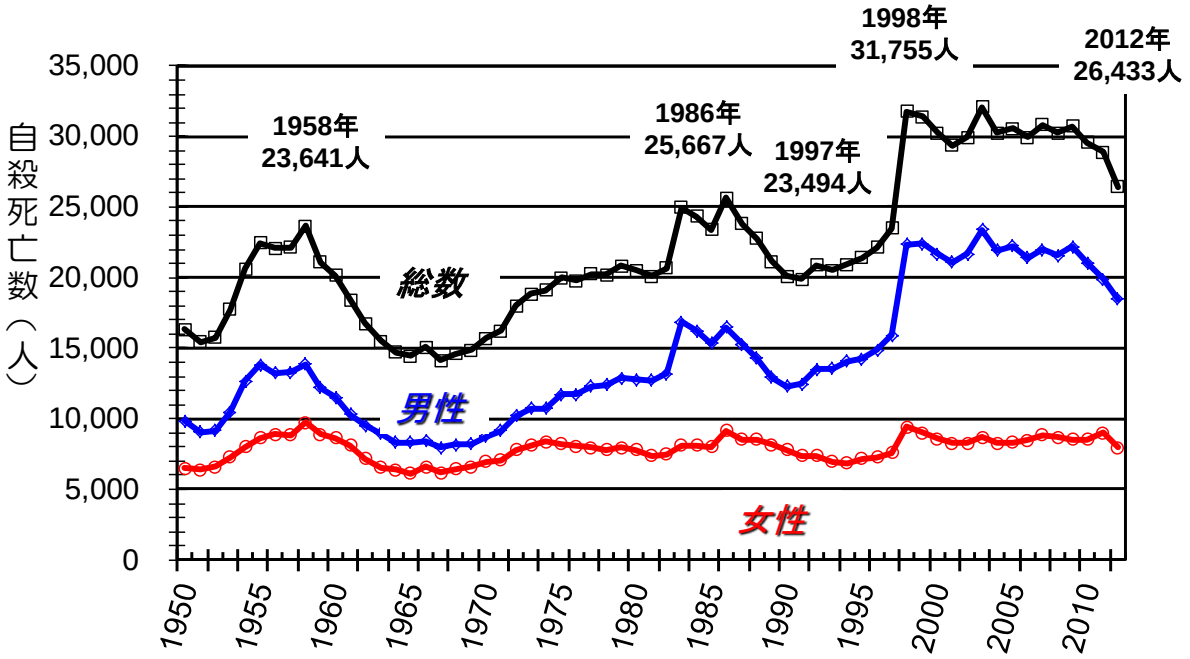

厚生労働省 人口動態調査

第１図　自殺死亡の年次推移： 自殺死亡数

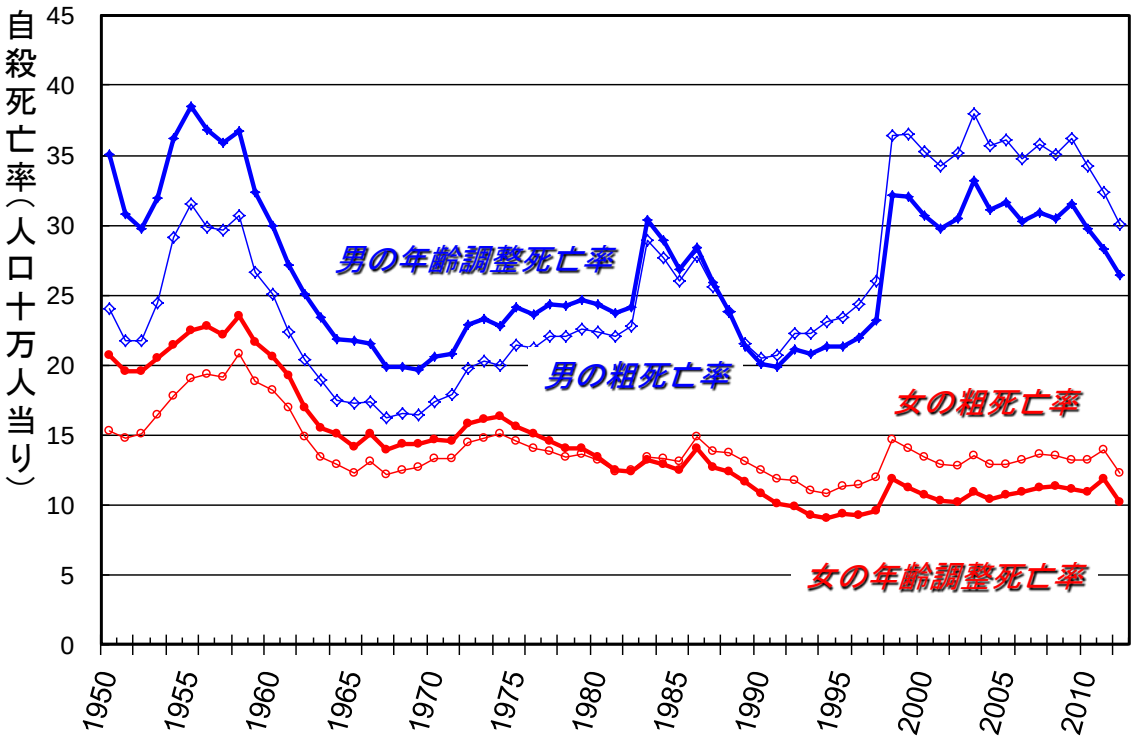

第１図　自殺死亡の年次推移： 自殺の粗死亡率と年齢調整死亡率

自殺死亡率（10万人当たり）

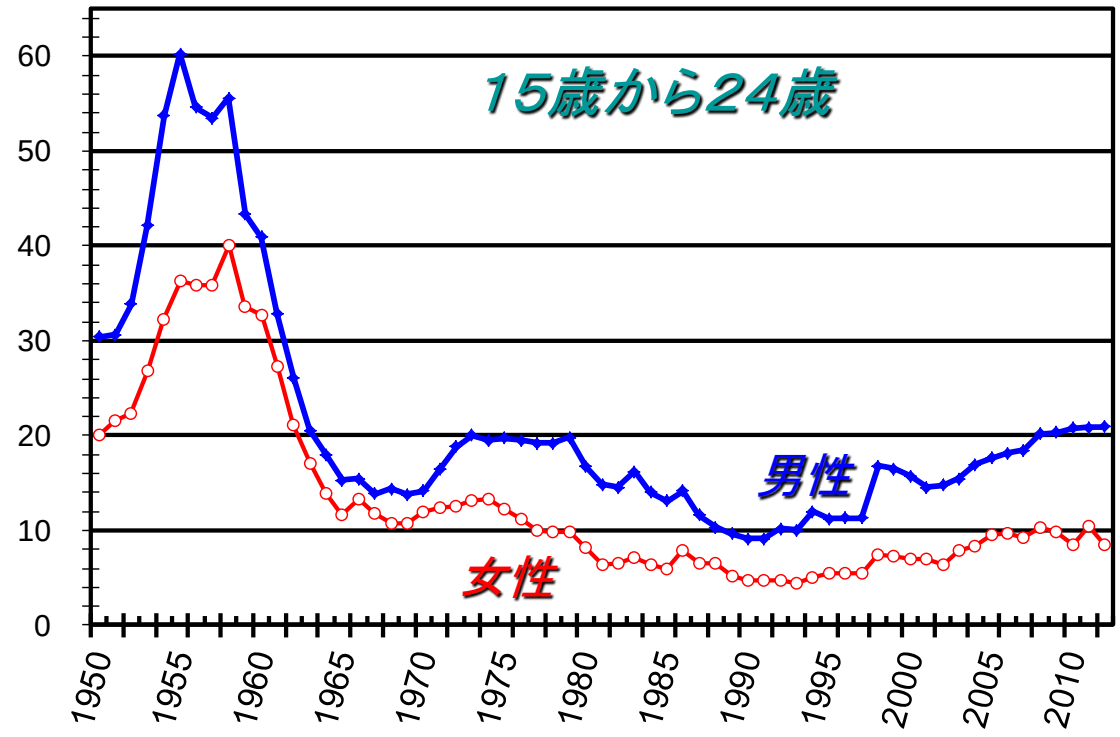

第2図　年齢階級別の自殺死亡率の年次推移

自殺死亡率（10万人当たり）

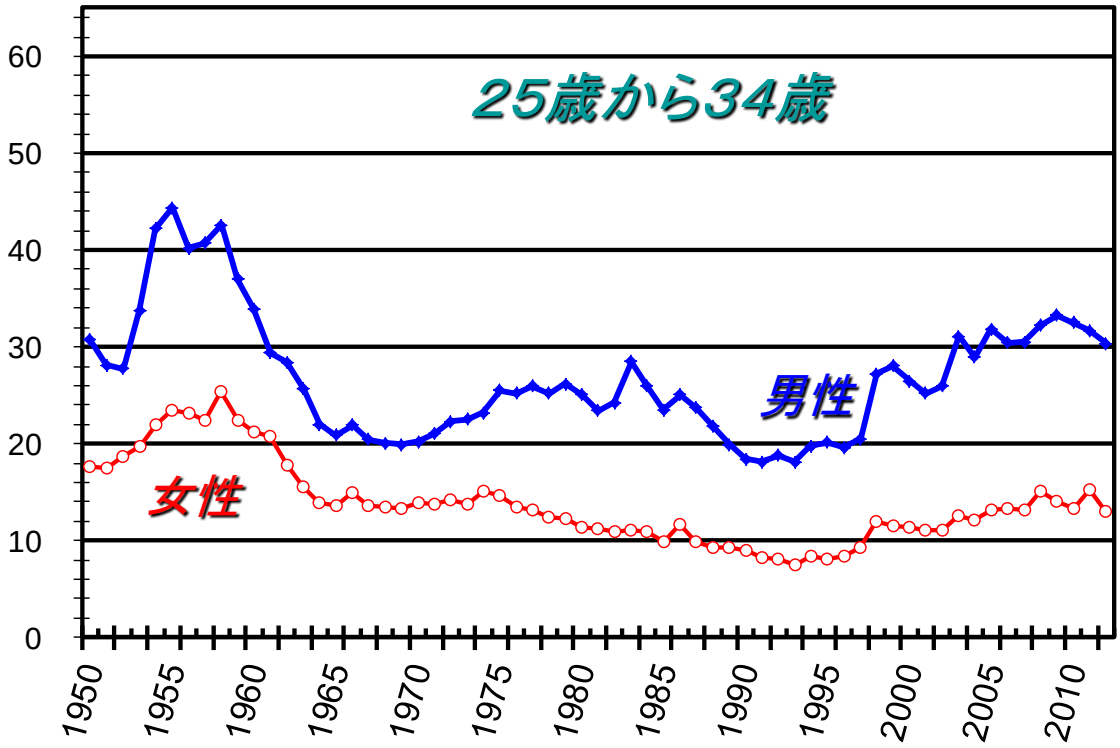

第2図　年齢階級別の自殺死亡率の年次推移

自殺死亡率（10万人当たり）

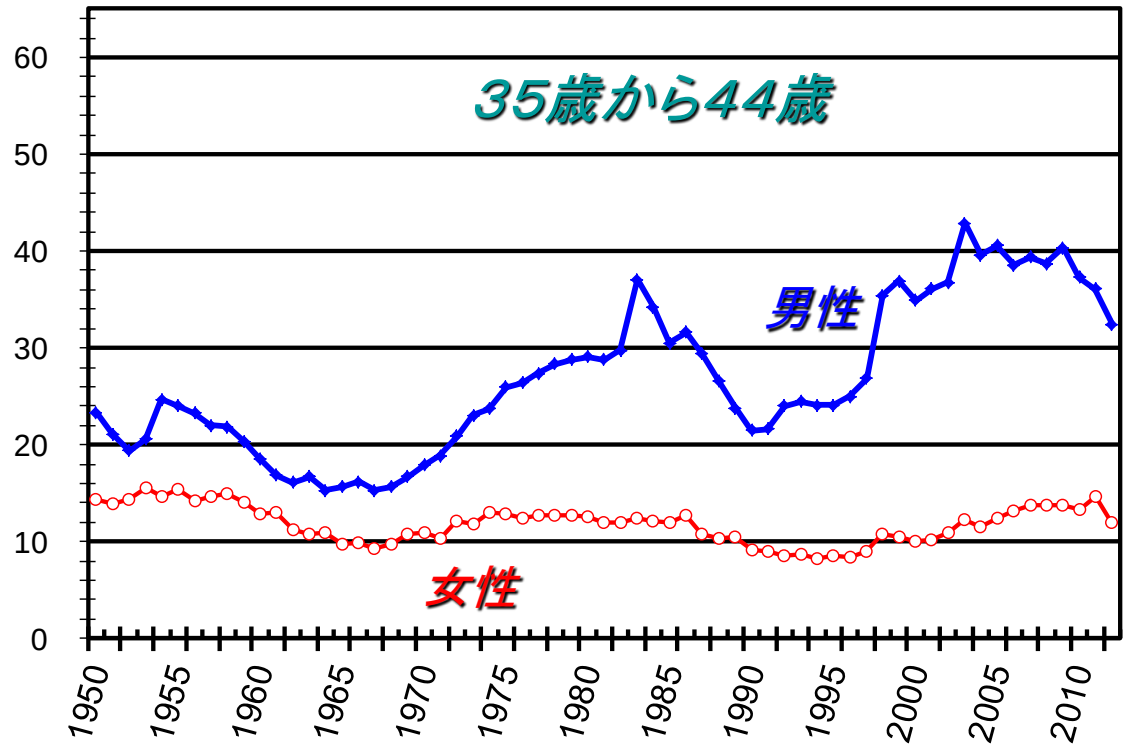

第2図　年齢階級別の自殺死亡率の年次推移

自殺死亡率（10万人当たり）

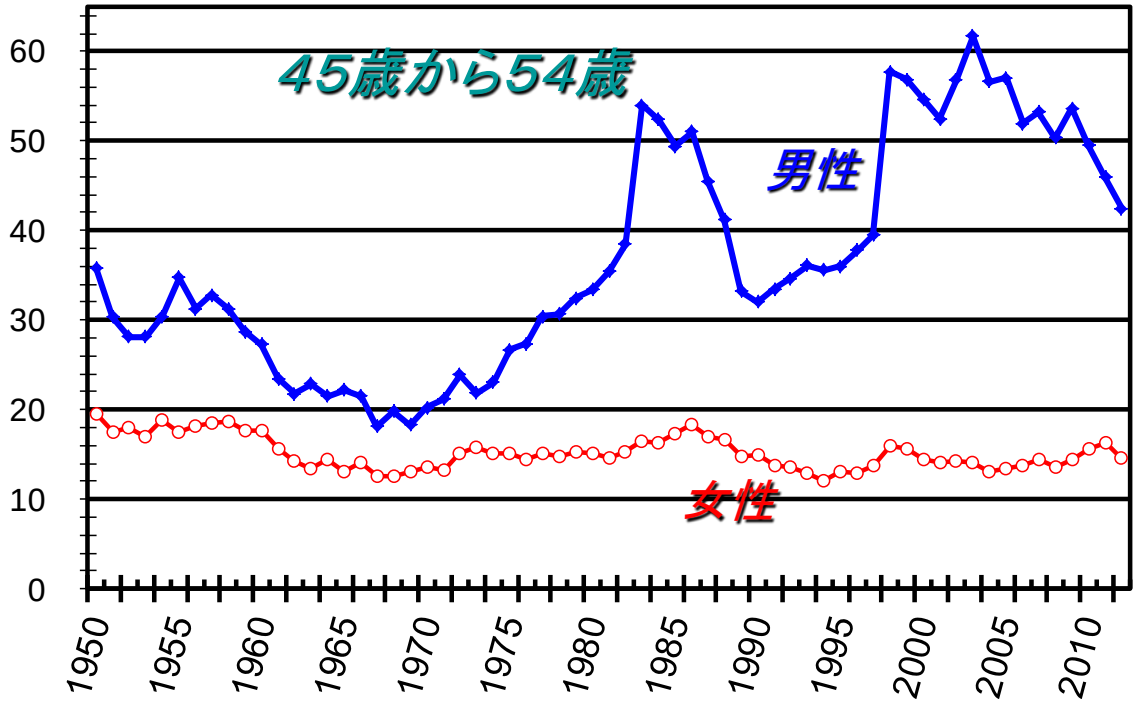

第2図　年齢階級別の自殺死亡率の年次推移

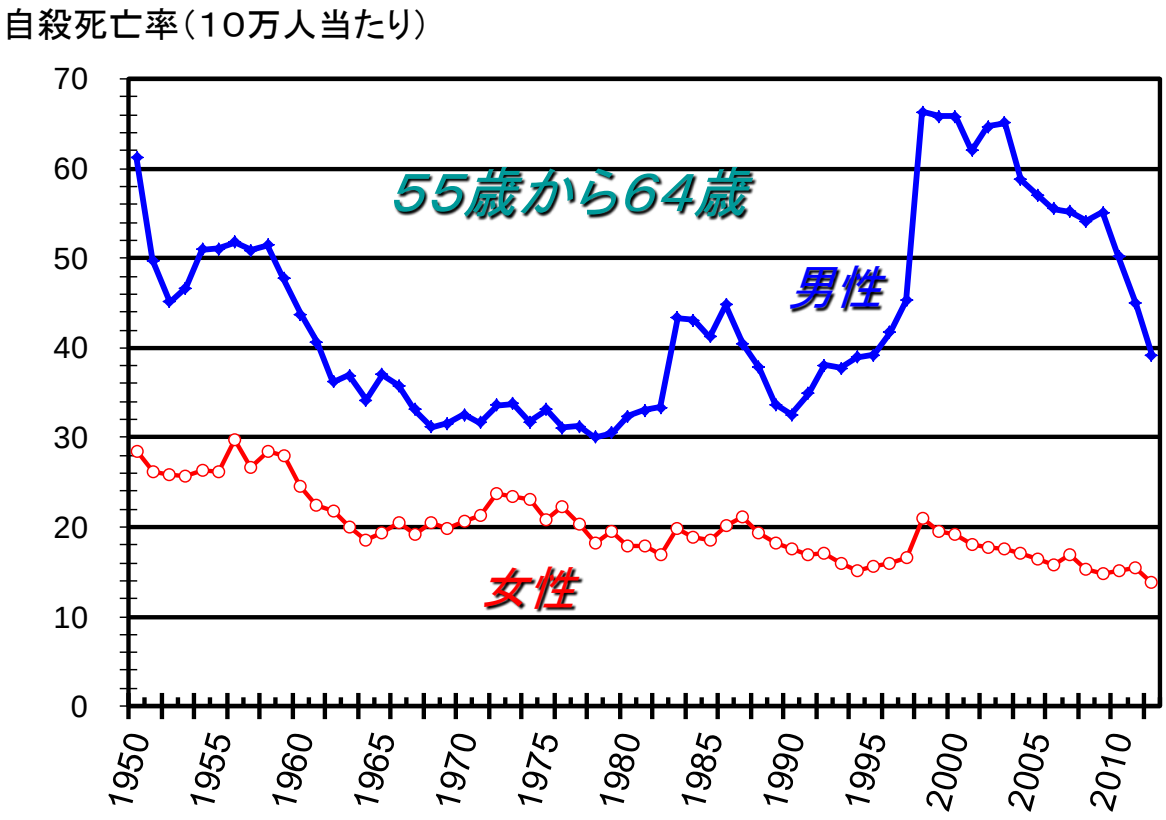

第2図　年齢階級別の自殺死亡率の年次推移

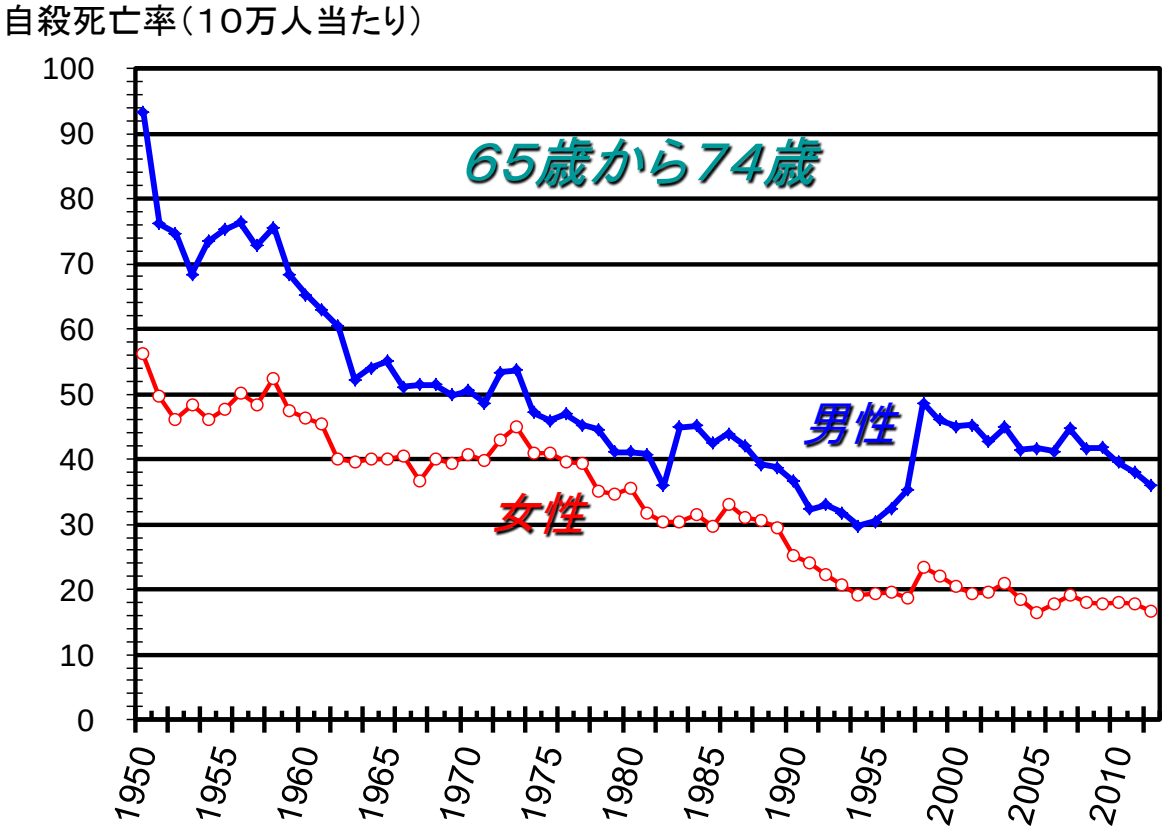

第2図　年齢階級別の自殺死亡率の年次推移

自殺死亡率（10万人当たり）

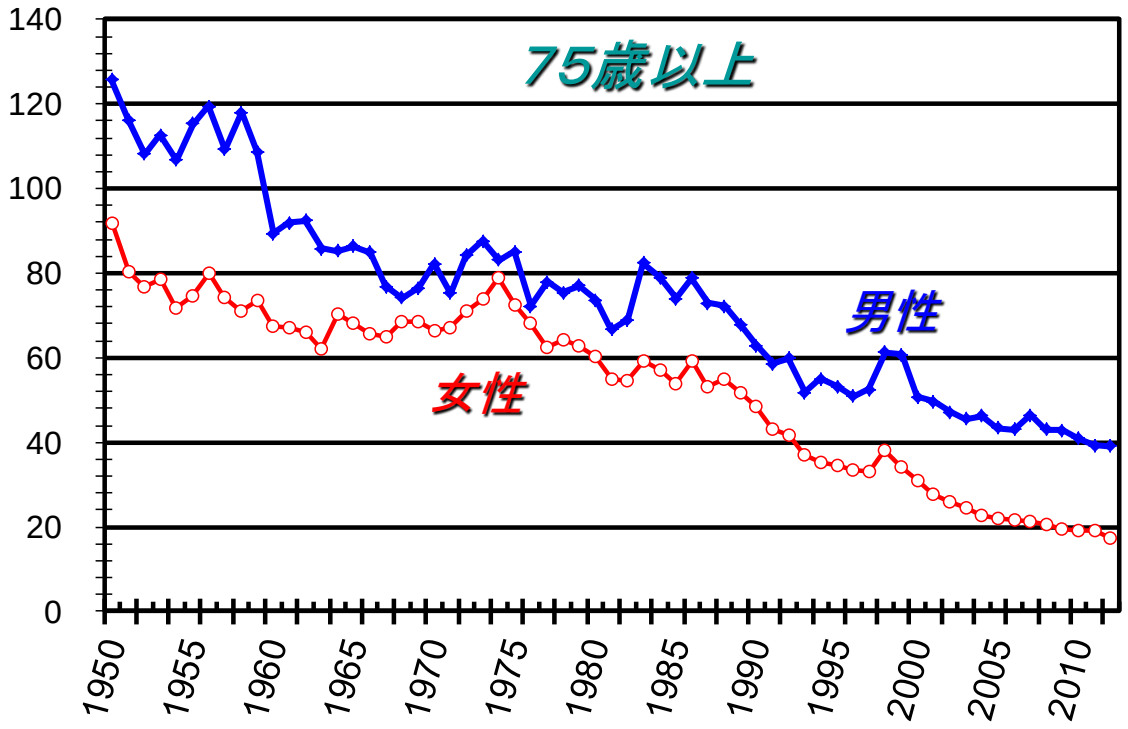

第2図　年齢階級別の自殺死亡率の年次推移

第1表　自殺の年次推移：自殺死亡数、死亡率、年齢調整死亡率

1956年～2012年

年次	自殺死亡数			自殺死亡率（/100,000）			年齢調整死亡率	
	総数	男	女	総数	男	女	男	女
1956	22,107	13,222	8,885	24.5	29.8	19.4	36.8	22.8
1957	22,136	13,276	8,860	24.3	29.7	19.1	35.9	22.2
1958	23,641	13,895	9,746	25.7	30.7	20.8	36.7	23.5
1959	21,090	12,179	8,911	22.7	26.6	18.9	32.4	21.6
1960	20,143	11,506	8,637	21.6	25.1	18.2	30.0	20.6
1961	18,446	10,333	8,113	19.6	22.3	16.9	27.1	19.2
1962	16,724	9,541	7,183	17.6	20.4	14.8	25.1	17.0
1963	15,490	8,923	6,567	16.1	18.9	13.4	23.4	15.5
1964	14,707	8,336	6,371	15.1	17.5	12.9	21.8	15.1
1965	14,444	8,330	6,114	14.7	17.3	12.2	21.8	14.1
1966	15,050	8,450	6,600	15.2	17.4	13.1	21.5	15.1
1967	14,121	7,940	6,181	14.2	16.2	12.2	19.9	13.9
1968	14,601	8,174	6,427	14.5	16.5	12.5	19.9	14.3
1969	14,844	8,241	6,603	14.5	16.4	12.7	19.7	14.3
1970	15,728	8,761	6,967	15.3	17.3	13.3	20.6	14.7
1971	16,239	9,157	7,082	15.6	17.9	13.3	20.8	14.6
1972	18,015	10,231	7,784	17.0	19.7	14.4	22.8	15.8
1973	18,859	10,730	8,129	17.4	20.2	14.8	23.3	16.1
1974	19,105	10,723	8,382	17.5	20.0	15.0	22.8	16.3
1975	19,975	11,744	8,231	18.0	21.5	14.6	24.1	15.6
1976	19,786	11,744	8,042	17.6	21.2	14.1	23.6	15.1
1977	20,269	12,299	7,970	17.9	22.0	13.8	24.4	14.6
1978	20,199	12,409	7,790	17.6	22.0	13.4	24.2	14.0
1979	20,823	12,851	7,972	18.0	22.6	13.6	24.7	14.0
1980	20,542	12,769	7,773	17.7	22.3	13.1	24.3	13.5
1981	20,096	12,708	7,388	17.1	22.0	12.4	23.7	12.5
1982	20,668	13,203	7,465	17.5	22.7	12.5	24.2	12.4
1983	24,985	16,876	8,109	21.0	28.9	13.4	30.4	13.2
1984	24,344	16,251	8,093	20.4	27.6	13.3	28.9	12.9
1985	23,383	15,356	8,027	19.4	26.0	13.1	26.9	12.5
1986	25,667	16,499	9,168	21.2	27.8	14.9	28.4	14.0
1987	23,831	15,281	8,550	19.6	25.6	13.8	25.9	12.7
1988	22,795	14,290	8,505	18.7	23.8	13.7	23.8	12.3
1989	21,125	12,939	8,186	17.3	21.5	13.1	21.3	11.6
1990	20,088	12,316	7,772	16.4	20.4	12.4	20.0	10.8
1991	19,875	12,477	7,398	16.1	20.6	11.8	19.9	10.1
1992	20,893	13,516	7,377	16.9	22.3	11.7	21.1	9.9
1993	20,516	13,540	6,976	16.6	22.3	11.1	20.8	9.2
1994	20,923	14,058	6,865	16.9	23.1	10.9	21.3	9.0
1995	21,420	14,231	7,189	17.2	23.4	11.3	21.3	9.3
1996	22,138	14,853	7,285	17.8	24.3	11.5	22.0	9.3
1997	23,494	15,901	7,593	18.8	26.0	11.9	23.2	9.6
1998	31,755	22,349	9,406	25.4	36.5	14.7	32.1	11.8
1999	31,413	22,402	9,011	25.0	36.5	14.1	32.0	11.3
2000	30,251	21,656	8,595	24.1	35.2	13.4	30.7	10.7
2001	29,375	21,085	8,290	23.3	34.2	12.9	29.7	10.3
2002	29,949	21,677	8,272	23.8	35.2	12.8	30.5	10.2
2003	32,109	23,396	8,713	25.5	38.0	13.5	33.2	10.9
2004	30,247	21,955	8,292	24.0	35.6	12.8	31.1	10.4
2005	30,553	22,236	8,317	24.2	36.1	12.9	31.6	10.7
2006	29,921	21,419	8,502	23.7	34.8	13.2	30.3	10.9
2007	30,827	22,007	8,820	24.4	35.8	13.7	30.9	11.2
2008	30,229	21,546	8,683	24.0	35.1	13.5	30.5	11.3
2009	30,707	22,189	8,518	24.4	36.2	13.2	31.5	11.1
2010	29,554	21,028	8,526	23.4	34.2	13.2	29.8	10.9
2011	28,896	19,904	8,992	22.9	32.4	13.9	28.3	11.8
2012	26,433	18,485	7,948	21.0	30.1	12.3	26.4	10.2

注：1) 年齢調整死亡率の基準人口は、昭和60年モデル人口　2) 1973年以降は沖縄県を含む

第2表　性・年齢（5歳階級）別の自殺の年次推移：自殺死亡数、死亡率

総数　　1950年～2012年

	自殺死亡数																
	10-14y	15-19y	20-24y	25-29y	30-34y	35-39y	40-44y	45-49y	50-54y	55-59y	60-64y	65-69y	70-74y	75-79y	80-84y	85y-	合計
1950	2	1,310	2,804	1,649	1,034	919	862	1,033	1,021	1,103	1,150	1,201	1,010	672	297	134	16,311
1955	88	2,735	5,496	3,139	1,558	1,015	936	1,055	1,082	1,128	1,070	1,046	972	730	350	167	22,477
1960	62	2,217	4,269	2,845	1,495	940	775	954	1,057	1,087	1,151	1,104	948	688	398	141	20,143
1965	46	806	1,884	1,670	1,202	990	701	764	891	962	1,087	1,090	935	727	480	201	14,444
1970	55	702	1,853	1,688	1,275	1,254	977	869	894	1,052	1,074	1,194	1,111	846	474	284	15,728
1975	88	768	1,933	2,218	1,786	1,550	1,668	1,500	1,195	1,080	1,263	1,276	1,318	1,149	711	335	19,975
1976	83	717	1,820	2,233	1,653	1,579	1,695	1,534	1,276	1,102	1,256	1,292	1,350	1,123	645	319	19,786
1977	89	720	1,648	2,236	1,672	1,727	1,709	1,748	1,441	1,112	1,203	1,399	1,274	1,145	674	350	20,269
1978	87	776	1,557	2,043	1,688	1,768	1,792	1,739	1,563	1,111	1,086	1,294	1,279	1,231	705	356	20,199
1979	90	814	1,561	1,937	1,816	1,853	1,796	1,892	1,666	1,237	1,111	1,251	1,289	1,216	758	420	20,823
1980	53	599	1,401	1,745	1,864	1,799	1,830	1,983	1,695	1,341	1,099	1,273	1,350	1,187	777	418	20,542
1981	87	526	1,165	1,524	1,923	1,640	1,855	2,024	1,845	1,418	1,155	1,250	1,311	1,105	743	405	20,096
1982	74	496	1,225	1,482	1,874	1,732	1,963	2,183	2,049	1,510	1,146	1,208	1,187	1,178	798	428	20,668
1983	91	560	1,375	1,602	1,998	2,032	2,533	2,829	2,765	2,068	1,414	1,350	1,369	1,281	1,021	564	24,985
1984	66	485	1,236	1,406	1,800	2,000	2,490	2,678	2,784	2,102	1,483	1,351	1,439	1,315	989	596	24,344
1985	81	453	1,177	1,303	1,496	1,920	2,270	2,614	2,740	2,125	1,473	1,314	1,394	1,341	974	578	23,383
1986	123	659	1,284	1,466	1,527	2,122	2,293	2,665	3,005	2,439	1,647	1,419	1,543	1,525	1,088	676	25,667
1987	66	490	1,144	1,358	1,328	1,992	2,002	2,493	2,697	2,307	1,741	1,415	1,463	1,426	1,082	656	23,831
1988	77	477	1,079	1,240	1,217	1,796	1,858	2,307	2,564	2,200	1,682	1,428	1,394	1,446	1,119	790	22,795
1989	63	443	964	1,200	1,107	1,527	1,825	2,037	2,078	1,999	1,625	1,386	1,452	1,434	1,113	760	21,125
1990	47	381	928	1,065	1,095	1,278	1,728	1,981	2,019	1,937	1,651	1,348	1,325	1,373	1,074	772	20,088
1991	36	371	962	1,057	999	1,228	1,794	1,828	2,124	2,062	1,715	1,375	1,188	1,263	1,044	734	19,875
1992	83	407	1,029	1,082	1,052	1,174	1,912	1,975	2,206	2,208	1,879	1,447	1,176	1,271	1,050	804	20,893
1993	50	361	1,017	1,023	1,048	1,221	1,787	2,083	2,336	2,185	1,825	1,406	1,187	1,091	942	791	20,516
1994	74	453	1,157	1,215	1,086	1,187	1,606	2,062	2,430	2,154	1,881	1,395	1,140	1,088	1,019	795	20,923
1995	66	423	1,115	1,202	1,157	1,164	1,558	2,227	2,539	2,228	1,937	1,437	1,250	1,100	1,000	840	21,420
1996	64	400	1,110	1,228	1,159	1,230	1,478	2,458	2,502	2,314	2,151	1,584	1,331	1,128	989	836	22,138
1997	49	389	1,089	1,322	1,288	1,328	1,514	2,505	2,677	2,578	2,299	1,677	1,450	1,116	1,038	949	23,494
1998	93	610	1,455	1,801	1,711	1,730	1,897	3,227	3,914	3,785	3,184	2,504	1,799	1,390	1,264	1,090	31,755
1999	72	540	1,426	1,844	1,787	1,788	1,920	3,090	3,850	4,032	2,896	2,413	1,773	1,417	1,129	1,129	31,413
2000	74	473	1,331	1,740	1,740	1,717	1,830	2,713	3,934	3,915	2,967	2,348	1,788	1,295	1,063	1,056	30,251
2001	60	481	1,186	1,702	1,698	1,689	1,920	2,446	4,004	3,493	2,890	2,342	1,831	1,306	1,013	1,061	29,375
2002	37	410	1,182	1,596	1,852	1,763	2,011	2,486	4,126	3,796	2,977	2,410	1,692	1,361	950	1,062	29,949
2003	64	503	1,211	1,868	2,173	2,082	2,352	2,708	4,030	3,989	3,117	2,529	1,870	1,349	973	1,053	32,109
2004	49	500	1,312	1,710	2,055	1,977	2,206	2,517	3,398	3,896	2,928	2,207	1,800	1,412	1,065	994	30,247
2005	44	511	1,374	1,785	2,217	2,098	2,308	2,573	3,208	3,917	2,905	2,112	1,855	1,403	1,039	1,015	30,553
2006	76	500	1,392	1,780	2,020	2,155	2,242	2,408	2,822	3,964	2,688	2,197	1,938	1,483	1,041	1,060	29,921
2007	47	455	1,393	1,633	2,047	2,350	2,267	2,509	2,775	3,816	2,895	2,459	2,121	1,546	1,177	1,173	30,827
2008	58	507	1,488	1,703	2,150	2,358	2,295	2,384	2,542	3,466	2,959	2,415	1,936	1,565	1,147	1,092	30,229
2009	55	457	1,474	1,739	2,003	2,474	2,418	2,470	2,763	3,325	3,050	2,528	1,896	1,603	1,153	1,108	30,707
2010	63	451	1,372	1,630	1,920	2,345	2,325	2,465	2,615	2,940	3,124	2,432	1,847	1,606	1,143	1,123	29,554
2011	74	509	1,411	1,685	1,831	2,370	2,407	2,348	2,447	2,628	3,019	2,200	1,888	1,614	1,162	1,164	28,896
2012	75	510	1,279	1,587	1,587	1,997	2,165	2,216	2,274	2,153	2,607	2,119	1,889	1,583	1,160	1,127	26,433

第2表　性・年齢（5歳階級）別の自殺の年次推移：自殺死亡数、死亡率

総数　　1950年～2012年

	自殺死亡率（／100,000）																年齢調整
	10-14y	15-19y	20-24y	25-29y	30-34y	35-39y	40-44y	45-49y	50-54y	55-59y	60-64y	65-69y	70-74y	75-79y	80-84y	85y-	（10歳以上）
1950年	0.0	15.3	36.3	26.7	19.9	18.2	19.2	25.8	30.1	40.1	49.9	67.8	78.8	98.0	107.7	140.4	31.8
1955年	0.9	31.7	65.4	41.3	25.5	19.8	18.9	24.2	28.1	35.2	42.9	53.2	69.8	83.4	92.6	124.5	35.0
1960年	0.6	23.8	51.3	34.7	19.9	15.6	15.4	19.8	25.2	29.9	39.3	51.1	60.6	72.1	82.4	75.0	29.0
1965年	0.5	7.4	20.8	20.0	14.6	13.2	11.8	15.5	19.1	24.0	32.5	42.5	53.6	66.3	90.9	80.4	20.7
1970年	0.7	7.8	17.5	18.7	15.3	15.3	13.4	14.9	18.7	23.9	28.9	40.2	52.2	66.8	73.1	96.2	20.2
1975年	1.1	9.7	21.5	20.7	19.4	18.5	20.4	20.5	20.8	23.2	29.6	37.1	51.3	70.2	88.1	85.9	22.8
1976年	1.0	9.2	21.2	19.7	18.9	18.5	20.4	20.5	20.8	23.5	29.1	35.7	53.0	65.3	75.4	77.2	22.3
1977年	1.1	9.1	20.1	20.6	18.4	19.7	20.4	22.7	22.4	22.9	27.7	37.8	47.9	63.0	73.9	81.2	22.4
1978年	1.0	9.7	19.5	20.0	17.6	19.7	21.4	22.2	23.2	21.9	25.0	34.0	46.6	64.8	72.2	77.4	21.9
1979年	1.0	10.2	19.7	20.5	18.0	19.9	21.7	23.8	23.8	23.1	25.8	32.1	44.8	61.7	73.6	84.3	22.3
1980年	0.6	7.3	18.0	19.4	17.4	19.7	22.1	24.6	23.6	24.0	24.7	32.2	44.8	58.4	71.2	79.1	21.6
1981年	0.9	6.5	15.0	17.8	17.0	18.9	21.9	24.7	25.1	23.9	25.5	31.1	41.4	53.9	63.8	71.3	20.8
1982年	0.8	5.9	15.7	18.2	17.2	19.1	22.6	26.4	27.3	24.2	24.6	29.9	36.2	55.1	64.3	69.5	21.0
1983年	0.9	6.5	17.4	20.2	19.5	21.2	28.5	34.2	36.0	31.6	29.1	33.3	40.5	57.7	77.8	84.3	25.0
1984年	0.7	5.5	15.5	17.9	19.0	19.9	26.8	32.8	35.8	30.9	28.8	33.6	41.4	56.1	72.3	83.2	23.9
1985年	0.8	5.1	14.4	16.8	16.6	18.0	25.1	31.9	34.8	30.5	27.5	31.5	39.5	55.1	67.3	74.9	22.6
1986年	1.2	7.0	16.0	19.1	17.9	18.9	26.6	31.9	37.4	34.1	28.9	33.3	42.6	58.0	74.7	79.2	24.3
1987年	0.7	5.1	13.8	17.5	16.3	18.4	22.3	29.1	33.3	31.6	29.0	32.1	40.0	52.0	70.2	70.5	22.1
1988年	0.8	4.9	12.7	15.9	15.4	17.6	19.5	26.2	31.6	29.5	26.7	31.1	37.9	50.9	69.2	78.7	20.8
1989年	0.7	4.4	11.0	15.3	14.1	16.1	18.2	22.2	25.9	26.4	24.8	28.4	39.8	48.8	64.5	71.4	18.9
1990年	0.6	3.8	10.6	13.4	14.2	14.3	16.3	22.0	25.0	25.1	24.5	26.5	34.8	45.5	58.6	68.8	17.7
1991年	0.4	3.8	10.4	13.5	13.1	14.4	16.0	21.4	25.8	26.3	24.9	25.4	30.5	40.9	53.5	62.3	17.2
1992年	1.0	4.3	10.9	13.3	13.7	14.4	17.7	22.2	26.1	27.9	26.6	25.4	29.2	40.7	51.2	63.3	17.8
1993年	0.6	3.9	10.5	12.3	13.6	15.5	17.6	22.1	27.0	27.6	25.3	23.6	28.2	34.6	43.9	58.1	17.2
1994年	1.0	5.1	11.7	14.2	14.0	15.2	17.1	20.8	26.9	27.6	25.8	22.5	25.5	34.7	45.5	54.0	17.4
1995年	0.9	5.0	11.4	14.0	14.5	15.1	17.5	21.1	28.6	28.2	26.0	22.5	26.7	33.6	43.6	53.3	17.6
1996年	0.9	4.9	11.5	13.4	14.8	16.1	17.4	22.1	29.7	28.7	28.4	24.2	26.8	33.5	41.7	49.1	18.0
1997年	0.7	4.9	11.5	14.2	15.9	17.3	18.6	23.4	30.5	31.1	30.0	25.1	27.7	31.8	42.9	51.8	18.8
1998年	1.3	7.9	15.9	18.9	20.6	22.4	24.1	31.9	42.0	44.6	41.5	36.6	32.7	37.8	51.3	55.4	25.2
1999年	1.1	7.1	16.3	19.0	21.0	23.0	24.6	33.0	39.3	45.5	38.1	34.8	31.0	36.2	45.9	53.8	24.8
2000年	1.1	6.4	16.0	18.1	20.2	21.5	23.7	30.7	37.9	45.0	38.5	33.1	30.4	31.3	40.7	47.3	23.8
2001年	0.9	6.6	14.8	17.9	18.6	21.5	25.1	29.0	36.6	42.2	36.7	32.3	30.3	29.6	37.4	44.7	23.0
2002年	0.6	5.8	15.1	17.3	19.9	21.8	26.2	30.8	39.2	44.1	36.9	32.8	27.3	29.2	33.4	42.3	23.4
2003年	1.1	7.3	15.8	21.0	22.9	25.1	30.4	34.6	40.6	43.8	37.7	34.3	29.5	27.6	32.3	40.2	25.4
2004年	0.8	7.5	17.5	20.0	21.3	23.3	28.4	32.4	36.8	40.7	34.0	30.2	27.9	27.8	33.1	36.5	23.9
2005年	0.7	7.8	19.1	22.0	23.1	24.4	29.0	33.6	36.7	38.3	34.1	28.5	28.0	26.7	30.5	34.7	24.3
2006年	1.3	7.9	19.6	22.8	21.4	23.7	28.6	31.7	33.9	36.9	33.2	29.0	28.6	27.5	28.6	34.4	23.8
2007年	0.8	7.3	19.8	21.6	22.4	25.4	28.1	32.9	34.9	36.8	34.4	31.5	30.8	27.9	30.6	36.0	24.2
2008年	1.0	8.3	21.7	23.1	24.5	25.0	27.8	31.1	32.9	35.5	33.2	30.2	27.9	27.5	28.4	31.7	24.1
2009年	0.9	7.6	22.1	23.9	23.9	25.9	28.7	32.1	36.1	36.7	32.6	30.3	27.6	27.7	27.3	30.4	24.6
2010年	1.1	7.5	21.8	22.8	23.4	24.2	26.9	30.9	34.4	34.0	31.1	29.5	26.4	26.9	26.2	29.4	23.5
2011年	1.3	8.5	22.9	24.1	23.2	24.8	26.3	30.0	32.4	31.9	28.6	28.1	26.4	26.4	25.9	28.7	23.2
2012年	1.3	8.5	21.0	23.2	20.8	21.5	23.2	27.4	30.0	27.3	25.6	26.0	25.7	25.4	25.1	26.2	21.2

第2表　性・年齢(5歳階級)別の自殺の年次推移:自殺死亡数、死亡率

男　　1950年～2012年

	自殺死亡数																
	10-14y	15-19y	20-24y	25-29y	30-34y	35-39y	40-44y	45-49y	50-54y	55-59y	60-64y	65-69y	70-74y	75-79y	80-84y	85y-	合計
1950	0	757	1,722	1,016	576	533	534	656	683	773	751	677	569	324	117	53	9,820
1955	55	1,615	3,528	2,067	848	568	549	686	725	768	679	623	515	380	163	51	13,836
1960	40	1,182	2,422	1,804	858	515	422	534	640	707	711	619	504	325	165	48	11,506
1965	32	480	1,049	991	746	592	421	460	518	631	684	638	466	344	206	65	8,330
1970	40	394	994	987	763	790	599	482	490	602	626	637	552	394	205	109	8,761
1975	64	506	1,177	1,403	1,145	1,023	1,128	989	677	612	707	641	604	507	321	121	11,744
1976	62	451	1,178	1,460	1,082	1,038	1,193	1,051	749	572	666	671	621	490	245	122	11,744
1977	65	469	1,102	1,490	1,105	1,140	1,205	1,225	874	604	662	667	617	544	292	137	12,299
1978	59	516	1,043	1,354	1,151	1,183	1,274	1,218	986	628	608	673	620	553	296	145	12,409
1979	64	569	1,039	1,321	1,243	1,248	1,283	1,324	1,083	687	607	604	621	548	341	174	12,851
1980	39	400	954	1,195	1,294	1,237	1,292	1,402	1,113	810	628	604	637	528	336	186	12,769
1981	62	377	819	1,041	1,297	1,132	1,334	1,455	1,277	894	647	628	647	506	319	164	12,708
1982	53	349	853	1,032	1,287	1,188	1,449	1,579	1,438	983	660	602	533	540	372	166	13,203
1983	64	389	970	1,128	1,476	1,486	1,937	2,157	2,115	1,444	813	735	698	609	496	245	16,876
1984	43	326	876	977	1,287	1,428	1,885	2,042	2,106	1,490	885	730	714	641	441	275	16,251
1985	55	310	829	933	1,049	1,364	1,651	1,958	1,989	1,509	867	681	706	653	435	252	15,356
1986	73	410	853	1,003	1,054	1,502	1,648	1,945	2,203	1,745	974	712	740	701	494	293	16,499
1987	49	317	748	962	942	1,458	1,463	1,857	1,910	1,537	1,035	716	700	691	470	285	15,281
1988	47	283	690	864	872	1,293	1,340	1,657	1,797	1,498	1,008	711	634	665	482	343	14,290
1989	36	275	653	825	757	1,063	1,267	1,403	1,428	1,305	995	691	685	672	474	317	12,939
1990	30	244	631	705	757	917	1,195	1,361	1,349	1,277	1,006	716	655	604	474	327	12,316
1991	22	247	644	723	696	879	1,267	1,316	1,473	1,428	1,072	744	535	589	481	284	12,477
1992	52	258	738	745	756	868	1,413	1,426	1,562	1,509	1,263	826	557	610	457	356	13,516
1993	32	249	725	720	753	904	1,318	1,555	1,695	1,545	1,233	845	562	472	420	366	13,540
1994	54	323	824	853	778	895	1,194	1,573	1,777	1,566	1,294	814	582	550	458	356	14,058
1995	43	287	763	875	817	850	1,166	1,659	1,830	1,598	1,334	862	632	533	447	378	14,231
1996	41	279	757	879	811	926	1,110	1,848	1,841	1,695	1,490	980	702	502	475	362	14,853
1997	32	279	731	927	885	978	1,161	1,879	1,963	1,912	1,609	1,084	830	554	459	416	15,901
1998	65	427	1,026	1,251	1,211	1,301	1,486	2,549	3,047	2,926	2,304	1,716	1,034	645	599	488	22,349
1999	44	362	1,023	1,332	1,263	1,370	1,526	2,410	3,030	3,157	2,126	1,646	1,041	739	539	516	22,402
2000	58	335	938	1,194	1,259	1,332	1,430	2,175	3,086	3,101	2,176	1,612	1,098	634	506	478	21,656
2001	38	314	831	1,189	1,199	1,304	1,518	1,926	3,164	2,728	2,166	1,641	1,151	711	502	478	21,085
2002	25	276	855	1,116	1,327	1,288	1,636	2,006	3,272	3,006	2,263	1,649	1,038	764	476	469	21,677
2003	32	314	844	1,326	1,584	1,557	1,906	2,215	3,268	3,197	2,341	1,727	1,141	758	470	505	23,396
2004	27	313	920	1,189	1,488	1,517	1,731	2,067	2,740	3,058	2,174	1,517	1,142	850	530	496	21,955
2005	28	321	922	1,277	1,585	1,587	1,806	2,096	2,584	3,104	2,155	1,499	1,245	813	549	495	22,236
2006	56	324	933	1,226	1,441	1,588	1,709	1,938	2,200	3,118	2,023	1,510	1,270	892	529	524	21,419
2007	31	284	968	1,110	1,486	1,731	1,713	1,991	2,164	2,995	2,100	1,701	1,387	957	687	561	22,007
2008	41	306	1,037	1,184	1,466	1,713	1,745	1,895	1,990	2,754	2,216	1,652	1,271	942	640	550	21,546
2009	34	297	1,029	1,224	1,433	1,853	1,815	1,951	2,180	2,650	2,338	1,743	1,250	980	677	559	22,189
2010	42	301	1,014	1,201	1,342	1,719	1,755	1,862	2,011	2,306	2,327	1,639	1,192	987	640	560	21,028
2011	52	342	962	1,127	1,277	1,685	1,742	1,742	1,806	1,990	2,186	1,471	1,209	959	625	602	19,904
2012	55	346	948	1,136	1,108	1,455	1,609	1,678	1,669	1,619	1,872	1,445	1,196	975	697	589	18,485

第2表　性・年齢（5歳階級）別の自殺の年次推移：自殺死亡数、死亡率

男　　1950年～2012年

	自殺死亡率（／100,000）																年齢調整
	10-14y	15-19y	20-24y	25-29y	30-34y	35-39y	40-44y	45-49y	50-54y	55-59y	60-64y	65-69y	70-74y	75-79y	80-84y	85y-	（10歳以上）
1950年	0.0	17.5	44.9	36.0	24.4	22.4	24.3	32.5	39.7	56.1	67.7	85.1	105.3	121.0	122.4	184.3	40.7
1955年	1.1	37.2	84.1	54.7	30.3	24.5	23.6	32.1	37.6	47.8	55.3	67.8	86.7	111.1	122.4	128.5	44.6
1960年	0.7	25.3	58.7	44.1	22.9	18.6	18.6	23.7	31.4	39.2	49.5	60.3	72.7	86.3	97.6	85.0	34.8
1965年	0.7	8.8	23.3	23.8	18.0	15.8	15.4	20.7	23.8	32.7	42.1	52.3	59.1	76.1	110.2	88.0	25.2
1970年	1.0	8.7	18.8	22.0	18.3	19.3	16.4	18.1	22.9	29.7	35.9	45.7	57.6	74.2	85.1	122.6	23.9
1975年	1.5	12.6	26.0	26.0	24.9	24.4	27.5	27.2	26.1	29.7	36.7	41.0	52.8	73.9	104.5	98.8	28.0
1976年	1.5	11.3	27.2	25.5	24.8	24.3	28.6	28.1	26.3	27.9	34.4	41.3	55.1	67.4	74.5	93.8	27.3
1977年	1.5	11.6	26.6	27.3	24.3	26.1	28.7	31.9	28.6	28.6	34.1	40.3	52.2	71.4	83.9	99.3	28.3
1978年	1.3	12.7	25.8	26.4	23.9	26.4	30.4	31.0	30.2	28.7	31.5	39.8	51.1	69.5	79.1	98.0	28.1
1979年	1.4	13.9	25.8	27.8	24.6	26.8	31.1	33.3	31.5	29.2	32.0	35.1	49.2	66.4	86.3	108.1	28.6
1980年	0.9	9.5	24.3	26.5	24.0	27.1	31.2	34.9	31.5	32.5	32.5	34.8	48.5	62.4	80.6	108.4	28.1
1981年	1.3	9.1	20.9	24.2	22.8	26.0	31.6	35.6	35.2	32.9	33.3	35.7	47.3	59.3	71.7	88.6	27.5
1982年	1.1	8.2	21.5	25.2	23.6	26.2	33.5	38.3	38.6	33.5	33.2	34.2	38.0	60.8	78.6	82.6	28.0
1983年	1.3	8.9	24.2	28.3	28.7	30.9	43.6	52.5	55.6	46.0	39.3	41.9	48.6	66.3	99.2	111.9	35.3
1984年	0.8	7.3	21.6	24.7	27.0	28.3	40.7	50.3	54.6	45.2	39.9	42.3	48.5	66.6	85.0	117.5	33.5
1985年	1.1	6.8	19.9	23.8	23.1	25.3	36.7	48.3	51.0	44.5	36.9	38.5	47.5	65.5	79.5	102.4	31.2
1986年	1.4	8.5	20.9	25.8	24.5	26.6	38.3	46.8	55.4	50.0	37.8	39.9	48.6	65.9	89.8	106.2	32.9
1987年	1.0	6.4	17.7	24.6	22.9	26.8	32.5	43.6	47.6	42.9	37.3	39.1	45.8	62.8	80.9	94.7	30.0
1988年	1.0	5.6	15.9	21.9	21.8	25.2	28.1	37.9	44.8	41.0	33.9	37.3	41.5	58.7	79.3	106.2	27.6
1989年	0.8	5.4	14.6	20.7	19.2	22.3	25.2	30.8	36.0	35.2	31.9	33.7	45.5	57.5	73.7	93.2	24.7
1990年	0.7	4.8	14.2	17.5	19.5	20.4	22.4	30.4	33.8	33.8	31.1	32.7	42.1	50.5	69.9	91.5	23.2
1991年	0.5	4.9	13.6	18.2	18.0	20.5	22.6	30.9	36.2	37.1	32.3	31.2	34.0	48.2	67.2	76.3	23.1
1992年	1.3	5.3	15.3	18.2	19.5	21.2	26.1	32.1	37.4	38.9	37.1	32.1	34.5	49.6	61.2	89.7	24.5
1993年	0.8	5.3	14.6	17.1	19.3	22.7	25.8	33.0	39.6	39.8	35.5	30.7	33.4	38.3	54.2	86.7	24.1
1994年	1.4	7.1	16.3	19.7	19.8	22.7	25.3	31.7	39.8	40.9	36.8	28.2	32.2	45.2	56.8	78.9	24.7
1995年	1.1	6.6	15.3	20.0	20.2	21.9	26.0	31.4	41.7	41.1	37.1	28.9	32.7	42.5	54.4	79.1	24.7
1996年	1.1	6.7	15.3	19.0	20.4	24.0	26.0	33.1	44.0	42.7	40.6	31.9	33.3	39.3	56.0	71.1	25.5
1997年	0.9	6.9	15.1	19.6	21.6	25.2	28.4	35.0	45.0	47.0	43.4	34.4	36.4	42.1	53.4	76.8	26.9
1998年	1.8	10.8	21.9	25.8	28.8	33.3	37.5	50.4	65.8	70.2	62.1	53.3	42.4	46.9	68.9	84.6	37.3
1999年	1.3	9.3	22.8	26.9	29.4	34.9	38.9	51.4	62.1	72.6	57.9	50.4	40.6	49.8	62.5	84.9	37.1
2000年	1.7	8.8	22.0	24.4	28.8	33.0	36.8	49.0	59.5	72.5	58.2	48.1	41.2	39.1	55.4	73.2	35.5
2001年	1.2	8.4	20.1	24.6	25.9	32.8	39.4	45.5	57.9	67.1	56.7	47.8	41.9	40.0	53.5	69.4	34.4
2002年	0.8	7.6	21.3	23.7	28.2	31.5	42.3	49.6	62.3	71.0	57.9	47.4	36.8	39.8	48.7	65.0	35.4
2003年	1.0	8.8	21.5	29.2	32.9	37.2	49.0	56.3	66.0	71.1	58.4	49.4	39.5	36.9	45.5	67.6	38.5
2004年	0.9	9.1	23.8	27.2	30.5	35.4	44.2	53.1	59.6	64.6	52.1	43.7	38.8	39.3	47.1	64.4	36.0
2005年	0.9	9.6	25.0	31.0	32.6	36.5	44.9	54.6	59.2	61.3	51.9	42.3	40.9	36.0	45.0	61.1	36.6
2006年	1.8	9.9	25.5	30.9	30.1	34.5	43.2	50.9	52.9	58.6	51.4	41.7	40.7	38.4	39.4	61.9	35.1
2007年	1.0	8.9	26.8	28.8	32.0	37.0	42.0	52.0	54.4	58.5	51.2	45.6	43.7	39.9	47.2	63.0	35.8
2008年	1.3	9.8	29.3	31.4	32.8	35.9	41.9	49.2	51.5	57.0	51.0	43.2	39.7	38.2	41.0	58.6	35.4
2009年	1.1	9.7	29.9	32.9	33.6	38.3	42.6	50.3	57.0	59.1	51.1	43.8	39.3	38.9	41.1	55.5	36.5
2010年	1.4	9.7	31.4	33.0	32.1	34.9	40.1	46.4	52.8	53.7	47.1	41.7	36.8	38.1	37.6	53.2	34.5
2011年	1.7	11.1	30.4	31.6	31.8	34.7	37.5	44.1	47.8	48.6	42.1	39.4	36.4	35.9	35.6	52.7	32.9
2012年	1.8	11.3	30.4	32.5	28.5	30.9	34.0	41.2	43.9	41.3	37.5	36.9	34.9	35.7	38.3	47.8	30.6

第2表　性・年齢（5歳階級）別の自殺の年次推移：自殺死亡数、死亡率

女　　1950年～2012年

自殺死亡数

	10-14y	15-19y	20-24y	25-29y	30-34y	35-39y	40-44y	45-49y	50-54y	55-59y	60-64y	65-69y	70-74y	75-79y	80-84y	85y-	合計
1950	2	553	1,082	633	458	386	328	377	338	330	399	524	441	348	180	81	6,491
1955	33	1,120	1,968	1,072	600	447	387	369	357	360	391	423	459	350	187	116	8,641
1960	22	1,035	1,847	1,041	637	425	353	420	417	380	440	485	444	363	233	93	8,637
1965	14	326	835	679	456	398	280	204	373	331	403	452	469	383	274	136	6,114
1970	15	308	859	701	512	464	378	387	404	450	448	557	559	452	269	175	6,967
1975	24	262	756	815	641	527	540	511	518	468	556	635	714	642	390	214	8,231
1976	21	266	642	773	571	541	502	483	527	530	590	621	729	633	400	197	8,042
1977	24	251	546	746	567	587	504	523	567	508	541	732	657	601	382	213	7,970
1978	28	260	514	689	537	585	518	521	577	483	478	621	659	678	409	211	7,790
1979	26	245	522	616	573	605	513	568	583	550	504	647	668	668	417	246	7,972
1980	14	199	447	550	570	562	538	581	582	531	471	669	713	659	441	232	7,773
1981	25	149	346	483	626	508	521	569	568	524	508	622	664	599	424	241	7,388
1982	21	147	372	450	587	544	514	604	611	527	486	606	654	638	426	262	7,465
1983	27	171	405	474	522	546	596	672	650	624	601	615	671	672	525	319	8,109
1984	23	159	360	429	513	572	605	636	678	612	598	621	725	674	548	321	8,093
1985	26	143	348	370	447	556	619	656	751	616	606	633	688	688	539	326	8,027
1986	50	249	431	463	473	620	645	720	802	694	673	707	803	824	594	383	9,168
1987	17	173	396	396	386	534	539	636	787	770	706	699	763	735	612	371	8,550
1988	30	194	389	376	345	503	518	650	767	702	674	717	760	781	637	447	8,505
1989	27	168	311	375	350	464	558	634	650	694	630	695	767	762	639	443	8,186
1990	17	137	297	360	338	361	533	620	670	660	645	632	670	769	600	445	7,772
1991	14	124	318	334	303	349	527	512	651	634	643	631	653	674	563	450	7,398
1992	31	149	291	337	296	306	499	549	644	699	616	621	619	661	593	448	7,377
1993	18	112	292	303	295	317	469	528	641	640	592	561	625	619	522	425	6,976
1994	20	130	333	362	308	292	412	489	653	588	587	581	558	538	561	439	6,865
1995	23	136	352	327	340	314	392	568	709	630	603	575	618	567	553	462	7,189
1996	23	121	353	349	348	304	368	610	661	619	661	604	629	626	514	474	7,285
1997	17	110	358	395	403	350	353	626	714	666	690	593	620	562	579	533	7,593
1998	28	183	429	550	500	429	411	678	867	859	880	788	765	745	665	602	9,406
1999	28	178	403	512	524	418	394	680	820	875	770	767	732	678	590	613	9,011
2000	16	138	393	546	481	385	400	538	848	814	791	736	690	661	557	578	8,595
2001	22	167	355	513	499	385	402	520	840	765	724	701	680	595	511	583	8,290
2002	12	134	327	480	525	475	375	480	854	790	714	761	654	597	474	593	8,272
2003	32	189	367	542	589	525	446	493	762	792	776	802	729	591	503	548	8,713
2004	22	187	392	521	567	460	475	450	658	838	754	690	658	562	535	498	8,292
2005	16	190	452	508	632	511	502	477	624	813	750	613	610	590	490	520	8,317
2006	20	176	459	554	579	567	533	470	622	846	665	687	668	591	512	536	8,502
2007	16	171	425	523	561	619	554	518	611	821	795	758	734	589	490	612	8,820
2008	17	201	451	519	684	645	550	489	552	712	743	763	665	623	507	542	8,683
2009	21	160	445	515	570	621	603	519	583	675	712	785	646	623	476	549	8,518
2010	21	150	358	429	578	626	570	603	604	634	797	793	655	619	503	563	8,526
2011	22	167	449	558	554	685	665	606	641	638	833	729	679	655	537	562	8,992
2012	20	164	331	451	479	542	556	538	605	534	735	674	693	608	463	538	7,948

第2表　性・年齢（5歳階級）別の自殺の年次推移：自殺死亡数、死亡率

女　　1950年～2012年

	自殺死亡率（／100,000）																年齢調整
	10-14y	15-19y	20-24y	25-29y	30-34y	35-39y	40-44y	45-49y	50-54y	55-59y	60-64y	65-69y	70-74y	75-79y	80-84y	85y-	（10歳以上）
1950年	0.0	13.0	27.8	18.8	16.1	14.4	14.4	19.0	20.2	24.1	33.4	53.8	59.5	83.3	99.9	121.5	24.0
1955年	0.7	26.1	46.8	28.0	18.1	16.0	14.8	16.5	18.6	22.5	30.8	40.4	57.5	65.6	76.5	122.8	26.0
1960年	0.4	22.4	44.0	25.3	16.9	13.0	12.9	16.4	19.3	20.7	29.5	42.8	51.0	62.8	74.3	70.7	23.9
1965年	0.3	6.1	18.3	16.1	11.1	10.6	8.7	7.6	15.0	16.0	23.4	33.6	49.1	59.5	80.3	77.2	16.4
1970年	0.4	6.9	16.2	15.4	12.3	11.4	10.3	12.2	15.3	19.0	22.8	35.2	47.8	61.5	66.0	84.9	17.0
1975年	0.6	6.8	16.9	15.3	13.9	12.6	13.2	13.8	16.4	18.1	23.8	33.9	50.1	67.5	78.0	79.9	18.1
1976年	0.5	7.0	15.1	13.7	13.1	12.7	12.1	12.9	16.0	20.1	24.8	31.1	51.3	63.8	76.2	69.6	17.5
1977年	0.6	6.5	13.4	13.8	12.5	13.4	12.0	13.6	16.8	18.4	22.5	35.7	44.4	56.9	67.7	72.4	16.9
1978年	0.7	6.7	13.0	13.5	11.2	13.1	12.4	13.3	16.6	16.8	19.8	29.3	43.1	61.4	67.8	67.6	16.2
1979年	0.6	6.3	13.3	13.1	11.4	12.9	12.4	14.3	16.3	18.2	21.0	29.7	41.4	58.3	65.7	73.2	16.3
1980年	0.3	4.9	11.6	12.3	10.7	12.3	12.9	14.4	16.0	17.2	18.8	30.2	41.9	55.6	65.4	65.0	15.6
1981年	0.5	3.8	9.0	11.4	11.2	11.7	12.3	13.9	15.3	16.3	19.7	27.5	36.8	50.0	58.9	62.9	14.5
1982年	0.4	3.6	9.6	11.1	10.9	12.0	11.8	14.6	16.1	15.9	18.2	26.6	34.9	51.1	55.5	63.1	14.4
1983年	0.6	4.1	10.4	12.1	10.3	11.4	13.4	16.2	16.8	18.3	21.5	26.8	34.6	51.7	64.7	70.9	15.3
1984年	0.5	3.7	9.2	11.0	10.9	11.4	13.0	15.5	17.3	17.5	20.4	27.1	36.3	48.8	64.7	66.6	14.9
1985年	0.5	3.3	8.7	9.7	9.9	10.5	13.6	15.8	18.9	17.2	20.1	26.4	33.6	47.9	59.9	62.1	14.5
1986年	1.0	5.4	10.9	12.2	11.1	11.1	14.9	17.1	19.8	19.0	21.5	28.6	38.3	52.6	65.6	66.5	16.2
1987年	0.4	3.7	9.7	10.4	9.5	9.9	12.0	14.7	19.2	20.7	21.8	27.2	35.9	44.8	63.8	58.9	14.7
1988年	0.7	4.1	9.3	9.8	8.8	9.9	10.9	14.7	18.7	18.5	20.3	26.7	35.4	45.7	63.1	65.6	14.3
1989年	0.6	3.5	7.3	9.7	9.0	9.9	11.2	13.7	16.0	18.0	18.4	24.6	35.8	43.1	59.1	61.1	13.5
1990年	0.4	2.8	6.9	9.1	8.8	8.1	10.1	13.7	16.4	16.8	18.4	21.8	29.7	42.3	52.0	58.2	12.5
1991年	0.4	2.6	7.0	8.6	8.0	8.2	9.5	11.9	15.7	15.9	18.0	20.9	28.1	36.1	45.5	55.8	11.7
1992年	0.8	3.2	6.3	8.4	7.8	7.6	9.3	12.3	15.1	17.3	16.9	19.9	25.6	34.9	45.4	51.3	11.5
1993年	0.5	2.5	6.1	7.4	7.7	8.1	9.3	11.2	14.7	15.9	15.9	17.4	24.7	32.3	38.1	45.2	10.7
1994年	0.5	3.0	6.9	8.6	8.0	7.5	8.8	9.9	14.3	14.7	15.5	17.5	20.9	28.1	39.2	43.0	10.4
1995年	0.6	3.3	7.4	7.7	8.6	8.2	8.8	10.8	15.8	15.6	15.7	17.0	22.5	28.0	37.6	42.1	10.8
1996年	0.6	3.0	7.4	7.8	9.0	8.0	8.7	11.0	15.5	15.1	16.9	17.5	22.0	29.9	33.7	39.8	10.8
1997年	0.5	2.8	7.7	8.6	10.1	9.2	8.7	11.7	16.1	15.8	17.4	16.8	20.9	25.6	37.2	41.3	11.1
1998年	0.8	4.8	9.6	11.7	12.2	11.2	10.5	13.4	18.5	19.9	22.2	21.8	25.0	32.4	41.8	43.2	13.7
1999年	0.9	4.8	9.4	10.7	12.5	10.9	10.2	14.5	16.7	19.4	19.6	20.9	23.2	27.9	36.9	41.1	13.1
2000年	0.5	3.8	9.7	11.5	11.3	9.8	10.5	12.2	16.3	18.4	19.9	19.7	21.4	26.2	32.8	36.6	12.4
2001年	0.7	4.7	9.1	11.0	11.1	9.9	10.6	12.4	15.3	18.2	17.8	18.4	20.6	22.6	28.8	34.6	11.9
2002年	0.4	3.9	8.6	10.6	11.4	11.8	9.8	11.9	16.2	18.1	17.2	19.7	19.4	21.8	25.4	33.2	11.8
2003年	1.1	5.6	9.9	12.4	12.6	12.8	11.6	12.6	15.3	17.1	18.2	20.7	21.1	20.9	25.5	29.2	12.7
2004年	0.8	5.7	10.7	12.5	11.9	10.9	12.3	11.6	14.2	17.3	17.0	18.0	18.8	19.2	25.5	25.4	12.1
2005年	0.5	6.0	12.9	12.8	13.4	12.0	12.7	12.5	14.2	15.8	17.1	15.8	17.0	19.6	22.4	24.6	12.4
2006年	0.7	5.7	13.3	14.5	12.5	12.6	13.7	12.4	14.9	15.6	16.0	17.3	18.2	19.3	22.3	23.9	12.7
2007年	0.6	5.7	12.5	14.1	12.4	13.6	13.9	13.7	15.3	15.7	18.4	18.6	19.8	18.7	20.5	25.8	13.0
2008年	0.6	6.8	13.5	14.4	15.8	13.9	13.5	12.8	14.3	14.4	16.3	18.3	17.8	19.3	20.4	21.7	13.1
2009年	0.7	5.5	13.7	14.5	13.8	13.2	14.5	13.6	15.2	14.7	14.9	18.0	17.5	19.0	18.5	20.8	12.8
2010年	0.7	5.1	11.6	12.2	14.3	13.1	13.4	15.3	15.9	14.5	15.6	18.5	17.5	18.3	18.9	20.4	12.6
2011年	0.8	5.7	14.9	16.2	14.3	14.6	14.7	15.6	17.0	15.4	15.5	17.9	17.7	19.0	19.7	19.3	13.7
2012年	0.7	5.6	11.2	13.4	12.8	11.9	12.1	13.4	16.0	13.5	14.2	15.9	17.6	17.4	16.6	17.6	11.9

第3表　都道府県別の自殺の年次推移：自殺死亡数・死亡率

自殺死亡数（総数）　　1955年～1997年

	1955	1960	1965	1970	1975	1980	1985	1990	1991	1992	1993	1994	1995	1996	1997
全国	22,477	20,143	14,444	15,728	19,975	20,542	23,383	20,088	19,875	20,893	20,516	20,923	21,420	22,138	23,494
北海道	997	1,087	703	841	1,002	1,022	1,233	907	860	982	878	984	953	1,008	1,114
青森県	254	245	198	181	243	309	368	287	342	336	301	319	297	340	392
岩手県	363	335	282	282	344	365	386	360	350	366	337	345	345	370	365
宮城県	246	261	224	214	311	301	420	374	322	369	332	358	342	405	435
秋田県	272	265	201	245	297	285	415	338	319	338	312	309	385	367	370
山形県	297	237	183	211	224	249	293	235	247	267	232	277	274	246	279
福島県	402	334	239	272	301	334	468	358	356	363	349	345	401	409	365
茨城県	352	313	233	250	374	436	541	421	419	472	472	460	499	505	530
栃木県	295	236	176	224	294	344	412	356	413	395	378	344	368	375	392
群馬県	406	327	226	269	347	366	465	348	350	344	346	396	388	413	405
埼玉県	500	413	375	480	723	787	909	885	901	902	982	998	1,043	1,106	1,139
千葉県	477	397	320	403	590	684	816	742	733	827	791	827	839	813	924
東京都	2,157	2,234	1,264	1,488	1,835	1,755	1,932	1,692	1,780	1,709	1,719	1,865	1,868	2,026	2,014
神奈川県	693	624	548	577	877	896	1,135	1,044	1,051	1,075	1,071	1,118	1,207	1,193	1,296
新潟県	675	572	465	513	554	550	723	560	598	675	659	641	594	591	668
富山県	282	191	194	213	199	230	270	219	232	224	248	228	220	207	268
石川県	215	157	127	151	175	186	207	169	192	191	170	179	188	197	190
福井県	205	145	102	105	135	134	146	132	124	135	143	129	137	147	148
山梨県	189	157	100	105	132	145	175	161	164	144	172	138	158	174	186
長野県	509	398	296	293	386	344	435	405	353	435	357	399	387	374	451
岐阜県	434	371	285	279	381	349	419	370	310	365	354	365	343	339	396
静岡県	594	571	401	371	537	561	604	517	479	555	577	532	527	551	559
愛知県	986	928	627	762	1,036	924	961	888	884	967	921	994	1,014	1,044	1,060
三重県	361	323	240	263	261	281	305	268	244	271	259	267	295	287	274
滋賀県	215	198	150	135	196	164	182	170	193	189	150	185	175	218	231
京都府	487	491	352	365	440	445	469	423	408	420	385	363	421	442	453
大阪府	1,329	1,463	1,079	1,239	1,581	1,403	1,394	1,327	1,281	1,342	1,372	1,429	1,374	1,390	1,578
兵庫県	1,036	959	691	719	972	982	1,019	859	783	772	869	853	895	800	916
奈良県	225	184	125	114	172	204	226	181	188	170	190	187	192	180	212
和歌山県	362	250	171	188	232	217	285	213	204	221	221	208	228	231	254
鳥取県	149	101	95	91	87	119	120	122	122	134	117	103	121	125	133
島根県	231	187	152	156	196	212	212	182	188	204	147	166	192	200	206
岡山県	391	287	245	257	297	310	334	302	265	278	249	302	253	307	361
広島県	521	514	380	381	449	509	540	499	446	425	476	443	513	481	491
山口県	447	362	270	245	319	337	345	260	288	287	289	274	297	294	334
徳島県	218	156	133	163	146	188	162	137	118	140	132	129	134	142	141
香川県	280	192	175	122	190	200	203	164	176	177	186	159	160	193	156
愛媛県	356	352	198	225	267	274	354	256	317	286	257	232	253	313	302
高知県	196	186	146	139	180	199	215	167	172	181	150	154	161	188	186
福岡県	964	827	532	565	753	816	968	853	815	829	861	868	814	940	984
佐賀県	291	190	102	99	126	145	181	140	118	141	163	136	140	156	181
長崎県	362	298	228	245	276	292	344	267	275	257	263	227	259	276	284
熊本県	403	298	223	275	294	313	356	283	297	332	346	300	308	347	336
大分県	254	223	181	198	204	225	266	218	221	236	176	188	214	217	219
宮崎県	248	225	157	220	235	277	273	251	241	284	272	233	298	294	309
鹿児島県	374	381	307	301	346	406	478	386	369	386	358	377	389	391	412
沖縄県					148	163	198	214	217	233	220	250	247	223	242

第3表　都道府県別の自殺の年次推移：自殺死亡数・死亡率

自殺死亡数（総数）　　1998年～2012年

	1998	1999	2000	2001	2002	2003	2004	2005	2006	2007	2008	2009	2010	2011	2012
全国	31,755	31,413	30,251	29,375	29,949	32,109	30,247	30,553	29,921	30,827	30,229	30,707	29,554	28,896	26,433
北海道	1,517	1,490	1,509	1,335	1,391	1,531	1,491	1,534	1,475	1,462	1,546	1,439	1,393	1,312	1,206
青森県	491	479	405	423	537	576	554	527	441	469	473	476	403	356	327
岩手県	501	486	454	479	500	527	481	470	467	437	454	459	426	370	329
宮城県	539	584	541	550	550	621	607	631	603	611	649	577	533	480	437
秋田県	450	486	457	438	494	519	452	447	482	420	410	416	358	346	293
山形県	359	328	323	317	370	370	369	376	381	332	340	321	307	264	290
福島県	550	552	500	514	543	586	579	605	618	589	535	591	508	502	428
茨城県	648	698	709	683	722	748	707	697	732	770	671	729	701	682	614
栃木県	505	498	508	510	464	523	447	496	494	528	530	549	495	479	449
群馬県	502	494	494	497	488	562	494	503	503	527	505	538	508	476	459
埼玉県	1,554	1,568	1,414	1,438	1,430	1,563	1,432	1,559	1,452	1,585	1,643	1,720	1,642	1,586	1,528
千葉県	1,223	1,229	1,269	1,160	1,212	1,326	1,231	1,318	1,290	1,294	1,258	1,326	1,329	1,370	1,215
東京都	2,740	2,827	2,780	2,567	2,563	2,743	2,679	2,669	2,510	2,826	2,776	2,862	2,827	2,919	2,575
神奈川県	1,905	1,903	1,724	1,649	1,670	1,791	1,716	1,707	1,683	1,820	1,871	1,908	1,890	1,872	1,659
新潟県	857	836	812	843	771	833	766	718	738	767	665	711	675	651	617
富山県	341	345	298	300	276	356	302	338	293	277	296	293	249	271	238
石川県	281	263	239	276	271	303	270	265	265	257	239	254	261	261	241
福井県	195	187	173	197	190	246	184	190	181	176	206	191	160	146	159
山梨県	211	203	200	205	220	223	215	234	248	225	218	222	233	212	185
長野県	537	569	576	484	487	576	512	548	492	492	538	526	501	493	447
岐阜県	511	495	489	460	478	546	517	525	471	446	466	473	426	460	425
静岡県	793	784	740	781	772	786	762	814	790	804	781	804	854	832	751
愛知県	1,451	1,474	1,444	1,418	1,432	1,566	1,432	1,466	1,455	1,415	1,441	1,512	1,434	1,481	1,332
三重県	452	431	378	395	379	456	387	366	398	368	379	425	351	359	370
滋賀県	268	282	262	216	284	330	270	301	277	292	312	279	308	309	282
京都府	624	587	659	566	582	602	550	545	524	592	547	571	584	520	447
大阪府	2,311	2,358	2,219	2,120	2,144	2,186	1,994	2,075	1,965	2,202	2,034	2,079	2,096	1,954	1,877
兵庫県	1,378	1,326	1,266	1,270	1,223	1,280	1,287	1,282	1,221	1,325	1,228	1,239	1,256	1,256	1,135
奈良県	331	308	256	304	258	296	303	290	254	252	290	272	267	242	245
和歌山県	295	288	276	317	284	271	265	267	254	258	293	258	249	236	180
鳥取県	160	138	138	136	142	145	162	147	148	158	183	150	145	147	121
島根県	235	225	233	226	244	237	238	205	232	233	215	221	184	186	160
岡山県	417	433	378	411	399	397	368	418	369	423	381	401	402	388	360
広島県	701	658	605	623	627	650	640	623	652	684	632	668	607	553	579
山口県	453	418	397	352	383	412	364	386	376	394	345	409	349	344	331
徳島県	175	160	161	152	164	165	157	161	152	164	174	166	152	146	147
香川県	222	197	231	191	210	226	199	201	222	229	201	205	215	239	172
愛媛県	395	355	348	358	362	394	350	371	385	392	368	332	299	305	290
高知県	211	211	207	209	235	236	256	236	217	245	201	233	197	197	194
福岡県	1,369	1,265	1,213	1,230	1,280	1,352	1,326	1,235	1,291	1,241	1,227	1,185	1,173	1,224	1,119
佐賀県	220	209	219	215	232	216	236	216	233	218	174	226	220	172	176
長崎県	379	368	372	341	368	449	383	432	395	366	372	329	368	320	248
熊本県	467	502	418	409	463	498	461	447	501	472	448	452	451	416	428
大分県	321	281	323	265	316	309	321	292	299	302	279	295	266	251	261
宮崎県	388	348	381	335	353	369	368	352	362	394	364	337	307	312	277
鹿児島県	503	456	479	476	453	482	495	458	507	504	479	415	414	411	364
沖縄県	315	332	347	312	328	350	318	328	374	319	328	383	353	379	285

第3表　都道府県別の自殺の年次推移：自殺死亡数・死亡率

自殺死亡率（総数）（/100,000）　　1955年～1997年

	1955	1960	1965	1970	1975	1980	1985	1990	1991	1992	1993	1994	1995	1996	1997
全国	25.2	21.6	14.7	15.3	18.0	17.7	19.4	16.4	16.1	16.9	16.6	16.9	17.2	17.8	18.8
北海道	20.9	21.6	13.6	16.2	18.8	18.4	21.7	16.1	15.3	17.4	15.5	17.4	16.8	17.7	19.6
青森県	18.4	17.2	14.0	12.7	16.6	20.3	24.2	19.4	23.2	22.9	20.5	21.7	20.1	23.0	26.5
岩手県	25.4	23.1	20.0	20.6	24.9	25.7	26.5	25.4	24.8	25.9	23.8	24.4	24.3	26.1	25.8
宮城県	14.2	15.0	12.8	11.8	15.9	14.5	19.4	16.7	14.3	16.2	14.5	15.6	14.7	17.4	18.6
秋田県	20.2	19.8	15.7	19.8	24.1	22.7	33.1	27.6	26.1	27.8	25.7	25.5	31.8	30.4	30.7
山形県	21.9	17.9	14.5	17.2	18.4	19.9	23.4	18.7	19.7	21.3	18.5	22.1	21.9	19.6	22.3
福島県	19.2	16.3	12.0	14.0	15.3	16.4	22.8	17.0	16.9	17.2	16.5	16.3	18.9	19.2	17.1
茨城県	17.1	15.3	11.3	11.7	16.0	17.1	19.9	14.9	14.7	16.4	16.3	15.7	17.0	17.2	18.0
栃木県	19.1	15.6	11.6	14.2	17.3	19.2	21.9	18.5	21.3	20.3	19.3	17.5	18.7	19.0	19.8
群馬県	25.2	20.7	14.1	16.2	19.8	19.8	24.3	17.8	17.8	17.5	17.5	20.0	19.6	20.8	20.4
埼玉県	22.1	17.0	12.4	12.4	15.0	14.6	15.5	13.9	14.0	13.8	14.9	15.0	15.6	16.4	16.8
千葉県	21.6	17.2	11.8	12.0	14.3	14.5	15.8	13.4	13.1	14.7	13.9	14.4	14.6	14.1	15.9
東京都	26.8	23.1	11.6	13.1	15.9	15.3	16.4	14.5	15.2	14.7	14.8	16.1	16.2	17.5	17.3
神奈川県	23.7	18.1	12.4	10.6	13.8	13.0	15.4	13.2	13.2	13.4	13.2	13.8	14.8	14.6	15.7
新潟県	27.3	23.4	19.4	21.8	23.2	22.5	29.5	22.7	24.2	27.3	26.6	25.9	23.9	23.8	26.9
富山県	27.6	18.5	18.9	20.7	18.6	20.9	24.0	19.6	20.8	20.1	22.2	20.4	19.7	18.5	23.9
石川県	22.3	16.1	13.0	15.1	16.4	16.7	17.9	14.6	16.5	16.4	14.6	15.3	16.0	16.7	16.1
福井県	27.2	19.3	13.6	14.2	17.6	17.0	17.8	16.1	15.2	16.5	17.4	15.7	16.7	17.9	18.0
山梨県	23.4	20.1	13.1	13.8	16.9	18.1	21.3	18.9	19.2	16.8	20.0	15.9	18.1	19.8	21.2
長野県	25.2	20.1	15.1	15.0	19.2	16.5	20.0	18.9	16.4	20.2	16.5	18.4	17.8	17.2	20.7
岐阜県	27.4	22.6	16.8	15.9	20.5	17.9	20.6	18.0	15.0	17.6	17.1	17.6	16.5	16.3	19.0
静岡県	22.4	20.7	13.8	12.0	16.3	16.3	16.9	14.2	13.1	15.1	15.6	14.4	14.2	14.9	15.1
愛知県	26.2	22.1	13.1	14.3	17.6	15.0	14.8	13.4	13.3	14.4	13.7	14.7	15.0	15.3	15.5
三重県	24.3	21.8	15.8	17.1	16.1	16.7	17.5	15.0	13.6	15.1	14.3	14.7	16.2	15.7	14.9
滋賀県	25.2	23.5	17.6	15.3	20.0	15.3	15.6	14.0	15.8	15.3	12.0	14.7	13.8	17.0	17.9
京都府	25.2	24.6	16.7	16.5	18.5	17.9	18.3	16.5	15.9	16.4	15.0	14.2	16.4	17.1	17.5
大阪府	28.8	26.6	16.2	16.6	19.5	16.9	16.1	15.5	15.0	15.7	16.1	16.7	16.0	16.1	18.3
兵庫県	28.6	24.5	16.0	15.6	19.8	19.4	19.3	16.1	14.6	14.3	16.1	15.7	16.8	15.0	17.1
奈良県	29.0	23.6	15.1	12.3	16.0	17.0	17.3	13.2	13.6	12.2	13.5	13.2	13.5	12.6	14.8
和歌山県	36.0	24.9	16.7	18.1	21.7	20.1	26.2	19.9	19.0	20.6	20.6	19.3	21.2	21.5	23.6
鳥取県	24.3	16.9	16.4	16.0	15.0	19.8	19.3	19.9	19.9	21.9	19.1	16.8	19.8	20.4	21.7
島根県	24.9	21.0	18.5	20.2	25.5	27.1	26.6	23.4	24.2	26.4	19.1	21.6	25.0	26.1	26.9
岡山県	23.1	17.2	14.9	15.1	16.4	16.6	17.4	15.8	13.8	14.5	12.9	15.6	13.1	15.8	18.6
広島県	24.2	23.5	16.7	15.7	17.1	18.7	19.1	17.6	15.7	14.9	16.7	15.5	17.9	16.8	17.1
山口県	27.8	22.6	17.5	16.4	20.7	21.4	21.7	16.7	18.5	18.5	18.7	17.7	19.3	19.1	21.7
徳島県	24.8	18.4	16.3	20.6	18.1	22.8	19.5	16.5	14.2	16.9	15.9	15.6	16.1	17.1	17.0
香川県	29.7	20.9	19.4	13.5	19.8	20.0	19.6	16.1	17.2	17.3	18.2	15.5	15.6	18.8	15.2
愛媛県	23.1	23.5	13.7	15.9	18.2	18.2	23.1	16.9	21.0	19.0	17.1	15.4	16.8	20.8	20.1
高知県	22.2	21.8	18.0	17.7	22.3	24.0	25.5	20.3	21.0	22.2	18.4	18.9	19.8	23.1	22.9
福岡県	25.0	20.6	13.4	14.1	17.6	18.0	20.4	17.8	17.0	17.2	17.8	17.8	16.6	19.1	19.9
佐賀県	29.9	20.2	11.7	11.8	15.1	16.8	20.3	16.0	13.5	16.1	18.6	15.5	15.9	17.6	20.5
長崎県	20.7	16.9	13.9	15.6	17.6	18.4	21.5	17.1	17.7	16.6	17.0	14.7	16.8	17.9	18.5
熊本県	21.3	16.1	12.6	16.2	17.2	17.5	19.4	15.4	16.2	18.0	18.8	16.2	16.6	18.7	18.1
大分県	19.9	18.0	15.2	17.2	17.2	18.4	21.3	17.7	17.9	19.2	14.3	15.3	17.4	17.7	17.9
宮崎県	21.8	19.8	14.5	21.0	21.7	24.1	23.1	21.5	20.7	24.4	23.3	19.9	25.4	25.0	26.3
鹿児島県	18.3	19.4	16.6	17.4	20.1	22.8	26.1	21.5	20.6	21.6	20.1	21.1	21.7	21.8	23.0
沖縄県					14.3	14.8	16.8	17.6	17.7	18.9	17.7	19.9	19.5	17.5	18.8

第3表　都道府県別の自殺の年次推移：自殺死亡数・死亡率

自殺死亡率（総数）（/100,000）　　1998年～2012年

	1998	1999	2000	2001	2002	2003	2004	2005	2006	2007	2008	2009	2010	2011	2012
全国	25.4	25.0	24.1	23.3	23.8	25.5	24.0	24.2	23.7	24.4	24.0	24.4	23.4	22.9	21.0
北海道	26.7	26.2	26.6	23.6	24.6	27.1	26.5	27.3	26.4	26.3	28.0	26.2	25.4	24.0	22.2
青森県	33.3	32.5	27.5	28.8	36.7	39.5	38.3	36.8	31.1	33.4	34.1	34.6	29.4	26.2	24.3
岩手県	35.4	34.4	32.1	34.0	35.6	37.8	34.6	34.1	34.1	32.2	33.7	34.4	32.2	28.3	25.3
宮城県	23.0	24.9	23.0	23.3	23.3	26.3	25.7	26.9	25.7	26.2	27.9	24.8	22.8	20.7	18.9
秋田県	37.5	40.7	38.5	37.1	42.1	44.6	39.1	39.1	42.7	37.6	37.1	38.1	33.1	32.3	27.6
山形県	28.7	26.3	26.1	25.7	30.1	30.2	30.3	31.1	31.7	27.9	28.8	27.4	26.4	22.8	25.3
福島県	25.8	25.9	23.6	24.3	25.7	27.9	27.6	29.1	29.9	28.6	26.2	29.1	25.2	25.3	21.9
茨城県	21.9	23.5	24.0	23.1	24.4	25.3	24.0	23.7	24.9	26.3	23.0	25.0	23.9	23.4	21.1
栃木県	25.4	25.0	25.6	25.7	23.4	26.3	22.5	24.9	24.8	26.6	26.8	27.8	25.0	24.3	22.8
群馬県	25.2	24.7	24.7	24.9	24.4	28.1	24.7	25.3	25.3	26.6	25.6	27.3	25.8	24.2	23.4
埼玉県	22.7	22.8	20.6	20.8	20.6	22.5	20.6	22.4	20.8	22.6	23.4	24.4	23.1	22.3	21.4
千葉県	21.0	21.0	21.6	19.6	20.4	22.3	20.6	22.0	21.5	21.5	20.8	21.9	21.7	22.3	19.9
東京都	23.5	24.3	23.5	21.5	21.4	22.7	22.1	21.7	20.2	22.6	22.1	22.7	22.0	22.7	19.9
神奈川県	23.0	22.8	20.5	19.5	19.6	20.9	19.9	19.7	19.3	20.8	21.3	21.6	21.2	21.0	18.5
新潟県	34.5	33.7	32.9	34.2	31.4	34.0	31.4	29.7	30.6	32.0	27.9	30.0	28.6	27.7	26.4
富山県	30.5	30.9	26.8	27.0	24.8	32.1	27.3	30.7	26.7	25.3	27.2	27.1	23.0	25.2	22.2
石川県	23.8	22.3	20.3	23.5	23.1	25.8	23.0	22.7	22.8	22.1	20.6	22.0	22.5	22.6	20.9
福井県	23.8	22.8	21.1	24.1	23.2	30.1	22.6	23.4	22.4	21.9	25.7	23.9	20.1	18.4	20.2
山梨県	24.0	23.0	22.8	23.4	25.1	25.5	24.7	26.9	28.6	26.1	25.4	26.0	27.4	25.1	22.0
長野県	24.6	26.0	26.4	22.1	22.3	26.4	23.5	25.4	22.8	22.9	25.2	24.7	23.6	23.3	21.2
岐阜県	24.5	23.7	23.5	22.1	23.0	26.3	24.9	25.4	22.8	21.7	22.7	23.1	20.8	22.6	20.9
静岡県	21.3	21.1	19.9	21.0	20.7	21.1	20.5	21.9	21.2	21.6	21.0	21.7	23.1	22.5	20.4
愛知県	21.1	21.4	20.8	20.3	20.5	22.3	20.3	20.6	20.4	19.7	20.0	20.9	19.8	20.4	18.3
三重県	24.6	23.4	20.6	21.5	20.7	24.9	21.1	20.0	21.7	20.1	20.7	23.3	19.3	19.8	20.4
滋賀県	20.5	21.4	19.8	16.2	21.2	24.5	20.0	22.2	20.3	21.3	22.7	20.2	22.2	22.2	20.2
京都府	24.1	22.7	25.4	21.8	22.4	23.2	21.2	21.0	20.2	22.8	21.1	22.1	22.5	20.1	17.3
大阪府	26.8	27.3	25.7	24.5	24.8	25.3	23.0	24.0	22.7	25.5	23.5	24.1	24.1	22.5	21.6
兵庫県	25.6	24.5	23.2	23.1	22.3	23.3	23.4	23.3	22.2	24.1	22.3	22.5	22.8	22.8	20.7
奈良県	23.0	21.4	17.8	21.2	18.0	20.7	21.3	20.5	18.1	18.0	20.8	19.6	19.2	17.4	17.7
和歌山県	27.5	26.9	25.9	29.9	26.9	25.8	25.4	25.9	24.8	25.4	29.1	25.8	25.0	23.8	18.3
鳥取県	26.1	22.5	22.6	22.3	23.3	23.9	26.7	24.4	24.7	26.5	31.0	25.6	24.8	25.3	20.9
島根県	30.8	29.6	30.8	29.9	32.4	31.6	32.0	27.8	31.7	32.1	29.9	30.9	25.8	26.3	22.8
岡山県	21.4	22.2	19.5	21.2	20.6	20.5	19.0	21.5	19.0	21.9	19.7	20.8	20.9	20.2	18.8
広島県	24.5	23.0	21.2	21.8	22.0	22.8	22.4	21.9	22.9	24.1	22.3	23.6	21.5	19.6	20.6
山口県	29.6	27.4	26.2	23.3	25.4	27.5	24.4	26.1	25.6	26.9	23.8	28.3	24.3	24.0	23.3
徳島県	21.1	19.3	19.6	18.6	20.1	20.3	19.4	20.0	19.0	20.6	22.0	21.1	19.5	18.8	19.0
香川県	21.7	19.2	22.7	18.8	20.7	22.3	19.7	20.0	22.1	22.9	20.2	20.7	21.7	24.3	17.5
愛媛県	26.4	23.8	23.4	24.1	24.4	26.7	23.8	25.4	26.5	27.1	25.6	23.2	21.0	21.5	20.6
高知県	26.0	26.1	25.5	25.8	29.1	29.4	32.0	29.7	27.6	31.5	26.1	30.5	25.9	26.1	25.9
福岡県	27.6	25.4	24.3	24.6	25.5	26.9	26.4	24.6	25.7	24.7	24.5	23.6	23.3	24.3	22.2
佐賀県	24.9	23.7	25.1	24.6	26.6	24.9	27.3	25.0	27.1	25.5	20.4	26.6	26.0	20.4	21.0
長崎県	24.8	24.2	24.6	22.6	24.5	30.0	25.7	29.3	27.0	25.3	25.9	23.1	25.9	22.7	17.7
熊本県	25.1	27.0	22.5	22.0	25.0	26.9	25.0	24.4	27.4	25.9	24.7	25.0	24.9	23.0	23.8
大分県	26.2	23.0	26.6	21.8	26.0	25.5	26.6	24.3	24.9	25.3	23.4	24.9	22.4	21.2	22.2
宮崎県	33.0	29.6	32.6	28.7	30.3	31.8	31.8	30.6	31.6	34.6	32.1	29.8	27.1	27.7	24.7
鹿児島県	28.1	25.5	26.9	26.8	25.5	27.2	28.1	26.2	29.2	29.2	28.0	24.4	24.3	24.3	21.6
沖縄県	24.3	25.4	26.5	23.6	24.6	26.1	23.5	24.2	27.5	23.4	24.0	27.9	25.5	27.2	20.3

第3表　都道府県別の自殺の年次推移：自殺死亡数・死亡率

自殺死亡数（男）　　1955年～1997年

	1955	1960	1965	1970	1975	1980	1985	1990	1991	1992	1993	1994	1995	1996	1997
全国	13,836	11,506	8,330	8,761	11,744	12,769	15,356	12,316	12,477	13,516	13,540	14,058	14,231	14,853	15,901
北海道	609	628	440	444	571	665	853	592	552	644	567	649	637	705	727
青森県	181	159	126	97	156	209	238	178	218	224	191	234	211	238	271
岩手県	223	180	162	162	196	229	247	209	214	217	233	229	233	243	248
宮城県	145	151	120	114	156	191	256	228	191	246	216	234	207	277	299
秋田県	163	154	123	132	167	179	282	210	197	194	191	191	249	221	247
山形県	173	131	117	114	121	142	175	141	146	167	147	179	184	166	178
福島県	234	191	132	142	171	208	297	190	209	244	228	206	254	280	234
茨城県	212	183	137	134	227	273	350	239	269	288	312	321	322	341	351
栃木県	173	127	100	134	181	197	260	204	251	239	228	231	263	249	257
群馬県	235	176	116	161	198	213	286	204	204	198	214	269	237	260	259
埼玉県	293	212	218	260	412	485	620	519	555	555	665	670	666	702	752
千葉県	270	212	169	217	368	425	535	443	458	546	529	568	578	561	646
東京都	1,328	1,308	740	834	1,098	1,110	1,209	1,057	1,110	1,095	1,147	1,254	1,238	1,361	1,389
神奈川県	441	377	333	333	521	604	780	657	672	695	739	762	831	820	918
新潟県	395	298	249	303	324	294	462	317	325	422	373	403	382	357	409
富山県	177	100	102	116	116	136	169	126	133	144	157	152	151	121	174
石川県	134	91	77	82	99	123	135	112	116	114	112	114	120	145	140
福井県	129	77	64	51	76	86	98	80	82	96	92	86	87	93	95
山梨県	114	78	57	62	86	91	105	97	107	99	109	84	102	113	139
長野県	275	215	155	144	212	206	276	218	217	264	216	251	236	244	278
岐阜県	263	217	155	133	213	198	255	201	179	220	201	228	195	214	259
静岡県	379	310	229	217	354	349	407	309	299	387	396	351	371	364	370
愛知県	543	490	342	393	580	532	614	512	528	614	583	627	648	695	690
三重県	199	173	140	129	141	173	194	152	158	164	166	151	180	181	177
滋賀県	120	109	62	67	101	91	119	106	121	114	92	114	112	147	153
京都府	282	261	164	204	247	270	286	236	252	251	254	228	281	292	293
大阪府	790	806	605	656	894	867	918	864	855	864	919	992	899	930	1,089
兵庫県	639	534	384	393	544	575	670	517	470	476	587	571	588	539	609
奈良県	142	99	66	64	100	116	143	116	117	113	110	122	112	114	136
和歌山県	207	122	105	102	118	122	196	132	126	147	136	127	146	149	166
鳥取県	87	61	56	53	44	76	74	76	84	91	78	70	88	80	87
島根県	149	115	97	88	113	135	137	125	113	137	102	107	128	143	139
岡山県	238	147	129	146	180	190	233	190	164	163	163	199	171	193	247
広島県	350	278	210	220	261	299	374	309	274	276	308	331	335	318	336
山口県	267	232	167	144	178	194	224	165	182	191	198	187	196	187	233
徳島県	116	88	67	83	83	114	101	82	60	88	79	83	86	91	90
香川県	144	101	76	58	113	103	124	95	121	120	125	98	99	125	108
愛媛県	232	212	121	145	154	187	211	164	193	178	162	159	175	211	188
高知県	125	87	103	92	114	135	158	106	126	117	94	107	107	129	120
福岡県	658	524	306	322	485	519	673	548	545	594	594	611	578	674	681
佐賀県	180	117	60	63	73	89	132	78	77	103	117	86	91	99	122
長崎県	245	192	148	153	178	181	236	167	178	177	188	153	172	189	202
熊本県	258	180	133	152	169	195	241	180	197	234	237	220	203	240	230
大分県	165	129	96	110	126	142	181	139	138	158	122	130	140	151	144
宮崎県	156	134	106	129	156	192	178	169	163	188	176	155	193	204	224
鹿児島県	223	221	186	173	198	260	308	250	232	248	242	260	264	263	291
沖縄県					104	125	141	157	172	181	162	189	208	166	190

第3表　都道府県別の自殺の年次推移：自殺死亡数・死亡率

自殺死亡数（男）　　1998年～2012年

	1998	1999	2000	2001	2002	2003	2004	2005	2006	2007	2008	2009	2010	2011	2012
全国	22,349	22,402	21,656	21,085	21,677	23,396	21,955	22,236	21,419	22,007	21,546	22,189	21,028	19,904	18,485
北海道	1,092	1,071	1,103	985	1,006	1,095	1,097	1,120	1,077	1,065	1,092	1,018	987	889	856
青森県	355	348	282	326	407	446	450	404	334	373	353	359	297	261	232
岩手県	353	339	317	331	364	395	352	340	328	316	314	326	285	262	240
宮城県	364	418	388	401	416	469	458	483	436	446	467	438	410	328	307
秋田県	303	338	323	285	366	365	325	325	343	311	290	287	244	228	185
山形県	234	224	223	229	262	273	271	283	277	249	240	227	216	189	210
福島県	399	397	348	364	402	447	436	471	452	429	396	433	377	343	285
茨城県	427	501	518	490	539	554	499	512	537	568	498	545	502	479	432
栃木県	340	346	344	356	350	360	330	362	367	385	385	391	362	322	322
群馬県	335	355	335	333	345	397	379	361	367	371	370	398	366	338	326
埼玉県	1,110	1,114	990	1,010	997	1,104	990	1,096	1,024	1,103	1,145	1,217	1,171	1,080	1,042
千葉県	869	883	937	855	876	970	886	941	905	929	894	958	917	957	846
東京都	1,906	1,991	1,933	1,787	1,818	1,933	1,860	1,864	1,679	1,895	1,884	1,985	1,927	1,917	1,711
神奈川県	1,345	1,338	1,256	1,156	1,144	1,313	1,192	1,234	1,212	1,254	1,285	1,361	1,340	1,277	1,193
新潟県	557	546	544	581	533	590	541	528	522	545	500	502	476	457	409
富山県	241	243	203	205	188	254	203	230	194	202	205	205	164	186	168
石川県	194	177	180	206	200	222	196	195	194	192	172	179	195	186	165
福井県	132	126	130	154	141	185	133	127	130	125	154	139	121	110	110
山梨県	147	149	154	159	163	171	151	179	186	167	159	162	171	142	131
長野県	328	414	385	341	332	403	377	402	347	341	387	377	355	340	311
岐阜県	339	323	323	333	339	383	351	356	343	298	347	337	287	327	284
静岡県	545	590	559	557	569	590	573	588	595	594	576	611	626	589	526
愛知県	997	1,004	1,013	975	971	1,083	1,006	1,069	1,017	997	1,017	1,109	1,030	1,028	913
三重県	292	287	258	288	254	329	280	264	271	259	272	334	254	259	252
滋賀県	178	194	198	150	207	239	194	207	203	212	218	198	214	213	200
京都府	436	410	483	386	420	420	384	381	353	391	384	392	416	338	308
大阪府	1,657	1,721	1,609	1,529	1,602	1,588	1,463	1,496	1,379	1,537	1,414	1,468	1,446	1,304	1,287
兵庫県	944	928	896	915	899	927	901	916	839	926	873	868	867	842	791
奈良県	229	213	183	210	189	213	212	191	156	180	203	189	183	165	166
和歌山県	206	208	198	218	196	184	180	187	193	168	192	187	173	152	126
鳥取県	116	99	104	95	107	109	123	120	105	123	131	109	105	104	93
島根県	171	164	174	169	183	172	182	157	178	168	160	165	136	138	128
岡山県	298	315	253	288	296	290	283	318	268	299	273	304	296	266	262
広島県	500	481	425	461	438	475	460	463	456	498	426	487	449	374	411
山口県	323	294	279	258	286	299	256	267	254	291	250	294	245	249	242
徳島県	119	105	114	115	112	118	121	114	108	125	125	113	103	101	111
香川県	153	133	176	123	155	172	142	149	162	157	150	142	153	169	124
愛媛県	267	252	251	260	259	287	244	264	286	293	254	235	213	204	213
高知県	158	155	148	157	169	175	193	162	170	176	152	166	141	145	152
福岡県	993	925	891	935	952	1,016	1,017	957	944	911	910	884	858	840	777
佐賀県	167	157	164	170	178	182	190	163	181	159	131	170	168	122	134
長崎県	280	275	271	252	276	337	285	337	311	283	277	259	278	221	188
熊本県	345	351	293	287	322	367	335	324	381	342	334	334	325	287	302
大分県	245	208	229	175	228	221	226	212	227	216	203	223	193	171	176
宮崎県	290	259	273	226	260	278	275	259	243	284	258	241	223	224	194
鹿児島県	356	322	338	369	327	378	375	337	372	360	336	318	308	294	265
沖縄県	246	255	272	254	266	276	259	268	292	250	249	293	260	297	224

第3表　都道府県別の自殺の年次推移：自殺死亡数・死亡率

自殺死亡率（男）（/100,000）　　1955年～1997年

	1955	1960	1965	1970	1975	1980	1985	1990	1991	1992	1993	1994	1995	1996	1997
全国	31.5	25.1	17.3	17.3	21.5	22.3	26.0	20.4	20.6	22.3	22.3	23.1	23.4	24.3	26.0
北海道	25.1	24.7	17.0	17.4	21.8	24.3	30.8	21.8	20.3	23.7	20.8	23.8	23.4	25.8	26.6
青森県	26.7	22.9	18.4	14.2	22.1	28.5	32.8	25.3	31.2	32.2	27.5	33.7	30.0	33.8	38.6
岩手県	31.9	25.6	23.8	24.6	29.4	33.3	35.3	30.8	31.6	32.0	34.4	33.8	34.2	35.7	36.5
宮城県	17.1	17.8	14.1	12.9	16.3	18.7	24.2	20.7	17.2	22.1	19.3	20.8	18.2	24.2	26.0
秋田県	24.7	23.9	20.0	22.3	28.3	29.7	46.9	36.0	33.9	33.5	33.1	33.2	43.2	38.4	43.2
山形県	26.5	20.8	19.3	19.4	20.6	23.5	29.1	23.3	24.1	27.6	24.4	29.7	30.4	27.4	29.4
福島県	23.0	19.4	13.8	15.2	18.0	21.0	29.8	18.6	20.4	23.7	22.1	19.9	24.4	26.9	22.5
茨城県	21.1	18.3	13.6	12.7	19.6	21.5	25.7	16.9	18.9	20.0	21.5	22.0	22.0	23.2	23.8
栃木県	23.1	17.4	13.6	17.4	21.7	22.3	28.2	21.3	26.0	24.7	23.4	23.7	26.9	25.4	26.1
群馬県	30.1	23.2	14.9	20.0	23.1	23.5	30.4	21.1	21.0	20.3	21.9	27.5	24.2	26.5	26.4
埼玉県	26.4	17.7	14.4	13.4	17.0	17.8	21.0	16.1	17.0	16.8	19.9	19.9	19.7	20.6	21.9
千葉県	25.1	18.8	12.6	12.8	17.6	17.9	20.7	15.9	16.2	19.2	18.4	19.6	20.0	19.3	22.1
東京都	32.3	26.2	13.3	14.5	18.8	19.2	20.3	18.0	18.9	18.7	19.7	21.6	21.5	23.5	23.9
神奈川県	30.0	21.6	14.6	11.9	16.0	17.2	20.7	16.2	16.4	16.8	17.8	18.3	20.0	19.6	21.9
新潟県	33.0	25.3	21.5	26.6	27.9	24.7	38.8	26.4	27.1	35.2	31.1	33.5	31.7	29.6	33.9
富山県	35.8	20.0	20.7	23.6	22.6	25.6	31.0	23.4	24.7	26.8	29.2	28.3	28.1	22.4	32.3
石川県	28.9	19.6	16.4	17.1	19.2	22.7	24.4	20.0	20.7	20.3	19.9	20.2	21.1	25.5	24.6
福井県	35.5	21.4	17.8	14.4	20.5	22.5	24.9	20.1	20.6	24.1	23.1	21.5	21.9	23.4	23.8
山梨県	29.2	20.6	15.5	16.9	22.7	23.3	26.1	23.2	25.5	23.5	25.8	19.8	23.7	26.2	32.1
長野県	28.1	22.5	16.5	15.4	21.9	20.5	26.4	20.9	20.7	25.2	20.6	23.8	22.2	23.0	26.1
岐阜県	34.0	27.2	18.9	15.8	23.6	20.9	25.7	20.1	17.9	21.9	20.0	22.6	19.3	21.1	25.6
静岡県	29.1	22.9	16.0	14.3	21.8	20.6	23.0	17.2	16.6	21.3	21.8	19.3	20.4	19.9	20.3
愛知県	29.7	23.7	14.4	14.7	19.7	17.2	19.0	15.4	15.8	18.3	17.3	18.5	19.1	20.4	20.2
三重県	27.7	24.1	19.2	17.5	18.0	21.3	23.1	17.6	18.2	18.8	18.9	17.1	20.3	20.4	19.9
滋賀県	29.3	27.0	15.1	15.7	21.1	17.3	20.7	17.8	20.1	18.8	15.0	18.4	17.9	23.3	24.0
京都府	29.9	26.8	16.0	18.9	21.1	22.2	22.7	19.0	20.2	20.1	20.4	18.3	22.5	23.3	23.4
大阪府	34.5	29.1	18.0	17.5	22.1	21.1	21.5	20.5	20.3	20.5	21.8	23.6	21.3	21.9	25.7
兵庫県	36.0	27.8	18.1	17.4	22.5	23.3	26.0	20.0	18.1	18.2	22.4	21.7	22.9	20.9	23.6
奈良県	37.6	25.9	16.5	14.3	19.2	19.9	22.6	17.6	17.5	16.8	16.2	17.9	16.4	16.6	19.7
和歌山県	42.2	25.2	21.1	20.4	22.9	23.4	38.0	25.9	24.8	28.8	26.7	24.8	28.6	29.2	32.5
鳥取県	29.3	21.3	20.3	19.7	15.9	26.3	24.9	25.9	28.6	31.1	26.6	23.9	30.0	27.3	29.7
島根県	32.6	26.6	24.6	24.0	30.9	35.8	36.0	33.5	30.5	37.1	27.8	29.2	34.8	39.0	38.0
岡山県	29.2	18.4	16.5	17.9	20.6	21.1	25.2	20.6	17.7	17.6	17.6	21.4	18.3	20.7	26.4
広島県	33.4	26.3	19.0	18.6	20.3	22.5	27.2	22.4	19.9	20.0	22.2	23.8	24.1	22.9	24.2
山口県	33.7	29.7	22.5	20.2	24.2	25.8	29.6	22.3	24.7	26.0	27.0	25.6	26.8	25.7	32.1
徳島県	27.2	21.6	17.2	22.0	21.6	28.8	25.2	20.7	15.2	22.3	20.1	21.1	21.8	23.0	22.8
香川県	31.5	23.0	17.8	13.5	24.5	21.4	24.8	19.4	24.6	24.4	25.5	19.9	20.1	25.4	21.9
愛媛県	31.0	29.4	17.6	21.6	22.1	26.1	29.0	22.9	27.0	25.0	22.8	22.4	24.6	29.7	26.5
高知県	29.1	21.2	26.6	24.8	29.8	34.1	39.7	27.3	32.6	30.5	24.6	28.1	27.9	33.8	31.5
福岡県	34.7	26.8	16.0	16.8	23.6	23.8	29.3	23.9	23.7	25.7	25.6	26.3	24.7	28.7	28.9
佐賀県	38.3	26.1	14.6	16.0	18.5	21.7	31.1	18.8	18.6	24.9	28.3	20.7	21.8	23.6	29.2
長崎県	28.5	22.3	18.8	20.5	23.8	23.9	30.9	22.7	24.4	24.3	25.9	21.1	23.7	26.1	28.1
熊本県	28.1	20.3	15.9	19.1	20.9	23.0	27.8	20.7	22.7	26.9	27.2	25.2	23.1	27.3	26.1
大分県	26.8	21.8	17.2	20.4	22.5	24.4	30.8	23.8	23.7	27.2	21.1	22.4	24.1	26.0	24.9
宮崎県	27.9	24.3	20.5	25.9	30.3	34.9	31.9	30.7	29.7	34.2	31.9	28.1	34.8	36.7	40.4
鹿児島県	22.6	23.6	21.3	21.5	24.6	31.0	35.9	29.7	27.7	29.7	29.0	31.1	31.4	31.3	34.7
沖縄県					20.5	23.1	24.1	26.3	28.7	30.0	26.6	30.7	33.5	26.5	30.2

第3表　都道府県別の自殺の年次推移：自殺死亡数・死亡率

自殺死亡率（男）（/100,000）　　1998年～2012年

	1998	1999	2000	2001	2002	2003	2004	2005	2006	2007	2008	2009	2010	2011	2012
全国	36.5	36.5	35.2	34.2	35.2	38.0	35.6	36.1	34.8	35.8	35.1	36.2	34.2	32.4	30.1
北海道	40.0	39.3	40.7	36.4	37.2	40.7	40.9	42.0	40.6	40.5	41.9	39.3	38.0	34.4	33.3
青森県	50.7	49.9	40.2	46.6	58.4	64.4	65.5	59.6	49.9	56.4	54.1	55.6	46.1	40.8	36.7
岩手県	52.0	50.1	46.6	48.8	54.0	59.0	52.8	51.4	50.0	48.6	48.8	51.2	45.0	41.9	38.6
宮城県	31.7	36.3	33.6	34.7	36.1	40.7	39.8	42.2	38.2	39.3	41.3	38.8	36.1	29.2	27.2
秋田県	53.3	59.6	57.3	50.8	65.7	66.1	59.4	60.2	64.2	59.0	55.8	55.8	47.9	45.2	37.1
山形県	38.7	37.1	37.2	38.3	44.0	46.1	46.1	48.5	47.8	43.4	42.2	40.2	38.6	34.0	38.1
福島県	38.4	38.2	33.6	35.2	39.0	43.6	42.7	46.5	44.9	42.9	39.9	43.9	38.4	35.6	29.9
茨城県	28.9	33.9	35.2	33.2	36.6	37.7	34.0	35.0	36.8	39.0	34.2	37.5	34.4	32.9	29.8
栃木県	34.4	35.0	34.9	36.0	35.5	36.5	33.4	36.6	37.1	39.0	39.0	39.8	36.8	32.8	32.9
群馬県	34.0	36.0	34.0	33.8	35.0	40.3	38.5	36.9	37.6	38.1	38.1	41.1	37.7	34.9	33.8
埼玉県	32.1	32.1	28.5	29.0	28.5	31.5	28.2	31.2	29.1	31.2	32.4	34.3	32.8	30.2	29.2
千葉県	29.6	29.9	31.7	28.8	29.4	32.5	29.6	31.4	30.1	30.8	29.6	31.6	29.9	31.3	27.7
東京都	32.9	34.5	32.6	30.1	30.5	32.2	30.9	30.3	27.2	30.5	30.1	31.6	30.3	30.1	26.8
神奈川県	31.9	31.5	29.5	26.9	26.5	30.3	27.4	28.1	27.5	28.4	29.0	30.6	29.9	28.5	26.6
新潟県	46.1	45.3	45.4	48.6	44.8	49.7	45.7	45.0	44.8	47.0	43.4	43.8	41.6	40.2	36.2
富山県	44.7	45.1	37.8	38.2	35.1	47.6	38.1	43.3	36.7	38.3	39.1	39.3	31.4	35.8	32.4
石川県	34.0	31.1	31.6	36.2	35.2	39.1	34.6	34.6	34.5	34.3	30.8	32.1	34.8	33.3	29.6
福井県	33.1	31.6	32.7	38.7	35.5	46.6	33.7	32.3	33.2	32.1	39.7	36.0	31.4	28.6	28.8
山梨県	33.9	34.3	35.7	36.8	37.9	39.9	35.4	41.9	43.8	39.5	37.9	38.8	41.0	34.2	31.8
長野県	30.7	38.7	36.1	31.9	31.2	37.9	35.5	38.2	33.0	32.6	37.2	36.4	34.3	33.0	30.3
岐阜県	33.4	31.9	32.0	33.0	33.6	38.0	34.9	35.5	34.3	29.9	34.9	34.0	29.0	33.1	28.9
静岡県	29.8	32.2	30.5	30.4	31.0	32.2	31.2	32.1	32.5	32.4	31.5	33.5	34.3	32.4	29.0
愛知県	29.0	29.1	29.2	27.9	27.7	30.8	28.5	30.0	28.4	27.7	28.1	30.6	28.4	28.3	25.1
三重県	32.8	32.2	29.0	32.3	28.6	37.0	31.5	29.7	30.4	29.1	30.6	37.7	28.6	29.3	28.6
滋賀県	27.6	29.9	30.3	22.8	31.3	36.0	29.2	30.9	30.1	31.3	32.1	29.1	31.2	31.0	29.0
京都府	34.7	32.7	38.4	30.7	33.5	33.6	30.7	30.5	28.3	31.4	30.9	31.7	33.4	27.2	24.8
大阪府	39.1	40.7	38.1	36.2	38.0	37.7	34.8	35.7	32.9	36.7	33.8	35.1	34.4	31.0	30.6
兵庫県	36.3	35.6	34.0	34.6	34.0	35.1	34.1	34.7	31.8	35.1	33.1	33.0	32.9	32.0	30.1
奈良県	33.1	30.8	26.6	30.6	27.7	31.2	31.2	28.4	23.3	27.1	30.7	28.7	27.8	25.2	25.4
和歌山県	40.6	41.0	39.2	43.3	39.2	37.0	36.4	38.5	40.0	35.2	40.5	39.8	36.8	32.6	27.2
鳥取県	39.6	33.8	35.6	32.5	36.6	37.5	42.4	41.5	36.6	43.2	46.3	38.8	37.6	37.4	33.7
島根県	47.0	45.2	48.0	46.7	50.8	48.0	51.1	44.6	51.0	48.6	46.6	48.4	39.8	40.7	38.0
岡山県	31.9	33.7	27.2	30.9	31.8	31.2	30.4	34.1	28.8	32.2	29.4	32.9	32.0	28.8	28.4
広島県	36.0	34.7	30.8	33.4	31.8	34.4	33.4	33.6	33.1	36.2	31.1	35.6	32.9	27.4	30.2
山口県	44.6	40.7	38.9	36.1	40.2	42.2	36.3	38.2	36.6	42.2	36.5	43.2	36.1	36.9	36.1
徳島県	30.2	26.7	29.2	29.5	28.9	30.5	31.5	29.7	28.3	33.0	33.2	30.3	27.7	27.4	30.2
香川県	31.0	27.0	35.9	25.2	31.8	35.3	29.2	30.8	33.6	32.7	31.4	29.8	32.1	35.6	26.2
愛媛県	37.7	35.7	35.7	37.1	37.1	41.2	35.2	38.3	41.8	43.1	37.6	35.0	31.8	30.6	32.2
高知県	41.6	40.8	38.7	41.1	44.4	46.2	51.2	43.4	45.9	48.2	42.1	46.4	39.4	40.8	43.3
福岡県	42.0	39.0	37.5	39.3	39.9	42.6	42.6	40.3	39.7	38.4	38.4	37.3	36.1	35.3	32.6
佐賀県	40.0	37.6	39.7	41.2	43.2	44.3	46.5	40.0	44.7	39.5	32.7	42.6	42.1	30.7	33.8
長崎県	39.1	38.5	38.2	35.5	39.1	48.0	40.8	48.9	45.6	41.9	41.5	39.0	41.9	33.5	28.7
熊本県	39.2	39.9	33.4	32.7	36.8	42.0	38.5	37.5	44.3	39.9	39.2	39.3	38.2	33.8	35.7
大分県	42.4	36.0	39.9	30.5	39.9	38.7	39.6	37.4	40.2	38.3	36.1	39.8	34.4	30.6	31.6
宮崎県	52.3	46.8	49.5	41.1	47.4	50.8	50.5	47.9	45.2	53.1	48.5	45.5	42.0	42.3	36.8
鹿児島県	42.5	38.5	40.4	44.2	39.3	45.5	45.3	41.2	45.8	44.7	42.1	40.0	38.7	37.1	33.6
沖縄県	38.7	39.8	42.2	39.1	40.7	41.9	39.1	40.3	43.7	37.4	37.2	43.5	38.3	43.5	32.6

第3表　都道府県別の自殺の年次推移：自殺死亡数・死亡率

自殺死亡数（女）　　1955年～1997年

	1955	1960	1965	1970	1975	1980	1985	1990	1991	1992	1993	1994	1995	1996	1997
全国	8,641	8,637	6,114	6,967	8,231	7,773	8,027	7,772	7,398	7,377	6,976	6,865	7,189	7,285	7,593
北海道	388	459	263	397	431	357	380	315	308	338	311	335	316	303	387
青森県	73	86	72	84	87	100	130	109	124	112	110	85	86	102	121
岩手県	140	155	120	120	148	136	139	151	136	149	104	116	112	127	117
宮城県	101	110	104	100	155	110	164	146	131	123	116	124	135	128	136
秋田県	109	111	78	113	130	106	133	128	122	144	121	118	136	146	123
山形県	124	106	66	97	103	107	118	94	101	100	85	98	90	80	101
福島県	168	143	107	130	130	126	171	168	147	119	121	139	147	129	131
茨城県	140	130	96	116	147	163	191	182	150	184	160	139	177	164	179
栃木県	122	109	76	90	113	147	152	152	162	156	150	113	105	126	135
群馬県	171	151	110	108	149	153	179	144	146	146	132	127	151	153	146
埼玉県	207	201	157	220	311	302	289	366	346	347	317	328	377	404	387
千葉県	207	185	151	186	222	259	281	299	275	281	262	259	261	252	278
東京都	829	926	524	654	737	645	723	635	670	614	572	611	630	665	625
神奈川県	252	247	215	244	356	292	355	387	379	380	332	356	376	373	378
新潟県	280	274	216	210	230	256	261	243	273	253	286	238	212	234	259
富山県	105	91	92	97	83	94	101	93	99	80	91	76	69	86	94
石川県	81	66	50	69	76	63	72	57	76	77	58	65	68	52	50
福井県	76	68	38	54	59	48	48	52	42	39	51	43	50	54	53
山梨県	75	79	43	43	46	54	70	64	57	45	63	54	56	61	47
長野県	234	183	141	149	174	138	159	187	136	171	141	148	151	130	173
岐阜県	171	154	130	146	168	151	164	169	131	145	153	137	148	125	137
静岡県	215	261	172	154	183	212	197	208	180	168	181	181	156	187	189
愛知県	443	438	285	369	456	392	347	376	356	353	338	367	366	349	370
三重県	162	150	100	134	120	108	111	116	86	107	93	116	115	106	97
滋賀県	95	89	88	68	95	73	63	64	72	75	58	71	63	71	78
京都府	205	230	188	161	193	175	183	187	156	169	131	135	140	150	160
大阪府	539	657	474	583	687	536	476	463	426	478	453	437	475	460	489
兵庫県	397	425	307	326	428	407	349	342	313	296	282	282	307	261	307
奈良県	83	85	59	50	72	88	83	65	71	57	80	65	80	66	76
和歌山県	155	128	66	86	114	95	89	81	78	74	85	81	82	82	88
鳥取県	62	40	39	38	43	43	46	46	38	43	39	33	33	45	46
島根県	82	72	55	68	83	77	75	57	75	67	45	59	64	57	67
岡山県	153	140	116	111	117	120	101	112	101	115	86	103	82	114	114
広島県	171	236	170	161	188	210	166	190	172	149	168	112	178	163	155
山口県	180	130	103	101	141	143	121	95	106	96	91	87	101	107	101
徳島県	102	68	66	80	63	74	61	55	58	52	53	46	48	51	51
香川県	136	91	99	64	77	97	79	69	55	57	61	61	61	68	48
愛媛県	124	140	77	80	113	87	143	92	124	108	95	73	78	102	114
高知県	71	99	43	47	66	64	57	61	46	64	56	47	54	59	66
福岡県	306	303	226	243	268	297	295	305	270	235	267	257	236	266	303
佐賀県	111	73	42	36	53	56	49	62	41	38	46	50	49	57	59
長崎県	117	106	80	92	98	111	108	100	97	80	75	74	87	87	82
熊本県	145	118	90	123	125	118	115	103	100	98	109	80	105	107	106
大分県	89	94	85	88	78	83	85	79	83	78	54	58	74	66	75
宮崎県	92	91	51	91	79	85	95	82	78	96	96	78	105	90	85
鹿児島県	151	160	121	128	148	146	170	136	137	138	116	117	125	128	121
沖縄県					44	38	57	57	45	52	58	61	39	57	52

第3表　都道府県別の自殺の年次推移：自殺死亡数・死亡率

自殺死亡数（女）　　1998年～2012年

	1998	1999	2000	2001	2002	2003	2004	2005	2006	2007	2008	2009	2010	2011	2012
全国	9,406	9,011	8,595	8,290	8,272	8,713	8,292	8,317	8,502	8,820	8,683	8,518	8,526	8,992	7,948
北海道	425	419	406	350	385	436	394	414	398	397	454	421	406	423	350
青森県	136	131	123	97	130	130	104	123	107	96	120	117	106	95	95
岩手県	148	147	137	148	136	132	129	130	139	121	140	133	141	108	89
宮城県	175	166	153	149	134	152	149	148	167	165	182	139	123	152	130
秋田県	147	148	134	153	128	154	127	122	139	109	120	129	114	118	108
山形県	125	104	100	88	108	97	98	93	104	83	100	94	91	75	80
福島県	151	155	152	150	141	139	143	134	166	160	139	158	131	159	143
茨城県	221	197	191	193	183	194	208	185	195	202	173	184	199	203	182
栃木県	165	152	164	154	114	163	117	134	127	143	145	158	133	157	127
群馬県	167	139	159	164	143	165	115	142	136	156	135	140	142	138	133
埼玉県	444	454	424	428	433	459	442	463	428	482	498	503	471	506	486
千葉県	354	346	332	305	336	356	345	377	385	365	364	368	412	413	369
東京都	834	836	847	780	745	810	819	805	831	931	892	877	900	1,002	864
神奈川県	560	565	468	493	526	478	524	473	471	566	586	547	550	595	466
新潟県	300	290	268	262	238	243	225	190	216	222	165	209	199	194	208
富山県	100	102	95	95	88	102	99	108	99	75	91	88	85	85	70
石川県	87	86	59	70	71	81	74	70	71	65	67	75	66	75	76
福井県	63	61	43	43	49	61	51	63	51	51	52	52	39	36	49
山梨県	64	54	46	46	57	52	64	55	62	58	59	60	62	70	54
長野県	209	155	191	143	155	173	135	146	145	151	151	149	146	153	136
岐阜県	172	172	166	127	139	163	166	169	128	148	119	136	139	133	141
静岡県	248	194	181	224	203	196	189	226	195	210	205	193	228	243	225
愛知県	454	470	431	443	461	483	426	397	438	418	424	403	404	453	419
三重県	160	144	120	107	125	127	107	102	127	109	107	91	97	100	118
滋賀県	90	88	64	66	77	91	76	94	74	80	94	81	94	96	82
京都府	188	177	176	180	162	182	166	164	171	201	163	179	168	182	139
大阪府	654	637	610	591	542	598	531	579	586	665	620	611	650	650	590
兵庫県	434	398	370	355	324	353	386	366	382	399	355	371	389	414	344
奈良県	102	95	73	94	69	83	91	99	98	72	87	83	84	77	79
和歌山県	89	80	78	99	88	87	85	80	61	90	101	71	76	84	54
鳥取県	44	39	34	41	35	36	39	27	43	35	52	41	40	43	28
島根県	64	61	59	57	61	65	56	48	54	65	55	56	48	48	32
岡山県	119	118	125	123	103	107	85	100	101	124	108	97	106	122	98
広島県	201	177	180	162	189	175	180	160	196	186	206	181	158	179	168
山口県	130	124	118	94	97	113	108	119	122	103	95	115	104	95	89
徳島県	56	55	47	37	52	47	36	47	44	39	49	53	49	45	36
香川県	69	64	55	68	55	54	57	52	60	72	51	63	62	70	48
愛媛県	128	103	97	98	103	107	106	107	99	99	114	97	86	101	77
高知県	53	56	59	52	66	61	63	74	47	69	49	67	56	52	42
福岡県	376	340	322	295	328	336	309	278	347	330	317	301	315	384	342
佐賀県	53	52	55	45	54	34	46	53	52	59	43	56	52	50	42
長崎県	99	93	101	89	92	112	98	95	84	83	95	70	90	99	60
熊本県	122	151	125	122	141	131	126	123	120	130	114	118	126	129	126
大分県	76	73	94	90	88	88	95	80	72	86	76	72	73	80	85
宮崎県	98	89	108	109	93	91	93	93	119	110	106	96	84	88	83
鹿児島県	147	134	141	107	126	104	120	121	135	144	143	97	106	117	99
沖縄県	69	77	75	58	62	74	59	60	82	69	79	90	93	82	61

第3表　都道府県別の自殺の年次推移：自殺死亡数・死亡率

自殺死亡率（女）（/100,000）　　1955年～1997年

	1955	1960	1965	1970	1975	1980	1985	1990	1991	1992	1993	1994	1995	1996	1997
全国	19.0	18.2	12.2	13.3	14.6	13.1	13.1	12.4	11.8	11.7	11.1	10.9	11.3	11.5	11.9
北海道	16.6	18.4	10.2	15.1	15.9	12.6	13.0	10.8	10.5	11.5	10.6	11.4	10.7	10.3	13.1
青森県	10.4	11.7	9.8	11.3	11.4	12.7	16.3	14.0	16.0	14.5	14.2	11.0	11.1	13.1	15.6
岩手県	19.2	20.8	16.4	16.8	20.7	18.6	18.4	20.5	18.5	20.3	14.1	15.8	15.2	17.3	15.9
宮城県	11.5	12.3	11.6	10.8	15.6	10.4	14.8	12.8	11.4	10.6	10.0	10.6	11.4	10.8	11.4
秋田県	15.8	16.1	11.7	17.4	20.3	16.2	20.4	19.9	19.1	22.5	19.0	18.5	21.4	23.1	19.5
山形県	17.7	15.4	10.0	15.2	16.3	16.6	18.2	14.4	15.5	15.4	13.1	15.1	13.9	12.4	15.6
福島県	15.6	13.4	10.4	12.9	12.8	12.1	16.2	15.6	13.6	11.0	11.1	12.8	13.5	11.8	12.0
茨城県	13.2	12.4	9.2	10.7	12.5	12.7	14.1	12.8	10.5	12.8	11.0	9.5	12.1	11.1	12.1
栃木県	15.3	13.9	9.7	11.1	13.1	16.2	15.8	15.7	16.6	16.0	15.3	11.5	10.6	12.7	13.6
群馬県	20.6	18.4	13.3	12.7	16.6	16.3	18.4	14.5	14.7	14.6	13.2	12.7	15.0	15.2	14.5
埼玉県	18.0	16.3	10.4	11.5	13.1	11.3	10.0	11.6	10.9	10.8	9.7	10.0	11.4	12.1	11.5
千葉県	18.3	15.7	11.1	11.2	10.8	11.0	10.9	10.9	9.9	10.1	9.3	9.1	9.2	8.8	9.7
東京都	21.1	19.8	9.9	11.7	12.9	11.3	12.4	10.9	11.5	10.6	9.9	10.6	10.9	11.5	10.7
神奈川県	17.4	14.6	10.0	9.3	11.5	8.7	9.8	10.0	9.8	9.7	8.4	9.0	9.4	9.3	9.3
新潟県	21.9	21.7	17.4	17.2	18.7	20.4	20.8	19.1	21.5	19.9	22.5	18.7	16.6	18.3	20.3
富山県	19.9	17.1	17.2	18.1	15.0	16.5	17.4	16.0	17.1	13.8	15.7	13.1	11.9	14.8	16.2
石川県	16.1	13.0	9.8	13.3	13.8	11.0	11.9	9.5	12.6	12.8	9.6	10.7	11.2	8.6	8.2
福井県	19.5	17.3	9.7	14.0	14.8	11.8	11.2	12.4	10.0	9.3	12.1	10.2	11.9	12.8	12.6
山梨県	18.0	19.6	10.9	10.9	11.4	13.1	16.6	14.8	13.1	10.3	14.4	12.2	12.6	13.7	10.5
長野県	22.5	17.8	13.8	14.6	16.7	12.9	14.1	16.9	12.3	15.4	12.7	13.3	13.6	11.7	15.5
岐阜県	21.1	18.3	14.8	16.1	17.6	15.1	15.7	16.0	12.3	13.6	14.3	12.8	13.8	11.6	12.8
静岡県	15.9	18.6	11.6	9.8	10.9	12.1	10.9	11.2	9.7	9.0	9.7	9.7	8.3	9.9	10.0
愛知県	22.8	20.5	11.8	13.8	15.5	12.7	10.7	11.4	10.7	10.6	10.1	10.9	10.8	10.3	10.8
三重県	21.1	19.5	12.7	16.8	14.4	12.5	12.4	12.6	9.3	11.5	10.0	12.4	12.2	11.3	10.3
滋賀県	21.4	20.3	19.8	14.9	19.0	13.3	10.7	10.4	11.6	11.9	9.1	11.1	9.8	10.9	11.9
京都府	20.7	22.5	17.5	14.3	15.9	13.8	14.0	14.3	11.9	12.9	10.0	10.3	10.6	11.3	12.0
大阪府	23.2	24.0	14.4	15.7	16.9	12.8	10.9	10.7	9.8	11.0	10.4	10.1	10.8	10.5	11.1
兵庫県	21.5	21.4	14.0	14.0	17.1	15.7	12.9	12.5	11.3	10.7	10.1	10.0	11.2	9.5	11.1
奈良県	20.8	21.3	13.9	10.5	13.1	14.2	12.4	9.2	9.9	7.9	11.0	8.9	10.8	8.9	10.2
和歌山県	30.0	24.7	12.5	16.0	20.7	16.9	15.6	14.4	13.9	13.1	15.1	14.3	14.5	14.5	15.6
鳥取県	19.5	12.8	12.8	12.7	14.2	13.7	14.2	14.4	11.9	13.4	12.2	10.3	10.3	14.1	14.4
島根県	17.4	15.8	12.9	16.8	20.7	18.9	18.0	14.0	18.5	16.6	11.2	14.7	15.9	14.3	16.8
岡山県	17.5	16.0	13.4	12.6	12.5	12.5	10.2	11.3	10.1	11.5	8.6	10.3	8.2	11.3	11.3
広島県	15.5	21.0	14.5	13.0	14.0	15.1	11.5	13.1	11.8	10.2	11.5	7.6	12.1	11.1	10.5
山口県	22.0	15.8	12.8	12.9	17.5	17.4	14.6	11.6	12.9	11.8	11.2	10.7	12.4	13.2	12.5
徳島県	22.6	15.5	15.5	19.3	15.0	17.3	14.2	12.6	13.3	12.0	12.2	10.6	11.0	11.7	11.7
香川県	27.9	19.0	20.9	13.4	15.4	18.7	14.8	13.0	10.4	10.7	11.5	11.5	11.5	12.8	9.0
愛媛県	15.7	18.0	10.2	10.7	14.7	11.1	17.7	11.5	15.6	13.6	11.9	9.2	9.8	12.9	14.4
高知県	15.7	22.3	10.1	11.3	15.6	14.7	12.8	14.0	10.6	14.8	13.0	10.9	12.5	13.7	15.3
福岡県	15.6	14.8	11.0	11.7	12.1	12.7	12.0	12.2	10.8	9.3	10.6	10.1	9.2	10.3	11.7
佐賀県	22.1	14.8	9.1	8.1	12.0	12.3	10.5	13.4	8.9	8.2	9.9	10.8	10.5	12.3	12.7
長崎県	13.2	11.8	9.4	11.2	12.0	13.4	12.9	12.1	11.8	9.8	9.2	9.0	10.7	10.7	10.1
熊本県	14.8	12.2	9.7	13.7	13.8	12.6	11.9	10.6	10.3	10.1	11.2	8.2	10.7	10.9	10.8
大分県	13.5	14.5	13.5	14.3	12.4	12.9	12.9	12.1	12.8	12.0	8.3	8.9	11.4	10.2	11.6
宮崎県	15.9	15.6	9.1	16.5	13.9	14.1	15.2	13.3	12.7	15.6	15.6	12.6	17.0	14.5	13.7
鹿児島県	14.3	15.6	12.3	13.8	16.1	15.5	17.4	14.3	14.4	14.5	12.2	12.3	13.1	13.4	12.7
沖縄県					8.3	6.8	9.6	9.2	7.2	8.3	9.2	9.5	6.0	8.8	7.9

第3表　都道府県別の自殺の年次推移：自殺死亡数・死亡率

自殺死亡率（女）（/100,000）　　1998年～2012年

	1998	1999	2000	2001	2002	2003	2004	2005	2006	2007	2008	2009	2010	2011	2012
全国	14.7	14.1	13.4	12.9	12.8	13.5	12.8	12.9	13.2	13.7	13.5	13.2	13.2	13.9	12.3
北海道	14.3	14.1	13.7	11.8	13.0	14.8	13.4	14.1	13.6	13.6	15.6	14.5	14.0	14.7	12.2
青森県	17.5	16.9	15.9	12.6	16.9	17.0	13.7	16.3	14.3	12.9	16.3	16.0	14.6	13.2	13.3
岩手県	20.1	20.0	18.7	20.2	18.7	18.2	17.8	18.1	19.5	17.1	19.9	19.1	20.4	15.8	13.1
宮城県	14.6	13.8	12.7	12.4	11.1	12.6	12.3	12.3	13.9	13.7	15.2	11.6	10.2	12.8	10.9
秋田県	23.3	23.6	21.5	24.7	20.8	25.2	20.9	20.3	23.3	18.4	20.5	22.3	19.9	20.8	19.2
山形県	19.4	16.2	15.6	13.8	17.0	15.3	15.6	14.9	16.7	13.4	16.3	15.4	15.1	12.5	13.4
福島県	13.9	14.2	14.0	13.9	13.1	12.9	13.3	12.5	15.6	15.2	13.2	15.1	12.6	15.6	14.3
茨城県	14.9	13.2	12.9	13.0	12.3	13.1	14.0	12.5	13.2	13.7	11.8	12.6	13.6	13.9	12.5
栃木県	16.5	15.2	16.4	15.4	11.4	16.3	11.7	13.4	12.7	14.3	14.6	15.9	13.4	15.8	12.8
群馬県	16.5	13.7	15.7	16.2	14.1	16.3	11.4	14.1	13.5	15.5	13.5	14.0	14.2	13.8	13.4
埼玉県	13.1	13.4	12.5	12.5	12.6	13.3	12.8	13.4	12.3	13.9	14.3	14.4	13.3	14.3	13.7
千葉県	12.2	11.9	11.4	10.4	11.4	12.0	11.6	12.6	12.9	12.1	12.1	12.2	13.4	13.4	12.0
東京都	14.3	14.2	14.3	13.1	12.4	13.4	13.4	13.0	13.4	14.9	14.2	13.9	13.9	15.4	13.2
神奈川県	13.7	13.8	11.3	11.8	12.5	11.3	12.3	11.0	10.9	13.1	13.5	12.5	12.4	13.4	10.5
新潟県	23.5	22.7	21.1	20.7	18.8	19.3	17.9	15.2	17.4	18.0	13.4	17.1	16.3	16.0	17.3
富山県	17.2	17.6	16.5	16.5	15.3	17.7	17.2	18.9	17.4	13.3	16.2	15.7	15.2	15.3	12.6
石川県	14.3	14.1	9.7	11.6	11.7	13.4	12.2	11.6	11.8	10.8	11.2	12.5	11.0	12.5	12.8
福井県	14.9	14.5	10.2	10.2	11.6	14.5	12.2	15.1	12.3	12.3	12.6	12.7	9.5	8.8	12.0
山梨県	14.3	12.1	10.3	10.3	12.8	11.7	14.4	12.4	14.0	13.2	13.5	13.8	14.3	16.2	12.6
長野県	18.7	13.9	17.1	12.8	13.9	15.5	12.1	13.2	13.1	13.7	13.8	13.7	13.4	14.1	12.6
岐阜県	16.0	16.0	15.5	11.9	13.0	15.2	15.5	15.8	12.0	13.9	11.3	12.9	13.2	12.7	13.5
静岡県	13.1	10.3	9.6	11.9	10.7	10.4	10.0	12.0	10.3	11.1	10.9	10.3	12.1	13.0	12.0
愛知県	13.2	13.6	12.5	12.7	13.2	13.8	12.1	11.2	12.3	11.7	11.8	11.2	11.2	12.5	11.5
三重県	16.9	15.2	12.7	11.3	13.2	13.4	11.3	10.8	13.5	11.6	11.4	9.7	10.4	10.7	12.7
滋賀県	13.6	13.2	9.5	9.8	11.3	13.3	11.1	13.7	10.7	11.5	13.5	11.6	13.4	13.6	11.6
京都府	14.1	13.2	13.1	13.4	12.0	13.5	12.3	12.1	12.7	14.9	12.1	13.3	12.5	13.5	10.3
大阪府	14.8	14.4	13.8	13.4	12.2	13.5	11.9	13.0	13.2	14.9	13.9	13.7	14.5	14.5	13.1
兵庫県	15.6	14.2	13.1	12.5	11.3	12.3	13.5	12.8	13.3	13.9	12.4	12.9	13.5	14.4	12.0
奈良県	13.6	12.7	9.8	12.6	9.2	11.1	12.2	13.4	13.3	9.8	11.9	11.4	11.5	10.5	10.9
和歌山県	15.8	14.2	13.9	17.7	15.8	15.7	15.4	14.7	11.3	16.8	18.9	13.4	14.4	16.0	10.4
鳥取県	13.8	12.2	10.7	12.9	11.0	11.4	12.4	8.6	13.7	11.3	16.8	13.4	13.1	14.1	9.3
島根県	16.1	15.4	14.9	14.5	15.5	16.6	14.4	12.5	14.1	17.1	14.6	15.0	12.9	13.0	8.7
岡山県	11.8	11.7	12.4	12.2	10.2	10.6	8.4	9.9	10.0	12.3	10.8	9.7	10.6	12.2	9.8
広島県	13.6	12.0	12.2	11.0	12.8	11.9	12.2	10.9	13.3	12.7	14.1	12.4	10.8	12.3	11.5
山口県	16.1	15.4	14.8	11.8	12.2	14.3	13.7	15.2	15.7	13.3	12.4	15.1	13.7	12.6	11.9
徳島県	12.9	12.7	10.9	8.6	12.1	11.0	8.5	11.1	10.5	9.3	11.8	12.9	12.0	11.1	8.9
香川県	12.9	12.0	10.4	12.9	10.4	10.2	10.9	9.9	11.5	13.8	9.8	12.2	12.1	13.7	9.4
愛媛県	16.2	13.1	12.3	12.5	13.2	13.7	13.6	13.9	12.9	12.9	15.0	12.8	11.4	13.5	10.3
高知県	12.3	13.1	13.8	12.1	15.5	14.4	14.9	17.6	11.3	16.7	12.0	16.5	13.9	13.0	10.6
福岡県	14.5	13.1	12.3	11.3	12.5	12.8	11.7	10.5	13.1	12.5	12.0	11.4	11.9	14.4	12.8
佐賀県	11.4	11.2	11.9	9.8	11.8	7.4	10.1	11.6	11.5	13.0	9.5	12.4	11.6	11.2	9.5
長崎県	12.2	11.5	12.6	11.1	11.5	14.1	12.4	12.1	10.8	10.8	12.4	9.2	11.9	13.2	8.0
熊本県	12.4	15.4	12.8	12.5	14.4	13.4	12.9	12.7	12.4	13.5	11.9	12.3	13.1	13.5	13.2
大分県	11.8	11.3	14.6	14.0	13.7	13.8	14.9	12.6	11.4	13.6	12.1	11.5	11.7	12.8	13.7
宮崎県	15.8	14.4	17.5	17.7	15.1	14.8	15.2	15.3	19.6	18.2	17.6	16.0	14.0	14.7	13.9
鹿児島県	15.5	14.1	14.9	11.3	13.4	11.1	12.8	13.0	14.6	15.7	15.6	10.7	11.7	13.0	11.0
沖縄県	10.5	11.6	11.2	8.6	9.1	10.8	8.6	8.7	11.8	9.9	11.3	12.8	13.2	11.5	8.5

第4表　都道府県別の自殺の年次推移：標準化死亡比(SMR)、年齢調整死亡率

自殺死亡のSMR（男：10歳以上）　　1985～1998年

	1985	1986	1987	1988	1989	1990	1991	1992	1993	1994	1995	1996	1997	1998
全国														
北海道	101.0	99.2	94.2	103.2	109.6	107.1	98.4	107.0	94.7	104.9	101.5	107.6	104.0	111.6
青森県	131.1	134.8	149.0	138.8	131.4	125.1	151.7	145.4	125.0	148.7	132.4	142.7	151.9	142.0
岩手県	137.2	167.0	139.7	147.6	160.7	146.5	148.9	141.1	153.2	146.4	147.3	147.0	140.4	143.3
宮城県	96.1	100.2	90.2	92.9	86.5	105.3	86.6	103.3	90.2	94.3	81.9	104.6	105.4	91.3
秋田県	175.1	136.4	166.3	153.2	160.7	166.1	155.1	143.2	143.1	139.8	180.5	153.8	161.3	142.6
山形県	106.4	113.4	115.9	127.9	113.6	108.1	111.4	119.4	106.6	126.6	128.7	111.4	112.0	106.1
福島県	113.4	99.1	110.3	112.0	103.5	90.5	98.6	107.3	101.0	88.5	107.5	113.5	88.9	108.7
茨城県	103.2	106.0	89.2	94.0	89.3	84.6	93.8	92.9	100.3	99.1	97.4	98.5	94.7	81.9
栃木県	111.8	108.0	95.2	113.4	96.6	106.6	129.1	114.1	108.9	106.4	119.0	107.5	103.6	97.5
群馬県	117.5	110.0	112.1	107.8	103.2	103.0	101.7	91.8	99.6	121.0	105.0	110.2	102.7	94.8
埼玉県	87.2	86.1	85.5	80.3	85.8	84.3	87.5	80.3	94.6	90.9	88.1	88.5	88.3	91.6
千葉県	84.7	80.7	82.7	81.5	79.8	82.2	82.6	90.6	86.7	89.0	88.5	81.9	87.9	83.4
東京都	80.0	82.7	80.3	81.6	81.4	88.8	92.1	84.8	89.2	93.9	91.7	96.5	92.2	89.8
神奈川県	83.8	82.2	78.1	81.2	78.9	83.3	83.2	79.5	83.9	82.7	88.4	83.4	87.2	90.4
新潟県	144.9	124.5	127.5	136.3	149.1	124.9	127.0	154.1	137.6	144.3	135.1	121.1	130.0	127.2
富山県	119.0	115.0	122.5	122.4	115.6	110.0	115.0	116.2	127.8	119.9	117.4	90.3	121.8	120.9
石川県	96.3	118.8	91.4	100.4	100.3	98.1	100.4	91.7	90.6	88.9	92.1	106.8	96.8	95.9
福井県	94.5	102.6	100.0	105.6	86.6	95.7	97.7	107.0	103.8	94.4	94.5	96.9	92.8	92.5
山梨県	98.3	112.4	115.2	115.4	111.4	110.9	121.0	104.2	115.4	85.8	102.6	109.2	125.9	95.6
長野県	98.9	95.1	99.3	100.0	99.4	96.8	94.8	108.7	89.9	100.8	93.8	92.8	98.7	84.4
岐阜県	100.4	93.5	91.7	107.0	86.4	97.9	87.0	98.5	90.4	99.6	83.6	88.3	100.1	93.2
静岡県	90.7	92.2	83.9	89.7	83.7	84.3	80.3	96.7	99.1	84.8	88.2	82.8	78.7	82.6
愛知県	77.6	84.8	86.2	79.6	89.2	79.1	79.9	86.1	81.4	84.0	85.3	87.4	81.1	83.0
三重県	87.4	75.5	79.6	77.0	94.4	84.4	86.6	83.7	85.1	74.8	87.8	84.6	77.4	91.2
滋賀県	84.1	88.4	80.7	97.5	93.9	90.3	101.0	87.8	70.6	83.9	80.7	100.7	97.6	80.3
京都府	90.4	90.7	98.8	80.3	88.7	93.7	98.8	91.6	93.1	80.6	98.1	97.8	92.1	97.7
大阪府	87.9	98.4	99.3	95.4	101.9	104.0	100.5	94.5	100.4	104.2	93.0	92.3	101.6	109.7
兵庫県	103.6	93.7	102.4	103.7	99.0	99.2	88.9	83.8	104.3	98.2	99.9	87.2	92.1	101.2
奈良県	90.0	78.0	88.6	80.0	72.0	87.8	86.7	77.4	75.0	79.9	71.9	70.0	78.2	93.6
和歌山県	141.1	125.7	134.9	114.7	131.5	121.1	114.9	125.4	117.3	106.5	121.1	118.8	124.3	110.8
鳥取県	94.7	119.8	93.3	90.0	117.7	122.2	134.7	136.6	118.8	103.9	129.3	112.6	114.7	110.0
島根県	129.9	136.3	130.6	140.7	135.2	151.1	136.9	155.9	117.2	121.5	144.2	155.0	141.5	126.0
岡山県	95.3	99.0	101.3	92.6	102.7	97.2	83.3	77.3	78.0	92.3	78.3	84.9	102.1	88.3
広島県	106.6	90.7	102.6	109.6	95.6	109.2	95.8	89.9	100.8	104.7	104.5	95.2	94.4	100.5
山口県	111.3	139.1	110.3	117.4	117.9	103.3	113.6	111.6	117.3	107.9	112.0	102.8	119.9	120.0
徳島県	94.6	114.8	100.4	99.1	102.9	96.4	70.1	96.1	87.4	89.5	91.7	93.1	86.4	82.1
香川県	94.8	101.4	101.0	101.1	97.0	90.5	114.5	106.1	111.8	85.1	85.0	102.9	83.4	84.9
愛媛県	110.1	120.1	129.5	120.2	129.1	107.6	126.2	108.3	100.4	96.0	104.5	121.0	101.2	103.4
高知県	146.9	142.0	151.9	142.0	145.8	124.1	147.6	128.4	104.9	116.6	115.5	133.7	116.5	110.5
福岡県	120.0	117.7	117.6	114.4	109.9	120.6	118.2	119.5	119.8	118.5	110.5	122.9	116.2	120.6
佐賀県	123.7	111.3	124.2	114.4	129.7	91.7	90.1	112.6	129.5	92.5	96.8	101.1	116.9	115.1
長崎県	124.5	115.0	119.2	129.7	117.4	111.6	118.4	110.2	118.6	94.1	104.7	110.5	110.8	110.5
熊本県	106.5	105.7	118.7	125.1	123.2	99.1	108.0	119.8	122.8	110.8	101.0	114.5	102.8	110.8
大分県	116.7	120.7	120.8	112.2	91.6	112.5	111.3	119.2	93.3	96.7	103.1	106.7	95.4	116.7
宮崎県	125.9	132.3	130.9	123.0	134.4	150.1	143.6	154.2	144.8	124.5	153.0	154.8	159.1	147.6
鹿児島県	137.5	132.6	141.3	138.3	129.1	141.0	130.8	130.9	129.8	136.0	136.8	130.6	134.8	119.1
沖縄県	110.9	129.7	158.0	126.9	138.9	149.9	160.8	155.8	138.5	154.4	166.6	126.5	134.7	123.1

第4表　都道府県別の自殺の年次推移：標準化死亡比(SMR)、年齢調整死亡率

自殺死亡のSMR（男：10歳以上）　～2012年

	1999	2000	2001	2002	2003	2004	2005	2006	2007	2008	2009	2010	2011	2012
全国														
北海道	109.6	116.7	107.0	106.4	107.4	114.7	115.5	115.4	111.4	117.2	106.4	108.6	103.7	107.8
青森県	139.2	116.4	138.5	168.8	172.1	185.9	165.2	142.6	156.0	152.2	151.3	132.4	124.0	119.4
岩手県	137.9	133.4	143.3	154.2	155.9	148.6	142.2	142.6	134.6	138.0	140.0	129.3	126.4	125.2
宮城県	104.3	99.7	105.7	106.6	110.9	115.2	119.5	111.9	111.5	119.1	108.5	106.5	90.1	90.7
秋田県	160.2	159.0	144.4	182.1	170.1	162.3	161.4	178.2	158.3	153.2	148.7	134.2	134.1	118.2
山形県	102.0	105.3	111.2	124.6	121.2	128.5	133.0	135.8	119.3	118.8	109.8	110.5	102.9	123.7
福島県	108.2	98.2	105.4	113.5	117.1	121.8	129.9	129.9	120.5	114.4	121.9	111.9	108.2	97.1
茨城県	95.5	101.7	98.9	105.5	100.2	96.3	97.4	106.0	109.1	97.6	103.5	100.0	100.7	97.9
栃木県	98.7	101.1	107.1	102.0	96.6	94.3	101.3	107.0	109.2	111.9	110.3	106.9	101.0	109.0
群馬県	100.2	97.6	99.6	100.4	107.0	109.0	102.4	108.2	106.6	108.8	113.8	110.1	107.6	111.9
埼玉県	91.1	82.9	87.0	82.8	84.3	80.5	87.3	84.5	88.5	93.3	95.9	96.5	93.8	97.1
千葉県	84.0	91.5	85.8	84.9	86.4	84.1	87.6	87.1	87.1	85.5	88.5	89.1	98.2	93.3
東京都	93.3	93.4	88.5	87.0	84.8	86.5	84.7	78.6	86.1	86.6	88.1	89.1	93.0	88.6
神奈川県	89.1	86.0	81.1	77.4	81.3	78.4	79.2	80.3	80.6	83.8	85.8	88.1	88.2	88.2
新潟県	125.0	129.1	141.7	127.1	131.0	128.3	123.9	127.4	129.7	122.4	119.7	119.6	121.8	117.6
富山県	122.0	105.5	109.7	98.3	123.8	105.8	118.6	104.1	105.8	110.3	107.7	90.8	109.3	106.8
石川県	87.5	92.0	108.2	102.2	105.3	99.0	97.1	100.3	96.9	88.8	90.0	103.1	104.1	99.6
福井県	88.4	94.5	115.0	102.9	125.4	96.2	90.8	96.7	90.8	115.0	101.2	92.9	89.6	96.7
山梨県	96.9	103.7	109.9	109.9	106.1	100.4	117.4	126.2	111.1	108.5	107.7	119.7	105.3	104.7
長野県	106.6	102.7	93.6	89.2	100.7	100.5	106.0	95.1	90.9	106.0	100.7	99.8	101.2	99.7
岐阜県	88.8	91.8	97.4	96.7	101.4	99.3	99.5	99.5	84.3	100.6	95.2	85.3	102.9	96.3
静岡県	89.2	87.2	89.2	88.5	84.9	88.0	88.9	93.5	90.9	90.2	92.8	100.1	99.6	95.7
愛知県	83.0	86.2	85.1	81.9	83.8	82.8	86.1	84.7	80.7	83.6	88.2	85.6	89.9	85.5
三重県	89.7	83.3	95.5	82.0	98.5	89.3	83.1	88.5	82.3	88.5	105.7	84.4	91.1	95.2
滋賀県	86.7	90.7	69.8	93.8	99.5	85.5	89.4	90.5	91.9	95.9	84.2	95.1	99.6	100.2
京都府	91.7	111.7	92.0	97.6	90.7	88.3	86.5	83.2	90.0	90.3	89.9	100.4	86.4	84.7
大阪府	113.8	109.9	107.9	110.2	101.4	100.1	101.2	96.7	105.1	98.7	99.6	103.0	98.3	104.3
兵庫県	98.9	98.3	103.3	98.7	94.3	97.8	98.1	93.2	100.2	96.5	93.3	97.9	100.5	101.6
奈良県	86.8	76.9	91.2	80.0	83.9	89.4	79.8	67.8	76.4	88.3	80.2	81.8	78.3	84.9
和歌山県	112.4	111.0	126.3	111.6	98.1	103.0	105.9	114.6	97.5	115.1	109.7	107.4	100.4	90.0
鳥取県	94.0	102.3	95.8	104.3	99.7	119.8	115.4	105.3	120.7	132.6	107.8	109.8	115.8	112.1
島根県	121.7	134.4	133.4	142.7	125.7	142.1	121.8	143.8	132.5	130.4	131.5	114.5	122.6	124.0
岡山県	93.6	77.9	91.1	91.4	83.2	86.5	96.0	84.0	91.4	85.6	92.9	95.2	90.6	96.1
広島県	96.4	88.3	98.4	91.3	91.9	94.9	94.4	96.6	103.0	90.3	100.6	97.7	86.2	102.2
山口県	109.9	108.3	103.3	112.4	110.1	101.0	104.7	103.7	116.1	102.8	118.3	104.1	112.6	118.3
徳島県	72.8	82.0	84.9	80.8	79.4	87.0	81.1	80.1	90.7	93.6	82.8	79.8	83.4	99.3
香川県	74.0	101.5	72.9	89.7	92.8	81.8	84.9	96.3	91.3	90.0	83.4	95.0	111.7	88.8
愛媛県	98.0	101.2	107.7	104.9	108.4	98.4	105.5	119.1	119.3	106.6	96.5	92.4	94.1	106.3
高知県	108.7	107.6	117.4	124.0	120.1	141.6	117.9	129.3	131.2	117.4	125.9	113.4	124.6	141.9
福岡県	111.8	111.1	119.5	118.3	116.7	124.2	115.0	117.6	110.6	112.7	106.2	108.2	111.8	111.5
佐賀県	108.6	117.6	125.0	127.6	121.0	134.5	113.9	131.4	111.9	95.2	120.3	125.0	96.2	114.0
長崎県	109.0	111.4	106.3	113.8	129.3	116.8	136.7	131.5	117.0	118.1	107.9	122.3	103.4	95.2
熊本県	113.0	97.7	98.1	107.4	113.7	110.4	105.4	128.8	112.7	113.0	110.1	112.0	105.4	119.4
大分県	99.4	113.5	89.0	112.9	102.4	111.6	103.6	115.1	106.6	102.9	110.0	100.1	94.0	104.1
宮崎県	132.2	144.1	122.3	137.2	136.3	143.8	133.8	130.5	148.7	138.9	126.3	123.0	131.1	122.4
鹿児島県	108.1	117.5	131.5	113.9	122.4	129.4	114.9	132.0	124.6	119.8	110.5	112.9	114.4	111.3
沖縄県	126.7	138.7	131.3	131.7	123.7	122.2	122.6	137.8	114.4	115.1	130.2	120.2	143.7	115.9

第4表　都道府県別の自殺の年次推移：標準化死亡比(SMR)、年齢調整死亡率

自殺死亡の年齢調整死亡率（男：10歳以上）　　1985～1998年

	1985	1986	1987	1988	1989	1990	1991	1992	1993	1994	1995	1996	1997	1998
全国														
北海道	31.6	32.5	28.1	28.5	26.9	25.1	22.6	26.2	22.6	25.8	25.0	27.2	27.8	41.8
青森県	40.0	43.7	44.4	38.7	32.6	29.5	34.8	35.8	30.0	35.9	32.6	36.1	40.7	52.7
岩手県	42.0	54.6	41.1	40.6	39.2	33.2	33.9	34.1	36.2	35.0	36.6	37.2	37.4	51.9
宮城県	29.8	32.7	27.5	25.9	21.0	24.5	19.9	25.4	21.4	23.1	20.4	26.7	28.5	34.5
秋田県	54.3	44.5	49.5	42.2	38.9	38.6	35.1	33.4	35.0	32.8	42.4	38.4	41.7	52.6
山形県	33.1	37.7	34.5	35.6	28.2	24.7	25.9	28.7	25.7	30.0	32.0	27.9	29.1	39.4
福島県	35.8	33.1	33.4	31.4	25.3	21.7	22.8	26.5	24.2	21.9	27.4	29.1	24.2	40.9
茨城県	32.1	34.7	26.8	25.9	22.3	19.5	21.6	22.6	24.3	24.5	23.9	25.0	25.5	30.6
栃木県	34.6	35.7	28.4	31.0	23.9	24.9	29.5	27.7	26.3	26.4	29.3	27.2	27.2	36.8
群馬県	36.8	36.7	33.5	30.0	25.8	24.1	23.5	22.6	23.4	29.5	25.6	27.6	27.3	34.9
埼玉県	28.0	29.3	25.7	22.8	22.2	20.0	20.4	19.7	22.7	22.7	21.7	22.4	23.6	34.0
千葉県	26.8	27.0	24.7	22.7	20.0	19.0	18.9	22.1	20.7	21.9	21.5	20.7	23.5	30.7
東京都	24.9	27.1	23.9	22.4	20.0	20.6	21.1	20.6	21.3	22.8	22.3	24.1	24.4	33.0
神奈川県	26.2	27.6	24.4	22.4	19.4	19.2	19.3	19.4	20.2	20.2	21.5	21.0	23.1	33.3
新潟県	45.8	41.2	38.7	37.4	36.5	28.9	29.1	37.3	33.0	34.7	32.8	29.6	35.0	46.9
富山県	38.0	37.6	37.0	33.4	28.6	25.0	26.2	28.2	30.2	28.4	28.3	21.9	32.8	43.6
石川県	29.6	38.8	27.7	28.0	24.3	23.1	23.2	22.4	21.6	22.0	22.1	26.6	26.1	35.9
福井県	30.0	34.0	29.7	29.1	21.1	21.9	21.7	25.1	24.7	23.8	23.0	24.6	24.4	34.4
山梨県	30.8	37.4	34.8	32.0	27.7	26.3	27.8	26.1	27.8	21.0	25.7	27.4	33.9	34.8
長野県	31.0	31.8	29.8	27.6	24.9	22.7	22.0	27.3	22.3	24.6	23.7	23.4	27.0	30.7
岐阜県	31.4	31.0	27.5	29.6	21.4	22.2	19.8	23.7	21.1	23.7	20.5	22.3	26.5	34.4
静岡県	28.3	30.2	25.1	24.7	20.8	19.7	18.5	23.3	23.6	20.5	21.4	21.0	21.1	30.5
愛知県	24.7	28.3	26.2	22.4	22.1	18.4	18.6	21.2	19.3	20.7	20.9	22.0	21.6	30.7
三重県	27.5	24.8	24.3	21.6	23.3	19.7	20.0	20.3	20.4	18.1	21.2	21.5	20.7	34.3
滋賀県	26.4	29.1	24.3	26.9	23.4	21.0	23.3	21.2	16.8	20.4	19.7	25.3	25.7	29.3
京都府	28.2	29.9	29.3	22.3	21.9	21.6	22.7	21.8	22.4	20.1	23.9	24.7	24.1	36.1
大阪府	27.3	32.3	30.0	26.3	25.1	24.4	23.2	22.8	23.9	25.5	22.7	23.1	26.6	40.2
兵庫県	32.4	30.5	30.5	28.6	24.3	23.0	20.3	20.4	24.9	24.1	24.6	22.0	24.5	37.4
奈良県	28.4	25.8	26.8	22.2	18.2	20.3	19.8	18.7	17.7	19.6	16.9	17.6	20.9	34.1
和歌山県	43.6	40.7	40.4	31.0	32.6	27.4	25.7	30.0	27.5	25.9	29.0	30.4	33.1	41.2
鳥取県	29.2	39.1	28.1	24.7	28.7	28.7	31.7	33.6	29.9	25.1	32.0	27.5	29.4	40.4
島根県	40.4	45.0	38.9	39.0	33.8	35.0	30.7	39.1	27.6	28.2	35.3	38.0	38.6	47.3
岡山県	29.8	32.9	30.2	26.3	25.6	22.7	19.3	19.1	18.5	23.0	20.2	22.0	28.2	32.8
広島県	33.4	29.6	30.9	30.4	23.5	25.5	22.2	22.2	24.0	25.9	26.0	23.6	25.4	36.7
山口県	35.2	45.3	33.2	32.2	28.9	23.3	26.4	26.3	28.0	27.0	28.4	25.7	30.8	44.4
徳島県	30.8	38.6	31.4	27.1	26.0	22.2	16.8	24.0	21.3	22.6	23.6	23.4	22.8	28.6
香川県	30.2	33.6	30.7	28.0	24.0	21.8	27.6	26.5	27.2	21.6	21.0	26.3	23.3	32.2
愛媛県	34.9	40.0	39.9	33.8	32.4	25.6	29.7	27.1	24.1	25.1	25.8	31.3	27.8	38.4
高知県	45.4	47.2	45.0	39.7	36.9	29.9	34.0	31.2	25.7	28.7	28.2	34.0	31.9	38.7
福岡県	37.3	38.2	35.0	31.6	26.9	27.8	27.2	28.9	28.7	29.1	27.2	31.4	31.2	44.5
佐賀県	39.4	37.0	38.0	32.1	32.7	21.1	21.1	27.6	32.0	22.7	23.6	26.3	31.5	44.5
長崎県	38.9	37.6	35.5	35.9	29.5	25.4	27.6	27.3	28.2	23.8	26.1	27.5	30.4	40.9
熊本県	33.3	34.7	36.0	34.8	31.3	23.0	25.1	29.9	29.5	26.6	25.5	29.5	27.4	42.9
大分県	36.4	39.2	36.0	30.7	22.7	25.8	25.7	28.5	22.9	23.4	25.5	27.5	26.9	43.9
宮崎県	38.5	43.1	38.6	33.6	33.5	35.2	33.1	37.2	34.7	30.6	36.4	40.0	41.2	55.3
鹿児島県	42.7	43.6	43.0	39.1	32.0	32.8	30.4	32.0	32.2	34.0	34.5	33.1	36.5	43.9
沖縄県	33.0	40.4	45.4	34.5	32.9	33.9	36.3	37.7	32.8	37.4	41.4	31.9	35.9	45.3

第4表　都道府県別の自殺の年次推移：標準化死亡比(SMR)、年齢調整死亡率

自殺死亡の年齢調整死亡率（男：10歳以上）　　～2012年

	1999	2000	2001	2002	2003	2004	2005	2006	2007	2008	2009	2010	2011	2012
全国														
北海道	41.3	42.0	36.9	37.9	41.5	42.5	43.3	41.6	41.4	42.4	39.7	39.1	35.7	35.6
青森県	50.7	40.4	47.6	60.0	65.3	67.6	60.5	49.9	53.3	53.9	54.6	45.6	39.9	35.5
岩手県	51.1	47.5	48.8	53.9	61.4	53.3	51.1	49.3	48.5	48.9	52.6	46.1	40.6	42.1
宮城県	38.9	35.6	36.7	37.4	43.3	43.5	44.4	40.7	40.8	44.0	41.1	36.9	30.2	29.3
秋田県	57.1	54.7	47.4	65.9	65.0	58.6	60.1	64.8	57.7	50.8	54.1	45.2	45.3	36.7
山形県	37.2	37.2	39.2	44.0	46.8	46.5	51.0	48.3	43.5	41.4	41.3	38.7	33.9	41.6
福島県	40.4	36.2	37.1	39.6	45.7	46.6	48.7	47.6	44.5	41.0	46.8	39.6	37.9	30.1
茨城県	35.7	36.8	33.9	37.5	39.8	36.0	36.7	38.4	40.0	35.2	39.2	36.1	34.6	30.9
栃木県	36.7	35.8	36.4	35.8	37.3	33.4	38.2	37.9	40.0	40.1	40.3	36.6	33.5	34.8
群馬県	36.6	34.6	35.4	34.5	41.4	39.1	37.7	39.1	38.1	37.8	41.6	38.7	35.9	36.4
埼玉県	33.6	29.3	29.7	29.3	32.5	28.8	31.8	30.1	32.2	33.1	35.4	34.0	31.0	31.0
千葉県	30.9	32.2	29.3	30.3	33.0	30.4	32.3	30.7	31.5	30.5	32.6	32.0	33.0	29.7
東京都	34.1	32.8	30.1	30.5	32.5	30.9	30.9	27.3	30.5	30.6	31.9	31.2	31.2	27.8
神奈川県	32.7	30.4	27.8	27.2	31.0	28.0	29.0	28.2	28.7	29.8	31.2	30.5	29.8	27.3
新潟県	45.5	45.4	47.6	44.9	48.8	45.7	43.4	44.9	46.0	43.7	42.9	43.1	40.2	36.0
富山県	43.4	36.3	36.2	34.4	45.4	37.1	41.4	36.0	36.7	39.9	41.1	33.1	36.7	33.4
石川県	32.6	32.3	37.5	36.1	40.5	34.7	36.6	34.6	35.5	32.0	33.7	35.3	35.9	30.5
福井県	31.8	32.0	38.2	35.5	46.6	33.5	32.6	31.9	31.1	40.5	41.0	34.3	30.6	29.4
山梨県	36.3	36.4	36.7	38.4	41.9	36.3	44.5	44.7	41.1	39.7	39.8	43.4	37.0	33.4
長野県	39.7	36.9	33.1	32.3	39.2	36.1	41.8	34.5	32.7	39.2	39.2	36.1	36.9	31.5
岐阜県	33.0	33.0	34.0	33.1	37.3	34.2	35.4	34.3	31.5	35.2	33.7	30.2	35.7	28.9
静岡県	32.7	30.3	30.4	30.9	33.6	31.3	33.6	32.9	33.0	32.2	33.6	35.6	34.0	30.1
愛知県	31.0	30.6	29.1	28.8	31.8	29.4	31.3	29.6	28.6	29.4	32.4	30.2	29.8	26.6
三重県	32.6	30.1	33.2	29.0	38.3	32.7	29.2	30.7	29.9	32.8	38.4	28.9	30.6	31.3
滋賀県	31.4	32.1	24.4	32.7	36.9	30.7	32.5	31.3	33.3	34.4	30.3	33.4	33.3	31.6
京都府	33.4	37.5	31.0	33.8	34.3	32.0	32.0	29.0	32.7	32.8	32.8	36.1	29.3	26.2
大阪府	41.5	38.5	36.2	37.9	37.9	35.1	36.2	33.3	36.8	34.6	36.2	35.6	32.4	32.8
兵庫県	36.3	35.1	35.6	35.0	36.1	35.1	36.0	32.8	35.9	34.0	34.4	34.8	34.0	32.4
奈良県	32.4	27.0	30.7	28.2	32.8	32.1	30.6	23.9	28.1	31.2	29.4	29.5	27.6	26.2
和歌山県	41.3	38.8	43.6	37.4	37.6	34.7	34.7	39.7	33.5	41.9	39.5	37.3	31.4	24.6
鳥取県	33.3	38.6	34.6	36.6	37.7	43.0	44.7	35.9	42.0	48.8	39.9	39.3	40.2	39.7
島根県	48.0	47.7	44.2	50.7	48.0	50.5	42.4	52.9	50.1	46.2	49.4	42.6	40.5	38.3
岡山県	35.1	27.0	32.0	33.3	33.2	31.4	35.9	30.9	32.4	31.2	35.4	35.4	32.9	31.8
広島県	35.0	31.2	34.0	31.9	35.1	34.2	34.4	34.0	37.6	32.6	37.8	34.4	28.7	32.9
山口県	41.0	38.9	35.9	39.0	41.1	35.5	39.3	37.9	43.5	36.0	44.9	37.4	36.8	35.5
徳島県	27.9	28.4	29.6	28.7	31.3	30.7	28.7	28.2	32.3	34.8	32.0	28.4	28.1	32.3
香川県	28.8	37.6	26.3	33.2	36.5	30.0	32.4	34.1	33.6	33.8	29.6	35.5	38.3	29.9
愛媛県	37.0	35.9	37.5	35.6	43.2	36.2	39.2	42.4	42.5	36.7	36.1	32.5	33.4	33.0
高知県	39.4	38.0	41.2	44.8	47.3	51.2	40.2	44.9	46.6	40.8	44.6	39.5	40.2	42.0
福岡県	41.1	39.2	41.0	40.8	44.9	44.7	42.2	41.2	40.1	40.0	38.1	37.3	37.0	34.5
佐賀県	40.9	42.1	44.6	46.3	48.7	49.1	42.0	49.1	41.7	33.9	44.7	43.3	30.2	37.6
長崎県	40.3	40.8	36.4	41.9	51.2	41.4	50.3	48.8	41.6	40.9	39.4	42.1	33.6	29.6
熊本県	42.2	34.6	33.5	39.7	44.7	41.7	38.6	45.6	39.9	39.8	39.6	38.2	34.6	36.4
大分県	36.6	40.0	30.3	40.5	40.2	41.6	38.5	40.2	38.4	36.6	39.2	36.1	31.9	33.1
宮崎県	49.5	49.8	41.1	46.9	52.7	52.0	47.8	44.4	51.6	44.4	44.0	41.8	42.4	34.4
鹿児島県	39.4	42.2	46.0	40.7	46.5	45.6	41.2	45.7	42.0	41.2	39.2	36.3	37.2	33.1
沖縄県	47.3	49.5	45.0	47.1	47.5	44.6	45.7	48.0	40.7	40.6	47.5	42.4	46.9	34.8

第4表　都道府県別の自殺の年次推移：標準化死亡比SMR、年齢調整死亡率

自殺死亡のSMR（女：10歳以上）　　1985～1998年

	1985	1986	1987	1988	1989	1990	1991	1992	1993	1994	1995	1996	1997	1998
全国														
北海道	81.1	81.0	80.9	100.3	95.8	88.9	91.0	99.8	96.9	106.2	95.5	90.2	110.5	97.8
青森県	127.7	101.0	130.3	97.6	114.1	111.1	133.1	120.9	125.8	99.5	96.5	113.1	128.4	117.6
岩手県	138.0	148.7	121.9	148.7	138.1	154.8	146.9	162.2	120.2	137.6	127.6	143.0	127.5	130.6
宮城県	116.5	96.3	86.9	80.5	89.1	106.1	99.5	93.6	92.9	100.7	104.5	97.4	99.2	102.4
秋田県	144.4	166.1	151.1	156.5	157.6	145.0	145.8	173.9	155.4	156.2	173.3	184.0	150.7	146.2
山形県	124.5	115.8	114.3	118.2	118.1	104.0	118.1	118.5	107.4	127.7	113.1	99.7	122.5	123.3
福島県	117.9	103.2	114.6	103.5	105.7	120.2	110.8	90.4	97.6	114.8	116.7	101.2	99.5	92.8
茨城県	110.3	102.3	112.9	98.9	100.5	106.3	91.6	112.4	102.8	90.6	109.8	100.2	104.9	104.2
栃木県	125.4	124.2	122.6	127.6	116.2	128.4	143.4	138.6	140.6	107.8	95.7	113.1	116.4	114.6
群馬県	139.6	134.1	134.5	126.0	128.4	115.3	122.8	123.4	117.9	115.6	131.5	131.6	120.8	111.7
埼玉県	88.2	113.5	106.7	104.0	104.8	106.9	104.9	104.0	98.9	102.4	110.9	116.5	105.8	96.9
千葉県	93.3	93.1	93.1	98.3	90.4	96.6	92.5	93.8	91.4	90.8	86.6	82.1	86.0	87.7
東京都	97.9	93.2	92.6	87.5	91.0	89.8	99.6	91.8	90.4	97.9	96.7	100.6	90.3	96.7
神奈川県	83.7	85.6	92.3	91.7	82.8	89.1	90.8	90.6	82.7	89.0	89.1	86.7	83.4	98.8
新潟県	146.0	133.2	139.9	173.4	153.4	141.2	167.5	156.7	188.4	160.9	137.9	150.7	161.5	151.9
富山県	125.3	114.4	113.7	123.1	138.6	118.0	132.6	108.0	130.7	111.8	97.5	120.4	127.2	110.1
石川県	91.5	102.2	84.2	93.7	104.4	73.7	103.5	105.5	84.2	96.2	96.4	73.0	67.7	95.6
福井県	82.8	82.0	105.2	100.7	116.4	92.5	78.9	74.0	103.0	89.0	99.5	106.5	101.1	97.6
山梨県	118.3	95.0	98.1	107.7	92.2	111.1	104.2	82.9	123.2	107.8	107.2	115.7	86.1	95.0
長野県	100.8	111.3	109.1	110.6	105.1	122.9	94.4	119.9	104.5	113.3	111.2	94.2	122.3	120.0
岐阜県	121.6	112.3	121.5	94.6	123.6	128.6	104.7	116.4	130.7	118.4	122.3	102.9	107.6	109.1
静岡県	84.1	88.6	77.9	75.6	80.4	90.6	82.3	77.0	87.6	89.1	73.4	86.9	84.4	89.4
愛知県	90.3	103.6	97.1	97.6	105.4	99.1	98.2	97.2	97.8	107.2	101.7	95.5	96.6	95.1
三重県	90.4	72.2	106.1	105.4	88.9	96.9	75.7	94.7	87.2	111.0	105.4	96.1	84.7	113.2
滋賀県	83.3	99.1	113.2	79.8	100.2	85.3	100.5	104.7	85.3	105.7	89.3	99.0	103.9	96.3
京都府	106.0	96.4	100.7	97.0	98.1	111.7	98.2	107.1	88.0	92.2	91.6	97.1	99.5	94.6
大阪府	91.4	92.5	94.7	93.5	104.0	91.3	88.1	98.9	98.7	96.2	99.4	95.3	96.9	104.3
兵庫県	100.6	104.5	99.7	109.0	99.7	100.9	97.5	92.7	94.0	95.8	100.1	83.6	94.0	106.7
奈良県	97.5	92.8	81.4	111.2	108.0	75.6	86.4	69.2	102.1	83.8	98.1	79.8	88.0	95.1
和歌山県	109.5	111.0	116.4	140.6	114.5	105.5	106.0	103.0	126.0	123.1	119.9	119.0	123.7	101.7
鳥取県	98.8	87.4	75.0	93.8	99.8	103.5	90.4	103.6	100.3	87.3	84.2	113.8	112.9	87.9
島根県	120.3	126.5	102.9	104.7	113.9	95.5	133.2	120.8	86.9	117.7	123.5	109.4	125.3	97.9
岡山県	73.1	80.3	98.7	81.1	87.1	83.7	79.7	91.6	72.9	89.2	68.2	94.1	90.1	77.1
広島県	86.6	98.9	101.9	95.1	102.4	101.9	97.1	84.7	101.1	68.7	104.6	94.8	86.8	91.1
山口県	103.6	97.2	93.8	90.7	86.6	83.3	98.4	90.1	91.0	89.4	99.9	105.2	96.4	101.1
徳島県	99.4	114.7	96.1	117.7	95.3	92.1	102.5	92.8	100.6	89.6	89.9	94.9	92.1	82.4
香川県	105.9	83.8	74.3	93.4	111.4	95.5	80.4	84.2	95.9	98.4	94.6	104.6	71.5	83.7
愛媛県	127.4	117.9	103.2	85.9	89.5	85.3	121.4	107.0	100.2	79.1	81.3	105.4	114.1	104.2
高知県	88.9	115.4	100.7	103.5	87.8	97.3	77.7	109.6	102.5	88.6	98.2	106.5	115.7	75.8
福岡県	94.3	88.6	93.5	77.9	90.7	98.0	91.0	79.5	95.4	93.3	81.5	90.9	99.3	99.2
佐賀県	76.7	81.2	69.0	73.5	73.4	100.1	70.0	65.7	84.8	94.5	89.3	103.1	103.4	75.6
長崎県	96.8	98.5	75.6	87.6	79.6	92.3	93.6	79.0	78.9	80.0	90.6	89.9	82.1	80.6
熊本県	85.7	92.3	84.9	89.7	87.3	78.2	80.2	79.4	94.0	70.8	89.4	90.2	86.5	80.2
大分県	92.9	103.1	104.8	96.9	89.0	89.4	99.3	94.4	69.6	75.5	94.3	83.3	91.7	75.5
宮崎県	115.3	127.9	126.1	135.5	96.9	102.1	102.3	127.0	134.8	112.2	145.1	122.9	112.1	104.8
鹿児島県	123.3	101.2	126.9	108.3	87.1	102.8	109.6	111.9	100.5	104.4	107.7	109.3	100.4	99.3
沖縄県	82.1	72.4	65.7	62.6	71.7	82.5	68.1	78.8	92.7	98.3	60.0	86.5	75.3	80.4

第4表　都道府県別の自殺の年次推移：標準化死亡比SMR、年齢調整死亡率

自殺死亡のSMR（女：10歳以上）　～2012年

	1999	2000	2001	2002	2003	2004	2005	2006	2007	2008	2009	2010	2011	2012
全国														
北海道	100.6	102.2	91.3	100.4	108.0	102.5	107.6	101.2	97.4	113.6	107.5	103.6	102.6	96.1
青森県	118.8	117.4	96.4	129.9	124.0	104.9	124.7	106.6	92.6	118.9	118.8	107.8	92.5	104.7
岩手県	136.4	133.9	151.3	140.2	130.4	135.0	137.3	144.3	121.7	144.8	141.1	149.8	110.0	102.5
宮城県	101.2	97.6	98.4	88.6	95.1	97.7	96.5	106.3	101.4	113.4	88.2	78.1	91.1	88.2
秋田県	155.3	148.5	177.8	150.3	174.2	152.7	148.9	167.1	127.2	144.9	160.2	141.9	141.7	146.7
山形県	108.3	110.1	101.6	126.0	108.7	116.5	111.6	122.8	95.1	118.0	113.9	110.6	87.4	105.6
福島県	100.2	103.5	106.5	100.9	95.0	103.2	97.1	118.1	110.3	98.2	114.3	94.9	110.0	112.0
茨城県	96.8	98.4	103.1	98.0	98.7	111.0	98.4	101.5	101.4	88.3	95.7	103.3	99.9	101.4
栃木県	110.2	124.6	121.3	90.0	122.2	92.1	105.1	97.5	106.1	109.4	121.8	102.4	114.7	105.2
群馬県	97.3	116.9	125.3	109.7	120.6	88.5	109.2	102.6	113.6	100.3	106.4	107.8	99.7	108.9
埼玉県	102.4	99.4	103.3	103.9	103.3	104.0	107.7	96.9	104.5	108.6	111.2	103.6	104.5	113.4
千葉県	88.8	88.7	83.9	91.9	91.7	92.4	100.2	99.8	90.9	91.5	94.0	104.9	99.1	100.2
東京都	101.2	107.1	101.9	96.9	99.1	104.6	101.5	101.7	109.4	105.0	104.6	107.0	111.3	108.6
神奈川県	103.2	88.9	96.3	101.9	86.8	99.1	88.1	85.2	97.9	101.9	96.3	96.3	97.4	86.4
新潟県	154.5	150.6	153.9	141.1	138.3	135.5	115.2	128.6	128.0	97.6	126.7	120.7	112.5	136.5
富山県	118.1	115.9	121.2	113.1	126.1	129.5	142.3	128.3	93.9	117.0	116.0	112.0	107.4	100.2
石川県	99.2	71.6	88.4	90.1	98.3	94.5	89.5	89.0	78.7	82.8	94.8	83.4	90.2	103.6
福井県	99.4	73.8	77.1	88.6	105.7	93.4	115.9	92.2	89.3	93.3	95.7	71.8	63.3	97.7
山梨県	84.2	75.6	78.8	98.3	85.7	111.2	95.7	106.0	95.9	99.9	104.0	107.6	115.9	101.3
長野県	92.5	121.7	94.6	103.4	111.5	92.0	100.1	97.7	98.4	100.9	102.0	99.9	100.2	100.8
岐阜県	115.6	115.8	92.9	102.0	113.1	121.3	123.6	91.8	102.5	84.0	98.1	100.3	91.3	109.6
静岡県	73.1	71.6	92.0	83.5	76.7	77.8	93.0	78.6	81.5	81.1	77.9	91.8	93.0	97.4
愛知県	102.4	98.0	104.0	107.6	106.4	98.1	90.5	97.3	89.3	91.1	88.1	88.0	92.7	97.1
三重県	106.8	93.6	86.9	101.9	98.8	87.7	83.8	102.3	84.8	84.9	73.8	78.7	77.2	103.2
滋賀県	97.9	74.4	79.1	92.2	102.8	89.6	109.7	84.2	87.6	103.9	91.0	105.3	101.2	97.9
京都府	93.2	97.2	103.4	93.4	99.9	95.6	94.1	96.3	109.6	90.4	101.6	95.7	98.4	85.5
大阪府	106.0	106.2	106.7	97.8	102.1	94.9	103.1	102.0	111.4	105.0	105.4	112.1	105.8	108.9
兵庫県	101.8	98.8	98.3	89.7	92.6	106.2	100.2	102.4	103.0	93.0	99.1	103.8	104.6	98.5
奈良県	92.3	74.2	99.2	73.0	83.5	96.1	104.3	101.2	71.7	88.2	85.9	86.9	75.6	87.9
和歌山県	96.3	99.1	131.9	118.5	112.7	116.8	111.0	83.4	119.1	137.6	99.3	106.5	112.9	82.3
鳥取県	82.1	75.6	95.3	82.1	81.1	93.0	64.8	101.6	80.3	122.7	99.4	97.3	100.2	74.0
島根県	98.9	101.3	102.9	111.7	115.2	105.5	91.7	101.8	119.1	104.3	109.5	94.2	90.8	68.7
岡山県	80.3	88.9	92.0	77.6	76.4	64.5	76.1	75.4	89.5	79.6	73.2	80.1	87.7	79.9
広島県	84.1	89.9	84.2	98.7	87.3	94.6	84.1	101.2	92.8	104.9	94.3	82.4	88.9	94.7
山口県	101.8	102.3	85.5	89.1	100.1	101.5	113.1	114.2	93.3	88.6	110.2	99.8	87.6	92.9
徳島県	85.3	77.0	63.4	89.9	78.1	63.4	83.3	76.8	66.1	85.4	94.9	88.0	77.5	70.5
香川県	81.7	74.1	95.7	78.0	73.6	82.1	75.3	85.6	99.6	72.4	92.0	90.7	98.1	76.4
愛媛県	88.2	87.6	92.6	98.1	97.9	102.7	104.4	95.0	92.0	108.8	95.0	84.3	94.9	82.0
高知県	84.5	94.0	86.9	111.6	99.6	109.1	129.4	81.2	115.9	85.1	119.8	100.6	90.1	82.7
福岡県	93.6	92.8	88.2	98.2	95.4	92.0	82.4	100.4	92.2	89.2	86.9	91.0	104.7	105.6
佐賀県	78.1	87.3	74.5	90.2	54.4	77.7	89.8	86.5	93.4	70.9	94.5	87.9	80.5	76.5
長崎県	79.7	91.5	84.2	87.8	102.4	94.9	92.5	80.5	77.1	90.8	68.6	88.4	93.2	64.0
熊本県	105.2	91.9	93.6	109.0	96.9	98.5	96.5	92.4	96.8	87.0	92.2	98.5	96.1	106.2
大分県	76.3	103.6	103.7	102.2	98.0	111.9	94.9	83.8	96.7	87.7	85.0	86.2	90.2	108.4
宮崎県	99.9	127.7	134.2	115.3	107.9	116.5	117.0	146.7	131.0	129.4	119.8	104.8	104.6	111.5
鹿児島県	94.7	106.2	84.3	100.4	79.5	97.1	98.6	108.1	112.0	114.3	79.5	87.2	91.9	88.1
沖縄県	93.2	95.2	75.4	80.2	89.4	74.3	74.0	98.2	79.6	91.4	105.6	109.0	89.5	75.3

第4表　都道府県別の自殺の年次推移：標準化死亡比SMR、年齢調整死亡率

自殺死亡の年齢調整死亡率（女：10歳以上）　　1985～1998年

	1985	1986	1987	1988	1989	1990	1991	1992	1993	1994	1995	1996	1997	1998
全国														
北海道	12.4	14.0	12.2	14.8	13.0	11.1	10.8	11.6	10.4	10.7	10.0	9.7	12.1	13.4
青森県	18.5	16.1	19.0	13.9	15.4	14.2	15.7	13.5	13.2	10.4	10.1	11.0	13.7	15.9
岩手県	19.6	23.8	17.0	20.5	17.9	18.2	16.5	17.0	12.1	12.9	12.7	14.3	12.7	15.2
宮城県	17.0	15.6	12.9	11.4	12.1	13.3	11.5	10.2	9.7	10.1	11.5	10.3	10.6	13.6
秋田県	20.7	26.1	20.8	20.8	20.3	16.7	16.2	18.4	14.1	14.6	17.4	17.5	14.1	19.0
山形県	17.7	17.8	16.7	16.0	14.0	12.1	12.9	12.4	10.7	11.2	11.7	9.7	12.5	13.7
福島県	17.1	16.6	16.2	14.6	14.0	14.6	12.8	9.9	10.0	11.1	12.6	10.6	10.6	12.5
茨城県	16.2	16.5	16.7	14.1	13.5	13.6	10.6	12.9	10.6	9.5	11.2	11.0	11.5	14.7
栃木県	18.2	19.8	18.0	18.6	15.6	15.6	16.4	15.7	14.5	10.8	10.1	11.7	12.3	14.5
群馬県	20.4	21.7	19.3	17.4	17.0	14.2	14.3	13.5	11.7	11.0	13.3	13.4	12.8	14.7
埼玉県	13.1	18.4	15.7	14.9	14.3	13.6	12.2	11.9	10.4	10.7	11.7	12.5	11.8	13.3
千葉県	13.5	15.1	13.8	14.0	12.1	12.1	10.8	10.8	9.7	9.3	9.4	8.8	9.4	12.0
東京都	14.2	15.1	13.7	12.6	12.3	11.5	11.9	10.8	10.1	10.4	10.9	11.3	10.6	14.1
神奈川県	12.3	13.9	13.6	13.2	11.2	11.2	10.7	10.4	9.0	9.4	9.6	9.5	9.3	13.9
新潟県	20.0	20.6	19.1	22.8	19.5	16.8	17.7	16.0	18.5	15.7	13.1	14.1	15.6	16.9
富山県	17.8	18.1	17.0	16.7	18.7	15.1	15.6	11.7	12.8	11.0	10.6	12.7	13.4	14.8
石川県	13.5	17.0	12.7	14.1	14.4	8.9	12.2	11.8	9.6	10.1	10.4	7.9	7.9	14.2
福井県	11.3	13.0	15.5	13.7	15.6	11.3	9.5	8.3	11.4	9.3	9.7	10.8	9.6	12.8
山梨県	18.4	15.0	15.0	16.0	14.0	14.7	12.0	10.2	14.0	12.2	11.9	12.9	9.1	12.6
長野県	14.5	18.6	15.9	15.0	14.0	15.3	11.3	14.0	11.7	12.3	11.9	10.6	13.7	15.1
岐阜県	17.5	17.9	17.6	13.2	15.8	15.2	11.5	12.0	12.7	12.4	12.3	10.2	11.3	13.8
静岡県	12.1	14.2	11.4	10.6	10.8	11.4	9.4	8.8	9.3	9.3	7.6	9.3	9.0	12.2
愛知県	13.2	16.8	14.3	13.9	14.3	12.2	11.4	10.9	10.4	11.0	10.8	10.1	10.9	12.8
三重県	13.5	11.4	15.9	15.1	11.4	12.0	8.4	10.8	8.8	11.2	10.5	9.8	9.6	15.2
滋賀県	11.9	15.6	15.7	11.7	13.5	10.6	11.6	11.7	8.6	10.8	9.1	10.6	11.5	12.9
京都府	15.3	15.8	15.0	13.9	13.2	14.1	11.5	12.7	9.5	9.8	10.4	10.7	11.5	12.7
大阪府	13.3	15.0	14.0	13.5	13.9	11.5	10.5	11.5	10.8	10.2	10.9	10.3	11.0	14.5
兵庫県	14.6	16.8	14.5	15.8	13.6	12.7	11.7	10.8	10.3	10.2	10.6	9.2	10.3	14.4
奈良県	14.1	15.0	11.9	15.9	14.9	9.5	10.4	8.1	11.0	8.5	10.7	9.1	9.9	13.5
和歌山県	16.4	18.1	17.3	19.8	14.9	12.3	12.1	11.4	12.6	12.5	12.8	13.7	13.3	14.3
鳥取県	15.4	13.8	11.5	14.6	13.0	13.6	9.5	11.3	11.7	8.3	9.4	11.6	12.1	12.1
島根県	17.1	20.5	15.7	13.9	16.3	11.4	14.3	13.8	10.6	13.1	14.3	8.8	14.9	11.9
岡山県	10.8	13.6	15.2	12.4	12.1	10.7	9.4	10.7	8.5	9.3	8.1	9.9	10.4	10.9
広島県	12.6	16.0	15.0	13.5	14.1	12.8	11.9	9.6	10.9	7.2	11.4	10.6	9.8	12.5
山口県	15.6	15.9	14.4	14.1	11.3	10.2	11.6	10.1	10.5	9.4	11.6	11.8	11.3	13.9
徳島県	15.1	19.7	14.5	18.0	13.1	11.7	11.6	11.2	11.3	10.3	9.5	10.7	10.7	11.6
香川県	15.9	14.0	11.8	13.4	15.3	12.7	10.0	11.3	10.4	10.3	11.3	10.8	8.3	12.0
愛媛県	19.0	20.2	15.4	12.6	12.7	11.3	15.3	13.8	12.1	8.2	9.4	11.6	13.4	14.9
高知県	13.0	20.6	15.2	15.2	12.1	12.5	9.3	14.2	11.6	10.6	10.6	13.0	13.6	10.4
福岡県	13.8	14.6	13.9	11.5	12.7	12.5	11.0	9.4	10.7	10.2	9.2	10.1	11.7	14.2
佐賀県	11.9	12.5	10.8	11.1	10.1	13.2	8.5	7.6	10.5	10.0	9.5	10.6	12.8	11.3
長崎県	14.2	16.4	11.0	13.1	11.0	12.0	11.3	9.1	9.6	9.0	10.2	9.3	8.9	12.4
熊本県	12.9	14.8	12.1	13.5	11.7	10.3	9.4	9.4	10.9	8.2	10.7	10.1	10.4	12.3
大分県	13.3	16.9	15.3	13.8	12.0	11.4	11.4	11.7	7.5	8.1	10.1	9.1	10.3	10.5
宮崎県	16.7	20.8	18.5	18.4	13.5	13.2	12.1	14.4	14.0	11.8	14.0	13.2	11.7	14.3
鹿児島県	18.1	16.6	20.1	16.1	11.6	14.7	13.0	13.8	10.5	11.7	12.7	11.7	11.9	13.3
沖縄県	12.5	12.2	10.0	9.8	10.3	11.4	8.8	10.1	10.6	11.4	7.3	10.5	9.6	12.5

第4表　都道府県別の自殺の年次推移：標準化死亡比SMR、年齢調整死亡率

自殺死亡の年齢調整死亡率（女：10歳以上）　～2012年

	1999	2000	2001	2002	2003	2004	2005	2006	2007	2008	2009	2010	2011	2012
全国														
北海道	13.1	12.3	10.9	12.1	14.0	12.9	13.1	13.5	13.1	15.2	14.3	13.6	14.7	11.9
青森県	15.4	13.7	11.0	14.0	13.5	12.7	13.6	12.0	10.6	12.9	14.4	12.8	11.8	10.9
岩手県	16.4	15.2	14.8	12.7	12.9	14.5	14.6	16.1	13.1	17.4	14.8	17.3	12.1	12.1
宮城県	13.0	11.3	11.7	10.5	11.7	11.2	12.2	12.9	13.3	15.1	11.8	10.4	13.2	11.3
秋田県	17.2	17.2	18.6	13.4	18.8	16.8	15.1	17.2	16.6	14.6	17.1	14.5	16.8	15.8
山形県	12.2	12.0	12.2	12.2	13.3	12.8	12.6	14.5	11.8	13.7	13.1	14.0	10.9	11.8
福島県	11.8	12.3	12.0	11.7	11.7	11.7	12.7	14.4	14.6	12.1	14.4	11.8	14.2	13.5
茨城県	13.0	12.7	11.7	11.8	12.2	12.6	12.3	12.7	13.4	11.6	11.4	13.8	14.3	11.5
栃木県	14.9	14.6	14.0	10.4	14.8	10.7	12.1	11.4	14.2	14.0	15.0	12.2	14.2	12.3
群馬県	12.0	13.0	14.6	12.5	14.7	10.1	12.9	12.2	14.4	12.7	13.6	13.5	13.8	11.4
埼玉県	13.5	12.0	12.3	12.1	13.1	12.5	13.4	12.4	13.7	14.0	14.5	12.9	14.6	13.6
千葉県	11.5	11.0	10.1	11.3	12.1	11.2	12.6	12.9	12.0	12.5	11.7	12.8	13.7	11.7
東京都	13.9	13.5	12.8	12.0	13.4	13.5	13.1	13.6	14.9	14.0	14.3	14.0	16.2	13.7
神奈川県	13.7	11.2	11.6	12.6	11.4	12.4	11.5	11.3	12.7	13.7	13.0	12.6	13.4	10.4
新潟県	16.8	16.0	16.6	14.1	14.2	13.7	10.9	14.7	14.8	10.3	15.8	13.3	14.8	14.3
富山県	14.4	13.8	14.8	11.9	14.8	14.3	16.2	14.0	12.0	13.5	14.4	13.2	14.6	11.5
石川県	13.2	9.0	11.2	11.2	12.9	11.4	11.6	10.4	10.4	9.1	14.3	11.6	13.7	10.8
福井県	12.5	8.4	7.3	9.1	13.3	10.0	14.5	9.3	11.5	12.2	11.8	9.1	8.4	11.0
山梨県	10.5	9.6	9.6	11.2	11.7	12.9	11.9	14.5	14.2	12.1	14.8	14.3	15.1	12.0
長野県	12.3	14.8	12.0	11.5	13.4	10.9	12.2	12.1	11.5	12.1	12.4	12.4	15.1	13.0
岐阜県	14.2	13.4	9.9	11.6	14.1	13.8	14.6	10.4	11.9	10.2	11.7	11.5	10.8	11.6
静岡県	9.4	8.9	11.0	9.7	9.6	9.7	11.6	10.0	10.6	10.3	10.0	11.3	12.5	11.1
愛知県	13.1	12.1	12.1	12.6	13.4	11.8	11.0	11.6	11.3	11.4	10.9	10.7	12.8	11.4
三重県	13.0	11.3	9.9	10.8	11.6	10.1	10.4	13.9	10.5	11.1	9.0	10.3	10.6	13.0
滋賀県	11.7	9.1	10.0	11.0	12.1	11.0	13.1	10.7	10.6	14.1	10.9	13.3	12.8	11.9
京都府	13.3	13.0	12.4	11.8	12.7	11.3	12.1	12.5	14.6	11.8	13.2	12.0	14.3	10.2
大阪府	14.1	13.5	13.2	12.0	13.4	12.0	13.0	13.4	14.7	14.3	14.1	15.1	15.3	13.8
兵庫県	13.4	12.6	12.0	10.8	12.4	13.4	13.1	13.6	14.1	12.2	12.6	13.4	14.2	11.9
奈良県	12.4	9.3	11.6	8.9	10.5	11.8	12.8	13.1	8.8	12.0	11.6	10.4	10.0	10.0
和歌山県	12.4	12.6	14.6	12.9	13.9	14.1	14.0	10.9	14.5	19.3	11.5	12.7	12.7	10.3
鳥取県	9.7	10.2	12.2	8.9	9.1	11.5	8.2	12.5	10.0	14.9	13.3	14.3	15.8	7.6
島根県	13.5	12.8	10.3	11.2	12.8	12.3	9.2	11.6	14.5	13.1	15.4	11.6	12.6	5.5
岡山県	11.3	11.7	11.2	9.8	9.9	8.6	9.9	9.2	11.1	11.0	9.3	10.7	11.4	9.0
広島県	10.5	11.2	9.7	11.9	11.1	11.2	9.7	12.2	12.0	14.2	12.0	11.5	12.0	12.7
山口県	14.1	12.6	9.2	9.9	13.3	11.6	14.0	13.8	12.2	13.1	14.6	13.9	11.8	12.6
徳島県	12.2	9.3	8.0	10.7	10.1	8.6	10.2	9.5	8.7	13.1	11.8	12.2	11.3	8.9
香川県	11.5	8.9	11.9	9.2	9.3	10.9	9.3	11.0	12.5	9.9	12.9	12.2	15.6	9.2
愛媛県	11.6	11.1	11.6	11.5	13.7	13.1	13.1	13.4	12.7	14.7	13.1	11.6	12.5	11.4
高知県	12.0	11.5	9.5	13.2	12.9	13.1	17.5	10.7	15.0	10.4	15.1	12.0	13.4	10.7
福岡県	12.7	12.0	11.0	12.3	12.4	11.3	10.9	13.5	12.5	12.3	11.3	11.9	14.4	13.3
佐賀県	9.5	11.4	10.5	11.0	7.3	8.9	11.4	9.6	11.7	9.6	11.3	10.3	11.6	11.4
長崎県	10.6	13.0	10.6	10.1	13.2	12.0	11.8	10.3	10.7	12.9	8.7	11.5	12.4	7.7
熊本県	14.0	12.3	10.9	13.6	11.9	11.1	11.6	11.4	11.4	11.3	12.6	12.5	12.8	13.5
大分県	9.6	13.2	12.8	11.8	12.7	13.1	10.9	10.1	12.3	12.8	10.5	11.1	12.7	14.2
宮崎県	12.2	14.8	13.7	12.3	12.4	13.1	12.3	17.2	16.9	16.4	15.4	11.5	11.5	12.4
鹿児島県	11.8	12.8	10.4	11.8	9.9	10.8	11.4	13.5	13.6	15.2	9.2	10.3	12.6	10.4
沖縄県	13.8	12.9	9.9	10.4	11.8	9.6	10.1	13.1	11.6	12.7	14.1	15.0	12.6	9.8

第5表　都道府県・性・年齢階級別の自殺の推移：自殺死亡数、死亡率、対全国比

全国

	男						女					
	自殺死亡		対全国比	自殺死亡		対全国比	自殺死亡		対全国比	自殺死亡		対全国比
	数 1年当り	率 10万対	×100	数 1年当り	率 10万対	×100	数 1年当り	率 10万対	×100	数 1年当り	率 10万対	×100
	総数（10歳以上）			45-54歳			総数（10歳以上）			45-54歳		
1983-1987年	15,822	32.5	100.0	4,021	50.6	100.0	8,354	15.2	100.0	1,396	17.2	100.0
1988-1992年	12,931	24.5	100.0	2,928	34.3	100.0	7,820	12.7	100.0	1,266	14.6	100.0
1993-1997年	14,222	25.0	100.0	3,484	36.6	100.0	7,150	10.7	100.0	1,237	12.9	100.0
1998-2002年	21,419	35.7	100.0	5,282	56.0	100.0	8,674	12.6	100.0	1,422	15.1	100.0
2003-2007年	21,922	36.4	100.0	4,631	55.9	100.0	8,497	12.6	100.0	1,135	13.7	100.0
2008-2012年	20,458	34.4	100.0	3,752	48.7	100.0	8,511	12.9	100.0	1,147	14.9	100.0
	15-24歳			55-64歳			15-24歳			55-64歳		
1983-1987年	1,202	13.9	100.0	2,438	42.5	100.0	567	6.8	100.0	1,297	19.7	100.0
1988-1992年	929	9.9	100.0	2,450	35.5	100.0	475	5.3	100.0	1,317	17.9	100.0
1993-1997年	1,040	11.3	100.0	3,014	40.3	100.0	459	5.2	100.0	1,253	15.9	100.0
1998-2002年	1,276	15.8	100.0	5,130	63.5	100.0	540	7.0	100.0	1,592	18.8	100.0
2003-2007年	1,228	17.4	100.0	5,208	57.7	100.0	602	9.0	100.0	1,567	16.7	100.0
2008-2012年	1,315	21.2	100.0	4,436	48.7	100.0	575	9.7	100.0	1,401	14.9	100.0
	25-34歳			65-74歳			25-34歳			65-74歳		
1983-1987年	2,150	25.6	100.0	1,421	43.8	100.0	893	10.8	100.0	1,383	31.2	100.0
1988-1992年	1,533	19.1	100.0	1,345	35.2	100.0	682	8.7	100.0	1,351	26.1	100.0
1993-1997年	1,649	19.5	100.0	1,565	31.9	100.0	684	8.3	100.0	1,191	19.5	100.0
1998-2002年	2,458	27.0	100.0	2,702	45.5	100.0	1,024	11.6	100.0	1,453	21.0	100.0
2003-2007年	2,736	31.0	100.0	2,811	42.9	100.0	1,114	13.0	100.0	1,388	18.6	100.0
2008-2012年	2,498	32.6	100.0	2,804	39.6	100.0	1,067	14.3	100.0	1,416	17.8	100.0
	35-44歳			75歳以上			35-44歳			75歳以上		
1983-1987年	3,138	31.8	100.0	1,396	78.3	100.0	1,164	11.8	100.0	1,626	57.7	100.0
1988-1992年	2,283	23.7	100.0	1,426	64.5	100.0	923	9.7	100.0	1,782	47.9	100.0
1993-1997年	2,080	24.5	100.0	1,349	52.1	100.0	712	8.5	100.0	1,594	34.4	100.0
1998-2002年	2,820	35.2	100.0	1,706	52.7	100.0	813	10.3	100.0	1,808	31.1	100.0
2003-2007年	3,356	40.1	100.0	1,919	45.0	100.0	1,037	12.6	100.0	1,633	22.4	100.0
2008-2012年	3,412	37.3	100.0	2,196	41.5	100.0	1,212	13.6	100.0	1,674	19.2	100.0

注：　総数（10歳以上)については、率は年齢調整死亡率（ベイズ推定値）、対全国比は標準化死亡比 SMR（ベイズ推定値）を算出

第5表　都道府県・性・年齢階級別の自殺の推移：自殺死亡数、死亡率、対全国比

北海道

	男						女					
	自殺死亡		対全国比	自殺死亡		対全国比	自殺死亡		対全国比	自殺死亡		対全国比
	数 1年当り	率 10万対	×100	数 1年当り	率 10万対	×100	数 1年当り	率 10万対	×100	数 1年当り	率 10万対	×100
	総数（10歳以上）			45-54歳			総数（10歳以上）			45-54歳		
1983-1987年	873	32.3	98.9	236	55.2	109.2	387	12.9	79.3	71	16.8	97.7
1988-1992年	634	25.8	105.3	149	38.9	113.3	353	12.3	95.8	59	14.2	97.2
1993-1997年	657	25.6	102.6	161	38.6	105.4	330	10.7	99.9	54	12.0	93.1
1998-2002年	1,051	39.6	110.2	261	60.6	108.3	397	12.4	98.5	68	14.7	97.4
2003-2007年	1,091	41.7	112.7	260	68.3	122.2	408	13.1	103.2	67	16.0	116.6
2008-2012年	968	38.0	108.7	192	56.9	117.1	411	13.7	104.6	62	16.8	112.4
	15-24歳			55-64歳			15-24歳			55-64歳		
1983-1987年	69	13.0	93.1	137	42.9	100.9	31	6.5	95.8	57	17.2	87.1
1988-1992年	44	10.4	105.3	117	35.0	98.4	23	5.5	105.1	65	18.3	102.7
1993-1997年	42	10.7	94.3	136	39.4	97.9	16	4.4	83.9	64	16.9	106.5
1998-2002年	57	16.0	101.0	235	66.4	104.5	21	6.2	87.8	78	19.3	102.3
2003-2007年	58	18.6	106.7	254	64.3	111.4	26	8.8	97.5	78	17.3	103.4
2008-2012年	63	23.5	110.8	225	53.7	110.5	30	11.3	116.4	72	15.4	103.3
	25-34歳			65-74歳			25-34歳			65-74歳		
1983-1987年	118	26.4	103.4	78	40.6	92.8	45	10.4	96.2	61	25.1	80.3
1988-1992年	72	20.1	105.2	65	34.0	96.5	32	8.5	98.4	66	26.9	103.1
1993-1997年	74	21.3	109.1	76	32.0	100.3	25	7.0	83.8	62	21.6	111.0
1998-2002年	123	33.2	123.0	132	46.3	101.8	46	12.0	103.2	69	21.0	100.1
2003-2007年	131	36.4	117.4	116	38.5	89.7	45	12.4	95.6	68	18.9	101.7
2008-2012年	114	36.4	111.9	116	37.8	95.6	49	15.2	106.4	68	17.9	100.8
	35-44歳			75歳以上			35-44歳			75歳以上		
1983-1987年	166	33.7	105.9	63	51.8	66.1	56	11.2	94.5	65	29.2	50.6
1988-1992年	117	25.9	109.3	68	64.3	99.6	44	9.3	95.9	63	38.3	80.0
1993-1997年	99	25.2	102.9	67	55.2	105.9	37	8.8	103.1	70	35.2	102.2
1998-2002年	155	43.8	124.4	88	56.3	106.8	35	9.6	93.0	80	30.4	97.8
2003-2007年	174	50.1	125.1	95	46.1	102.3	55	14.7	116.1	67	19.9	88.8
2008-2012年	157	42.6	114.6	98	38.3	92.4	52	13.6	100.5	77	18.8	97.7

注：　総数（10歳以上）については、率は年齢調整死亡率（ベイズ推定値）、対全国比は標準化死亡比 SMR（ベイズ推定値）を算出

第5表　都道府県・性・年齢階級別の自殺の推移：自殺死亡数、死亡率、対全国比

青森県

	男						女					
	自殺死亡		対全国比	自殺死亡		対全国比	自殺死亡		対全国比	自殺死亡		対全国比
	数 1年当り	率 10万対	×100	数 1年当り	率 10万対	×100	数 1年当り	率 10万対	×100	数 1年当り	率 10万対	×100
	総数（10歳以上）			45-54歳			総数（10歳以上）			45-54歳		
1983-1987年	263	42.2	137.4	71	71.0	140.5	122	16.6	113.8	20	18.0	104.5
1988-1992年	210	31.9	137.1	49	49.9	145.3	114	13.8	113.7	22	18.3	125.4
1993-1997年	229	32.2	138.7	52	47.6	130.1	101	11.5	111.7	13	12.3	95.1
1998-2002年	344	47.2	139.6	82	72.1	128.8	123	13.5	114.5	20	16.1	106.6
2003-2007年	401	55.1	163.0	101	97.0	173.5	112	12.7	109.1	17	15.1	109.9
2008-2012年	300	42.1	134.5	64	68.3	140.6	107	12.8	107.1	11	12.9	86.7
	15-24歳			55-64歳			15-24歳			55-64歳		
1983-1987年	19	18.4	132.0	46	58.2	137.0	10	8.2	119.9	24	24.4	123.4
1988-1992年	11	10.6	107.0	40	44.5	125.3	6	5.5	104.6	21	19.9	111.5
1993-1997年	12	11.9	105.0	50	53.2	132.0	4	4.6	88.9	18	16.6	104.3
1998-2002年	13	15.1	95.9	94	101.7	160.0	5	6.5	92.2	22	20.2	107.5
2003-2007年	14	18.3	104.8	95	93.1	161.3	5	7.5	83.9	21	17.9	106.8
2008-2012年	12	20.3	95.7	72	64.3	132.3	6	9.5	98.2	17	15.0	100.3
	25-34歳			65-74歳			25-34歳			65-74歳		
1983-1987年	33	30.3	118.7	25	55.5	126.8	12	10.6	98.3	20	34.4	110.2
1988-1992年	28	29.0	151.8	21	40.0	113.7	6	7.6	87.3	23	32.5	124.7
1993-1997年	25	26.5	135.6	32	46.4	145.5	9	9.0	108.2	24	26.5	135.9
1998-2002年	32	34.3	127.0	46	57.8	127.1	11	12.0	103.5	26	26.1	124.1
2003-2007年	39	43.0	138.8	56	66.0	153.8	8	11.1	85.5	22	20.8	111.9
2008-2012年	30	38.2	117.2	43	52.2	132.1	7	12.5	87.0	20	19.7	110.7
	35-44歳			75歳以上			35-44歳			75歳以上		
1983-1987年	50	43.8	137.7	19	91.5	116.9	13	11.5	97.1	23	69.1	119.8
1988-1992年	41	34.1	143.9	20	74.1	114.9	12	9.7	100.9	23	49.0	102.5
1993-1997年	34	31.8	129.6	25	75.2	144.5	9	8.5	99.6	24	40.8	118.6
1998-2002年	51	52.3	148.4	24	61.2	116.1	10	10.3	99.6	29	38.5	124.0
2003-2007年	60	66.2	165.2	36	66.9	148.6	9	11.1	88.1	30	30.9	137.9
2008-2012年	42	46.1	123.9	37	54.8	132.0	13	14.0	103.4	32	27.0	140.3

注：　総数（10歳以上）については、率は年齢調整死亡率（ベイズ推定値）、対全国比は標準化死亡比 SMR（ベイズ推定値）を算出

第5表　都道府県・性・年齢階級別の自殺の推移：自殺死亡数、死亡率、対全国比

岩手県

	男						女					
	自殺死亡		対全国比	自殺死亡		対全国比	自殺死亡		対全国比	自殺死亡		対全国比
	数 1年当り	率 10万対	×100	数 1年当り	率 10万対	×100	数 1年当り	率 10万対	×100	数 1年当り	率 10万対	×100
	総数（10歳以上）			45-54歳			総数（10歳以上）			45-54歳		
1983-1987年	288	45.6	151.4	77	78.3	154.8	145	18.8	134.5	19	17.8	103.2
1988-1992年	225	33.2	147.1	46	49.0	142.8	147	16.4	146.2	18	16.4	111.9
1993-1997年	237	33.5	144.5	50	48.7	133.0	115	12.4	128.3	14	13.5	104.6
1998-2002年	341	47.2	140.9	88	80.8	144.4	143	14.4	134.3	18	15.8	104.9
2003-2007年	346	49.5	143.8	81	81.6	145.9	130	13.7	128.9	12	13.3	97.1
2008-2012年	285	41.7	130.1	58	65.3	134.3	122	14.0	124.7	14	15.7	105.4
	15-24歳			55-64歳			15-24歳			55-64歳		
1983-1987年	17	18.6	133.1	52	62.5	147.0	5	6.4	93.4	25	24.2	122.8
1988-1992年	10	10.7	107.9	46	48.8	137.3	5	5.4	101.5	25	22.1	124.0
1993-1997年	8	10.5	93.2	53	56.0	139.2	2	4.3	81.7	21	18.7	117.4
1998-2002年	12	15.6	98.6	72	80.8	127.2	4	6.0	85.0	22	21.0	111.6
2003-2007年	15	19.6	112.5	75	78.2	135.4	6	8.6	95.8	22	19.8	118.0
2008-2012年	20	28.0	131.9	58	55.7	114.7	5	9.5	98.4	18	16.1	108.2
	25-34歳			65-74歳			25-34歳			65-74歳		
1983-1987年	34	33.3	130.4	30	61.2	139.8	14	12.4	115.0	33	50.4	161.3
1988-1992年	22	25.0	131.0	29	50.7	144.0	10	9.9	114.7	33	41.8	160.4
1993-1997年	22	24.9	127.7	30	42.2	132.2	8	9.2	110.1	26	27.5	141.2
1998-2002年	35	38.3	141.7	54	64.5	141.9	7	10.5	90.2	32	30.8	146.5
2003-2007年	35	41.0	132.1	45	54.5	127.1	11	13.8	106.1	29	26.4	141.6
2008-2012年	29	38.3	117.7	34	43.6	110.3	8	13.0	90.9	26	24.0	135.1
	35-44歳			75歳以上			35-44歳			75歳以上		
1983-1987年	50	47.1	147.9	27	112.7	143.9	15	13.3	112.4	33	89.7	155.4
1988-1992年	37	33.6	141.8	33	101.9	158.0	11	10.1	104.4	46	90.2	188.5
1993-1997年	44	41.4	169.0	30	78.7	151.2	8	8.1	95.4	36	55.1	160.2
1998-2002年	45	49.1	139.4	33	71.4	135.4	10	10.8	104.7	50	59.6	192.0
2003-2007年	51	59.5	148.5	43	70.2	155.9	7	10.6	83.8	42	39.5	176.0
2008-2012年	40	46.1	123.8	45	60.0	144.6	13	14.5	107.0	39	30.3	157.6

注：　総数（10歳以上）については、率は年齢調整死亡率（ベイズ推定値）、対全国比は標準化死亡比 SMR（ベイズ推定値）を算出

第5表　都道府県・性・年齢階級別の自殺の推移：自殺死亡数、死亡率、対全国比

宮城県

	男						女					
	自殺死亡		対全国比	自殺死亡		対全国比	自殺死亡		対全国比	自殺死亡		対全国比
	数 1年当り	率 10万対	×100	数 1年当り	率 10万対	×100	数 1年当り	率 10万対	×100	数 1年当り	率 10万対	×100
	総数（10歳以上）			45-54歳			総数（10歳以上）			45-54歳		
1983-1987年	270	31.7	97.0	65	47.9	94.8	143	15.0	97.4	23	16.3	94.6
1988-1992年	219	23.6	95.0	46	32.3	94.0	130	12.1	93.7	21	14.3	97.9
1993-1997年	246	24.2	95.8	58	35.5	97.0	128	10.6	99.0	22	13.2	102.4
1998-2002年	397	36.4	101.4	103	57.9	103.5	155	12.3	98.0	24	14.2	94.6
2003-2007年	458	41.7	113.5	110	67.1	120.0	156	12.4	99.5	24	14.5	105.6
2008-2012年	390	35.9	103.3	77	52.2	107.4	145	12.7	92.8	21	14.4	96.8
	15-24歳			55-64歳			15-24歳			55-64歳		
1983-1987年	26	16.7	120.0	39	36.7	86.4	13	8.0	117.3	21	17.8	90.1
1988-1992年	19	10.4	105.4	36	29.3	82.4	7	4.8	91.3	23	17.1	96.0
1993-1997年	23	12.0	106.2	50	38.4	95.5	11	5.9	112.2	23	15.8	99.7
1998-2002年	31	17.3	109.3	79	58.4	92.0	10	6.6	93.3	23	17.0	90.5
2003-2007年	31	19.7	112.8	92	59.1	102.4	15	10.3	114.1	24	15.6	93.2
2008-2012年	27	21.4	100.9	85	49.6	102.2	15	11.3	116.4	20	12.9	86.7
	25-34歳			65-74歳			25-34歳			65-74歳		
1983-1987年	40	24.8	97.2	26	45.3	103.4	16	10.1	94.0	22	28.8	92.0
1988-1992年	30	20.4	106.9	22	30.7	87.1	10	7.5	86.1	21	22.1	84.9
1993-1997年	32	21.1	107.8	25	27.5	86.3	10	7.1	85.7	20	17.5	89.8
1998-2002年	51	30.9	114.3	49	44.8	98.6	20	12.1	104.3	27	20.6	97.9
2003-2007年	67	40.3	130.1	51	44.1	102.8	16	10.9	83.9	26	18.8	100.7
2008-2012年	55	36.9	113.4	46	38.5	97.4	22	15.0	104.9	18	14.7	82.4
	35-44歳			75歳以上			35-44歳			75歳以上		
1983-1987年	55	33.3	104.6	18	63.6	81.2	18	11.3	95.5	30	64.7	112.1
1988-1992年	45	25.2	106.4	21	57.1	88.5	16	9.3	95.9	33	51.7	108.0
1993-1997年	37	22.4	91.5	21	45.6	87.6	10	7.1	83.0	32	39.8	115.6
1998-2002年	56	36.6	103.8	28	47.4	89.9	15	9.9	95.4	37	35.0	112.6
2003-2007年	77	51.0	127.3	30	37.9	84.2	16	11.5	91.4	34	24.8	110.7
2008-2012年	65	40.4	108.6	35	36.1	87.0	20	13.0	95.9	29	17.5	90.9

注：　総数（10歳以上）については、率は年齢調整死亡率（ベイズ推定値）、対全国比は標準化死亡比 SMR（ベイズ推定値）を算出

第5表　都道府県・性・年齢階級別の自殺の推移：自殺死亡数、死亡率、対全国比

秋田県

	男						女					
	自殺死亡		対全国比	自殺死亡		対全国比	自殺死亡		対全国比	自殺死亡		対全国比
	数 1年当り	率 10万対	×100	数 1年当り	率 10万対	×100	数 1年当り	率 10万対	×100	数 1年当り	率 10万対	×100
	総数（10歳以上）			45-54歳			総数（10歳以上）			45-54歳		
1983-1987年	261	45.8	153.0	73	82.2	162.6	145	20.0	146.6	25	23.1	134.0
1988-1992年	208	33.9	153.1	43	51.3	149.3	139	16.7	151.2	17	16.8	115.2
1993-1997年	220	33.9	153.0	48	52.8	144.3	129	14.0	157.6	19	17.3	134.3
1998-2002年	323	50.5	155.3	85	88.7	158.4	142	15.4	149.0	19	17.0	112.7
2003-2007年	334	55.4	164.1	82	95.3	170.4	130	14.8	145.6	14	14.9	108.6
2008-2012年	247	41.7	135.7	47	63.9	131.5	118	14.4	137.7	11	15.3	102.3
	15-24歳			55-64歳			15-24歳			55-64歳		
1983-1987年	14	19.0	136.0	47	60.2	141.6	4	6.3	92.3	22	22.7	115.2
1988-1992年	7	9.9	99.9	48	55.2	155.4	4	5.3	100.9	25	23.5	131.4
1993-1997年	9	12.1	107.3	49	57.7	143.4	3	4.9	93.6	23	21.6	135.6
1998-2002年	10	15.7	99.7	73	93.6	147.3	3	6.3	89.9	27	25.3	134.2
2003-2007年	13	20.5	117.7	77	90.2	156.2	5	9.6	107.2	21	20.2	120.8
2008-2012年	11	22.9	108.1	58	61.8	127.3	4	10.1	103.7	14	15.2	102.1
	25-34歳			65-74歳			25-34歳			65-74歳		
1983-1987年	29	32.6	127.6	31	64.5	147.3	11	11.6	107.8	32	51.3	164.2
1988-1992年	23	29.5	154.4	31	54.9	155.7	6	8.2	94.8	33	44.6	171.1
1993-1997年	17	25.1	128.6	35	50.9	159.6	5	8.0	96.6	28	31.2	160.1
1998-2002年	25	36.0	133.4	52	66.8	146.9	8	12.0	103.1	33	33.5	159.3
2003-2007年	30	43.8	141.2	45	60.4	140.8	10	15.2	117.0	23	23.1	124.1
2008-2012年	22	37.3	114.4	40	55.7	141.0	9	15.5	108.4	24	25.1	141.1
	35-44歳			75歳以上			35-44歳			75歳以上		
1983-1987年	41	43.8	137.6	26	119.1	152.0	14	13.8	116.5	37	109.0	188.9
1988-1992年	29	29.4	123.9	28	96.2	149.2	11	10.4	107.9	43	91.8	191.8
1993-1997年	31	34.4	140.2	29	84.0	161.4	6	7.6	89.3	45	74.7	217.1
1998-2002年	42	54.4	154.5	35	81.2	154.1	8	10.5	102.0	44	57.8	186.0
2003-2007年	49	71.7	179.0	38	69.0	153.3	9	13.4	106.0	48	48.6	216.6
2008-2012年	30	44.9	120.6	39	57.6	138.9	8	13.6	100.4	46	38.4	199.6

注：　総数（10歳以上）については、率は年齢調整死亡率（ベイズ推定値）、対全国比は標準化死亡比 SMR（ベイズ推定値）を算出

第5表　都道府県・性・年齢階級別の自殺の推移：自殺死亡数、死亡率、対全国比

山形県

	男						女					
	自殺死亡		対全国比	自殺死亡		対全国比	自殺死亡		対全国比	自殺死亡		対全国比
	数 1年当り	率 10万対	×100	数 1年当り	率 10万対	×100	数 1年当り	率 10万対	×100	数 1年当り	率 10万対	×100
	総数（10歳以上）			45-54歳			総数（10歳以上）			45-54歳		
1983-1987年	189	35.4	109.5	52	61.8	122.3	117	16.9	116.3	17	18.1	105.0
1988-1992年	161	27.3	115.8	33	40.4	117.6	105	13.7	114.2	12	14.6	99.8
1993-1997年	171	27.8	116.0	41	45.0	122.9	91	11.3	112.6	10	12.2	94.2
1998-2002年	234	38.4	109.4	58	60.7	108.5	105	13.0	112.5	10	13.6	90.3
2003-2007年	271	44.7	126.7	64	73.0	130.5	95	12.9	109.2	10	12.8	93.2
2008-2012年	216	37.3	112.1	41	53.9	110.9	88	12.9	105.6	9	13.0	87.4
	15-24歳			55-64歳			15-24歳			55-64歳		
1983-1987年	10	14.6	104.7	34	45.0	105.8	6	7.6	111.6	20	20.7	104.9
1988-1992年	9	10.8	109.6	33	39.6	111.6	3	5.1	97.0	19	19.2	107.3
1993-1997年	5	9.8	86.6	40	48.4	120.1	4	5.5	105.0	14	15.8	99.7
1998-2002年	10	15.1	95.5	45	60.1	94.6	4	6.9	98.0	15	18.8	99.9
2003-2007年	11	18.0	102.9	62	72.4	125.4	5	9.1	101.3	14	17.0	101.7
2008-2012年	14	24.7	116.7	47	50.8	104.6	5	9.8	101.0	11	13.8	92.8
	25-34歳			65-74歳			25-34歳			65-74歳		
1983-1987年	22	25.7	100.5	17	39.6	90.4	8	10.0	93.3	24	38.1	121.9
1988-1992年	17	21.6	112.9	22	40.4	114.6	5	7.9	91.7	23	30.8	118.0
1993-1997年	17	23.4	119.6	26	37.9	118.9	4	7.0	84.5	19	21.7	111.4
1998-2002年	22	30.0	111.0	35	48.2	106.0	7	10.9	93.9	22	23.5	112.1
2003-2007年	32	42.3	136.5	32	45.7	106.6	8	12.2	93.7	17	19.7	105.8
2008-2012年	21	33.3	102.1	29	42.4	107.3	9	14.9	103.9	13	17.1	96.2
	35-44歳			75歳以上			35-44歳			75歳以上		
1983-1987年	33	36.4	114.4	19	82.1	104.9	9	11.0	93.4	34	84.8	147.0
1988-1992年	24	25.0	105.5	23	75.2	116.5	5	8.1	83.7	37	71.7	149.8
1993-1997年	21	24.2	98.8	20	56.5	108.5	7	8.6	101.1	33	51.3	149.1
1998-2002年	34	43.2	122.8	29	64.1	121.5	6	9.2	89.0	41	50.1	161.5
2003-2007年	38	53.1	132.5	30	51.6	114.5	10	13.7	108.2	30	29.9	133.4
2008-2012年	30	42.2	113.4	33	48.9	117.9	9	13.5	99.9	32	27.3	142.1

注：　総数（10歳以上）については、率は年齢調整死亡率（ベイズ推定値）、対全国比は標準化死亡比 SMR（ベイズ推定値）を算出

第5表　都道府県・性・年齢階級別の自殺の推移：自殺死亡数、死亡率、対全国比

福島県

	男						女					
	自殺死亡		対全国比	自殺死亡		対全国比	自殺死亡		対全国比	自殺死亡		対全国比
	数 1年当り	率 10万対	×100	数 1年当り	率 10万対	×100	数 1年当り	率 10万対	×100	数 1年当り	率 10万対	×100
	総数（10歳以上）			45-54歳			総数（10歳以上）			45-54歳		
1983-1987年	292	34.8	107.0	68	52.3	103.4	164	16.0	107.5	23	16.4	95.4
1988-1992年	229	25.2	102.7	48	36.3	105.8	150	13.1	105.9	20	14.8	101.2
1993-1997年	240	25.2	99.7	52	35.0	95.7	133	11.0	105.5	19	13.1	101.2
1998-2002年	382	38.1	106.7	90	55.5	99.2	150	12.4	100.6	23	15.0	99.6
2003-2007年	447	45.0	123.3	106	69.5	124.3	148	12.8	104.2	21	14.1	102.9
2008-2012年	367	37.6	110.7	65	49.0	100.9	146	13.0	105.1	20	15.4	103.1
	15-24歳			55-64歳			15-24歳			55-64歳		
1983-1987年	25	19.3	138.1	43	37.6	88.6	7	6.0	88.0	30	21.3	107.7
1988-1992年	16	11.2	112.7	43	33.7	94.9	6	5.1	97.1	26	18.1	101.5
1993-1997年	16	11.7	103.8	52	41.5	103.1	5	4.4	84.6	19	14.1	88.7
1998-2002年	23	17.2	108.8	79	63.0	99.2	7	6.5	92.0	24	18.3	97.0
2003-2007年	25	20.8	119.2	92	64.8	112.2	12	10.3	114.9	27	18.1	108.4
2008-2012年	24	23.9	112.9	82	51.9	106.8	9	9.8	100.9	25	15.9	106.9
	25-34歳			65-74歳			25-34歳			65-74歳		
1983-1987年	45	30.1	117.8	28	43.6	99.6	16	10.9	101.5	28	32.0	102.3
1988-1992年	28	20.8	109.0	28	35.6	100.9	11	8.3	96.2	33	30.7	117.8
1993-1997年	28	21.8	111.4	28	28.9	90.5	10	8.3	99.7	24	19.3	99.0
1998-2002年	42	31.4	116.2	51	45.8	100.7	13	11.0	94.8	27	20.3	96.4
2003-2007年	57	42.5	137.1	50	45.2	105.4	15	12.8	98.5	24	18.3	98.3
2008-2012年	46	38.1	117.0	48	43.6	110.4	15	14.0	97.6	24	18.8	105.4
	35-44歳			75歳以上			35-44歳			75歳以上		
1983-1987年	56	36.8	115.8	26	76.6	97.9	20	13.1	110.8	40	73.0	126.5
1988-1992年	42	25.6	107.9	23	55.9	86.6	14	9.2	95.3	39	53.7	112.1
1993-1997年	41	26.2	107.0	22	43.7	83.9	14	9.3	109.3	42	45.4	132.0
1998-2002年	60	42.9	121.8	37	56.3	106.9	12	9.5	91.4	43	37.0	119.0
2003-2007年	74	57.7	144.1	41	48.5	107.8	13	11.2	88.8	36	24.7	110.1
2008-2012年	58	44.3	119.1	43	42.9	103.5	16	13.3	98.0	37	21.4	111.3

注：　総数（10歳以上）については、率は年齢調整死亡率（ベイズ推定値）、対全国比は標準化死亡比 SMR（ベイズ推定値）を算出

第5表　都道府県・性・年齢階級別の自殺の推移：自殺死亡数、死亡率、対全国比

茨城県

	男						女					
	自殺死亡		対全国比	自殺死亡		対全国比	自殺死亡		対全国比	自殺死亡		対全国比
	数 1年当り	率 10万対	×100	数 1年当り	率 10万対	×100	数 1年当り	率 10万対	×100	数 1年当り	率 10万対	×100
	総数（10歳以上）			45-54歳			総数（10歳以上）			45-54歳		
1983-1987年	345	31.7	97.5	71	41.1	81.2	193	15.9	106.2	31	18.8	108.9
1988-1992年	272	22.7	91.2	65	32.4	94.3	176	12.8	101.7	31	16.2	110.5
1993-1997年	329	24.6	98.0	83	35.7	97.6	164	10.8	101.7	30	13.5	104.6
1998-2002年	495	34.9	96.6	115	48.7	87.0	197	12.7	100.1	34	15.0	99.6
2003-2007年	534	37.9	101.7	118	56.2	100.5	197	12.6	102.0	27	13.5	98.8
2008-2012年	491	34.9	100.0	88	47.8	98.3	188	12.6	97.9	22	12.9	86.6
	15-24歳			55-64歳			15-24歳			55-64歳		
1983-1987年	36	19.3	138.7	50	39.1	92.1	12	7.0	102.9	29	19.7	100.0
1988-1992年	24	11.0	110.6	46	30.2	85.1	11	5.4	102.4	33	20.2	113.3
1993-1997年	32	13.6	120.4	58	34.6	86.0	12	5.6	106.5	27	16.2	102.1
1998-2002年	34	17.1	108.4	110	57.0	89.8	14	7.6	107.6	32	17.7	94.2
2003-2007年	36	20.4	117.2	114	52.0	90.1	17	10.3	114.9	41	18.3	109.1
2008-2012年	33	21.9	103.4	101	44.2	90.9	13	9.8	101.2	31	14.1	94.4
	25-34歳			65-74歳			25-34歳			65-74歳		
1983-1987年	58	29.1	113.8	30	41.5	94.7	22	11.3	105.2	32	31.7	101.3
1988-1992年	37	20.0	104.5	26	30.2	85.8	10	6.8	77.9	28	23.9	91.8
1993-1997年	40	20.6	105.3	35	31.3	98.2	12	7.3	88.3	30	21.2	109.0
1998-2002年	58	27.3	100.9	61	45.4	99.8	24	12.2	105.2	34	22.4	106.7
2003-2007年	72	34.6	111.4	57	38.1	88.8	20	11.2	85.8	30	18.8	101.2
2008-2012年	72	38.7	118.7	64	37.2	94.1	24	14.6	101.9	33	18.7	105.1
	35-44歳			75歳以上			35-44歳			75歳以上		
1983-1987年	76	33.4	104.8	23	61.1	78.0	30	13.3	112.3	36	59.8	103.6
1988-1992年	48	20.5	86.3	26	53.8	83.5	24	10.3	106.5	38	45.9	96.0
1993-1997年	51	23.8	97.3	28	47.2	90.6	15	7.7	91.1	37	35.2	102.3
1998-2002年	77	39.4	111.9	41	54.0	102.4	20	10.6	102.6	39	28.8	92.9
2003-2007年	95	49.0	122.2	41	42.2	93.7	22	12.1	96.0	40	23.9	106.6
2008-2012年	83	38.6	103.9	50	41.5	99.9	27	13.6	100.4	37	19.2	99.6

注：　総数（10歳以上）については、率は年齢調整死亡率（ベイズ推定値）、対全国比は標準化死亡比 SMR（ベイズ推定値）を算出

第5表　都道府県・性・年齢階級別の自殺の推移：自殺死亡数、死亡率、対全国比

栃木県

	男						女					
	自殺死亡		対全国比	自殺死亡		対全国比	自殺死亡		対全国比	自殺死亡		対全国比
	数 1年当り	率 10万対	×100	数 1年当り	率 10万対	×100	数 1年当り	率 10万対	×100	数 1年当り	率 10万対	×100
	総数（10歳以上）			45-54歳			総数（10歳以上）			45-54歳		
1983-1987年	251	33.6	103.5	58	50.1	99.2	156	17.7	121.5	26	20.8	120.8
1988-1992年	227	26.7	111.6	49	37.7	109.7	156	15.0	128.5	23	16.9	115.9
1993-1997年	246	26.6	108.6	56	36.2	98.8	126	11.6	113.6	16	11.6	89.9
1998-2002年	347	35.9	101.2	80	49.6	88.6	150	13.3	111.3	24	15.3	101.9
2003-2007年	360	37.1	101.6	82	56.2	100.5	137	12.7	104.2	21	14.5	105.8
2008-2012年	356	36.2	107.5	67	51.8	106.6	144	13.3	109.4	17	14.5	97.5
	15-24歳			55-64歳			15-24歳			55-64歳		
1983-1987年	23	18.5	133.0	37	40.4	95.1	8	7.0	101.9	23	21.2	107.4
1988-1992年	15	10.4	105.1	40	37.5	105.5	9	6.0	114.4	23	19.8	110.9
1993-1997年	20	12.9	113.7	46	41.0	101.9	7	5.1	98.0	21	17.3	108.7
1998-2002年	25	18.4	116.5	75	60.5	95.3	8	7.0	99.3	26	20.1	106.9
2003-2007年	22	19.0	108.6	81	55.7	96.4	9	9.0	99.5	24	16.9	100.8
2008-2012年	25	24.7	116.7	79	50.2	103.3	8	9.2	94.8	23	15.2	101.6
	25-34歳			65-74歳			25-34歳			65-74歳		
1983-1987年	36	26.5	103.5	25	46.1	105.3	16	11.3	105.2	29	39.8	127.4
1988-1992年	26	20.3	106.2	29	44.6	126.7	11	9.1	105.0	29	33.3	127.5
1993-1997年	30	22.7	116.4	31	37.9	118.8	11	8.6	103.4	28	26.4	135.6
1998-2002年	41	28.5	105.4	43	46.4	101.9	14	11.2	96.8	26	23.7	112.8
2003-2007年	47	32.5	105.0	37	38.5	89.8	15	12.3	94.4	21	19.0	102.1
2008-2012年	40	32.4	99.5	48	44.0	111.4	18	15.2	106.2	20	17.8	100.3
	35-44歳			75歳以上			35-44歳			75歳以上		
1983-1987年	50	32.4	101.8	20	76.1	97.1	19	12.8	108.5	34	80.3	139.2
1988-1992年	43	26.4	111.5	23	66.7	103.3	22	12.3	127.5	38	66.5	138.9
1993-1997年	36	24.6	100.3	25	60.6	116.3	12	8.5	99.9	32	44.1	128.3
1998-2002年	48	36.0	102.2	36	67.9	128.7	14	10.9	105.5	37	39.6	127.6
2003-2007年	56	42.6	106.2	35	52.0	115.4	14	11.8	93.3	32	27.5	122.5
2008-2012年	57	38.8	104.4	39	47.1	113.5	19	14.2	104.4	37	26.9	140.0

注：　総数（10歳以上）については、率は年齢調整死亡率（ベイズ推定値）、対全国比は標準化死亡比 SMR（ベイズ推定値）を算出

第5表　都道府県・性・年齢階級別の自殺の推移：自殺死亡数、死亡率、対全国比

群馬県

	男						女					
	自殺死亡		対全国比	自殺死亡		対全国比	自殺死亡		対全国比	自殺死亡		対全国比
	数 1年当り	率 10万対	×100	数 1年当り	率 10万対	×100	数 1年当り	率 10万対	×100	数 1年当り	率 10万対	×100
	総数（10歳以上）			45-54歳			総数（10歳以上）			45-54歳		
1983-1987年	283	35.7	111.3	65	53.1	105.1	179	18.6	131.3	28	21.4	124.0
1988-1992年	213	24.8	101.5	45	33.0	96.2	155	14.5	121.9	22	15.8	108.2
1993-1997年	248	26.2	107.4	54	34.6	94.6	142	12.1	121.9	20	13.3	103.2
1998-2002年	341	35.0	98.5	84	53.4	95.4	154	13.2	111.0	23	15.2	100.7
2003-2007年	375	38.5	106.5	71	52.2	93.4	143	12.8	106.4	17	13.4	98.0
2008-2012年	360	36.9	110.0	62	51.0	105.0	138	13.0	103.9	16	13.9	92.9
	15-24歳			55-64歳			15-24歳			55-64歳		
1983-1987年	20	16.1	115.5	41	42.5	99.9	10	7.7	113.3	27	23.2	117.7
1988-1992年	16	10.8	109.4	33	30.4	85.6	6	4.9	93.5	24	19.6	109.6
1993-1997年	20	12.9	113.8	50	41.9	104.2	6	4.9	94.7	23	18.0	113.3
1998-2002年	24	18.3	115.8	75	58.7	92.4	7	6.4	91.0	26	19.5	103.6
2003-2007年	22	19.7	113.1	88	59.3	102.8	9	9.2	102.4	22	15.7	93.8
2008-2012年	23	24.0	113.0	75	49.2	101.2	9	10.2	105.6	23	15.0	100.8
	25-34歳			65-74歳			25-34歳			65-74歳		
1983-1987年	34	25.8	101.1	30	51.2	117.0	18	12.5	116.0	29	36.6	117.0
1988-1992年	27	21.6	113.1	25	37.4	106.0	13	9.8	113.3	29	31.5	120.8
1993-1997年	25	19.8	101.3	30	35.0	109.7	10	8.4	101.3	28	25.5	130.6
1998-2002年	39	27.5	102.0	45	45.7	100.4	14	11.0	95.3	26	22.9	108.9
2003-2007年	48	34.9	112.6	46	44.3	103.2	18	13.6	104.5	25	20.7	111.0
2008-2012年	42	35.6	109.4	50	43.0	108.7	13	13.3	92.7	24	19.2	108.1
	35-44歳			75歳以上			35-44歳			75歳以上		
1983-1987年	55	34.1	107.1	36	112.0	143.0	27	15.8	133.9	39	82.0	142.2
1988-1992年	34	21.8	91.8	32	78.9	122.3	16	10.0	103.9	45	71.0	148.5
1993-1997年	35	25.5	104.0	33	69.8	134.1	10	8.1	95.2	43	53.8	156.3
1998-2002年	39	31.3	88.9	35	60.2	114.2	14	11.0	106.9	44	43.8	140.9
2003-2007年	61	46.7	116.6	38	51.3	113.8	15	12.1	95.7	37	29.4	130.8
2008-2012年	60	41.5	111.4	46	50.5	121.8	19	14.0	103.0	32	22.3	115.8

注：　総数（10歳以上）については、率は年齢調整死亡率（ベイズ推定値）、対全国比は標準化死亡比 SMR（ベイズ推定値）を算出

第5表　都道府県・性・年齢階級別の自殺の推移：自殺死亡数、死亡率、対全国比

埼玉県

	男						女					
	自殺死亡		対全国比	自殺死亡		対全国比	自殺死亡		対全国比	自殺死亡		対全国比
	数 1年当り	率 10万対	×100	数 1年当り	率 10万対	×100	数 1年当り	率 10万対	×100	数 1年当り	率 10万対	×100
	総数（10歳以上）			45-54歳			総数（10歳以上）			45-54歳		
1983-1987年	638	29.0	86.0	162	39.5	78.1	353	15.8	103.1	68	18.3	106.1
1988-1992年	546	21.1	83.6	131	26.1	76.1	362	13.2	104.6	72	15.1	103.3
1993-1997年	691	22.8	90.1	175	30.9	84.5	363	11.4	106.9	66	12.1	93.6
1998-2002年	1,044	31.4	87.2	262	48.3	86.3	437	12.7	101.0	79	14.9	98.8
2003-2007年	1,063	31.3	85.1	198	42.6	76.1	455	12.9	103.1	57	12.9	94.0
2008-2012年	1,131	33.0	95.4	208	46.7	96.1	493	13.7	107.8	65	15.4	103.5
	15-24歳			55-64歳			15-24歳			55-64歳		
1983-1987年	60	13.3	95.1	87	39.5	92.9	28	6.7	98.5	45	19.1	96.9
1988-1992年	51	9.1	92.0	91	29.1	82.0	26	5.1	96.0	57	18.9	105.9
1993-1997年	60	10.9	96.1	151	37.5	93.2	35	6.4	122.3	59	15.7	98.8
1998-2002年	70	14.9	94.2	255	52.8	83.1	34	7.6	107.6	81	17.6	93.3
2003-2007年	79	18.9	108.2	253	47.0	81.4	40	10.2	113.3	85	15.9	94.7
2008-2012年	82	21.7	102.4	239	45.9	94.5	36	10.3	105.8	78	14.7	98.7
	25-34歳			65-74歳			25-34歳			65-74歳		
1983-1987年	89	22.3	87.1	54	46.2	105.6	40	10.4	96.2	55	35.3	112.9
1988-1992年	66	15.2	79.5	54	37.2	105.5	35	8.6	99.3	54	28.5	109.3
1993-1997年	93	18.2	93.3	60	30.3	95.0	38	8.2	98.1	50	21.4	109.7
1998-2002年	142	24.9	92.3	113	41.7	91.7	63	11.9	102.8	58	20.4	96.9
2003-2007年	150	27.8	89.6	134	38.0	88.7	68	13.6	104.2	70	19.4	104.1
2008-2012年	142	31.1	95.4	157	36.9	93.4	70	16.0	111.8	84	18.8	105.4
	35-44歳			75歳以上			35-44歳			75歳以上		
1983-1987年	139	25.0	78.4	45	82.7	105.5	58	10.8	91.1	56	67.2	116.4
1988-1992年	102	19.0	80.0	51	67.5	104.6	48	9.2	94.9	69	55.4	115.8
1993-1997年	96	20.3	82.8	53	56.2	107.9	42	9.1	106.9	73	43.8	127.3
1998-2002年	130	28.2	80.0	69	56.0	106.2	43	10.1	97.8	78	36.1	116.4
2003-2007年	176	34.3	85.7	71	41.9	93.0	62	13.1	103.8	72	25.9	115.5
2008-2012年	207	35.5	95.4	94	40.2	96.8	78	14.4	106.2	81	23.1	120.2

注：　総数（10歳以上）については、率は年齢調整死亡率（ベイズ推定値）、対全国比は標準化死亡比 SMR（ベイズ推定値）を算出

第5表　都道府県・性・年齢階級別の自殺の推移：自殺死亡数、死亡率、対全国比

千葉県

	男						女					
	自殺死亡		対全国比	自殺死亡		対全国比	自殺死亡		対全国比	自殺死亡		対全国比
	数 1年当り	率 10万対	×100	数 1年当り	率 10万対	×100	数 1年当り	率 10万対	×100	数 1年当り	率 10万対	×100
	総数（10歳以上）			45-54歳			総数（10歳以上）			45-54歳		
1983-1987年	549	27.7	83.4	141	39.6	78.3	291	14.4	93.0	46	14.4	83.7
1988-1992年	478	20.9	83.5	123	29.1	84.8	294	12.1	94.4	52	13.1	89.7
1993-1997年	576	22.0	87.0	152	31.8	87.0	262	9.6	87.6	54	11.6	89.4
1998-2002年	884	31.0	86.0	223	48.5	86.6	335	11.4	88.5	60	13.6	90.2
2003-2007年	925	31.8	86.6	181	45.7	81.8	365	12.3	95.1	42	11.5	83.8
2008-2012年	914	31.8	90.9	163	43.7	90.0	385	12.6	98.0	47	13.5	90.5
	15-24歳			55-64歳			15-24歳			55-64歳		
1983-1987年	53	14.0	100.2	73	36.1	84.9	25	7.0	102.6	41	18.7	94.7
1988-1992年	46	9.7	98.4	81	28.9	81.3	21	5.1	96.0	47	17.3	96.9
1993-1997年	50	10.8	95.3	123	35.6	88.5	20	4.8	92.4	46	14.1	89.0
1998-2002年	61	15.2	96.5	223	54.7	86.0	28	7.4	105.5	65	16.6	88.3
2003-2007年	60	17.3	99.3	223	48.7	84.3	27	8.5	94.9	67	14.8	88.5
2008-2012年	68	22.4	105.5	192	43.2	89.0	23	8.5	88.1	68	14.9	99.9
	25-34歳			65-74歳			25-34歳			65-74歳		
1983-1987年	70	19.6	76.5	42	39.5	90.3	35	10.1	94.0	46	31.3	100.3
1988-1992年	61	16.2	84.9	39	29.7	84.2	30	8.6	99.2	42	23.6	90.6
1993-1997年	71	16.6	85.0	46	25.3	79.4	25	6.6	79.8	44	20.2	103.6
1998-2002年	115	24.3	89.9	95	38.6	84.8	47	11.0	94.6	45	17.3	82.2
2003-2007年	133	29.4	94.9	110	35.6	82.9	59	13.9	106.7	52	16.6	88.9
2008-2012年	117	30.7	94.4	127	34.6	87.6	51	14.1	98.3	70	18.1	101.7
	35-44歳			75歳以上			35-44歳			75歳以上		
1983-1987年	128	26.8	84.2	40	73.2	93.4	49	10.6	89.6	48	55.8	96.8
1988-1992年	81	17.6	74.2	45	61.5	95.3	38	8.6	88.6	62	49.7	104.0
1993-1997年	83	20.6	83.9	48	52.9	101.5	25	6.7	79.3	47	29.5	85.8
1998-2002年	114	29.3	83.1	51	43.6	82.6	32	9.1	88.0	57	27.5	88.5
2003-2007年	151	35.1	87.7	67	41.0	91.0	59	14.6	115.7	58	22.0	97.8
2008-2012年	164	34.4	92.5	80	37.0	89.2	63	14.0	103.0	62	18.9	98.2

注：　総数（10歳以上）については、率は年齢調整死亡率（ベイズ推定値）、対全国比は標準化死亡比 SMR（ベイズ推定値）を算出

第5表　都道府県・性・年齢階級別の自殺の推移：自殺死亡数、死亡率、対全国比

東京都

	男						女					
	自殺死亡		対全国比	自殺死亡		対全国比	自殺死亡		対全国比	自殺死亡		対全国比
	数 1年当り	率 10万対	×100	数 1年当り	率 10万対	×100	数 1年当り	率 10万対	×100	数 1年当り	率 10万対	×100
	総数（10歳以上）			45-54歳			総数（10歳以上）			45-54歳		
1983-1987年	1,310	27.2	83.1	331	42.5	84.1	720	14.2	93.4	124	15.4	89.3
1988-1992年	1,083	21.1	85.7	257	30.9	90.0	655	11.8	91.9	113	13.3	91.0
1993-1997年	1,277	23.1	92.8	322	35.7	97.5	621	10.6	95.2	121	13.5	104.5
1998-2002年	1,886	32.2	90.4	437	50.8	90.8	808	13.1	100.7	130	15.5	103.0
2003-2007年	1,846	30.6	84.2	336	43.3	77.4	839	13.6	103.3	104	14.0	102.2
2008-2012年	1,885	30.7	89.1	334	40.9	84.2	907	14.3	107.2	135	17.5	117.1
	15-24歳			55-64歳			15-24歳			55-64歳		
1983-1987年	130	11.8	84.9	186	36.9	86.7	71	7.5	109.3	111	19.0	96.1
1988-1992年	103	9.4	94.6	189	30.0	84.6	61	6.2	117.1	107	16.0	89.4
1993-1997年	115	11.7	103.3	278	39.1	97.0	57	6.3	120.5	108	14.5	91.0
1998-2002年	128	15.3	96.9	477	62.0	97.7	70	8.9	127.2	151	18.8	99.8
2003-2007年	117	16.2	92.9	444	52.7	91.3	81	11.8	130.7	140	16.3	97.5
2008-2012年	129	20.0	94.5	383	46.9	96.5	70	11.2	115.4	145	17.6	117.9
	25-34歳			65-74歳			25-34歳			65-74歳		
1983-1987年	201	21.1	82.7	97	35.3	80.6	93	11.1	102.7	101	27.3	87.4
1988-1992年	152	16.2	84.5	86	26.8	76.1	77	9.3	107.1	90	20.9	80.0
1993-1997年	190	19.0	97.4	117	27.9	87.5	95	10.5	125.9	84	16.4	84.1
1998-2002年	272	25.5	94.4	213	40.3	88.6	137	13.8	119.0	112	18.3	87.1
2003-2007年	275	26.4	85.2	237	39.2	91.3	163	16.5	126.7	117	17.0	91.4
2008-2012年	281	29.3	89.9	255	39.1	99.1	154	16.8	117.0	129	17.3	97.3
	35-44歳			75歳以上			35-44歳			75歳以上		
1983-1987年	270	27.5	86.4	91	62.4	79.7	118	12.2	103.1	98	44.9	77.8
1988-1992年	194	21.4	90.1	98	53.1	82.3	95	10.8	111.9	108	36.2	75.6
1993-1997年	167	21.1	86.1	87	40.1	77.1	71	9.5	111.5	82	22.2	64.4
1998-2002年	244	29.5	83.8	112	40.2	76.3	98	12.7	122.4	108	23.0	74.1
2003-2007年	306	31.9	79.5	130	35.4	78.5	135	15.0	119.1	98	16.4	73.2
2008-2012年	347	32.0	86.0	152	33.2	80.0	155	14.9	109.6	115	15.6	81.2

注：　総数（10歳以上)については、率は年齢調整死亡率（ベイズ推定値）、対全国比は標準化死亡比 SMR（ベイズ推定値）を算出

第5表　都道府県・性・年齢階級別の自殺の推移：自殺死亡数、死亡率、対全国比

神奈川県

	男						女					
	自殺死亡		対全国比	自殺死亡		対全国比	自殺死亡		対全国比	自殺死亡		対全国比
	数 1年当り	率 10万対	×100	数 1年当り	率 10万対	×100	数 1年当り	率 10万対	×100	数 1年当り	率 10万対	×100
	総数（10歳以上）			45-54歳			総数（10歳以上）			45-54歳		
1983-1987年	794	27.4	81.7	199	39.0	77.0	384	13.5	86.9	64	13.5	78.1
1988-1992年	680	20.2	81.2	159	26.9	78.2	389	11.5	89.0	70	12.5	85.7
1993-1997年	814	21.4	85.3	207	31.6	86.3	363	9.5	86.5	70	10.9	84.8
1998-2002年	1,248	30.5	84.9	285	45.5	81.3	522	12.5	97.8	95	15.4	102.4
2003-2007年	1,240	29.3	80.0	244	43.6	78.0	502	11.9	91.7	63	12.1	88.5
2008-2012年	1,290	30.1	86.9	235	41.0	84.4	549	12.7	95.9	81	15.3	102.9
	15-24歳			55-64歳			15-24歳			55-64歳		
1983-1987年	76	12.0	85.8	114	37.2	87.5	34	6.4	93.3	57	17.9	90.9
1988-1992年	69	9.4	94.9	119	29.3	82.4	33	5.2	99.5	66	16.5	92.4
1993-1997年	83	11.9	105.3	167	34.2	85.0	37	5.9	113.1	62	13.3	83.9
1998-2002年	89	15.3	96.9	315	56.4	88.8	43	8.0	114.4	102	18.3	97.1
2003-2007年	78	15.4	88.4	303	49.1	85.1	44	9.5	105.8	92	14.9	89.0
2008-2012年	89	19.1	89.9	262	43.8	90.2	42	9.9	102.0	90	14.8	99.2
	25-34歳			65-74歳			25-34歳			65-74歳		
1983-1987年	116	20.5	80.4	67	42.8	97.7	47	9.5	88.3	55	27.8	89.0
1988-1992年	96	15.5	81.1	58	30.2	85.7	46	8.6	99.3	55	22.7	87.1
1993-1997年	115	16.3	83.5	72	27.3	85.6	49	8.1	97.7	53	17.5	89.8
1998-2002年	179	23.7	87.7	128	37.1	81.6	83	12.3	106.1	65	17.6	83.6
2003-2007年	185	26.1	84.1	152	36.0	83.9	87	13.4	103.3	77	17.3	92.9
2008-2012年	163	27.2	83.6	169	34.6	87.6	79	14.1	98.6	87	16.6	93.3
	35-44歳			75歳以上			35-44歳			75歳以上		
1983-1987年	159	23.7	74.5	59	80.7	103.1	68	10.5	88.9	59	53.1	92.1
1988-1992年	122	18.8	79.4	55	54.6	84.6	52	8.7	89.7	66	40.4	84.5
1993-1997年	114	19.8	80.7	53	41.9	80.4	39	7.4	87.1	53	25.0	72.7
1998-2002年	170	28.6	81.2	78	46.9	88.9	62	11.4	110.1	71	25.8	83.2
2003-2007年	201	29.3	73.0	74	32.1	71.3	75	12.2	96.7	62	17.1	76.0
2008-2012年	256	33.5	90.1	112	36.3	87.4	93	13.2	97.4	76	16.2	84.3

注：　総数（10歳以上）については、率は年齢調整死亡率（ベイズ推定値）、対全国比は標準化死亡比 SMR（ベイズ推定値）を算出

第5表　都道府県・性・年齢階級別の自殺の推移：自殺死亡数、死亡率、対全国比

新潟県

	男						女					
	自殺死亡		対全国比	自殺死亡		対全国比	自殺死亡		対全国比	自殺死亡		対全国比
	数 1年当り	率 10万対	×100	数 1年当り	率 10万対	×100	数 1年当り	率 10万対	×100	数 1年当り	率 10万対	×100
	総数（10歳以上）			45-54歳			総数（10歳以上）			45-54歳		
1983-1987年	440	41.8	131.7	114	68.9	136.3	256	19.2	135.5	33	18.8	109.1
1988-1992年	373	32.2	137.7	75	45.1	131.3	275	17.3	156.1	31	17.3	118.2
1993-1997年	385	31.4	132.4	77	41.9	114.5	246	14.4	156.6	30	15.8	122.2
1998-2002年	552	44.4	129.3	137	71.1	127.0	272	15.3	147.5	33	16.7	111.0
2003-2007年	545	44.6	127.7	119	69.7	124.7	219	13.5	126.8	25	14.8	107.7
2008-2012年	469	39.7	119.6	94	62.2	128.0	195	13.6	116.4	25	16.5	110.5
	15-24歳			55-64歳			15-24歳			55-64歳		
1983-1987年	24	16.4	117.8	75	53.4	125.7	10	7.0	102.7	37	22.3	112.9
1988-1992年	17	10.6	107.1	79	49.9	140.6	8	5.3	100.7	41	22.8	127.6
1993-1997年	22	12.7	112.0	71	45.7	113.4	8	5.3	100.9	39	21.6	136.1
1998-2002年	26	17.4	110.4	120	76.6	120.5	10	7.0	100.2	41	23.0	122.2
2003-2007年	25	19.3	110.6	121	69.5	120.4	10	8.8	98.2	35	18.9	112.7
2008-2012年	27	23.8	112.2	103	54.8	112.7	13	11.2	115.8	28	14.9	100.2
	25-34歳			65-74歳			25-34歳			65-74歳		
1983-1987年	54	31.9	124.6	48	56.1	128.1	17	10.3	96.0	55	46.9	150.0
1988-1992年	36	23.8	124.5	48	48.7	138.2	16	10.0	115.1	55	40.2	154.2
1993-1997年	38	25.0	128.1	56	45.4	142.3	14	9.3	112.3	48	30.3	155.4
1998-2002年	55	34.9	129.3	78	57.0	125.4	15	10.9	94.0	58	34.5	164.4
2003-2007年	51	34.0	109.7	78	56.6	131.9	14	10.9	84.1	38	22.9	122.7
2008-2012年	47	35.1	107.8	64	46.5	117.7	17	13.8	96.3	36	21.9	123.0
	35-44歳			75歳以上			35-44歳			75歳以上		
1983-1987年	65	34.5	108.3	59	129.4	165.2	20	11.2	94.9	84	116.1	201.2
1988-1992年	61	31.1	131.2	56	96.6	149.7	21	10.6	110.1	104	106.0	221.5
1993-1997年	59	33.2	135.4	61	90.0	172.8	15	8.7	102.9	91	75.2	218.4
1998-2002年	69	44.4	126.1	66	78.9	149.7	14	9.6	93.3	100	65.9	212.2
2003-2007年	77	52.0	129.8	72	68.2	151.4	15	11.1	88.3	81	43.2	192.6
2008-2012年	65	41.9	112.5	67	53.6	129.2	14	11.2	82.7	64	29.5	153.5

注：　総数（10歳以上)については、率は年齢調整死亡率（ベイズ推定値）、対全国比は標準化死亡比 SMR（ベイズ推定値）を算出

第5表　都道府県・性・年齢階級別の自殺の推移：自殺死亡数、死亡率、対全国比

富山県

	男						女					
	自殺死亡		対全国比	自殺死亡		対全国比	自殺死亡		対全国比	自殺死亡		対全国比
	数 1年当り	率 10万対	×100	数 1年当り	率 10万対	×100	数 1年当り	率 10万対	×100	数 1年当り	率 10万対	×100
	総数（10歳以上）			45-54歳			総数（10歳以上）			45-54歳		
1983-1987年	177	37.4	118.5	46	63.2	125.0	99	16.7	116.2	16	19.2	111.5
1988-1992年	141	27.1	115.3	29	37.2	108.4	99	14.3	122.1	14	16.2	110.9
1993-1997年	151	27.4	114.4	36	39.5	107.8	83	11.6	115.7	11	12.5	96.9
1998-2002年	216	37.7	111.0	53	61.0	109.0	96	13.5	113.7	13	14.8	98.5
2003-2007年	217	38.5	111.5	37	52.4	93.6	97	13.5	119.8	11	14.3	104.7
2008-2012年	186	35.5	104.6	27	44.5	91.6	84	13.2	108.5	6	11.7	78.3
	15-24歳			55-64歳			15-24歳			55-64歳		
1983-1987年	12	17.4	124.7	33	52.3	123.2	7	8.4	123.1	14	19.8	100.4
1988-1992年	8	10.1	102.0	30	42.9	120.9	5	6.0	114.0	20	23.1	129.5
1993-1997年	7	10.7	94.3	33	45.9	113.9	5	5.8	110.8	16	19.1	120.0
1998-2002年	11	16.6	105.0	51	69.0	108.6	6	8.1	115.0	15	19.0	101.2
2003-2007年	9	17.1	98.0	55	63.9	110.7	4	9.0	99.8	18	18.4	109.6
2008-2012年	11	22.4	105.5	38	45.7	94.1	4	9.5	98.4	14	15.5	104.0
	25-34歳			65-74歳			25-34歳			65-74歳		
1983-1987年	20	29.2	114.2	14	38.1	87.0	7	10.4	97.0	17	33.5	107.1
1988-1992年	12	18.9	99.0	19	43.0	121.9	5	8.1	93.3	17	29.8	114.3
1993-1997年	14	21.1	108.2	20	36.6	114.8	5	8.3	99.3	17	24.1	123.4
1998-2002年	21	28.0	103.5	30	50.0	110.0	7	11.1	95.5	20	26.0	123.9
2003-2007年	26	35.0	112.8	33	53.3	124.1	11	14.5	111.9	18	22.3	120.0
2008-2012年	24	36.4	111.9	26	40.3	102.1	10	16.2	113.1	18	21.3	119.7
	35-44歳			75歳以上			35-44歳			75歳以上		
1983-1987年	34	36.6	114.9	17	88.7	113.3	13	13.2	112.2	24	75.6	131.0
1988-1992年	25	28.4	119.7	17	67.8	105.2	9	9.8	101.5	28	61.3	128.2
1993-1997年	20	26.8	109.5	22	70.3	134.9	4	7.4	86.6	24	44.2	128.3
1998-2002年	21	32.5	92.2	28	72.8	138.2	7	10.2	98.9	29	42.3	136.2
2003-2007年	28	41.2	102.9	29	60.2	133.7	7	11.4	90.1	28	33.8	150.7
2008-2012年	35	43.6	117.2	24	44.7	107.7	9	13.2	97.6	23	23.5	122.3

注：　総数（10歳以上）については、率は年齢調整死亡率（ベイズ推定値）、対全国比は標準化死亡比 SMR（ベイズ推定値）を算出

第5表　都道府県・性・年齢階級別の自殺の推移：自殺死亡数、死亡率、対全国比

石川県

	男						女					
	自殺死亡		対全国比	自殺死亡		対全国比	自殺死亡		対全国比	自殺死亡		対全国比
	数 1年当り	率 10万対	×100	数 1年当り	率 10万対	×100	数 1年当り	率 10万対	×100	数 1年当り	率 10万対	×100
	総数（10歳以上）			45-54歳			総数（10歳以上）			45-54歳		
1983-1987年	147	32.6	100.2	35	51.7	102.3	79	14.8	96.9	13	17.3	100.6
1988-1992年	119	24.3	98.2	24	32.6	94.9	75	12.4	96.4	12	15.1	103.1
1993-1997年	126	24.1	95.5	33	36.2	98.8	59	9.8	85.1	10	11.7	90.2
1998-2002年	191	35.0	97.2	42	48.3	86.3	75	12.1	90.6	13	15.0	99.6
2003-2007年	200	36.5	99.8	44	58.4	104.4	72	12.0	91.6	11	13.8	100.5
2008-2012年	179	33.9	97.1	31	46.9	96.4	72	12.4	92.6	9	13.5	90.4
	15-24歳			55-64歳			15-24歳			55-64歳		
1983-1987年	12	15.1	108.3	25	43.7	102.7	4	6.0	88.1	13	19.6	99.5
1988-1992年	8	9.6	97.1	25	39.1	110.1	4	5.3	99.9	12	17.4	97.2
1993-1997年	9	10.7	94.8	27	41.1	102.0	4	5.0	95.1	10	14.7	92.2
1998-2002年	13	16.1	101.7	53	72.2	113.7	7	8.2	116.4	13	17.7	94.2
2003-2007年	12	17.5	100.6	50	58.5	101.4	5	8.9	98.5	14	16.3	97.5
2008-2012年	12	20.5	96.9	43	49.6	102.2	4	8.5	88.0	12	14.0	93.8
	25-34歳			65-74歳			25-34歳			65-74歳		
1983-1987年	17	24.1	94.2	17	47.5	108.4	10	11.7	108.4	17	34.8	111.4
1988-1992年	14	20.5	107.4	15	36.4	103.3	6	8.7	100.1	13	24.9	95.5
1993-1997年	13	18.1	92.7	17	34.6	108.3	5	7.6	91.0	10	16.7	85.7
1998-2002年	23	28.3	104.7	23	43.0	94.6	8	11.0	95.1	12	18.4	87.4
2003-2007年	24	31.1	100.4	24	42.1	98.2	10	12.9	98.8	10	16.3	87.7
2008-2012年	23	34.2	105.1	25	39.4	99.8	9	14.2	98.9	13	18.1	101.8
	35-44歳			75歳以上			35-44歳			75歳以上		
1983-1987年	26	27.9	87.8	15	80.6	102.9	11	12.0	101.2	11	40.8	70.7
1988-1992年	19	21.2	89.5	13	56.4	87.4	9	9.5	98.9	18	43.3	90.4
1993-1997年	17	22.3	90.9	11	40.4	77.6	7	8.7	102.6	13	26.4	76.8
1998-2002年	24	34.1	96.7	14	42.1	79.8	7	10.0	96.9	15	23.9	77.0
2003-2007年	28	39.3	98.0	17	41.2	91.4	6	10.1	80.3	16	21.0	93.8
2008-2012年	26	34.0	91.4	19	37.9	91.4	12	14.1	104.0	14	15.8	82.4

注：　総数（10歳以上）については、率は年齢調整死亡率（ベイズ推定値）、対全国比は標準化死亡比 SMR（ベイズ推定値）を算出

第5表　都道府県・性・年齢階級別の自殺の推移：自殺死亡数、死亡率、対全国比

福井県

	男						女					
	自殺死亡		対全国比	自殺死亡		対全国比	自殺死亡		対全国比	自殺死亡		対全国比
	数 1年当り	率 10万対	×100	数 1年当り	率 10万対	×100	数 1年当り	率 10万対	×100	数 1年当り	率 10万対	×100
	総数（10歳以上）			45-54歳			総数（10歳以上）			45-54歳		
1983-1987年	108	32.6	99.6	27	52.0	102.8	53	14.4	89.5	7	15.1	87.9
1988-1992年	87	24.1	98.8	18	34.5	100.4	53	12.2	94.1	6	13.2	90.0
1993-1997年	91	24.4	96.6	20	34.7	94.8	50	10.7	99.9	7	12.7	98.5
1998-2002年	137	35.2	98.6	34	55.3	98.8	52	11.9	89.8	6	13.5	89.6
2003-2007年	140	35.8	100.3	34	61.4	109.7	55	12.4	99.4	6	13.1	95.4
2008-2012年	127	34.5	99.4	21	43.9	90.3	46	12.2	88.3	6	14.0	93.9
	15-24歳			55-64歳			15-24歳			55-64歳		
1983-1987年	8	15.9	114.1	16	37.7	88.7	2	6.0	87.1	8	17.9	90.9
1988-1992年	3	8.8	88.8	19	36.9	103.8	4	6.0	113.6	9	16.9	94.4
1993-1997年	7	11.9	105.7	17	37.1	92.1	2	5.0	95.4	8	15.5	97.5
1998-2002年	6	14.9	94.2	36	70.8	111.4	2	6.0	84.9	12	20.1	106.8
2003-2007年	6	16.0	91.8	33	58.6	101.6	3	8.9	98.6	8	15.6	92.9
2008-2012年	12	26.3	123.8	25	44.0	90.6	3	9.4	96.8	8	14.4	96.3
	25-34歳			65-74歳			25-34歳			65-74歳		
1983-1987年	11	22.2	87.0	13	48.7	111.2	4	9.6	89.3	13	34.2	109.5
1988-1992年	7	15.7	82.0	13	40.5	114.9	3	7.8	89.6	11	25.6	98.3
1993-1997年	9	18.3	93.5	11	30.6	96.0	3	7.3	87.7	10	20.3	104.0
1998-2002年	12	24.5	90.8	19	44.1	97.0	4	10.5	90.5	12	22.6	107.5
2003-2007年	12	26.0	83.8	16	38.2	89.1	6	12.6	97.2	10	19.3	103.9
2008-2012年	12	30.5	93.7	19	42.5	107.6	4	12.3	85.5	7	15.7	88.1
	35-44歳			75歳以上			35-44歳			75歳以上		
1983-1987年	18	29.1	91.6	15	91.0	116.2	7	11.6	97.9	12	52.5	91.0
1988-1992年	12	20.3	85.6	15	74.0	114.8	5	9.3	96.2	15	48.0	100.4
1993-1997年	14	24.8	101.1	11	52.7	101.2	4	7.9	92.8	16	39.4	114.6
1998-2002年	15	30.2	85.8	15	56.0	106.2	2	7.4	71.9	15	30.7	98.9
2003-2007年	19	38.0	94.8	21	58.4	129.6	5	11.7	92.2	16	27.3	121.7
2008-2012年	20	38.8	104.2	17	41.8	100.8	6	13.1	96.4	12	18.1	94.2

注：　総数（10歳以上）については、率は年齢調整死亡率（ベイズ推定値）、対全国比は標準化死亡比 SMR（ベイズ推定値）を算出

第5表　都道府県・性・年齢階級別の自殺の推移：自殺死亡数、死亡率、対全国比

山梨県

	男						女					
	自殺死亡		対全国比	自殺死亡		対全国比	自殺死亡		対全国比	自殺死亡		対全国比
	数 1年当り	率 10万対	×100	数 1年当り	率 10万対	×100	数 1年当り	率 10万対	×100	数 1年当り	率 10万対	×100
	総数（10歳以上）			45-54歳			総数（10歳以上）			45-54歳		
1983-1987年	118	34.0	105.8	27	51.3	101.5	61	15.0	98.8	10	17.8	103.4
1988-1992年	104	26.9	111.7	23	39.9	116.2	58	12.6	99.9	13	18.1	123.9
1993-1997年	109	26.4	107.6	30	45.0	122.9	56	11.2	106.6	9	13.8	107.0
1998-2002年	154	36.4	102.9	42	63.6	113.7	53	11.9	88.7	8	14.5	96.5
2003-2007年	170	40.3	111.6	41	68.1	121.8	58	12.7	99.0	7	13.2	96.5
2008-2012年	153	36.4	108.5	29	52.0	106.9	61	13.1	104.4	7	14.5	97.0
	15-24歳			55-64歳			15-24歳			55-64歳		
1983-1987年	10	16.2	116.5	19	42.0	98.9	3	6.2	91.3	8	17.5	88.8
1988-1992年	5	9.1	91.6	18	35.7	100.6	4	5.7	107.6	10	18.1	101.4
1993-1997年	7	11.6	102.5	22	42.0	104.3	3	5.5	104.9	9	16.1	101.5
1998-2002年	8	15.7	99.5	38	70.3	110.6	4	7.1	100.7	8	17.1	90.9
2003-2007年	9	18.0	103.3	39	63.9	110.7	4	8.9	99.3	11	17.0	101.7
2008-2012年	10	22.0	103.9	30	48.6	100.1	5	10.4	107.4	11	15.9	106.8
	25-34歳			65-74歳			25-34歳			65-74歳		
1983-1987年	18	31.4	122.9	12	44.3	101.1	10	13.2	122.7	10	28.8	92.2
1988-1992年	13	23.3	121.9	10	32.9	93.2	5	8.8	102.0	9	22.9	87.7
1993-1997年	13	21.3	109.3	13	33.5	105.1	6	9.4	113.1	10	20.3	104.4
1998-2002年	14	25.1	92.9	17	40.5	89.0	5	10.9	94.2	10	19.4	92.4
2003-2007年	21	36.2	116.9	19	42.7	99.6	9	14.8	113.6	8	16.7	89.7
2008-2012年	18	35.9	110.2	24	46.1	116.8	5	13.6	95.1	9	17.4	97.7
	35-44歳			75歳以上			35-44歳			75歳以上		
1983-1987年	23	36.2	113.7	9	63.9	81.5	8	12.4	105.2	13	52.4	90.9
1988-1992年	21	30.9	130.4	14	69.3	107.4	5	9.4	97.0	12	38.7	80.9
1993-1997年	14	23.6	96.1	10	45.4	87.2	6	9.3	109.8	13	32.5	94.5
1998-2002年	18	31.8	90.4	16	56.6	107.4	4	8.8	85.6	15	29.5	95.1
2003-2007年	27	45.2	112.7	14	40.0	88.7	8	13.2	104.8	12	20.6	91.7
2008-2012年	28	43.5	117.0	14	36.1	86.9	9	14.6	107.8	14	20.2	105.3

注：　総数（10歳以上）については、率は年齢調整死亡率（ベイズ推定値）、対全国比は標準化死亡比 SMR（ベイズ推定値）を算出

第5表　都道府県・性・年齢階級別の自殺の推移：自殺死亡数、死亡率、対全国比

長野県

	男						女					
	自殺死亡		対全国比	自殺死亡		対全国比	自殺死亡		対全国比	自殺死亡		対全国比
	数 1年当り	率 10万対	×100	数 1年当り	率 10万対	×100	数 1年当り	率 10万対	×100	数 1年当り	率 10万対	×100
	総数（10歳以上）			45-54歳			総数（10歳以上）			45-54歳		
1983-1987年	280	31.5	96.2	59	43.4	85.9	177	16.0	107.1	28	19.1	110.7
1988-1992年	238	24.8	100.1	51	35.4	103.0	170	13.5	110.1	20	14.2	97.0
1993-1997年	244	24.1	95.4	56	35.4	96.8	148	11.5	108.6	25	15.2	118.1
1998-2002年	360	34.3	95.4	79	50.1	89.6	170	12.9	106.3	25	15.8	104.9
2003-2007年	374	36.7	98.7	80	57.4	102.7	150	12.3	100.1	16	12.5	90.9
2008-2012年	354	35.7	101.5	63	49.0	100.9	147	13.0	100.6	20	15.3	102.6
	15-24歳			55-64歳			15-24歳			55-64歳		
1983-1987年	19	15.4	110.3	45	37.2	87.4	11	8.0	116.6	26	18.5	93.9
1988-1992年	18	11.6	117.3	45	33.8	95.1	8	5.6	105.3	28	18.8	105.2
1993-1997年	18	12.3	108.8	45	34.5	85.6	8	5.6	107.5	24	16.6	104.5
1998-2002年	26	19.8	125.1	75	54.7	86.1	10	7.9	112.1	27	18.7	99.5
2003-2007年	22	20.0	114.4	89	58.2	100.8	9	9.3	103.2	24	15.9	95.1
2008-2012年	26	25.9	122.1	72	46.7	96.2	9	10.1	104.5	25	15.7	105.5
	25-34歳			65-74歳			25-34歳			65-74歳		
1983-1987年	37	27.8	108.7	32	42.7	97.5	15	11.1	103.4	30	29.9	95.8
1988-1992年	24	18.9	98.6	30	34.2	97.0	12	9.3	107.7	36	30.6	117.4
1993-1997年	30	22.0	112.8	26	25.1	78.8	12	8.8	106.3	25	18.9	97.0
1998-2002年	41	27.8	103.0	52	43.8	96.4	15	11.4	98.4	33	23.5	112.0
2003-2007年	41	29.4	94.9	43	36.4	84.9	16	12.5	96.4	25	18.6	99.8
2008-2012年	42	34.9	107.2	43	34.8	88.2	15	13.9	97.1	20	15.6	87.7
	35-44歳			75歳以上			35-44歳			75歳以上		
1983-1987年	52	32.0	100.6	34	79.1	101.0	18	11.6	98.2	49	71.9	124.7
1988-1992年	40	24.9	105.0	30	57.6	89.3	17	10.3	106.4	48	54.3	113.6
1993-1997年	33	23.3	95.0	34	53.5	102.7	14	9.6	113.2	39	36.0	104.6
1998-2002年	44	32.9	93.3	43	54.0	102.4	11	9.0	87.3	48	35.3	113.6
2003-2007年	57	41.9	104.4	41	41.6	92.3	15	11.7	92.6	44	26.7	118.9
2008-2012年	63	41.7	112.2	46	39.6	95.4	18	13.3	98.3	39	20.8	108.4

注：　総数（10歳以上）については、率は年齢調整死亡率（ベイズ推定値）、対全国比は標準化死亡比 SMR（ベイズ推定値）を算出

第5表　都道府県・性・年齢階級別の自殺の推移：自殺死亡数、死亡率、対全国比

岐阜県

	男						女					
	自殺死亡		対全国比	自殺死亡		対全国比	自殺死亡		対全国比	自殺死亡		対全国比
	数 1年当り	率 10万対	×100	数 1年当り	率 10万対	×100	数 1年当り	率 10万対	×100	数 1年当り	率 10万対	×100
	総数（10歳以上）			45-54歳			総数（10歳以上）			45-54歳		
1983-1987年	256	31.8	96.7	61	45.7	90.5	165	17.1	115.9	26	18.8	109.1
1988-1992年	208	23.4	95.8	43	30.1	87.7	150	13.8	112.6	19	13.4	91.6
1993-1997年	220	23.2	92.8	49	31.5	86.1	140	11.7	115.1	18	11.8	91.2
1998-2002年	331	33.8	93.7	80	51.4	91.8	156	12.8	106.8	20	13.9	92.5
2003-2007年	346	34.7	96.9	62	47.0	84.0	155	12.9	109.3	20	14.1	102.8
2008-2012年	316	33.1	96.2	55	45.6	93.9	134	12.1	96.8	13	11.8	79.3
	15-24歳			55-64歳			15-24歳			55-64歳		
1983-1987年	22	16.7	119.4	40	39.3	92.6	8	6.1	89.3	26	21.6	109.4
1988-1992年	13	9.2	92.9	47	38.2	107.7	4	3.9	73.7	28	21.1	118.2
1993-1997年	17	11.6	102.8	49	38.3	95.0	8	5.3	101.7	24	17.4	109.6
1998-2002年	22	17.0	107.8	83	61.1	96.2	9	7.2	102.3	29	19.6	104.2
2003-2007年	19	17.5	100.3	93	60.7	105.2	7	7.5	83.0	31	18.7	112.0
2008-2012年	19	20.1	94.8	69	46.0	94.8	9	9.4	97.2	22	14.4	96.8
	25-34歳			65-74歳			25-34歳			65-74歳		
1983-1987年	29	23.5	91.9	27	45.2	103.3	17	11.9	110.3	28	35.9	114.9
1988-1992年	21	17.5	91.5	27	38.5	109.3	7	6.8	78.6	29	31.7	121.6
1993-1997年	19	15.9	81.4	29	32.6	102.1	9	7.5	89.9	24	22.2	113.8
1998-2002年	33	24.4	90.5	43	41.5	91.2	14	10.6	91.8	27	22.6	107.6
2003-2007年	38	28.8	92.9	48	42.5	99.0	19	13.9	107.0	29	21.7	116.7
2008-2012年	39	33.6	103.2	43	36.3	91.9	12	12.3	85.7	24	18.1	101.9
	35-44歳			75歳以上			35-44歳			75歳以上		
1983-1987年	44	27.3	85.7	33	96.2	122.8	18	11.2	94.9	42	86.4	149.8
1988-1992年	26	17.4	73.5	32	75.7	117.3	15	9.4	97.8	48	73.9	154.4
1993-1997年	30	22.1	90.3	26	55.1	105.7	12	8.4	98.6	45	55.8	162.2
1998-2002年	40	32.1	91.3	30	50.7	96.1	11	8.9	86.3	46	44.8	144.3
2003-2007年	47	36.9	92.2	39	49.7	110.4	13	10.6	83.5	36	28.2	125.8
2008-2012年	46	33.7	90.5	45	46.9	113.2	14	11.6	85.5	39	25.8	134.3

注：　総数（10歳以上）については、率は年齢調整死亡率（ベイズ推定値）、対全国比は標準化死亡比 SMR（ベイズ推定値）を算出

第5表　都道府県・性・年齢階級別の自殺の推移：自殺死亡数、死亡率、対全国比

静岡県

	男						女					
	自殺死亡		対全国比	自殺死亡		対全国比	自殺死亡		対全国比	自殺死亡		対全国比
	数 1年当り	率 10万対	×100	数 1年当り	率 10万対	×100	数 1年当り	率 10万対	×100	数 1年当り	率 10万対	×100
	総数（10歳以上）			45-54歳			総数（10歳以上）			45-54歳		
1983-1987年	413	29.2	88.4	102	42.9	84.8	209	13.5	86.1	34	14.8	85.7
1988-1992年	339	21.8	87.3	75	28.9	84.0	188	10.8	81.7	29	12.1	82.9
1993-1997年	370	21.9	86.6	90	31.1	85.1	179	9.4	84.8	30	11.0	84.8
1998-2002年	564	31.5	87.5	140	48.7	87.1	210	10.9	82.7	37	13.9	92.1
2003-2007年	588	33.2	89.3	128	50.5	90.4	203	10.9	82.5	28	12.1	88.0
2008-2012年	585	33.3	95.7	109	47.0	96.6	219	11.6	89.0	25	11.9	79.8
	15-24歳			55-64歳			15-24歳			55-64歳		
1983-1987年	26	12.0	85.8	60	35.3	83.0	11	5.5	81.2	30	16.6	83.9
1988-1992年	24	9.6	96.9	66	31.6	88.9	10	4.4	83.9	33	15.5	86.8
1993-1997年	25	10.6	93.9	84	37.0	92.0	11	4.7	89.4	34	14.6	91.8
1998-2002年	27	13.7	86.4	140	56.8	89.5	14	6.7	95.2	42	17.1	91.1
2003-2007年	32	17.2	98.8	141	51.2	88.6	16	8.8	98.3	43	15.7	93.8
2008-2012年	33	20.4	96.2	126	45.4	93.4	13	8.7	89.7	42	14.8	99.5
	25-34歳			65-74歳			25-34歳			65-74歳		
1983-1987年	52	21.3	83.5	39	41.5	94.8	24	10.0	92.8	35	27.2	87.0
1988-1992年	36	15.4	80.8	41	35.7	101.3	16	7.5	86.0	30	19.9	76.2
1993-1997年	43	17.4	89.2	44	29.4	92.3	12	5.9	70.7	34	18.8	96.3
1998-2002年	65	24.7	91.6	79	43.7	96.1	20	9.0	78.0	31	15.5	73.6
2003-2007年	72	28.4	91.7	76	38.5	89.6	23	10.4	79.8	35	16.3	87.6
2008-2012年	71	32.2	99.0	89	40.2	101.9	24	12.3	86.0	37	15.9	89.4
	35-44歳			75歳以上			35-44歳			75歳以上		
1983-1987年	92	31.0	97.2	40	74.8	95.5	30	10.5	89.2	45	54.6	94.6
1988-1992年	58	20.0	84.2	39	58.6	90.8	22	8.3	85.8	47	42.6	89.1
1993-1997年	51	19.8	80.7	34	43.1	82.8	18	7.4	86.6	40	28.7	83.4
1998-2002年	69	28.6	81.3	42	43.1	81.7	19	8.7	84.3	46	26.5	85.2
2003-2007年	94	37.7	94.0	44	33.9	75.2	21	9.7	76.8	36	16.5	73.7
2008-2012年	97	36.1	97.2	60	36.7	88.5	31	12.8	94.2	47	17.8	92.7

注：　総数（10歳以上）については、率は年齢調整死亡率（ベイズ推定値）、対全国比は標準化死亡比 SMR（ベイズ推定値）を算出

第5表　都道府県・性・年齢階級別の自殺の推移：自殺死亡数、死亡率、対全国比

愛知県

	男						女					
	自殺死亡		対全国比	自殺死亡		対全国比	自殺死亡		対全国比	自殺死亡		対全国比
	数 1年当り	率 10万対	×100	数 1年当り	率 10万対	×100	数 1年当り	率 10万対	×100	数 1年当り	率 10万対	×100
	総数（10歳以上）			45-54歳			総数（10歳以上）			45-54歳		
1983-1987年	686	27.8	83.4	166	38.7	76.5	405	15.5	101.0	62	15.4	89.2
1988-1992年	570	20.8	82.9	136	27.7	80.8	381	12.6	99.5	64	13.8	94.7
1993-1997年	649	21.2	84.0	165	30.6	83.7	358	10.6	99.7	62	11.9	92.3
1998-2002年	992	30.3	83.9	223	43.8	78.3	452	12.6	101.2	72	14.4	95.6
2003-2007年	1,034	30.4	83.7	193	43.5	77.7	432	11.9	96.4	55	12.8	93.6
2008-2012年	1,019	30.1	86.7	183	41.8	86.0	421	11.7	91.7	56	13.5	90.6
	15-24歳			55-64歳			15-24歳			55-64歳		
1983-1987年	60	12.0	85.9	98	36.8	86.6	30	6.3	92.9	59	20.1	101.8
1988-1992年	51	9.2	92.5	96	27.8	78.4	29	5.4	101.8	57	16.4	91.9
1993-1997年	58	10.8	95.2	134	33.2	82.6	26	5.1	97.4	64	16.0	100.6
1998-2002年	67	14.7	92.8	237	51.7	81.4	30	6.8	97.0	82	18.2	96.7
2003-2007年	63	15.4	88.3	233	45.9	79.5	30	7.9	88.1	85	16.7	99.5
2008-2012年	73	19.4	91.7	198	40.9	84.2	27	8.0	82.7	59	12.5	83.7
	25-34歳			65-74歳			25-34歳			65-74歳		
1983-1987年	99	22.0	86.0	59	40.9	93.3	44	10.2	94.8	65	32.8	105.1
1988-1992年	75	16.1	84.3	51	30.4	86.2	35	8.2	94.6	59	25.6	98.0
1993-1997年	80	15.7	80.5	64	28.3	88.6	41	8.6	103.2	45	16.6	85.4
1998-2002年	133	23.5	87.0	118	40.0	88.0	60	11.4	98.3	73	22.5	106.9
2003-2007年	152	27.3	88.2	144	41.1	95.8	60	11.9	91.3	73	19.3	103.8
2008-2012年	143	29.4	90.3	141	35.2	89.1	55	12.7	88.5	79	18.4	103.3
	35-44歳			75歳以上			35-44歳			75歳以上		
1983-1987年	138	24.8	77.8	63	82.8	105.7	59	10.9	92.5	84	73.7	127.7
1988-1992年	89	17.1	72.3	70	70.8	109.8	46	9.1	94.0	90	56.7	118.5
1993-1997年	87	19.2	78.4	58	51.0	97.9	38	8.5	100.3	81	40.4	117.3
1998-2002年	132	29.0	82.3	78	54.5	103.3	45	10.4	100.8	89	35.1	112.9
2003-2007年	161	31.4	78.5	86	43.8	97.3	51	10.9	86.2	76	23.8	105.9
2008-2012年	181	31.4	84.4	97	38.5	92.7	62	11.9	87.7	81	20.6	106.9

注：　総数（10歳以上）については、率は年齢調整死亡率（ベイズ推定値）、対全国比は標準化死亡比 SMR（ベイズ推定値）を算出

第5表　都道府県・性・年齢階級別の自殺の推移：自殺死亡数、死亡率、対全国比

三重県

	男						女					
	自殺死亡		対全国比	自殺死亡		対全国比	自殺死亡		対全国比	自殺死亡		対全国比
	数 1年当り	率 10万対	×100	数 1年当り	率 10万対	×100	数 1年当り	率 10万対	×100	数 1年当り	率 10万対	×100
	総数（10歳以上）			45-54歳			総数（10歳以上）			45-54歳		
1983-1987年	199	29.0	86.3	46	40.5	80.1	114	14.1	89.5	16	14.8	85.7
1988-1992年	162	21.7	85.5	36	29.7	86.6	112	12.2	93.1	18	14.4	98.3
1993-1997年	171	21.5	82.5	42	31.4	85.8	105	10.4	96.9	18	12.9	99.8
1998-2002年	276	32.5	88.6	65	48.7	87.1	131	12.4	100.8	19	14.5	96.3
2003-2007年	281	32.9	88.7	56	47.5	84.9	114	11.8	92.5	16	13.4	97.7
2008-2012年	274	32.9	93.4	49	44.4	91.4	103	11.9	85.5	15	13.6	91.3
	15-24歳			55-64歳			15-24歳			55-64歳		
1983-1987年	15	13.8	99.3	27	32.1	75.4	9	7.2	105.6	17	17.4	88.1
1988-1992年	11	9.5	96.0	29	27.4	77.3	5	4.5	85.7	17	15.8	88.4
1993-1997年	12	10.6	93.5	36	32.6	80.9	4	4.4	84.8	19	16.0	100.4
1998-2002年	15	14.6	92.5	66	55.8	87.9	7	7.0	100.2	22	18.1	96.4
2003-2007年	15	16.3	93.7	66	50.6	87.6	9	9.2	102.7	23	16.9	100.7
2008-2012年	20	22.6	106.7	56	43.9	90.4	7	9.0	92.3	16	13.3	89.1
	25-34歳			65-74歳			25-34歳			65-74歳		
1983-1987年	30	27.5	107.5	17	34.9	79.7	13	11.2	103.8	17	25.0	80.0
1988-1992年	17	16.4	85.6	15	27.7	78.7	8	7.9	91.5	24	27.8	106.7
1993-1997年	20	17.8	91.2	21	27.4	86.0	7	7.1	85.2	18	18.2	93.5
1998-2002年	31	25.6	94.9	38	40.6	89.3	12	10.7	92.7	26	23.2	110.4
2003-2007年	33	27.9	90.0	38	38.1	88.8	11	10.6	81.4	18	16.9	90.9
2008-2012年	29	29.6	91.0	39	37.0	93.6	11	12.3	85.9	18	16.2	90.8
	35-44歳			75歳以上			35-44歳			75歳以上		
1983-1987年	41	30.2	94.9	22	70.5	90.0	14	10.9	92.5	27	55.5	96.3
1988-1992年	28	21.5	90.5	25	65.2	101.1	10	8.5	88.3	30	47.6	99.4
1993-1997年	22	19.1	77.8	18	44.5	85.4	9	7.8	91.3	31	39.3	114.2
1998-2002年	39	34.7	98.5	21	43.5	82.5	9	8.7	84.6	35	36.9	118.9
2003-2007年	44	37.3	93.1	30	43.6	96.7	12	10.9	86.4	26	22.0	98.1
2008-2012年	48	37.2	100.1	33	39.4	95.0	14	12.6	92.8	21	16.0	83.2

注：　総数（10歳以上）については、率は年齢調整死亡率（ベイズ推定値）、対全国比は標準化死亡比 SMR（ベイズ推定値）を算出

第5表　都道府県・性・年齢階級別の自殺の推移：自殺死亡数、死亡率、対全国比

滋賀県

	男						女					
	自殺死亡		対全国比	自殺死亡		対全国比	自殺死亡		対全国比	自殺死亡		対全国比
	数 1年当り	率 10万対	×100	数 1年当り	率 10万対	×100	数 1年当り	率 10万対	×100	数 1年当り	率 10万対	×100
	総数（10歳以上）			45-54歳			総数（10歳以上）			45-54歳		
1983-1987年	129	29.6	88.1	28	40.3	79.8	81	15.6	102.0	12	17.4	100.9
1988-1992年	117	23.3	94.3	23	29.5	85.8	71	12.2	94.3	12	15.0	102.5
1993-1997年	124	22.6	88.0	30	32.3	88.4	68	10.5	97.1	12	12.7	98.0
1998-2002年	185	31.4	84.9	42	44.0	78.6	77	11.8	89.6	13	14.3	94.7
2003-2007年	211	33.4	91.6	43	49.6	88.7	83	12.1	95.5	12	13.8	100.7
2008-2012年	209	33.2	95.0	38	46.2	95.1	89	12.8	99.9	11	13.6	91.1
	15-24歳			55-64歳			15-24歳			55-64歳		
1983-1987年	9	12.6	90.0	20	38.2	89.8	5	6.5	95.4	11	18.6	94.0
1988-1992年	11	10.9	110.3	23	34.2	96.3	4	5.0	94.5	12	17.6	98.6
1993-1997年	11	11.5	101.6	30	41.9	104.2	4	5.0	96.3	12	16.3	102.2
1998-2002年	14	15.3	96.7	44	55.9	87.9	6	6.9	98.0	11	16.4	87.3
2003-2007年	16	17.9	102.9	48	51.7	89.6	7	8.9	98.6	13	15.2	90.6
2008-2012年	15	20.4	96.0	42	44.7	91.9	8	10.2	105.5	14	14.7	98.8
	25-34歳			65-74歳			25-34歳			65-74歳		
1983-1987年	19	25.0	97.8	14	44.1	100.8	6	9.3	86.8	17	36.9	118.0
1988-1992年	13	17.8	93.3	14	37.3	105.9	5	7.8	90.3	12	23.7	90.8
1993-1997年	15	18.0	91.9	12	26.1	81.7	7	8.1	97.7	12	20.3	104.1
1998-2002年	20	22.4	83.1	24	41.3	90.9	9	10.9	94.1	13	20.6	98.2
2003-2007年	27	28.1	90.5	28	44.0	102.5	9	11.1	85.2	17	22.2	119.4
2008-2012年	28	32.7	100.3	26	37.7	95.4	10	13.2	92.0	15	19.0	106.6
	35-44歳			75歳以上			35-44歳			75歳以上		
1983-1987年	25	27.1	85.1	14	77.1	98.4	9	10.5	88.9	22	74.5	129.2
1988-1992年	19	20.1	84.9	13	61.9	96.0	9	9.4	97.5	18	46.2	96.4
1993-1997年	15	18.4	75.2	9	40.1	76.9	4	6.6	78.1	17	36.1	104.8
1998-2002年	25	30.6	86.9	17	53.7	101.8	7	9.1	87.9	18	30.1	97.0
2003-2007年	30	34.2	85.3	19	45.6	101.3	8	10.3	81.9	17	22.8	101.8
2008-2012年	37	36.6	98.2	22	41.3	99.5	13	13.4	99.0	18	21.0	109.3

注：　総数（10歳以上）については、率は年齢調整死亡率（ベイズ推定値）、対全国比は標準化死亡比 SMR（ベイズ推定値）を算出

第5表　都道府県・性・年齢階級別の自殺の推移：自殺死亡数、死亡率、対全国比

京都府

	男						女					
	自殺死亡		対全国比	自殺死亡		対全国比	自殺死亡		対全国比	自殺死亡		対全国比
	数 1年当り	率 10万対	×100	数 1年当り	率 10万対	×100	数 1年当り	率 10万対	×100	数 1年当り	率 10万対	×100
	総数（10歳以上）			45-54歳			総数（10歳以上）			45-54歳		
1983-1987年	306	30.6	92.9	74	46.3	91.6	177	15.0	98.1	33	19.5	113.1
1988-1992年	242	22.6	90.5	54	30.9	89.9	173	12.9	102.2	29	15.6	106.5
1993-1997年	270	23.5	92.6	68	34.9	95.5	143	10.4	94.1	28	13.5	104.5
1998-2002年	427	34.7	98.2	108	58.3	104.2	177	12.5	96.5	30	15.2	101.2
2003-2007年	386	32.6	88.0	73	48.1	86.1	177	12.6	99.3	21	13.5	98.3
2008-2012年	368	32.1	90.9	64	45.4	93.4	166	12.5	95.1	23	15.5	103.7
	15-24歳			55-64歳			15-24歳			55-64歳		
1983-1987年	21	11.0	78.6	48	43.1	101.3	12	6.7	98.8	29	20.9	106.0
1988-1992年	21	9.5	96.1	46	33.3	93.7	12	5.7	108.2	28	18.5	103.8
1993-1997年	22	10.4	91.6	57	38.1	94.6	8	4.4	85.1	28	17.1	107.4
1998-2002年	26	14.2	90.1	108	64.6	101.6	14	7.4	105.1	34	19.0	100.7
2003-2007年	24	15.2	87.4	99	53.1	91.9	13	8.6	96.0	35	17.0	101.7
2008-2012年	26	18.8	88.5	80	45.2	92.9	11	8.5	88.1	28	14.4	96.9
	25-34歳			65-74歳			25-34歳			65-74歳		
1983-1987年	37	23.3	91.1	28	41.5	94.8	17	10.6	98.2	27	27.7	88.7
1988-1992年	29	18.8	98.4	20	28.2	79.9	14	8.6	99.7	28	25.5	97.9
1993-1997年	31	18.5	94.7	28	29.5	92.4	14	8.2	98.1	24	19.4	99.3
1998-2002年	41	22.7	84.2	61	49.7	109.4	22	11.7	101.3	27	19.7	93.6
2003-2007年	52	29.0	93.5	46	35.2	82.1	28	14.6	112.5	32	20.5	110.3
2008-2012年	48	32.0	98.3	49	34.2	86.5	19	13.1	91.3	28	17.0	95.3
	35-44歳			75歳以上			35-44歳			75歳以上		
1983-1987年	66	31.6	99.3	32	74.2	94.7	23	11.2	94.4	34	52.5	90.9
1988-1992年	42	22.3	94.0	30	59.0	91.5	20	9.8	101.9	41	46.4	96.9
1993-1997年	35	22.7	92.5	27	49.1	94.3	14	8.7	102.1	26	25.0	72.7
1998-2002年	46	31.1	88.4	36	54.6	103.6	18	11.3	109.5	31	24.8	79.9
2003-2007年	59	36.9	92.2	33	39.3	87.3	19	11.8	93.3	28	18.7	83.4
2008-2012年	63	35.7	95.9	37	35.4	85.4	27	14.1	104.1	31	17.5	90.9

注：　総数（10歳以上）については、率は年齢調整死亡率（ベイズ推定値）、対全国比は標準化死亡比 SMR（ベイズ推定値）を算出

第5表　都道府県・性・年齢階級別の自殺の推移：自殺死亡数、死亡率、対全国比

大阪府

	男						女					
	自殺死亡		対全国比	自殺死亡		対全国比	自殺死亡		対全国比	自殺死亡		対全国比
	数 1年当り	率 10万対	×100	数 1年当り	率 10万対	×100	数 1年当り	率 10万対	×100	数 1年当り	率 10万対	×100
	総数（10歳以上）			45-54歳			総数（10歳以上）			45-54歳		
1983-1987年	1,042	31.6	95.8	301	50.7	100.3	534	15.0	98.3	97	16.7	97.1
1988-1992年	878	24.3	99.1	228	34.7	101.0	487	12.2	95.3	97	14.6	100.0
1993-1997年	965	24.4	98.3	261	37.1	101.5	463	10.6	97.4	94	13.1	101.5
1998-2002年	1,623	38.7	110.3	387	61.3	109.5	607	13.3	104.2	104	15.9	105.5
2003-2007年	1,492	35.9	100.9	272	53.0	94.8	592	13.2	102.7	76	14.3	104.1
2008-2012年	1,384	34.3	100.7	245	49.5	101.8	624	14.3	107.2	94	18.2	122.1
	15-24歳			55-64歳			15-24歳			55-64歳		
1983-1987年	72	10.6	75.9	160	45.5	107.0	43	6.5	95.6	77	19.7	100.0
1988-1992年	68	9.3	93.6	172	37.2	104.6	40	5.6	105.4	78	16.7	93.4
1993-1997年	74	10.7	95.0	230	42.2	104.7	36	5.4	103.4	82	15.0	94.2
1998-2002年	90	15.7	99.6	483	79.4	124.9	44	7.8	110.7	124	19.7	104.8
2003-2007年	78	16.2	92.8	411	63.7	110.3	46	9.7	108.4	122	17.8	106.6
2008-2012年	85	19.7	93.1	294	49.5	102.0	45	10.6	109.1	106	16.6	111.0
	25-34歳			65-74歳			25-34歳			65-74歳		
1983-1987年	116	20.3	79.3	88	48.6	111.1	60	10.4	96.9	79	30.8	98.7
1988-1992年	100	17.6	91.8	81	37.8	107.2	54	9.4	108.8	74	25.1	96.1
1993-1997年	111	17.5	89.7	98	33.8	105.8	61	9.4	113.5	63	17.8	91.1
1998-2002年	185	26.8	99.4	200	52.1	114.6	87	12.4	107.4	94	21.9	104.3
2003-2007年	186	29.7	95.8	225	48.6	113.3	93	14.4	110.4	91	18.0	96.5
2008-2012年	161	31.2	95.7	221	42.2	106.9	89	16.2	113.3	104	17.8	100.2
	35-44歳			75歳以上			35-44歳			75歳以上		
1983-1987年	225	30.1	94.4	76	82.0	104.7	92	12.1	102.3	82	55.1	95.5
1988-1992年	151	22.8	96.0	74	63.3	98.1	62	9.3	96.1	80	38.5	80.5
1993-1997年	124	22.7	92.7	65	48.1	92.3	49	8.8	104.1	76	29.4	85.4
1998-2002年	187	35.4	100.6	88	51.5	97.7	68	12.6	121.7	84	26.2	84.3
2003-2007年	216	37.0	92.3	103	43.6	96.8	88	14.6	115.5	74	18.2	81.2
2008-2012年	249	37.7	101.3	126	40.4	97.4	105	15.4	113.2	80	15.9	82.5

注：　総数（10歳以上）については、率は年齢調整死亡率（ベイズ推定値）、対全国比は標準化死亡比 SMR（ベイズ推定値）を算出

第5表　都道府県・性・年齢階級別の自殺の推移：自殺死亡数、死亡率、対全国比

兵庫県

	男						女					
	自殺死亡		対全国比	自殺死亡		対全国比	自殺死亡		対全国比	自殺死亡		対全国比
	数 1年当り	率 10万対	×100	数 1年当り	率 10万対	×100	数 1年当り	率 10万対	×100	数 1年当り	率 10万対	×100
	総数（10歳以上）			45-54歳			総数（10歳以上）			45-54歳		
1983-1987年	681	32.8	100.8	188	54.4	107.5	365	15.3	100.8	59	16.8	97.3
1988-1992年	525	23.4	95.1	120	32.0	93.3	342	12.8	100.3	57	14.7	100.9
1993-1997年	579	24.1	96.1	138	33.3	91.1	288	10.2	93.6	49	11.8	91.4
1998-2002年	916	35.8	100.1	229	56.8	101.5	376	12.6	99.3	59	14.5	96.4
2003-2007年	902	35.2	96.7	177	51.6	92.3	377	13.1	100.8	52	14.3	104.7
2008-2012年	848	33.9	97.8	149	46.4	95.6	375	12.9	99.9	52	15.1	101.0
	15-24歳			55-64歳			15-24歳			55-64歳		
1983-1987年	47	13.5	97.1	101	41.0	96.5	26	7.0	102.7	56	19.9	100.6
1988-1992年	43	10.8	109.5	102	34.0	95.9	25	6.0	113.8	56	17.5	98.3
1993-1997年	43	11.4	100.5	125	38.8	96.4	18	4.8	92.5	53	15.6	98.4
1998-2002年	64	18.5	117.0	233	65.5	103.1	24	7.0	100.2	70	18.6	99.0
2003-2007年	56	18.9	108.2	220	55.4	96.0	29	9.6	106.8	66	15.8	94.2
2008-2012年	59	22.3	105.4	175	45.1	92.9	26	9.8	101.0	65	15.5	103.9
	25-34歳			65-74歳			25-34歳			65-74歳		
1983-1987年	89	26.3	103.0	57	41.6	95.0	39	11.1	102.8	56	29.6	94.9
1988-1992年	60	18.5	96.6	51	32.3	91.8	32	9.2	106.6	54	24.8	95.2
1993-1997年	62	17.9	91.7	66	31.9	100.1	31	8.5	102.1	43	16.8	86.4
1998-2002年	98	25.5	94.4	116	45.4	99.9	50	12.2	105.5	63	21.1	100.5
2003-2007年	114	31.2	100.7	121	42.4	98.9	57	14.6	112.4	60	18.5	99.4
2008-2012年	103	33.3	102.2	127	40.3	102.0	45	13.9	97.0	65	18.3	102.9
	35-44歳			75歳以上			35-44歳			75歳以上		
1983-1987年	139	32.2	101.0	57	74.6	95.2	54	12.2	103.4	74	60.4	104.7
1988-1992年	93	22.9	96.5	53	56.0	86.9	45	10.5	108.3	71	44.1	92.1
1993-1997年	86	24.6	100.4	54	51.4	98.7	30	8.4	99.0	62	31.9	92.8
1998-2002年	114	34.1	96.7	60	45.1	85.6	36	10.4	100.5	73	29.8	95.9
2003-2007年	130	36.5	91.1	80	44.8	99.5	56	14.6	115.8	56	18.3	81.6
2008-2012年	144	36.8	98.8	88	39.5	95.3	53	13.0	96.1	69	18.7	97.2

注：　総数（10歳以上）については、率は年齢調整死亡率（ベイズ推定値）、対全国比は標準化死亡比 SMR（ベイズ推定値）を算出

第5表　都道府県・性・年齢階級別の自殺の推移：自殺死亡数、死亡率、対全国比

奈良県

	男						女					
	自殺死亡		対全国比	自殺死亡		対全国比	自殺死亡		対全国比	自殺死亡		対全国比
	数 1年当り	率 10万対	×100	数 1年当り	率 10万対	×100	数 1年当り	率 10万対	×100	数 1年当り	率 10万対	×100
	総数（10歳以上）			45-54歳			総数（10歳以上）			45-54歳		
1983-1987年	138	28.6	83.9	38	45.0	89.0	82	14.6	92.8	11	14.9	86.5
1988-1992年	113	21.1	81.4	27	27.9	81.1	79	12.1	91.5	15	14.8	101.3
1993-1997年	119	20.4	76.2	29	27.7	75.6	73	10.2	91.2	15	12.9	100.0
1998-2002年	205	31.7	86.2	50	48.5	86.7	87	11.8	88.4	14	14.0	93.0
2003-2007年	190	30.7	80.1	37	42.7	76.4	89	12.0	92.3	12	13.3	96.8
2008-2012年	181	30.7	83.8	32	41.9	86.3	82	11.9	87.3	11	13.4	90.0
	15-24歳			55-64歳			15-24歳			55-64歳		
1983-1987年	6	8.7	62.5	22	38.0	89.3	6	6.8	99.1	12	19.0	96.2
1988-1992年	8	8.9	89.7	22	30.7	86.4	5	4.9	93.7	11	15.2	85.4
1993-1997年	9	9.8	86.7	29	35.1	87.2	6	5.3	101.8	11	13.9	87.6
1998-2002年	13	14.9	94.4	52	55.5	87.4	6	6.7	95.5	17	17.9	94.9
2003-2007年	14	17.1	98.0	43	42.1	73.0	7	8.6	95.0	16	15.4	92.1
2008-2012年	13	19.8	93.3	34	36.8	75.7	5	8.5	87.4	14	13.5	90.8
	25-34歳			65-74歳			25-34歳			65-74歳		
1983-1987年	18	22.9	89.5	15	46.2	105.6	8	10.0	93.3	17	34.8	111.5
1988-1992年	14	18.3	95.7	12	31.6	89.6	7	8.2	94.5	15	27.7	106.1
1993-1997年	13	16.0	81.9	14	27.0	84.8	7	8.0	96.6	9	15.6	80.2
1998-2002年	21	23.7	87.7	27	41.4	90.9	13	12.1	104.2	15	20.3	96.8
2003-2007年	26	29.9	96.4	27	37.5	87.3	9	11.1	85.1	15	18.7	100.4
2008-2012年	21	30.0	92.0	30	36.3	92.0	10	13.7	95.4	14	15.7	88.4
	35-44歳			75歳以上			35-44歳			75歳以上		
1983-1987年	25	23.8	74.9	13	70.8	90.4	10	10.2	86.6	17	55.4	96.0
1988-1992年	18	17.7	74.9	11	52.3	81.0	10	9.5	98.3	16	38.6	80.7
1993-1997年	13	16.0	65.3	12	44.5	85.4	8	8.5	99.6	16	31.8	92.4
1998-2002年	25	30.3	86.1	15	45.9	87.0	7	8.6	82.8	14	23.3	75.0
2003-2007年	28	32.8	81.9	16	35.4	78.6	12	12.6	99.8	16	20.6	91.9
2008-2012年	30	33.6	90.4	20	35.9	86.5	12	12.7	93.7	17	17.8	92.4

注：　総数（10歳以上）については、率は年齢調整死亡率（ベイズ推定値）、対全国比は標準化死亡比 SMR（ベイズ推定値）を算出

第5表　都道府県・性・年齢階級別の自殺の推移：自殺死亡数、死亡率、対全国比

和歌山県

	男						女					
	自殺死亡		対全国比	自殺死亡		対全国比	自殺死亡		対全国比	自殺死亡		対全国比
	数 1年当り	率 10万対	×100	数 1年当り	率 10万対	×100	数 1年当り	率 10万対	×100	数 1年当り	率 10万対	×100
	総数（10歳以上）			45-54歳			総数（10歳以上）			45-54歳		
1983-1987年	188	39.7	128.2	61	80.9	160.0	97	16.5	114.1	18	21.6	125.3
1988-1992年	140	27.9	120.4	31	41.0	119.3	89	13.7	113.4	15	17.1	117.1
1993-1997年	145	27.7	116.7	29	36.5	99.7	84	12.0	119.8	14	15.2	117.7
1998-2002年	205	39.2	113.7	45	58.2	104.1	87	13.0	107.8	13	15.6	103.7
2003-2007年	182	36.5	103.6	35	53.0	94.7	81	13.0	107.2	12	15.1	110.4
2008-2012年	166	34.8	104.7	26	44.7	91.9	77	13.1	106.5	8	13.3	89.0
	15-24歳			55-64歳			15-24歳			55-64歳		
1983-1987年	10	15.6	111.6	31	50.6	119.2	3	6.0	87.9	15	20.8	105.6
1988-1992年	8	10.7	107.8	33	46.5	130.9	3	4.9	93.5	12	16.9	94.5
1993-1997年	9	11.9	105.3	35	49.6	123.2	4	5.4	103.5	18	20.5	129.1
1998-2002年	8	15.2	96.3	56	78.3	123.2	3	6.0	85.0	16	20.2	107.4
2003-2007年	6	15.3	87.6	53	68.9	119.4	4	8.6	95.1	17	18.6	111.2
2008-2012年	9	20.3	95.8	43	55.8	114.8	5	10.1	103.8	13	15.4	103.5
	25-34歳			65-74歳			25-34歳			65-74歳		
1983-1987年	18	26.9	105.3	17	48.1	109.9	8	11.1	103.2	18	34.8	111.3
1988-1992年	10	17.2	89.8	18	41.6	118.0	5	8.3	95.5	21	35.3	135.4
1993-1997年	15	22.8	116.6	20	37.7	118.2	5	7.8	93.8	15	21.8	112.1
1998-2002年	19	29.1	107.6	30	50.4	110.9	7	11.3	97.9	17	23.6	112.4
2003-2007年	14	25.9	83.5	31	51.0	118.9	7	12.0	92.3	12	18.1	97.0
2008-2012年	18	34.6	106.1	26	42.2	106.8	8	14.8	103.4	15	19.7	110.8
	35-44歳			75歳以上			35-44歳			75歳以上		
1983-1987年	33	39.5	124.2	16	78.6	100.3	14	13.9	117.9	21	62.3	108.0
1988-1992年	24	29.4	123.9	17	68.9	106.9	7	9.3	95.8	26	58.1	121.3
1993-1997年	19	27.2	111.0	18	62.7	120.5	6	8.6	101.1	22	42.3	123.0
1998-2002年	26	41.3	117.2	20	57.6	109.3	8	11.3	109.2	22	34.1	109.9
2003-2007年	23	38.1	95.2	20	46.0	102.2	9	13.4	105.7	19	24.9	111.0
2008-2012年	21	35.3	94.8	24	45.5	109.7	9	13.5	99.5	21	22.9	119.0

注：　総数（10歳以上）については、率は年齢調整死亡率（ベイズ推定値）、対全国比は標準化死亡比 SMR（ベイズ推定値）を算出

第5表　都道府県・性・年齢階級別の自殺の推移：自殺死亡数、死亡率、対全国比

鳥取県

	男						女					
	自殺死亡		対全国比	自殺死亡		対全国比	自殺死亡		対全国比	自殺死亡		対全国比
	数 1年当り	率 10万対	×100	数 1年当り	率 10万対	×100	数 1年当り	率 10万対	×100	数 1年当り	率 10万対	×100
	総数（10歳以上）			45-54歳			総数（10歳以上）			45-54歳		
1983-1987年	87	34.2	106.0	24	60.3	119.3	40	14.0	84.4	8	17.9	103.8
1988-1992年	79	27.5	117.9	17	41.7	121.5	44	12.6	98.5	7	15.4	105.7
1993-1997年	81	27.0	114.2	20	43.4	118.7	39	10.7	99.9	7	13.8	107.1
1998-2002年	104	36.6	101.2	28	59.5	106.4	39	11.9	87.8	6	14.6	97.3
2003-2007年	116	39.3	111.4	30	70.5	126.1	36	11.9	88.4	6	13.8	100.6
2008-2012年	108	37.1	113.6	19	52.8	108.6	41	13.0	99.5	5	14.2	95.3
	15-24歳			55-64歳			15-24歳			55-64歳		
1983-1987年	4	13.5	96.8	13	39.3	92.6	3	7.0	102.9	6	17.6	89.3
1988-1992年	3	9.8	98.5	18	44.4	125.0	1	4.7	89.9	8	18.1	101.5
1993-1997年	4	11.2	99.3	17	45.0	111.8	2	5.2	99.1	7	16.0	100.4
1998-2002年	5	14.9	94.3	24	65.6	103.3	1	6.0	85.5	7	18.8	99.8
2003-2007年	5	16.9	97.0	26	62.3	107.9	2	8.2	91.6	6	15.7	93.6
2008-2012年	8	24.7	116.3	24	52.2	107.5	4	10.9	112.3	6	14.1	94.8
	25-34歳			65-74歳			25-34歳			65-74歳		
1983-1987年	12	28.2	110.1	8	41.6	95.0	2	9.0	83.2	8	27.5	87.9
1988-1992年	9	23.0	120.2	9	35.6	100.9	3	8.8	102.0	8	23.0	88.2
1993-1997年	7	20.7	106.2	11	35.9	112.6	3	8.1	97.5	9	21.3	109.1
1998-2002年	11	28.9	107.1	14	43.9	96.4	3	11.1	95.9	8	19.7	93.6
2003-2007年	13	33.6	108.2	17	49.6	115.7	3	11.7	89.8	5	16.1	86.5
2008-2012年	15	38.8	119.2	14	42.4	107.4	4	13.9	96.7	6	17.2	96.4
	35-44歳			75歳以上			35-44歳			75歳以上		
1983-1987年	15	32.7	102.9	11	86.7	110.6	4	11.2	94.6	9	46.4	80.4
1988-1992年	14	28.3	119.6	9	62.5	97.0	4	9.4	97.6	13	50.0	104.6
1993-1997年	11	26.0	106.1	9	54.4	104.4	2	7.4	87.4	11	33.2	96.3
1998-2002年	14	37.7	107.1	8	44.4	84.2	3	9.5	92.0	10	24.9	80.2
2003-2007年	13	39.4	98.4	11	43.3	96.1	3	11.3	89.8	11	21.9	97.6
2008-2012年	15	39.7	106.7	12	41.0	98.8	5	13.8	102.1	12	20.7	107.6

注：　総数（10歳以上）については、率は年齢調整死亡率（ベイズ推定値）、対全国比は標準化死亡比 SMR（ベイズ推定値）を算出

第5表　都道府県・性・年齢階級別の自殺の推移：自殺死亡数、死亡率、対全国比

島根県

	男						女					
	自殺死亡		対全国比	自殺死亡		対全国比	自殺死亡		対全国比	自殺死亡		対全国比
	数 1年当り	率 10万対	×100	数 1年当り	率 10万対	×100	数 1年当り	率 10万対	×100	数 1年当り	率 10万対	×100
	総数（10歳以上）			45-54歳			総数（10歳以上）			45-54歳		
1983-1987年	148	40.6	132.9	37	68.4	135.3	80	16.9	119.5	12	19.1	110.7
1988-1992年	126	31.0	141.1	23	44.5	129.6	68	13.4	111.7	9	15.6	106.8
1993-1997年	124	30.4	133.4	32	52.1	142.3	58	11.4	110.8	10	15.0	116.5
1998-2002年	172	42.6	129.6	43	70.9	126.7	60	12.5	102.0	8	14.9	99.2
2003-2007年	171	44.2	131.5	36	69.6	124.4	58	12.6	105.4	6	13.3	96.9
2008-2012年	145	38.6	122.1	26	57.2	117.7	48	12.6	95.7	5	14.0	94.0
	15-24歳			55-64歳			15-24歳			55-64歳		
1983-1987年	6	14.0	100.2	28	54.4	128.0	2	6.5	94.7	14	22.3	113.1
1988-1992年	6	11.1	111.7	28	50.5	142.3	1	4.7	88.6	11	18.2	102.0
1993-1997年	5	11.2	99.4	26	49.3	122.5	3	5.7	109.6	11	17.6	110.6
1998-2002年	10	18.4	116.7	34	72.1	113.5	3	7.0	99.0	8	17.8	94.7
2003-2007年	10	21.6	123.7	42	75.2	130.4	2	7.7	85.2	12	18.6	110.8
2008-2012年	9	25.2	118.8	33	54.6	112.3	3	9.9	102.4	8	14.9	99.8
	25-34歳			65-74歳			25-34歳			65-74歳		
1983-1987年	14	28.1	109.9	15	47.8	109.2	8	12.5	116.3	15	34.8	111.4
1988-1992年	11	25.0	130.9	17	45.1	128.0	4	8.8	101.2	17	33.0	126.4
1993-1997年	8	19.7	101.1	18	41.0	128.7	2	7.6	91.1	11	19.6	100.4
1998-2002年	17	35.7	132.3	23	49.7	109.2	5	11.7	101.0	13	22.8	108.4
2003-2007年	18	39.4	126.9	22	49.6	115.5	6	13.5	104.0	10	18.4	98.7
2008-2012年	15	36.2	111.2	19	43.6	110.3	4	13.3	92.8	9	18.6	104.7
	35-44歳			75歳以上			35-44歳			75歳以上		
1983-1987年	29	48.2	151.5	19	98.5	125.7	8	12.8	108.1	21	72.0	124.8
1988-1992年	19	30.6	129.0	21	87.3	135.4	6	10.0	104.0	21	54.2	113.2
1993-1997年	18	33.6	137.3	17	64.0	122.9	5	9.4	111.2	17	36.1	104.8
1998-2002年	20	43.8	124.2	25	75.7	143.5	2	8.5	81.9	21	36.4	117.1
2003-2007年	19	46.7	116.6	24	61.1	135.6	3	11.0	86.8	19	28.1	125.4
2008-2012年	20	43.1	115.9	24	52.3	126.0	4	12.9	95.3	14	18.2	94.5

注：　総数（10歳以上）については、率は年齢調整死亡率（ベイズ推定値）、対全国比は標準化死亡比 SMR（ベイズ推定値）を算出

第5表　都道府県・性・年齢階級別の自殺の推移：自殺死亡数、死亡率、対全国比

岡山県

	男						女					
	自殺死亡		対全国比	自殺死亡		対全国比	自殺死亡		対全国比	自殺死亡		対全国比
	数 1年当り	率 10万対	×100	数 1年当り	率 10万対	×100	数 1年当り	率 10万対	×100	数 1年当り	率 10万対	×100
	総数（10歳以上）			45-54歳			総数（10歳以上）			45-54歳		
1983-1987年	244	31.6	95.9	61	49.9	98.7	122	13.7	85.6	23	17.9	104.1
1988-1992年	188	23.0	90.9	45	34.9	101.5	114	11.5	85.5	18	13.9	94.8
1993-1997年	195	23.0	87.9	52	35.8	97.8	100	9.7	84.1	16	11.7	90.6
1998-2002年	290	32.8	88.8	76	53.9	96.2	117	11.5	84.3	23	15.4	102.6
2003-2007年	292	33.1	88.4	60	49.9	89.1	103	10.9	79.0	13	11.8	86.0
2008-2012年	280	33.5	92.3	52	48.0	98.7	106	11.5	82.7	15	13.8	92.3
	15-24歳			55-64歳			15-24歳			55-64歳		
1983-1987年	19	16.4	117.3	37	38.0	89.4	8	6.9	100.4	18	16.7	84.7
1988-1992年	13	10.2	102.5	38	33.1	93.3	5	4.4	83.2	20	16.5	92.6
1993-1997年	15	11.4	100.5	34	30.9	76.6	5	4.4	84.7	19	15.2	95.5
1998-2002年	16	14.3	90.3	67	55.3	87.0	5	5.5	78.5	21	17.1	91.1
2003-2007年	21	18.9	108.1	68	49.5	85.8	8	7.8	86.9	20	14.8	88.2
2008-2012年	22	23.0	108.4	61	45.1	92.8	8	8.9	92.1	18	13.4	89.9
	25-34歳			65-74歳			25-34歳			65-74歳		
1983-1987年	31	25.6	100.3	18	32.9	75.1	13	10.9	101.0	19	24.2	77.3
1988-1992年	21	19.0	99.4	16	25.8	73.3	11	9.2	106.1	19	20.6	78.9
1993-1997年	21	19.1	97.7	22	26.4	82.9	10	8.5	102.0	20	18.3	93.9
1998-2002年	29	24.2	89.7	38	38.6	84.9	14	11.2	96.6	19	16.6	79.2
2003-2007年	34	27.7	89.4	36	35.9	83.7	12	10.7	82.7	16	14.9	80.3
2008-2012年	37	33.6	103.1	29	28.7	72.5	10	11.4	79.8	19	16.0	89.7
	35-44歳			75歳以上			35-44歳			75歳以上		
1983-1987年	48	32.1	100.8	29	75.3	96.1	15	10.5	88.8	25	43.8	76.0
1988-1992年	32	22.2	93.6	23	50.8	78.8	14	9.6	99.7	27	35.9	75.1
1993-1997年	31	24.9	101.7	18	37.3	71.6	8	7.4	87.6	21	23.0	66.8
1998-2002年	38	33.7	95.6	26	43.7	83.0	12	10.4	100.7	23	21.3	68.5
2003-2007年	41	36.5	91.2	31	40.1	89.1	12	11.1	88.0	23	17.1	76.2
2008-2012年	49	38.1	102.5	30	34.1	82.2	14	12.3	90.9	23	15.0	78.0

注：　総数（10歳以上）については、率は年齢調整死亡率（ベイズ推定値）、対全国比は標準化死亡比 SMR（ベイズ推定値）を算出

第5表　都道府県・性・年齢階級別の自殺の推移：自殺死亡数、死亡率、対全国比

広島県

	男						女					
	自殺死亡		対全国比	自殺死亡		対全国比	自殺死亡		対全国比	自殺死亡		対全国比
	数 1年当り	率 10万対	×100	数 1年当り	率 10万対	×100	数 1年当り	率 10万対	×100	数 1年当り	率 10万対	×100
	総数（10歳以上）			45-54歳			総数（10歳以上）			45-54歳		
1983-1987年	365	32.6	99.8	96	54.5	107.7	198	15.0	98.8	30	16.7	97.1
1988-1992年	300	24.7	100.1	61	31.5	91.8	181	12.4	96.6	33	16.0	109.3
1993-1997年	326	25.0	99.7	88	39.5	108.1	155	10.2	91.7	31	13.6	104.9
1998-2002年	461	34.0	95.1	120	55.7	99.4	182	11.7	90.1	30	14.5	96.0
2003-2007年	470	35.3	96.2	105	57.2	102.4	179	11.7	92.6	25	13.6	99.0
2008-2012年	429	33.5	95.5	77	47.1	96.8	178	12.6	93.7	27	15.7	105.5
	15-24歳			55-64歳			15-24歳			55-64歳		
1983-1987年	20	11.8	85.0	58	42.6	100.2	11	6.5	95.8	39	23.3	118.0
1988-1992年	19	9.5	96.2	59	37.6	105.9	12	5.6	105.4	28	16.4	92.0
1993-1997年	23	11.3	99.8	64	39.0	96.9	9	4.8	92.6	25	14.6	91.7
1998-2002年	26	15.1	95.9	109	60.1	94.6	11	6.7	95.4	34	18.1	96.4
2003-2007年	23	15.5	89.1	109	52.7	91.3	9	7.0	78.1	33	15.5	92.7
2008-2012年	28	20.8	98.2	91	44.3	91.3	11	8.7	90.2	29	14.2	94.9
	25-34歳			65-74歳			25-34歳			65-74歳		
1983-1987年	49	26.6	104.2	32	39.1	89.4	18	9.9	91.7	33	30.2	96.7
1988-1992年	41	23.3	121.7	26	28.2	80.0	12	7.4	85.9	34	26.3	100.9
1993-1997年	38	21.2	108.4	34	29.3	92.0	12	7.2	86.5	25	17.3	88.5
1998-2002年	49	25.2	93.2	61	45.3	99.7	18	10.1	86.9	33	20.6	98.1
2003-2007年	53	28.1	90.5	60	42.0	98.0	19	10.6	81.3	31	18.2	98.0
2008-2012年	51	31.6	96.9	59	37.4	94.8	22	13.9	96.9	29	16.4	91.9
	35-44歳			75歳以上			35-44歳			75歳以上		
1983-1987年	72	31.2	98.2	36	77.2	98.5	25	11.1	94.3	40	55.3	95.9
1988-1992年	58	26.0	109.5	36	61.2	94.9	22	10.0	103.1	40	41.2	86.2
1993-1997年	45	24.0	97.8	32	47.0	90.3	17	9.0	105.5	35	29.4	85.5
1998-2002年	53	31.1	88.3	41	49.9	94.6	15	8.9	86.2	39	26.4	84.9
2003-2007年	74	41.6	103.7	46	44.3	98.4	22	12.3	97.3	41	22.7	101.3
2008-2012年	75	38.2	102.6	48	39.5	95.3	28	13.9	102.2	33	15.9	82.7

注：　総数（10歳以上）については、率は年齢調整死亡率（ベイズ推定値）、対全国比は標準化死亡比 SMR（ベイズ推定値）を算出

第5表　都道府県・性・年齢階級別の自殺の推移：自殺死亡数、死亡率、対全国比

山口県

	男						女					
	自殺死亡		対全国比	自殺死亡		対全国比	自殺死亡		対全国比	自殺死亡		対全国比
	数 1年当り	率 10万対	×100	数 1年当り	率 10万対	×100	数 1年当り	率 10万対	×100	数 1年当り	率 10万対	×100
	総数（10歳以上）			45-54歳			総数（10歳以上）			45-54歳		
1983-1987年	257	38.3	121.9	63	60.1	118.8	130	15.8	105.9	28	22.3	129.7
1988-1992年	191	26.9	112.5	42	40.0	116.4	103	11.9	90.4	17	14.7	100.4
1993-1997年	200	27.2	111.5	47	39.8	108.7	97	10.7	96.7	23	16.4	127.2
1998-2002年	288	38.8	110.6	71	61.2	109.4	113	12.3	96.7	20	15.8	105.2
2003-2007年	273	38.9	107.0	55	57.1	102.1	113	12.8	103.8	13	13.2	96.3
2008-2012年	256	36.9	110.4	44	54.0	111.2	100	13.0	96.4	12	14.7	98.7
	15-24歳			55-64歳			15-24歳			55-64歳		
1983-1987年	13	14.4	103.1	46	51.1	120.2	8	7.7	113.1	22	20.7	105.1
1988-1992年	8	9.1	92.2	41	40.8	114.9	5	5.2	99.2	18	16.9	94.7
1993-1997年	13	12.1	106.6	45	45.1	112.1	4	4.8	92.6	18	16.3	102.4
1998-2002年	12	14.6	92.5	67	66.6	104.8	3	5.4	77.1	21	18.9	100.6
2003-2007年	13	17.7	101.6	68	60.7	105.1	4	7.5	83.4	24	18.7	111.5
2008-2012年	12	20.0	94.1	61	53.3	109.6	7	10.3	105.8	18	15.1	101.0
	25-34歳			65-74歳			25-34歳			65-74歳		
1983-1987年	33	33.2	129.7	28	50.8	116.0	11	10.9	101.7	23	32.0	102.3
1988-1992年	15	19.1	99.8	23	37.6	106.8	7	8.1	93.8	17	20.9	80.2
1993-1997年	19	22.5	115.0	25	33.1	103.9	8	9.1	109.2	13	14.4	73.6
1998-2002年	31	33.7	124.6	46	52.8	116.0	9	10.6	91.5	21	20.1	95.7
2003-2007年	31	34.8	112.4	37	43.2	100.8	12	13.2	101.8	23	20.9	112.0
2008-2012年	27	35.3	108.5	36	41.0	103.8	11	14.9	104.0	17	16.8	94.5
	35-44歳			75歳以上			35-44歳			75歳以上		
1983-1987年	47	38.3	120.2	28	93.2	119.0	16	12.4	104.7	21	45.5	78.9
1988-1992年	30	25.4	107.3	30	78.8	122.2	11	9.3	96.5	28	43.5	91.0
1993-1997年	28	28.4	115.8	23	54.1	103.9	8	8.0	93.8	23	29.7	86.3
1998-2002年	33	39.2	111.4	28	54.6	103.6	10	11.2	108.2	28	29.1	93.6
2003-2007年	38	47.1	117.4	31	48.4	107.5	13	13.9	110.1	24	20.8	92.7
2008-2012年	39	42.5	114.3	36	46.3	111.6	13	14.1	103.9	20	15.6	81.3

注：　総数（10歳以上）については、率は年齢調整死亡率（ベイズ推定値）、対全国比は標準化死亡比 SMR（ベイズ推定値）を算出

第5表　都道府県・性・年齢階級別の自殺の推移：自殺死亡数、死亡率、対全国比

徳島県

	男						女					
	自殺死亡		対全国比	自殺死亡		対全国比	自殺死亡		対全国比	自殺死亡		対全国比
	数 1年当り	率 10万対	×100	数 1年当り	率 10万対	×100	数 1年当り	率 10万対	×100	数 1年当り	率 10万対	×100
	総数（10歳以上）			45-54歳			総数（10歳以上）			45-54歳		
1983-1987年	116	34.0	103.9	25	46.2	91.4	66	15.3	102.3	11	18.5	107.6
1988-1992年	84	23.8	93.7	20	36.7	106.7	60	12.6	100.4	7	14.0	95.9
1993-1997年	86	23.7	90.3	18	30.9	84.4	50	10.5	94.3	8	13.3	103.1
1998-2002年	113	31.0	81.6	27	44.0	78.6	49	11.6	83.0	10	15.2	100.9
2003-2007年	117	32.1	84.3	26	48.6	86.9	43	11.4	79.1	7	13.3	96.7
2008-2012年	111	32.4	88.8	20	44.4	91.3	46	12.4	87.8	6	13.5	90.4
	15-24歳			55-64歳			15-24歳			55-64歳		
1983-1987年	9	17.9	128.6	15	35.1	82.7	5	7.7	112.9	11	19.5	99.0
1988-1992年	4	9.2	92.6	16	30.5	86.0	3	5.2	97.8	10	17.0	95.4
1993-1997年	6	11.5	102.0	15	32.0	79.4	3	5.1	98.3	8	15.2	95.9
1998-2002年	7	15.4	97.3	21	44.6	70.2	1	5.0	71.8	11	19.0	100.8
2003-2007年	5	15.5	88.7	29	50.6	87.7	1	6.7	74.3	8	15.5	92.3
2008-2012年	7	20.4	96.0	23	40.4	83.1	2	8.9	92.3	7	13.6	91.1
	25-34歳			65-74歳			25-34歳			65-74歳		
1983-1987年	20	34.0	132.9	8	35.4	80.9	6	10.8	100.8	11	29.6	94.8
1988-1992年	9	19.6	102.3	11	34.1	96.9	6	9.5	109.7	11	25.5	97.7
1993-1997年	8	18.6	95.2	13	31.3	98.0	4	8.2	98.1	10	19.2	98.6
1998-2002年	8	21.1	78.1	20	44.4	97.6	5	11.1	95.7	11	20.2	96.2
2003-2007年	14	29.6	95.3	16	36.5	85.0	5	11.6	89.2	7	15.7	84.1
2008-2012年	16	35.9	110.1	13	33.0	83.6	6	14.1	98.6	10	18.2	102.5
	35-44歳			75歳以上			35-44歳			75歳以上		
1983-1987年	23	36.2	113.7	15	90.0	114.9	10	13.6	115.0	12	48.9	84.8
1988-1992年	14	22.1	93.2	11	58.2	90.2	8	10.9	112.6	15	45.6	95.2
1993-1997年	16	27.9	113.7	10	45.8	88.0	6	9.2	107.9	11	26.7	77.6
1998-2002年	16	34.0	96.7	14	51.5	97.7	4	9.1	88.2	8	17.4	55.9
2003-2007年	14	32.8	81.7	13	38.9	86.5	5	11.8	93.6	9	14.9	66.3
2008-2012年	15	34.1	91.7	16	40.0	96.4	7	13.7	100.7	9	13.4	69.8

注：　総数（10歳以上）については、率は年齢調整死亡率（ベイズ推定値）、対全国比は標準化死亡比 SMR（ベイズ推定値）を算出

第5表　都道府県・性・年齢階級別の自殺の推移：自殺死亡数、死亡率、対全国比

香川県

	男						女					
	自殺死亡		対全国比	自殺死亡		対全国比	自殺死亡		対全国比	自殺死亡		対全国比
	数 1年当り	率 10万対	×100	数 1年当り	率 10万対	×100	数 1年当り	率 10万対	×100	数 1年当り	率 10万対	×100
	総数（10歳以上）			45-54歳			総数（10歳以上）			45-54歳		
1983-1987年	140	33.7	102.6	35	53.1	105.0	72	14.4	92.8	11	16.3	94.6
1988-1992年	113	25.1	101.8	23	34.6	100.8	68	12.2	94.1	11	15.0	102.3
1993-1997年	111	24.4	93.7	33	40.5	110.6	60	10.3	93.7	9	12.3	95.1
1998-2002年	148	32.7	85.3	42	53.4	95.4	62	11.6	85.0	11	14.7	97.5
2003-2007年	156	34.0	89.8	33	50.3	90.0	59	11.7	86.3	8	13.1	95.6
2008-2012年	148	33.5	94.1	25	44.5	91.7	59	12.5	89.2	11	17.0	114.2
	15-24歳			55-64歳			15-24歳			55-64歳		
1983-1987年	10	17.0	122.2	20	37.0	87.1	5	7.1	104.2	11	18.3	92.9
1988-1992年	8	11.0	111.6	21	34.1	95.9	5	6.2	118.5	9	15.3	85.9
1993-1997年	6	10.6	93.8	21	35.3	87.6	4	5.4	103.4	8	13.7	86.5
1998-2002年	11	16.8	106.5	33	54.2	85.3	3	6.3	89.8	11	17.3	91.9
2003-2007年	8	16.7	95.9	36	49.6	85.9	3	7.6	84.7	14	17.2	102.6
2008-2012年	10	22.7	107.0	33	44.7	92.0	4	9.6	99.5	10	13.8	92.2
	25-34歳			65-74歳			25-34歳			65-74歳		
1983-1987年	19	28.5	111.4	11	37.0	84.6	9	11.7	108.9	9	21.9	70.0
1988-1992年	14	22.9	120.0	13	35.0	99.4	6	9.0	104.0	12	23.1	88.5
1993-1997年	11	19.1	98.0	12	26.1	81.9	5	8.6	103.4	9	16.0	82.2
1998-2002年	18	27.9	103.4	15	32.1	70.6	7	11.5	99.2	10	16.3	77.7
2003-2007年	22	33.3	107.5	19	36.4	84.8	7	11.9	91.2	10	17.0	91.4
2008-2012年	18	32.9	101.1	20	36.7	93.0	7	13.7	95.3	9	16.1	90.2
	35-44歳			75歳以上			35-44歳			75歳以上		
1983-1987年	28	34.2	107.6	17	81.1	103.6	11	13.0	109.8	15	49.8	86.3
1988-1992年	20	25.0	105.3	13	54.5	84.5	8	9.9	102.6	17	40.7	85.0
1993-1997年	19	27.4	111.8	10	37.5	71.9	6	8.7	102.9	18	35.1	101.9
1998-2002年	19	31.9	90.7	10	33.2	63.1	5	9.6	92.9	15	24.9	80.3
2003-2007年	22	38.0	94.8	16	39.0	86.6	6	11.3	89.3	11	16.0	71.3
2008-2012年	25	38.3	102.9	17	35.3	85.1	7	12.8	94.6	11	13.9	72.1

注：　総数（10歳以上）については、率は年齢調整死亡率（ベイズ推定値）、対全国比は標準化死亡比 SMR（ベイズ推定値）を算出

第5表　都道府県・性・年齢階級別の自殺の推移：自殺死亡数、死亡率、対全国比

愛媛県

	男						女					
	自殺死亡		対全国比	自殺死亡		対全国比	自殺死亡		対全国比	自殺死亡		対全国比
	数 1年当り	率 10万対	×100	数 1年当り	率 10万対	×100	数 1年当り	率 10万対	×100	数 1年当り	率 10万対	×100
	総数（10歳以上）			45-54歳			総数（10歳以上）			45-54歳		
1983-1987年	242	38.4	120.5	62	64.2	126.9	136	16.7	115.2	23	20.4	118.3
1988-1992年	191	28.5	117.7	44	44.4	129.2	106	12.5	97.4	18	16.2	110.9
1993-1997年	179	26.3	104.5	49	43.2	118.2	92	10.7	96.6	14	12.5	96.6
1998-2002年	258	36.4	102.9	69	61.5	109.8	106	12.3	94.9	19	15.8	105.0
2003-2007年	275	39.9	109.8	62	63.4	113.3	104	12.8	98.5	14	13.6	99.5
2008-2012年	224	34.3	99.1	40	47.5	97.8	95	12.7	94.4	11	13.4	89.8
	15-24歳			55-64歳			15-24歳			55-64歳		
1983-1987年	13	14.5	103.7	32	39.3	92.4	7	7.3	107.4	24	22.4	113.6
1988-1992年	12	11.3	114.5	37	39.6	111.6	5	5.4	102.3	19	18.1	101.5
1993-1997年	10	11.1	98.3	40	43.7	108.6	4	4.7	90.0	13	13.9	87.3
1998-2002年	15	17.0	107.5	59	64.1	100.9	4	6.1	87.5	21	19.8	104.9
2003-2007年	13	17.9	102.9	64	61.2	106.1	9	10.9	121.2	19	16.8	100.2
2008-2012年	14	22.4	105.6	55	50.4	103.8	6	9.8	100.9	17	15.0	100.4
	25-34歳			65-74歳			25-34歳			65-74歳		
1983-1987年	36	35.6	139.4	26	51.0	116.4	13	11.9	110.4	23	33.7	107.9
1988-1992年	19	21.9	114.5	20	35.2	100.0	11	10.0	115.2	17	21.7	83.3
1993-1997年	19	22.2	113.7	17	25.2	79.0	9	9.2	111.0	16	17.4	89.4
1998-2002年	28	30.3	112.4	31	40.3	88.7	9	10.8	93.1	18	18.5	88.3
2003-2007年	28	32.1	103.4	37	46.3	107.8	13	13.7	105.4	17	17.8	95.6
2008-2012年	25	33.1	101.7	29	36.6	92.8	11	14.7	102.5	18	18.0	101.3
	35-44歳			75歳以上			35-44歳			75歳以上		
1983-1987年	50	42.8	134.4	24	79.2	101.1	20	14.7	124.3	26	56.1	97.3
1988-1992年	38	32.0	135.1	21	59.1	91.7	13	10.4	107.2	22	37.2	77.7
1993-1997年	27	27.2	110.8	17	42.6	81.9	14	11.2	131.6	22	30.8	89.5
1998-2002年	27	31.8	90.2	28	56.3	106.8	11	11.0	106.1	23	25.7	82.9
2003-2007年	42	48.9	121.9	28	44.9	99.7	11	12.2	96.4	21	19.1	85.2
2008-2012年	31	36.1	97.0	29	40.5	97.7	13	13.8	101.9	18	15.0	77.8

注：　総数（10歳以上）については、率は年齢調整死亡率（ベイズ推定値）、対全国比は標準化死亡比 SMR（ベイズ推定値）を算出

第5表　都道府県・性・年齢階級別の自殺の推移：自殺死亡数、死亡率、対全国比

高知県

	男						女					
	自殺死亡		対全国比	自殺死亡		対全国比	自殺死亡		対全国比	自殺死亡		対全国比
	数 1年当り	率 10万対	×100	数 1年当り	率 10万対	×100	数 1年当り	率 10万対	×100	数 1年当り	率 10万対	×100
	総数（10歳以上）			45-54歳			総数（10歳以上）			45-54歳		
1983-1987年	157	41.2	137.6	36	66.5	131.5	69	15.3	102.4	11	18.5	107.5
1988-1992年	124	30.7	135.3	25	45.5	132.6	60	12.5	95.8	8	14.5	99.2
1993-1997年	111	27.9	116.3	27	42.7	116.6	56	11.0	102.2	9	13.8	106.9
1998-2002年	157	39.1	112.8	41	65.8	117.5	57	12.0	91.6	11	15.9	105.9
2003-2007年	175	43.6	126.7	41	77.1	137.9	63	13.0	105.5	10	15.4	112.6
2008-2012年	151	38.3	121.6	31	63.7	131.0	53	12.7	96.9	8	15.8	105.6
	15-24歳			55-64歳			15-24歳			55-64歳		
1983-1987年	6	14.2	101.5	28	55.3	130.1	4	7.5	109.9	14	21.9	110.9
1988-1992年	6	10.9	110.2	22	40.9	115.1	2	5.0	94.0	11	17.8	99.6
1993-1997年	4	10.7	94.6	24	45.5	112.9	2	4.9	94.1	10	16.6	104.7
1998-2002年	5	14.5	91.6	34	66.1	104.0	2	6.0	85.4	11	19.3	102.6
2003-2007年	6	16.9	97.0	50	82.3	142.5	4	9.9	109.8	11	16.9	100.7
2008-2012年	5	18.9	88.9	41	63.8	131.3	3	9.3	96.0	9	14.6	98.1
	25-34歳			65-74歳			25-34歳			65-74歳		
1983-1987年	18	33.2	129.8	15	49.3	112.6	6	10.8	100.0	13	32.0	102.4
1988-1992年	13	25.5	133.7	18	48.5	137.8	4	8.9	102.2	14	29.1	111.5
1993-1997年	11	23.4	120.0	15	34.1	106.8	4	8.8	106.1	10	18.7	95.9
1998-2002年	13	28.3	104.7	24	50.4	110.9	5	11.3	97.2	10	17.7	84.2
2003-2007年	16	34.0	109.5	24	50.2	117.0	6	13.4	103.0	12	20.1	107.9
2008-2012年	14	34.5	105.9	22	45.4	115.1	4	13.3	93.1	10	18.3	102.6
	35-44歳			75歳以上			35-44歳			75歳以上		
1983-1987年	35	51.9	163.0	17	93.9	119.8	9	12.5	105.8	12	44.1	76.5
1988-1992年	24	35.4	149.3	16	71.9	111.5	7	10.2	105.4	13	36.0	75.2
1993-1997年	16	29.5	120.2	15	58.9	113.1	7	10.6	124.1	13	29.2	84.8
1998-2002年	21	43.0	122.2	18	59.1	112.1	4	9.2	88.5	15	26.4	84.9
2003-2007年	20	45.5	113.5	17	46.1	102.3	5	12.1	95.6	15	21.5	95.8
2008-2012年	17	38.1	102.3	21	46.4	111.9	6	13.6	100.2	13	17.2	89.4

注：　総数（10歳以上）については、率は年齢調整死亡率（ベイズ推定値）、対全国比は標準化死亡比 SMR（ベイズ推定値）を算出

第5表　都道府県・性・年齢階級別の自殺の推移：自殺死亡数、死亡率、対全国比

福岡県

	男						女					
	自殺死亡		対全国比	自殺死亡		対全国比	自殺死亡		対全国比	自殺死亡		対全国比
	数 1年当り	率 10万対	×100	数 1年当り	率 10万対	×100	数 1年当り	率 10万対	×100	数 1年当り	率 10万対	×100
	総数（10歳以上）			45-54歳			総数（10歳以上）			45-54歳		
1983-1987年	670	36.7	114.3	182	63.6	125.7	288	13.7	88.4	54	17.0	98.8
1988-1992年	562	28.2	116.2	133	43.5	126.8	274	11.5	87.6	49	14.8	100.9
1993-1997年	627	29.1	117.3	159	44.8	122.5	266	10.3	92.3	50	13.2	102.0
1998-2002年	939	40.9	116.0	266	71.9	128.4	332	12.4	94.7	65	16.3	108.2
2003-2007年	969	42.3	116.6	232	71.1	127.2	320	12.2	92.9	52	14.7	106.9
2008-2012年	853	37.0	109.8	155	53.4	109.9	331	12.7	95.7	50	15.9	106.5
	15-24歳			55-64歳			15-24歳			55-64歳		
1983-1987年	50	15.4	110.5	104	47.4	111.6	16	5.6	81.9	46	17.9	90.5
1988-1992年	33	9.2	93.4	118	45.2	127.4	15	4.6	87.3	48	16.4	91.7
1993-1997年	38	10.2	90.4	138	50.0	124.1	20	5.3	102.4	46	14.8	93.2
1998-2002年	53	15.2	96.3	213	72.8	114.5	23	6.9	97.5	65	19.5	103.8
2003-2007年	52	17.1	97.8	238	70.3	121.8	22	7.7	85.6	65	17.3	103.4
2008-2012年	49	19.3	90.9	197	54.2	111.5	24	9.4	96.8	59	15.0	100.7
	25-34歳			65-74歳			25-34歳			65-74歳		
1983-1987年	90	27.7	108.4	55	44.7	102.1	36	10.7	99.3	44	26.1	83.4
1988-1992年	63	21.5	112.7	54	36.3	103.0	30	9.3	107.6	42	20.4	78.3
1993-1997年	69	23.1	118.1	67	35.5	111.4	29	8.9	106.4	43	17.4	89.2
1998-2002年	96	28.9	106.9	119	53.3	117.3	40	11.5	99.0	53	19.2	91.2
2003-2007年	112	33.5	108.1	117	49.0	114.3	45	12.7	98.0	52	17.7	95.0
2008-2012年	105	35.0	107.4	120	46.6	117.9	44	13.9	97.0	51	16.5	92.9
	35-44歳			75歳以上			35-44歳			75歳以上		
1983-1987年	139	38.5	120.9	48	73.0	93.2	45	11.7	99.4	45	42.5	73.7
1988-1992年	109	29.4	124.0	51	59.6	92.5	38	9.8	101.4	51	33.7	70.3
1993-1997年	104	31.2	127.1	50	49.6	95.2	34	9.6	113.2	43	23.0	66.7
1998-2002年	123	41.0	116.4	68	54.0	102.4	34	10.7	103.6	51	21.6	69.4
2003-2007年	143	47.8	119.2	72	44.4	98.7	41	12.6	100.0	43	14.8	66.0
2008-2012年	136	40.8	109.6	90	45.8	110.5	46	13.3	98.1	58	16.4	85.3

注：　総数（10歳以上）については、率は年齢調整死亡率（ベイズ推定値）、対全国比は標準化死亡比 SMR（ベイズ推定値）を算出

第5表　都道府県・性・年齢階級別の自殺の推移：自殺死亡数、死亡率、対全国比

佐賀県

	男						女					
	自殺死亡		対全国比	自殺死亡		対全国比	自殺死亡		対全国比	自殺死亡		対全国比
	数 1年当り	率 10万対	×100	数 1年当り	率 10万対	×100	数 1年当り	率 10万対	×100	数 1年当り	率 10万対	×100
	総数（10歳以上）			45-54歳			総数（10歳以上）			45-54歳		
1983-1987年	128	36.4	113.8	34	63.4	125.4	56	13.9	85.8	9	16.4	94.9
1988-1992年	97	26.2	107.7	22	42.0	122.2	48	11.3	79.3	7	13.5	92.2
1993-1997年	103	26.2	106.8	23	39.2	107.0	52	10.5	95.8	10	14.7	113.8
1998-2002年	167	41.3	117.6	51	75.3	134.5	52	11.7	84.0	9	14.7	97.3
2003-2007年	175	43.5	121.5	49	80.5	143.9	49	11.5	84.3	8	13.4	98.1
2008-2012年	145	36.3	109.2	28	53.2	109.4	49	12.2	86.6	8	14.4	96.8
	15-24歳			55-64歳			15-24歳			55-64歳		
1983-1987年	6	12.9	92.8	20	43.6	102.6	4	6.7	97.7	10	19.0	96.1
1988-1992年	5	9.9	100.5	21	40.4	113.7	2	4.6	87.1	10	17.0	95.0
1993-1997年	7	11.7	103.0	24	45.7	113.6	3	5.4	104.0	9	15.6	97.9
1998-2002年	9	16.5	104.7	33	66.1	104.0	2	5.8	83.1	12	20.1	106.7
2003-2007年	9	18.3	105.1	32	57.2	99.1	2	7.2	80.0	11	17.6	105.1
2008-2012年	6	18.4	86.6	34	52.0	107.0	4	10.1	103.8	8	13.6	91.3
	25-34歳			65-74歳			25-34歳			65-74歳		
1983-1987年	21	33.6	131.6	10	40.1	91.5	6	10.5	97.6	9	25.5	81.7
1988-1992年	10	19.3	101.1	9	29.7	84.4	5	8.6	98.7	9	20.9	80.3
1993-1997年	11	22.2	113.9	10	26.4	82.8	4	8.4	100.5	8	16.5	84.8
1998-2002年	15	29.2	108.0	21	47.8	105.0	4	10.5	90.8	9	18.1	86.0
2003-2007年	21	38.9	125.4	23	50.6	117.9	4	10.2	78.8	7	15.6	84.0
2008-2012年	17	34.5	106.1	20	43.9	111.3	5	12.5	87.1	8	16.2	90.9
	35-44歳			75歳以上			35-44歳			75歳以上		
1983-1987年	24	39.3	123.6	11	68.4	87.3	7	11.8	99.6	10	40.2	69.8
1988-1992年	19	28.6	120.4	10	54.6	84.7	5	9.2	95.0	11	31.6	66.1
1993-1997年	16	26.7	108.9	11	50.2	96.3	5	8.6	101.3	12	28.0	81.4
1998-2002年	27	49.2	139.6	11	42.9	81.3	5	9.9	95.9	9	19.3	62.0
2003-2007年	26	51.6	128.7	14	41.6	92.4	5	10.9	85.9	11	18.3	81.4
2008-2012年	23	43.1	115.7	17	42.0	101.2	6	12.8	94.7	11	15.9	82.5

注：　総数（10歳以上）については、率は年齢調整死亡率（ベイズ推定値）、対全国比は標準化死亡比 SMR（ベイズ推定値）を算出

第5表　都道府県・性・年齢階級別の自殺の推移：自殺死亡数、死亡率、対全国比

長崎県

	男						女					
	自殺死亡		対全国比	自殺死亡		対全国比	自殺死亡		対全国比	自殺死亡		対全国比
	数 1年当り	率 10万対	×100	数 1年当り	率 10万対	×100	数 1年当り	率 10万対	×100	数 1年当り	率 10万対	×100
	総数（10歳以上）			45-54歳			総数（10歳以上）			45-54歳		
1983-1987年	228	36.6	115.3	54	56.4	111.6	101	13.9	87.6	17	16.2	94.0
1988-1992年	187	28.0	117.1	39	41.8	121.6	94	11.7	87.3	15	14.5	99.3
1993-1997年	181	26.7	107.4	48	44.8	122.3	81	9.9	85.6	17	14.2	109.9
1998-2002年	271	39.3	109.9	71	62.0	110.8	95	11.8	86.1	17	14.7	97.6
2003-2007年	311	44.9	125.7	78	74.8	133.7	94	12.0	90.9	15	13.8	100.9
2008-2012年	245	36.2	109.2	49	54.2	111.4	83	11.8	84.5	10	12.4	82.9
	15-24歳			55-64歳			15-24歳			55-64歳		
1983-1987年	14	15.1	108.2	42	49.9	117.5	7	6.7	98.6	18	18.8	95.1
1988-1992年	10	10.3	103.9	40	43.1	121.4	5	5.1	96.1	17	16.9	94.4
1993-1997年	11	11.6	102.2	36	40.0	99.3	4	4.5	87.1	14	14.2	89.6
1998-2002年	13	15.7	99.5	61	69.8	109.9	5	6.5	92.3	20	19.5	103.5
2003-2007年	12	16.7	95.8	73	73.1	126.6	6	8.4	93.0	18	16.8	100.2
2008-2012年	13	20.7	97.8	65	57.1	117.5	4	8.3	85.1	17	14.6	98.1
	25-34歳			65-74歳			25-34歳			65-74歳		
1983-1987年	35	31.8	124.4	22	45.5	104.0	11	10.1	94.0	18	27.1	86.8
1988-1992年	22	23.1	120.9	20	35.9	102.0	8	8.3	95.5	16	20.3	77.8
1993-1997年	14	17.8	91.2	23	32.7	102.7	6	7.2	87.1	13	14.8	75.9
1998-2002年	21	25.8	95.5	35	45.3	99.6	9	10.7	92.6	15	15.8	75.1
2003-2007年	32	37.7	121.4	37	46.5	108.4	9	11.4	87.3	15	16.4	88.2
2008-2012年	23	32.4	99.4	30	39.8	100.8	10	13.9	97.2	12	14.8	83.2
	35-44歳			75歳以上			35-44歳			75歳以上		
1983-1987年	44	40.0	125.5	17	67.1	85.7	12	11.0	93.4	19	44.8	77.7
1988-1992年	36	30.1	127.0	18	57.7	89.4	11	9.6	99.2	22	38.4	80.3
1993-1997年	34	31.3	127.6	14	39.7	76.2	9	8.4	98.8	19	26.6	77.2
1998-2002年	48	50.0	142.0	21	46.2	87.6	11	10.7	104.0	19	21.3	68.6
2003-2007年	49	56.5	141.1	30	49.1	109.1	11	12.6	99.7	19	17.8	79.2
2008-2012年	34	39.8	107.1	32	44.4	107.0	10	12.7	93.6	19	15.3	79.8

注：　総数（10歳以上）については、率は年齢調整死亡率（ベイズ推定値）、対全国比は標準化死亡比 SMR（ベイズ推定値）を算出

第5表　都道府県・性・年齢階級別の自殺の推移：自殺死亡数、死亡率、対全国比

熊本県

	男						女					
	自殺死亡		対全国比	自殺死亡		対全国比	自殺死亡		対全国比	自殺死亡		対全国比
	数 1年当り	率 10万対	×100	数 1年当り	率 10万対	×100	数 1年当り	率 10万対	×100	数 1年当り	率 10万対	×100
	総数（10歳以上）			45-54歳			総数（10歳以上）			45-54歳		
1983-1987年	255	34.8	107.7	60	53.8	106.5	130	14.5	93.2	22	17.4	100.8
1988-1992年	222	28.0	115.0	47	42.7	124.4	110	11.4	84.2	15	13.2	90.0
1993-1997年	226	27.2	109.7	56	44.4	121.3	101	10.1	87.2	16	12.5	96.5
1998-2002年	320	38.1	105.4	88	64.7	115.5	132	12.5	96.0	21	15.0	99.8
2003-2007年	350	41.4	113.8	88	70.3	125.7	126	12.0	96.6	18	13.9	101.6
2008-2012年	316	36.9	111.2	63	56.7	116.6	123	12.7	96.4	16	14.0	94.1
	15-24歳			55-64歳			15-24歳			55-64歳		
1983-1987年	19	16.5	118.5	45	45.7	107.5	9	7.2	105.2	20	17.7	89.8
1988-1992年	10	9.4	94.5	41	37.3	105.0	5	4.7	88.5	19	15.8	88.5
1993-1997年	11	10.2	89.9	50	45.6	113.4	5	4.9	93.2	20	15.8	99.2
1998-2002年	16	14.6	92.4	67	63.9	100.6	7	6.6	93.3	25	19.8	105.0
2003-2007年	15	15.5	88.7	76	63.2	109.5	6	7.2	79.5	27	19.2	114.4
2008-2012年	17	20.2	95.1	77	56.2	115.7	7	9.0	92.9	22	15.6	104.3
	25-34歳			65-74歳			25-34歳			65-74歳		
1983-1987年	38	30.3	118.7	23	40.8	93.2	16	11.5	106.4	25	30.5	97.7
1988-1992年	28	25.1	131.3	25	35.8	101.6	10	8.5	98.0	20	21.4	82.0
1993-1997年	19	19.1	98.0	26	30.8	96.6	11	9.2	110.1	20	17.8	91.5
1998-2002年	32	30.3	112.3	42	43.8	96.3	15	12.8	110.5	26	21.7	103.1
2003-2007年	37	35.1	113.2	48	48.4	112.9	11	11.0	84.3	24	19.3	103.7
2008-2012年	30	31.7	97.4	39	41.2	104.2	15	14.5	101.6	16	15.3	85.8
	35-44歳			75歳以上			35-44歳			75歳以上		
1983-1987年	47	37.1	116.6	23	68.0	86.8	14	10.9	92.5	25	46.8	81.1
1988-1992年	43	31.1	131.0	27	62.8	97.3	14	9.7	100.7	28	37.3	77.9
1993-1997年	39	29.9	122.0	25	49.8	95.7	11	8.6	101.4	18	20.6	59.8
1998-2002年	47	41.0	116.4	28	46.3	87.9	11	9.7	94.0	26	23.3	74.9
2003-2007年	52	49.7	124.1	34	43.7	97.0	10	10.4	82.6	30	21.4	95.3
2008-2012年	44	41.1	110.5	45	48.1	116.0	16	13.9	102.5	30	18.6	97.0

注：　総数（10歳以上）については、率は年齢調整死亡率（ベイズ推定値）、対全国比は標準化死亡比 SMR（ベイズ推定値）を算出

第5表　都道府県・性・年齢階級別の自殺の推移：自殺死亡数、死亡率、対全国比

大分県

	男						女					
	自殺死亡		対全国比	自殺死亡		対全国比	自殺死亡		対全国比	自殺死亡		対全国比
	数 1年当り	率 10万対	×100	数 1年当り	率 10万対	×100	数 1年当り	率 10万対	×100	数 1年当り	率 10万対	×100
	総数（10歳以上）			45-54歳			総数（10歳以上）			45-54歳		
1983-1987年	187	36.6	115.2	46	58.3	115.2	96	15.2	100.8	16	17.6	102.0
1988-1992年	143	26.2	109.0	27	35.5	103.4	83	12.2	94.3	13	14.9	101.7
1993-1997年	137	25.0	99.1	33	37.9	103.7	65	9.8	84.7	11	12.0	93.0
1998-2002年	217	37.5	106.2	61	65.9	117.8	84	12.1	92.5	15	15.3	101.4
2003-2007年	220	39.3	107.5	53	65.7	117.5	84	12.2	97.5	13	14.6	106.3
2008-2012年	193	34.8	102.2	33	48.7	100.1	77	12.6	92.9	10	14.0	93.7
	15-24歳			55-64歳			15-24歳			55-64歳		
1983-1987年	11	15.0	107.3	32	46.9	110.4	4	6.5	94.4	19	21.6	109.2
1988-1992年	6	9.3	94.4	34	43.4	122.3	2	4.5	84.6	16	17.9	100.3
1993-1997年	9	11.4	101.1	29	39.5	98.2	4	5.1	98.3	14	16.1	101.1
1998-2002年	13	17.1	108.3	47	63.6	100.1	3	6.1	86.8	15	18.0	95.7
2003-2007年	12	18.9	108.2	52	61.0	105.6	3	7.0	77.9	15	16.7	99.4
2008-2012年	13	22.6	106.7	47	51.7	106.4	5	9.4	96.9	14	14.5	97.5
	25-34歳			65-74歳			25-34歳			65-74歳		
1983-1987年	26	31.9	124.8	17	43.0	98.1	9	10.9	101.3	17	30.2	96.6
1988-1992年	11	17.4	91.2	17	36.3	103.2	6	8.6	99.3	15	23.0	88.0
1993-1997年	13	20.0	102.6	15	26.9	84.2	5	8.0	95.8	12	16.0	81.8
1998-2002年	19	27.2	100.9	31	46.5	102.3	8	11.5	99.6	15	18.3	87.1
2003-2007年	21	29.9	96.6	26	39.7	92.5	7	11.4	87.9	14	17.6	94.3
2008-2012年	21	32.5	99.7	25	37.9	96.0	10	15.0	104.8	14	17.2	96.7
	35-44歳			75歳以上			35-44歳			75歳以上		
1983-1987年	36	39.5	124.0	19	80.9	103.3	12	12.2	103.6	19	53.4	92.5
1988-1992年	28	29.6	124.8	18	62.6	97.1	10	10.1	104.6	20	42.3	88.4
1993-1997年	20	24.8	101.1	17	52.2	100.2	5	7.0	82.9	15	25.9	75.3
1998-2002年	25	35.3	100.3	20	50.2	95.3	6	9.4	90.4	22	29.3	94.3
2003-2007年	33	49.0	122.2	23	44.5	98.8	10	13.4	106.1	21	23.0	102.5
2008-2012年	27	37.8	101.6	26	42.1	101.5	9	13.0	95.6	17	16.0	83.3

注：　総数（10歳以上）については、率は年齢調整死亡率（ベイズ推定値）、対全国比は標準化死亡比 SMR（ベイズ推定値）を算出

第5表　都道府県・性・年齢階級別の自殺の推移：自殺死亡数、死亡率、対全国比

宮崎県

	男						女					
	自殺死亡		対全国比	自殺死亡		対全国比	自殺死亡		対全国比	自殺死亡		対全国比
	数 1年当り	率 10万対	×100	数 1年当り	率 10万対	×100	数 1年当り	率 10万対	×100	数 1年当り	率 10万対	×100
	総数（10歳以上）			45-54歳			総数（10歳以上）			45-54歳		
1983-1987年	202	41.4	135.4	54	71.7	141.8	107	17.2	121.5	18	20.7	120.1
1988-1992年	168	31.5	138.7	34	46.5	135.4	91	13.7	111.8	13	15.9	108.8
1993-1997年	190	32.8	144.9	41	47.7	130.4	91	12.2	122.6	18	17.4	134.6
1998-2002年	262	44.9	135.2	64	70.6	126.2	99	13.2	113.9	15	15.8	104.8
2003-2007年	268	46.5	137.4	62	75.8	135.5	101	13.5	120.0	14	14.9	108.8
2008-2012年	228	39.0	126.3	44	60.6	124.6	91	13.3	111.2	9	13.3	89.4
	15-24歳			55-64歳			15-24歳			55-64歳		
1983-1987年	11	16.9	121.2	36	57.3	134.9	7	8.0	117.6	19	23.3	118.0
1988-1992年	7	10.2	103.4	34	46.3	130.3	4	5.3	100.5	17	20.2	113.3
1993-1997年	10	12.4	109.3	35	48.5	120.5	2	4.5	86.5	17	19.3	121.5
1998-2002年	12	17.1	108.0	58	81.6	128.4	4	6.3	89.2	19	21.7	115.1
2003-2007年	12	19.0	108.9	57	70.7	122.5	3	7.3	81.5	17	18.2	108.5
2008-2012年	8	18.7	88.1	56	61.2	126.0	7	11.0	113.4	13	14.8	99.1
	25-34歳			65-74歳			25-34歳			65-74歳		
1983-1987年	28	33.3	130.2	15	42.9	98.1	11	11.6	107.7	16	32.2	103.1
1988-1992年	20	27.0	141.1	20	46.0	130.5	7	8.7	100.8	21	33.8	129.7
1993-1997年	15	23.1	118.5	27	46.8	146.8	5	7.7	92.6	18	24.0	122.9
1998-2002年	22	32.8	121.4	38	58.4	128.5	6	10.3	89.2	23	27.9	132.7
2003-2007年	23	34.8	112.3	39	59.1	137.6	8	12.5	96.1	21	24.4	130.8
2008-2012年	19	32.3	99.3	35	51.5	130.5	10	15.0	104.7	18	21.4	120.3
	35-44歳			75歳以上			35-44歳			75歳以上		
1983-1987年	37	42.9	134.9	20	99.9	127.5	14	14.2	120.0	21	68.1	118.0
1988-1992年	31	33.3	140.7	21	81.9	127.0	8	9.2	95.7	21	49.6	103.7
1993-1997年	35	39.9	162.7	27	87.9	168.7	7	8.1	95.3	24	44.8	130.1
1998-2002年	38	50.6	143.5	29	77.9	147.7	7	9.9	95.6	25	36.9	118.9
2003-2007年	39	59.1	147.4	35	70.5	156.6	11	14.3	113.0	27	31.4	140.1
2008-2012年	29	42.1	113.3	38	60.7	146.4	7	12.4	91.1	28	26.8	139.3

注：　総数（10歳以上）については、率は年齢調整死亡率（ベイズ推定値）、対全国比は標準化死亡比 SMR（ベイズ推定値）を算出

第5表　都道府県・性・年齢階級別の自殺の推移：自殺死亡数、死亡率、対全国比

鹿児島県

	男						女					
	自殺死亡		対全国比	自殺死亡		対全国比	自殺死亡		対全国比	自殺死亡		対全国比
	数 1年当り	率 10万対	×100	数 1年当り	率 10万対	×100	数 1年当り	率 10万対	×100	数 1年当り	率 10万対	×100
	総数（10歳以上）			45-54歳			総数（10歳以上）			45-54歳		
1983-1987年	305	41.0	130.2	74	67.1	132.7	160	16.4	110.3	28	20.9	121.6
1988-1992年	251	31.4	133.1	58	54.0	157.2	138	13.1	103.5	18	15.4	105.1
1993-1997年	264	31.7	132.3	59	48.8	133.4	121	11.2	104.1	19	15.1	116.7
1998-2002年	342	41.4	117.4	89	67.8	121.2	131	12.3	97.4	21	15.5	103.2
2003-2007年	364	42.9	124.1	85	68.3	122.1	125	12.2	99.1	20	14.9	108.5
2008-2012年	304	36.8	113.1	62	57.0	117.2	112	12.3	93.5	15	13.9	93.1
	15-24歳			55-64歳			15-24歳			55-64歳		
1983-1987年	16	16.0	114.6	56	54.9	129.2	8	7.0	101.8	29	21.7	110.1
1988-1992年	10	9.8	98.6	45	40.3	113.5	6	5.2	98.9	33	23.1	129.2
1993-1997年	11	11.1	98.6	53	48.9	121.5	5	5.1	97.0	26	19.3	121.3
1998-2002年	14	14.4	90.9	74	72.5	114.2	6	6.2	88.8	24	20.0	106.1
2003-2007年	15	16.7	95.6	83	72.2	125.0	7	7.9	87.4	20	17.0	101.7
2008-2012年	11	17.3	81.6	80	59.9	123.4	5	7.7	79.2	17	13.8	92.6
	25-34歳			65-74歳			25-34歳			65-74歳		
1983-1987年	43	34.5	134.8	32	50.1	114.4	15	11.5	106.5	31	33.7	107.9
1988-1992年	24	23.2	121.3	33	44.4	126.1	12	9.7	112.4	28	26.5	101.6
1993-1997年	30	29.9	153.1	34	37.9	118.7	7	7.7	92.5	26	21.1	108.2
1998-2002年	26	27.7	102.6	49	49.3	108.5	9	10.1	87.3	29	22.6	107.6
2003-2007年	33	35.0	112.8	59	59.8	139.3	9	10.5	80.5	24	19.7	105.7
2008-2012年	29	33.3	102.3	40	43.4	109.9	12	13.3	92.9	20	18.6	104.6
	35-44歳			75歳以上			35-44歳			75歳以上		
1983-1987年	55	45.7	143.5	27	77.9	99.4	19	14.4	121.7	31	52.9	91.7
1988-1992年	44	33.0	139.2	36	81.5	126.3	14	10.3	106.5	27	35.5	74.2
1993-1997年	45	35.0	143.0	30	59.5	114.2	12	9.2	108.7	26	27.3	79.3
1998-2002年	55	49.7	141.1	35	57.7	109.5	10	9.5	91.8	33	27.9	89.9
2003-2007年	44	45.8	114.2	44	56.7	125.9	11	11.5	90.7	33	23.2	103.4
2008-2012年	34	36.9	99.3	47	50.4	121.6	14	13.5	99.8	30	18.3	95.3

注：　総数（10歳以上）については、率は年齢調整死亡率（ベイズ推定値）、対全国比は標準化死亡比 SMR（ベイズ推定値）を算出

第5表　都道府県・性・年齢階級別の自殺の推移：自殺死亡数、死亡率、対全国比

沖縄県

	男						女					
	自殺死亡		対全国比	自殺死亡		対全国比	自殺死亡		対全国比	自殺死亡		対全国比
	数 1年当り	率 10万対	×100	数 1年当り	率 10万対	×100	数 1年当り	率 10万対	×100	数 1年当り	率 10万対	×100
	総数（10歳以上）			45-54歳			総数（10歳以上）			45-54歳		
1983-1987年	175	38.9	130.1	36	53.5	105.7	54	12.6	76.6	12	17.9	104.1
1988-1992年	163	32.3	143.7	32	45.0	130.9	51	10.6	75.3	8	13.6	93.2
1993-1997年	183	32.6	141.4	36	45.6	124.6	53	9.9	84.4	9	12.6	97.6
1998-2002年	258	44.3	129.0	68	71.6	128.0	68	11.9	86.9	14	15.5	103.2
2003-2007年	269	43.8	123.3	72	72.9	130.3	69	11.8	85.9	15	15.1	110.1
2008-2012年	265	39.9	123.3	64	67.8	139.5	81	12.8	95.3	18	18.5	123.8
	15-24歳			55-64歳			15-24歳			55-64歳		
1983-1987年	22	22.5	161.5	18	44.4	104.4	6	6.7	97.9	8	17.8	90.3
1988-1992年	14	12.2	123.6	24	42.5	119.8	4	5.1	96.2	8	15.7	87.8
1993-1997年	11	11.5	101.9	36	53.0	131.6	5	5.4	103.9	10	15.7	99.0
1998-2002年	15	16.1	101.7	47	71.6	112.7	5	6.5	92.4	10	17.1	91.1
2003-2007年	11	14.9	85.3	56	74.5	129.0	5	7.4	82.3	10	15.2	90.8
2008-2012年	12	17.5	82.7	57	60.1	123.8	4	7.5	77.3	14	15.5	104.1
	25-34歳			65-74歳			25-34歳			65-74歳		
1983-1987年	45	42.5	166.2	9	41.8	95.6	13	12.1	112.2	3	16.0	51.3
1988-1992年	37	37.5	196.3	10	35.5	100.8	11	10.2	118.0	5	15.0	57.5
1993-1997年	30	30.9	158.2	13	35.7	112.0	9	9.2	110.8	5	12.5	64.2
1998-2002年	38	37.7	139.7	22	46.2	101.7	12	12.4	106.8	7	15.0	71.5
2003-2007年	37	37.4	120.7	26	45.5	105.9	11	12.1	92.8	7	14.1	75.6
2008-2012年	33	36.3	111.3	30	49.0	124.0	12	13.8	96.6	9	16.3	91.8
	35-44歳			75歳以上			35-44歳			75歳以上		
1983-1987年	38	46.1	144.9	7	60.1	76.7	9	11.8	99.9	3	15.3	26.6
1988-1992年	38	38.1	160.6	9	54.9	85.1	11	10.7	110.9	3	13.0	27.1
1993-1997年	47	44.5	181.7	10	47.1	90.4	11	10.4	122.7	4	11.0	32.0
1998-2002年	58	60.2	170.9	11	44.6	84.5	13	12.4	120.1	6	13.4	43.1
2003-2007年	50	54.1	135.0	17	48.4	107.6	13	13.7	108.1	7	12.6	56.2
2008-2012年	45	44.1	118.4	21	46.0	111.0	15	14.2	104.5	7	11.4	59.4

注：　総数（10歳以上）については、率は年齢調整死亡率（ベイズ推定値）、対全国比は標準化死亡比 SMR（ベイズ推定値）を算出

第6表　二次医療圏・性・年齢階級別の自殺の推移：自殺死亡数、死亡率、対全国比

北海道:南渡島　　（2013年3月31日現在の二次医療圏 ; 10歳以上）

	男						女					
	自殺死亡		対全国比	自殺死亡		対全国比	自殺死亡		対全国比	自殺死亡		対全国比
	数 1年当り	率 10万対	×100	数 1年当り	率 10万対	×100	数 1年当り	率 10万対	×100	数 1年当り	率 10万対	×100
	総数(10歳以上)			45-54歳			総数(10歳以上)			45-54歳		
1983-1987年	71.6	29.3	86.9	20.6	53.5	105.8	38.6	13.6	77.2	7.2	18.4	107.0
1988-1992年	49.2	25.0	101.2	9.4	31.8	92.7	32.6	12.6	98.3	4.2	13.1	89.4
1993-1997年	51.8	25.7	104.6	15.8	46.3	126.5	26.8	10.4	95.7	4.8	13.0	100.5
1998-2002年	88.0	42.1	120.2	20.2	60.7	108.5	31.2	12.0	94.7	5.6	15.2	100.8
2003-2007年	93.8	46.2	129.7	22.8	78.8	140.9	34.0	13.8	107.2	5.8	16.7	122.1
2008-2012年	80.0	41.5	123.1	15.8	63.7	131.0	33.0	14.3	107.7	5.2	17.8	119.1
	15-24歳			55-64歳			15-24歳			55-64歳		
1983-1987年	4.8	9.9	70.7	11.0	37.6	88.4	3.2	7.2	106.0	5.4	16.9	85.7
1988-1992年	2.8	9.1	92.0	9.6	35.0	98.5	1.4	4.6	87.6	6.0	18.4	103.3
1993-1997年	3.0	10.8	95.1	12.2	44.1	109.5	1.0	4.1	78.9	5.8	17.3	109.1
1998-2002年	4.4	17.0	107.3	20.0	71.2	112.1	1.6	6.7	95.1	7.4	21.1	112.3
2003-2007年	3.6	17.3	99.1	25.0	78.3	135.6	1.6	8.3	92.2	6.4	17.4	104.0
2008-2012年	4.6	24.2	114.3	20.4	61.0	125.6	2.6	12.8	132.0	6.0	15.9	106.4
	25-34歳			65-74歳			25-34歳			65-74歳		
1983-1987年	10.4	26.7	104.3	6.2	34.0	77.6	4.4	11.6	107.5	6.0	23.5	75.1
1988-1992年	7.0	25.2	132.0	5.8	34.6	98.1	2.8	9.2	105.8	6.8	28.4	108.7
1993-1997年	4.6	19.2	98.4	7.0	34.2	107.2	1.0	5.6	66.7	5.8	21.4	109.6
1998-2002年	12.0	41.0	151.8	12.6	52.3	115.0	2.0	9.0	77.7	4.8	17.4	82.8
2003-2007年	10.8	41.1	132.5	9.6	40.5	94.4	4.0	14.6	112.5	7.8	23.6	126.6
2008-2012年	7.2	35.2	108.1	11.6	46.1	116.7	3.2	15.1	105.1	6.0	18.9	106.0
	35-44歳			75歳以上			35-44歳			75歳以上		
1983-1987年	13.0	30.4	95.5	5.0	39.8	50.9	7.2	15.2	128.7	5.2	19.7	34.2
1988-1992年	9.4	26.1	110.2	5.0	54.8	85.0	5.6	12.7	131.7	5.8	35.3	73.9
1993-1997年	5.2	19.2	78.3	4.0	41.9	80.4	3.0	9.0	105.3	5.4	29.5	85.8
1998-2002年	12.8	48.1	136.7	6.0	48.6	92.1	2.2	8.7	84.4	7.2	30.5	98.1
2003-2007年	14.8	58.4	145.7	7.0	43.0	95.6	5.0	16.1	127.5	3.4	12.7	56.6
2008-2012年	14.8	52.6	141.5	5.4	29.9	72.1	3.6	13.4	98.8	6.4	18.1	94.4

注：　総数(10歳以上)については、率は年齢調整死亡率(ベイズ推定値)、対全国比は標準化死亡比 SMR(ベイズ推定値)を算出

第6表　二次医療圏・性・年齢階級別の自殺の推移：自殺死亡数、死亡率、対全国比

北海道:南檜山　　（2013年3月31日現在の二次医療圏 ; 10歳以上）

	男						女					
	自殺死亡		対全国比	自殺死亡		対全国比	自殺死亡		対全国比	自殺死亡		対全国比
	数 1年当り	率 10万対	×100	数 1年当り	率 10万対	×100	数 1年当り	率 10万対	×100	数 1年当り	率 10万対	×100
	総数(10歳以上)			45-54歳			総数(10歳以上)			45-54歳		
1983-1987年	4.6	27.6	65.8	1.0	39.0	77.1	3.4	13.6	75.2	0.4	15.9	92.5
1988-1992年	5.2	25.2	109.0	1.6	41.7	121.4	3.0	12.7	100.9	0.4	14.5	99.4
1993-1997年	5.0	25.7	110.7	0.8	35.8	97.8	2.6	10.9	106.4	0.6	14.1	109.1
1998-2002年	6.4	35.9	105.9	1.2	53.8	96.1	2.2	12.4	96.2	0.2	14.2	94.7
2003-2007年	5.0	35.5	96.6	1.2	56.2	100.5	1.8	12.4	94.9	0.8	16.2	118.3
2008-2012年	4.2	34.2	98.1	0.2	41.7	85.8	2.0	12.8	100.2	0.2	14.7	98.3
	15-24歳			55-64歳			15-24歳			55-64歳		
1983-1987年	0.4	12.3	88.1	0.8	36.5	85.9	0.2	6.7	97.9	0.8	20.7	104.9
1988-1992年	0.4	10.7	108.3	1.0	36.2	101.9	0.0	4.8	91.5	0.8	19.7	110.4
1993-1997年	0.0	10.4	91.9	1.0	40.4	100.4	0.0	4.8	92.9	0.4	15.8	99.5
1998-2002年	0.0	14.4	91.1	1.6	66.2	104.1	0.0	6.6	93.7	0.2	17.4	92.6
2003-2007年	0.4	18.7	107.1	1.2	57.1	99.0	0.0	8.4	93.1	0.0	14.9	88.7
2008-2012年	0.2	21.4	101.0	0.6	44.6	91.9	0.0	9.2	94.8	0.4	15.1	101.4
	25-34歳			65-74歳			25-34歳			65-74歳		
1983-1987年	0.8	24.2	94.8	0.6	37.1	84.7	0.2	10.0	93.3	1.0	31.2	100.0
1988-1992年	0.0	15.2	79.3	0.6	35.6	101.2	0.0	7.8	89.7	0.2	21.2	81.4
1993-1997年	0.2	18.3	93.7	1.4	44.2	138.4	0.0	7.7	92.1	0.8	23.4	119.8
1998-2002年	0.6	27.8	103.1	1.4	51.3	112.7	0.0	10.7	92.2	0.6	21.8	103.9
2003-2007年	0.0	26.5	85.4	0.8	42.1	98.1	0.0	12.0	92.0	0.2	16.9	90.8
2008-2012年	1.0	37.1	113.9	0.8	40.5	102.6	0.0	13.5	94.1	0.4	17.8	100.0
	35-44歳			75歳以上			35-44歳			75歳以上		
1983-1987年	0.8	28.0	87.9	0.0	35.6	45.5	0.2	10.9	91.9	0.6	25.0	43.4
1988-1992年	1.2	28.3	119.4	0.4	54.5	84.5	0.6	11.0	113.8	1.0	50.7	105.9
1993-1997年	0.8	27.0	110.2	0.8	59.2	113.7	0.2	8.5	100.4	0.6	34.7	100.8
1998-2002年	0.4	32.0	90.9	1.2	65.4	124.1	0.2	10.4	100.4	1.0	37.6	121.1
2003-2007年	0.6	39.2	97.8	0.8	47.7	105.9	0.2	12.6	100.0	0.6	22.7	101.0
2008-2012年	0.8	39.1	105.1	0.6	39.9	96.2	0.2	13.6	100.2	0.8	21.7	112.8

注：　総数(10歳以上)については、率は年齢調整死亡率(ベイズ推定値)、対全国比は標準化死亡比 SMR(ベイズ推定値)を算出

第6表　二次医療圏・性・年齢階級別の自殺の推移：自殺死亡数、死亡率、対全国比

北海道:北渡島檜山　　（2013年3月31日現在の二次医療圏 ; 10歳以上）

	男						女					
	自殺死亡		対全国比	自殺死亡		対全国比	自殺死亡		対全国比	自殺死亡		対全国比
	数 1年当り	率 10万対	×100	数 1年当り	率 10万対	×100	数 1年当り	率 10万対	×100	数 1年当り	率 10万対	×100
	総数(10歳以上)			45-54歳			総数(10歳以上)			45-54歳		
1983-1987年	9.0	32.0	96.0	2.0	47.9	94.7	2.8	13.0	70.1	0.6	16.3	94.5
1988-1992年	6.8	24.9	105.9	1.4	36.1	105.2	4.0	12.7	99.2	0.2	13.1	89.3
1993-1997年	5.0	24.0	89.3	1.6	39.0	106.5	3.8	11.0	106.7	0.6	13.4	103.9
1998-2002年	8.0	35.2	95.9	2.0	55.3	98.9	3.8	12.6	101.0	0.4	14.4	95.5
2003-2007年	8.8	38.2	106.2	2.6	67.0	119.8	3.8	12.7	105.6	0.8	15.4	112.6
2008-2012年	6.8	34.2	99.0	2.0	56.4	116.0	2.2	12.5	92.4	0.6	16.1	108.0
	15-24歳			55-64歳			15-24歳			55-64歳		
1983-1987年	1.4	19.8	141.6	1.0	36.0	84.7	0.0	5.8	84.3	0.8	19.6	99.2
1988-1992年	0.6	11.2	112.7	0.6	27.9	78.6	0.0	4.6	88.1	0.4	16.0	89.7
1993-1997年	0.0	9.9	87.6	1.2	38.4	95.3	0.0	4.7	89.7	0.6	15.9	99.9
1998-2002年	0.2	14.7	93.1	2.0	63.9	100.6	0.0	6.4	90.9	0.8	19.5	103.7
2003-2007年	0.2	16.6	95.2	1.6	55.1	95.5	0.0	8.1	89.7	1.0	18.5	110.8
2008-2012年	0.2	20.2	95.4	0.6	40.6	83.5	0.0	8.8	91.0	0.6	15.2	101.9
	25-34歳			65-74歳			25-34歳			65-74歳		
1983-1987年	0.6	21.6	84.6	1.2	45.1	103.1	0.0	8.5	78.8	0.6	26.1	83.7
1988-1992年	0.8	21.0	110.0	1.6	45.4	128.7	0.4	9.3	107.0	0.8	25.9	99.4
1993-1997年	0.6	20.3	103.8	0.8	30.6	95.8	0.4	9.1	109.4	1.4	26.5	135.9
1998-2002年	0.6	26.2	97.0	1.4	45.3	99.7	0.2	11.2	96.7	1.0	23.0	109.5
2003-2007年	0.8	31.2	100.7	0.8	38.0	88.5	0.0	11.5	88.7	0.8	19.7	105.8
2008-2012年	0.2	29.2	89.8	0.8	37.7	95.3	0.0	13.0	90.5	0.0	14.8	83.1
	35-44歳			75歳以上			35-44歳			75歳以上		
1983-1987年	1.6	34.0	107.0	1.2	70.7	90.3	0.2	10.4	88.4	0.6	31.0	53.7
1988-1992年	1.2	25.7	108.6	0.4	49.4	76.6	0.6	10.5	108.4	1.6	58.5	122.3
1993-1997年	0.4	20.3	82.7	0.4	41.2	79.1	0.0	7.1	83.9	0.8	32.0	93.1
1998-2002年	0.8	32.9	93.5	0.8	48.3	91.6	0.4	10.9	105.4	1.0	30.7	98.9
2003-2007年	1.6	48.6	121.2	1.2	46.6	103.5	0.2	12.1	95.9	1.0	23.9	106.6
2008-2012年	1.0	38.2	102.6	2.0	52.3	126.0	0.2	13.1	96.9	0.8	18.8	97.7

注：　総数(10歳以上)については、率は年齢調整死亡率(ベイズ推定値)、対全国比は標準化死亡比 SMR(ベイズ推定値)を算出

第6表　二次医療圏・性・年齢階級別の自殺の推移：自殺死亡数、死亡率、対全国比

北海道:札幌　　（2013年3月31日現在の二次医療圏 ; 10歳以上）

	男						女					
	自殺死亡		対全国比	自殺死亡		対全国比	自殺死亡		対全国比	自殺死亡		対全国比
	数 1年当り	率 10万対	×100	数 1年当り	率 10万対	×100	数 1年当り	率 10万対	×100	数 1年当り	率 10万対	×100
	総数(10歳以上)			45-54歳			総数(10歳以上)			45-54歳		
1983-1987年	239.2	30.8	95.8	61.2	52.3	103.5	103.6	12.6	80.7	20.4	17.0	98.5
1988-1992年	188.4	23.0	94.0	42.0	32.9	95.9	92.6	10.3	79.4	17.4	12.7	87.2
1993-1997年	217.6	23.7	94.5	58.2	37.4	102.3	89.0	8.6	78.0	15.8	9.6	74.3
1998-2002年	376.6	37.4	104.5	101.4	60.8	108.6	138.8	12.0	93.3	30.2	16.3	108.1
2003-2007年	390.8	37.4	101.0	98.4	64.0	114.5	152.6	12.7	97.7	26.4	15.4	112.4
2008-2012年	367.6	34.5	98.8	73.0	50.9	104.7	163.6	13.3	100.1	24.6	15.3	102.7
	15-24歳			55-64歳			15-24歳			55-64歳		
1983-1987年	20.6	12.1	87.0	34.4	41.5	97.7	10.4	6.5	95.7	13.0	15.2	76.9
1988-1992年	19.2	10.9	109.7	30.0	30.3	85.3	9.8	5.8	110.2	15.8	15.1	84.5
1993-1997年	17.6	10.0	88.6	41.8	37.4	92.8	7.4	4.4	84.5	15.0	12.4	78.3
1998-2002年	26.4	16.2	102.6	83.2	65.7	103.5	8.8	5.8	82.1	23.2	16.6	87.9
2003-2007年	24.6	16.6	95.4	83.0	54.4	94.2	14.8	10.3	114.0	25.8	15.1	90.3
2008-2012年	29.0	22.3	105.2	86.8	51.4	105.7	14.6	11.4	117.3	28.6	15.1	101.2
	25-34歳			65-74歳			25-34歳			65-74歳		
1983-1987年	40.8	26.6	104.0	15.6	35.6	81.2	18.8	11.9	110.1	13.4	24.7	79.1
1988-1992年	24.0	17.0	89.0	19.2	36.1	102.5	11.6	7.7	89.3	13.4	20.5	78.6
1993-1997年	27.4	18.5	94.6	18.4	25.9	81.2	10.8	6.9	82.5	12.0	14.4	73.7
1998-2002年	52.6	32.5	120.2	38.4	42.2	92.9	23.6	13.5	116.3	19.8	18.8	89.7
2003-2007年	53.6	32.8	105.6	39.6	38.6	89.9	21.8	12.6	96.9	18.4	15.3	82.1
2008-2012年	48.0	33.1	101.6	40.2	35.1	88.8	23.8	15.2	105.9	23.8	17.2	96.8
	35-44歳			75歳以上			35-44歳			75歳以上		
1983-1987年	53.0	32.4	101.8	12.4	52.2	66.6	16.8	10.1	85.3	9.8	23.9	41.5
1988-1992年	40.4	24.0	101.4	13.2	49.9	77.4	11.6	6.8	70.6	12.6	29.5	61.6
1993-1997年	39.2	25.4	103.7	14.6	43.1	82.8	11.8	7.3	85.6	15.8	27.6	80.2
1998-2002年	54.8	37.7	107.0	18.6	40.6	76.9	15.4	9.8	94.9	17.4	22.2	71.5
2003-2007年	67.6	44.2	110.2	23.2	35.7	79.2	24.6	14.6	115.3	20.6	19.1	85.0
2008-2012年	59.0	35.4	95.2	29.6	34.6	83.5	24.2	13.5	99.5	23.4	16.7	87.1

注:　総数(10歳以上)については、率は年齢調整死亡率(ベイズ推定値)、対全国比は標準化死亡比 SMR(ベイズ推定値)を算出

第6表　二次医療圏・性・年齢階級別の自殺の推移：自殺死亡数、死亡率、対全国比

北海道:後志　　（2013年3月31日現在の二次医療圏 ; 10歳以上）

	男						女					
	自殺死亡		対全国比	自殺死亡		対全国比	自殺死亡		対全国比	自殺死亡		対全国比
	数 1年当り	率 10万対	×100	数 1年当り	率 10万対	×100	数 1年当り	率 10万対	×100	数 1年当り	率 10万対	×100
	総数(10歳以上)			45-54歳			総数(10歳以上)			45-54歳		
1983-1987年	45.8	27.9	79.8	12.4	46.2	91.4	24.2	12.5	70.6	4.0	15.8	91.5
1988-1992年	35.2	25.6	105.5	9.0	42.5	123.6	22.6	12.9	100.6	4.4	17.2	117.8
1993-1997年	29.0	23.6	91.3	6.2	33.0	90.1	15.0	9.6	85.0	2.2	11.2	86.6
1998-2002年	42.4	34.3	94.0	10.2	53.2	95.1	19.4	12.0	94.1	2.2	12.5	83.1
2003-2007年	42.2	36.6	97.0	9.0	55.4	99.1	12.0	10.8	71.9	3.6	17.1	125.0
2008-2012年	41.8	38.1	108.4	9.2	61.5	126.5	11.2	10.8	74.7	1.0	11.3	75.6
	15-24歳			55-64歳			15-24歳			55-64歳		
1983-1987年	1.8	6.9	49.1	8.6	39.0	91.8	1.6	6.1	88.9	3.4	15.4	78.1
1988-1992年	2.2	10.3	104.0	9.0	42.8	120.5	1.0	5.1	96.7	3.4	16.2	90.8
1993-1997年	2.0	11.5	101.5	6.4	36.0	89.4	0.6	4.4	84.4	3.2	15.2	95.8
1998-2002年	1.6	13.5	85.8	11.8	66.1	104.0	1.0	7.0	99.4	4.8	21.0	111.5
2003-2007年	1.4	15.1	86.7	11.2	59.4	103.0	0.6	7.4	82.2	2.0	12.7	76.0
2008-2012年	2.6	24.0	113.2	9.8	51.0	105.1	0.6	8.5	88.1	2.4	13.1	88.0
	25-34歳			65-74歳			25-34歳			65-74歳		
1983-1987年	4.8	21.9	85.8	5.0	35.6	81.3	1.8	9.3	86.7	5.2	26.9	86.0
1988-1992年	3.0	19.4	101.4	4.2	33.6	95.3	1.8	9.8	112.6	4.6	26.4	101.1
1993-1997年	3.4	22.2	113.8	5.0	34.0	106.5	0.8	7.0	84.0	3.2	17.7	90.6
1998-2002年	2.8	22.8	84.5	6.6	42.6	93.6	2.2	12.8	110.6	5.2	24.6	117.1
2003-2007年	4.2	31.1	100.4	5.0	34.7	80.9	1.0	10.4	80.3	2.6	15.2	81.5
2008-2012年	4.8	38.2	117.4	4.8	34.7	87.9	1.4	13.9	97.2	2.2	14.2	80.0
	35-44歳			75歳以上			35-44歳			75歳以上		
1983-1987年	9.0	32.1	100.8	4.2	44.6	56.9	3.6	12.5	105.9	4.6	24.3	42.1
1988-1992年	5.0	23.6	99.7	2.8	44.2	68.5	2.4	10.1	104.4	5.0	41.8	87.4
1993-1997年	3.4	21.5	87.8	2.6	37.8	72.6	1.2	7.6	88.9	3.8	29.5	85.6
1998-2002年	5.0	35.2	99.9	4.2	46.7	88.5	0.4	6.7	64.9	3.6	22.8	73.5
2003-2007年	6.6	46.2	115.4	4.6	40.7	90.3	0.8	9.6	75.6	1.4	9.3	41.5
2008-2012年	6.2	41.4	111.2	4.2	33.3	80.3	0.4	9.2	67.5	3.2	14.8	76.8

注:　総数(10歳以上)については、率は年齢調整死亡率(ベイズ推定値)、対全国比は標準化死亡比 SMR(ベイズ推定値)を算出

第6表　二次医療圏・性・年齢階級別の自殺の推移：自殺死亡数、死亡率、対全国比

北海道:南空知　　（2013年3月31日現在の二次医療圏 ; 10歳以上）

	男						女					
	自殺死亡		対全国比	自殺死亡		対全国比	自殺死亡		対全国比	自殺死亡		対全国比
	数 1年当り	率 10万対	×100	数 1年当り	率 10万対	×100	数 1年当り	率 10万対	×100	数 1年当り	率 10万対	×100
	総数(10歳以上)			45-54歳			総数(10歳以上)			45-54歳		
1983-1987年	41.6	29.9	88.4	11.4	50.8	100.5	17.0	12.5	64.2	5.0	20.9	121.1
1988-1992年	31.0	27.8	117.4	9.4	52.7	153.3	13.8	11.8	86.2	1.8	12.7	86.9
1993-1997年	27.0	26.5	105.4	5.2	35.1	95.9	16.4	11.9	115.5	3.6	16.9	130.8
1998-2002年	41.2	39.6	112.4	11.2	68.3	122.0	17.0	12.8	105.9	2.0	13.8	91.8
2003-2007年	44.8	44.5	126.1	8.6	62.9	112.5	17.4	13.7	114.5	3.2	17.8	129.8
2008-2012年	36.0	37.6	115.0	6.2	52.4	107.9	15.2	13.9	108.0	1.8	15.2	101.8
	15-24歳			55-64歳			15-24歳			55-64歳		
1983-1987年	3.0	11.2	80.7	7.6	41.6	98.0	1.6	7.2	105.1	2.8	16.7	84.7
1988-1992年	1.0	8.5	85.6	6.0	36.5	102.9	1.2	6.5	123.7	2.2	15.1	84.6
1993-1997年	1.6	11.6	102.7	6.2	40.9	101.6	0.8	5.6	107.5	3.8	19.8	124.3
1998-2002年	2.0	16.7	105.4	6.8	53.1	83.6	0.0	4.7	66.4	4.2	22.3	118.5
2003-2007年	1.6	17.2	98.8	11.4	73.0	126.5	1.2	10.5	116.8	2.6	16.4	97.8
2008-2012年	1.4	20.0	94.2	7.6	50.4	103.8	1.0	10.8	111.2	3.2	17.1	114.9
	25-34歳			65-74歳			25-34歳			65-74歳		
1983-1987年	3.4	20.6	80.8	4.4	38.2	87.3	0.4	6.5	60.2	2.8	21.4	68.4
1988-1992年	3.0	23.0	120.5	2.8	30.3	85.9	0.6	7.2	83.5	3.2	25.7	98.3
1993-1997年	2.6	22.1	113.0	2.2	22.9	71.9	0.8	7.9	94.8	2.0	16.2	83.4
1998-2002年	3.6	30.0	111.2	5.8	44.6	98.1	1.6	12.7	109.2	3.2	21.1	100.7
2003-2007年	4.8	39.1	126.1	5.2	41.2	96.0	0.8	11.2	86.0	4.8	25.8	138.4
2008-2012年	4.2	39.9	122.4	7.2	52.4	132.6	1.6	16.3	113.8	2.8	18.4	103.2
	35-44歳			75歳以上			35-44歳			75歳以上		
1983-1987年	6.2	29.8	93.7	5.2	59.0	75.4	3.2	13.8	116.8	1.2	10.6	18.3
1988-1992年	4.6	27.1	114.2	4.2	70.1	108.6	2.4	11.7	121.1	2.2	28.3	59.1
1993-1997年	5.2	33.7	137.3	4.0	60.6	116.4	1.2	8.5	100.6	4.0	39.4	114.6
1998-2002年	7.0	50.3	142.9	4.8	60.4	114.6	1.2	10.1	97.9	4.8	37.4	120.5
2003-2007年	8.8	68.2	170.2	4.2	44.3	98.4	1.8	13.9	110.3	3.0	20.3	90.5
2008-2012年	5.0	42.0	113.0	4.2	38.1	91.9	1.8	14.7	108.7	3.0	17.4	90.4

注：　総数(10歳以上)については、率は年齢調整死亡率(ベイズ推定値)、対全国比は標準化死亡比 SMR(ベイズ推定値)を算出

第6表　二次医療圏・性・年齢階級別の自殺の推移：自殺死亡数、死亡率、対全国比

北海道:中空知　　（2013年3月31日現在の二次医療圏 ; 10歳以上）

	男						女					
	自殺死亡		対全国比	自殺死亡		対全国比	自殺死亡		対全国比	自殺死亡		対全国比
	数 1年当り	率 10万対	×100	数 1年当り	率 10万対	×100	数 1年当り	率 10万対	×100	数 1年当り	率 10万対	×100
	総数(10歳以上)			45-54歳			総数(10歳以上)			45-54歳		
1983-1987年	31.2	33.6	104.9	8.0	52.6	104.0	14.8	14.6	92.4	2.8	18.0	104.5
1988-1992年	24.0	28.5	125.7	5.6	43.3	126.1	11.6	12.6	99.2	1.0	11.9	81.7
1993-1997年	23.0	28.2	123.4	6.6	49.8	136.1	11.0	11.1	109.1	1.4	12.4	96.1
1998-2002年	29.0	39.2	114.9	8.0	70.2	125.4	13.8	13.7	116.9	1.8	15.4	102.4
2003-2007年	26.4	40.2	113.0	5.8	65.2	116.6	15.2	15.0	133.6	2.2	17.2	125.6
2008-2012年	27.0	39.6	128.1	6.0	67.5	138.9	10.0	13.5	105.7	1.2	15.4	103.4
	15-24歳			55-64歳			15-24歳			55-64歳		
1983-1987年	4.0	20.0	143.3	5.2	44.1	103.9	1.0	7.0	102.3	3.0	22.2	112.5
1988-1992年	0.4	8.1	82.2	5.0	41.0	115.4	0.8	6.1	116.3	2.6	19.7	110.6
1993-1997年	0.6	10.2	90.5	4.8	42.6	105.7	0.4	5.1	97.5	2.0	16.4	102.9
1998-2002年	1.2	16.6	105.1	6.2	62.6	98.6	0.4	6.8	96.3	3.6	23.9	126.7
2003-2007年	2.4	24.5	140.3	5.8	58.4	101.3	0.2	7.6	84.5	3.4	21.6	128.9
2008-2012年	1.6	25.2	118.6	5.4	52.7	108.5	0.2	8.4	86.9	1.0	13.0	87.1
	25-34歳			65-74歳			25-34歳			65-74歳		
1983-1987年	3.2	26.0	101.7	2.6	37.6	85.9	1.2	10.7	99.0	1.4	20.7	66.3
1988-1992年	2.6	25.3	132.6	2.6	36.2	102.7	0.2	6.6	76.1	3.0	30.6	117.3
1993-1997年	0.6	15.0	76.7	3.0	35.1	110.2	0.2	6.7	80.7	2.2	21.4	109.7
1998-2002年	2.4	29.7	110.1	4.8	49.6	109.0	1.6	14.3	123.7	2.4	22.1	105.3
2003-2007年	2.2	32.1	103.7	2.8	35.7	83.1	1.4	15.3	117.6	2.6	21.3	114.1
2008-2012年	2.8	39.2	120.5	3.6	41.3	104.5	1.4	17.3	120.7	2.8	21.4	120.4
	35-44歳			75歳以上			35-44歳			75歳以上		
1983-1987年	5.2	35.5	111.4	2.6	61.5	78.5	1.6	11.5	97.7	3.8	50.7	87.9
1988-1992年	4.4	32.4	136.7	3.4	75.2	116.6	1.4	10.3	106.3	2.6	44.1	92.1
1993-1997年	3.2	30.8	125.6	4.2	76.2	146.3	0.6	7.7	90.5	4.0	49.4	143.4
1998-2002年	3.2	39.4	111.9	3.2	55.9	106.1	0.6	9.5	91.7	3.4	35.4	114.1
2003-2007年	3.6	47.9	119.5	3.8	52.4	116.4	2.0	16.9	134.1	3.2	27.3	121.6
2008-2012年	3.0	40.5	108.8	4.6	52.0	125.3	1.4	15.3	113.2	2.0	17.1	89.1

注：　総数(10歳以上)については、率は年齢調整死亡率(ベイズ推定値)、対全国比は標準化死亡比 SMR(ベイズ推定値)を算出

第6表　二次医療圏・性・年齢階級別の自殺の推移：自殺死亡数、死亡率、対全国比

北海道:北空知　　（2013年3月31日現在の二次医療圏 ; 10歳以上）

	男						女					
	自殺死亡		対全国比	自殺死亡		対全国比	自殺死亡		対全国比	自殺死亡		対全国比
	数 1年当り	率 10万対	×100	数 1年当り	率 10万対	×100	数 1年当り	率 10万対	×100	数 1年当り	率 10万対	×100
	総数(10歳以上)			45-54歳			総数(10歳以上)			45-54歳		
1983-1987年	9.0	33.6	108.5	2.6	56.3	111.3	4.2	15.1	96.8	0.8	17.6	102.2
1988-1992年	7.4	26.2	118.5	1.8	40.4	117.6	3.0	12.2	89.9	0.4	13.9	95.0
1993-1997年	8.2	27.2	126.8	2.4	46.4	126.8	2.4	10.3	89.4	0.4	12.6	97.4
1998-2002年	8.8	36.4	109.2	2.8	68.0	121.6	4.6	13.0	112.9	0.6	15.5	103.1
2003-2007年	8.4	37.9	112.3	1.8	61.9	110.8	2.8	12.3	97.3	0.2	12.9	94.5
2008-2012年	8.8	37.7	121.4	2.6	65.4	134.5	3.8	13.8	110.0	1.0	18.7	125.3
	15-24歳			55-64歳			15-24歳			55-64歳		
1983-1987年	0.6	14.6	104.6	1.0	38.4	90.3	0.0	5.8	85.5	0.4	17.8	90.2
1988-1992年	0.2	9.6	97.3	1.2	34.9	98.3	0.0	4.6	87.7	0.6	17.6	98.4
1993-1997年	1.0	14.6	129.0	1.0	36.6	91.0	0.2	5.5	105.5	0.0	12.2	77.0
1998-2002年	0.2	15.0	95.0	0.8	49.8	78.4	0.4	8.1	115.5	1.4	22.4	118.9
2003-2007年	0.4	18.0	103.4	1.2	51.8	89.7	0.2	9.4	103.9	0.8	17.7	105.6
2008-2012年	0.4	22.0	103.7	1.8	52.2	107.4	0.0	8.9	91.9	0.4	14.6	97.8
	25-34歳			65-74歳			25-34歳			65-74歳		
1983-1987年	0.8	25.9	101.3	1.2	47.8	109.1	0.0	8.9	82.6	1.2	35.9	115.0
1988-1992年	0.4	18.7	97.6	0.8	35.6	101.0	0.6	10.5	121.3	0.2	19.6	75.1
1993-1997年	0.4	19.6	100.5	2.0	47.0	147.3	0.4	9.3	111.6	1.0	23.6	120.9
1998-2002年	0.4	26.2	96.9	1.8	50.3	110.6	0.2	11.4	98.1	0.8	21.9	104.4
2003-2007年	1.6	40.2	129.7	1.4	44.6	104.0	0.2	12.8	98.4	0.8	19.8	106.4
2008-2012年	0.8	34.9	107.3	0.2	31.7	80.3	0.4	15.4	107.4	0.4	16.9	94.7
	35-44歳			75歳以上			35-44歳			75歳以上		
1983-1987年	1.6	35.6	111.9	1.0	74.7	95.3	0.4	11.4	96.7	1.4	64.3	111.5
1988-1992年	1.2	27.5	116.0	1.8	86.4	133.9	0.6	10.7	110.7	0.6	36.4	76.0
1993-1997年	0.8	26.0	106.2	0.6	46.0	88.3	0.0	7.4	86.5	0.4	24.1	70.1
1998-2002年	0.8	35.2	100.1	2.0	73.2	138.9	0.0	9.1	88.3	1.2	34.5	111.0
2003-2007年	0.6	37.4	93.3	1.4	51.2	113.7	0.0	11.3	89.7	0.6	19.5	87.1
2008-2012年	1.4	42.7	114.6	1.4	45.2	109.0	0.8	15.9	117.4	0.8	19.3	100.1

注：　総数(10歳以上)については、率は年齢調整死亡率(ベイズ推定値)、対全国比は標準化死亡比 SMR(ベイズ推定値)を算出

第6表　二次医療圏・性・年齢階級別の自殺の推移：自殺死亡数、死亡率、対全国比

北海道:西胆振　　（2013年3月31日現在の二次医療圏 ; 10歳以上）

	男						女					
	自殺死亡		対全国比	自殺死亡		対全国比	自殺死亡		対全国比	自殺死亡		対全国比
	数 1年当り	率 10万対	×100	数 1年当り	率 10万対	×100	数 1年当り	率 10万対	×100	数 1年当り	率 10万対	×100
	総数(10歳以上)			45-54歳			総数(10歳以上)			45-54歳		
1983-1987年	42.4	32.5	100.1	14.6	64.7	127.9	14.2	11.7	63.8	4.4	19.5	113.2
1988-1992年	22.4	22.5	86.7	7.0	38.3	111.4	13.4	11.5	83.9	3.0	15.1	103.2
1993-1997年	25.0	23.8	93.5	6.6	37.0	101.2	12.0	10.1	88.0	1.6	10.5	81.4
1998-2002年	36.6	35.7	95.8	6.2	42.5	75.9	12.2	11.2	80.0	1.6	12.1	80.2
2003-2007年	35.2	36.9	95.5	6.2	48.4	86.6	12.2	12.0	85.2	1.6	12.6	92.2
2008-2012年	35.6	36.7	106.2	4.6	45.0	92.6	18.4	15.7	117.3	3.4	21.0	140.8
	15-24歳			55-64歳			15-24歳			55-64歳		
1983-1987年	2.0	10.6	76.2	7.8	48.1	113.1	1.0	5.9	86.4	2.0	15.0	76.1
1988-1992年	1.0	8.1	82.1	4.6	31.4	88.4	1.2	6.2	118.4	3.4	19.5	109.2
1993-1997年	1.4	10.2	89.8	5.8	37.4	92.9	0.8	5.4	104.4	2.6	15.4	97.1
1998-2002年	2.0	15.6	98.9	8.8	57.4	90.3	0.6	6.5	92.8	2.0	14.8	78.8
2003-2007年	2.4	19.2	110.1	7.2	47.4	82.1	0.8	9.1	100.7	2.4	14.8	88.1
2008-2012年	2.8	23.9	112.7	8.2	50.2	103.3	2.0	15.7	161.9	3.4	16.8	112.7
	25-34歳			65-74歳			25-34歳			65-74歳		
1983-1987年	4.8	26.9	105.1	4.4	41.6	94.9	1.4	9.2	85.5	2.4	22.0	70.4
1988-1992年	2.4	19.8	103.8	1.6	23.4	66.4	0.4	6.3	72.3	2.0	19.3	73.9
1993-1997年	1.6	16.8	86.0	4.4	37.8	118.6	0.8	7.6	91.1	2.6	19.4	99.8
1998-2002年	4.2	31.2	115.5	5.8	45.4	99.9	0.4	8.4	72.1	3.2	21.5	102.4
2003-2007年	5.2	38.7	124.7	5.0	38.2	89.1	0.8	10.5	81.0	1.6	13.7	73.5
2008-2012年	5.6	43.8	134.6	5.6	40.3	102.0	2.6	19.0	132.8	1.8	14.1	79.5
	35-44歳			75歳以上			35-44歳			75歳以上		
1983-1987年	7.0	31.0	97.3	1.6	35.7	45.6	1.6	9.0	75.9	1.4	16.2	28.0
1988-1992年	3.8	22.0	92.9	1.8	43.0	66.6	1.6	9.0	92.9	1.8	27.2	56.8
1993-1997年	2.8	21.3	86.7	2.4	43.4	83.3	2.2	11.3	133.4	1.4	18.7	54.4
1998-2002年	6.2	47.5	134.8	3.2	46.4	88.0	2.0	12.8	124.0	2.4	21.6	69.6
2003-2007年	6.0	50.4	125.8	3.0	36.2	80.5	2.8	16.9	134.1	2.2	16.0	71.5
2008-2012年	5.6	41.8	112.5	3.2	32.4	78.2	2.4	15.8	116.6	2.8	16.6	86.4

注：　総数(10歳以上)については、率は年齢調整死亡率(ベイズ推定値)、対全国比は標準化死亡比 SMR(ベイズ推定値)を算出

第6表　二次医療圏・性・年齢階級別の自殺の推移：自殺死亡数、死亡率、対全国比

北海道:東胆振　　（2013年3月31日現在の二次医療圏 ; 10歳以上）

	男						女					
	自殺死亡		対全国比	自殺死亡		対全国比	自殺死亡		対全国比	自殺死亡		対全国比
	数 1年当り	率 10万対	×100	数 1年当り	率 10万対	×100	数 1年当り	率 10万対	×100	数 1年当り	率 10万対	×100
	総数(10歳以上)			45-54歳			総数(10歳以上)			45-54歳		
1983-1987年	33.4	34.2	109.4	7.6	51.6	102.0	13.2	14.0	87.7	2.4	17.0	98.5
1988-1992年	24.4	25.9	108.4	6.0	38.2	111.2	11.0	11.8	88.9	1.8	13.4	91.9
1993-1997年	27.2	26.5	108.8	6.6	37.6	102.8	12.2	10.9	101.5	2.0	12.2	94.1
1998-2002年	46.8	41.0	121.0	9.2	51.8	92.6	14.0	12.3	95.4	4.0	18.2	121.1
2003-2007年	47.2	41.6	120.3	11.0	66.7	119.2	14.0	12.7	96.3	3.8	18.4	134.0
2008-2012年	44.2	37.9	119.3	8.0	56.0	115.3	13.6	12.7	95.1	1.8	14.3	95.6
	15-24歳			55-64歳			15-24歳			55-64歳		
1983-1987年	4.2	21.6	154.8	4.2	40.5	95.3	1.2	7.4	108.1	2.2	19.8	100.2
1988-1992年	2.0	11.7	117.9	3.8	32.8	92.4	1.0	5.9	111.5	1.8	16.3	91.5
1993-1997年	2.6	14.1	124.8	5.8	42.8	106.3	0.6	4.7	90.5	2.0	15.3	96.0
1998-2002年	3.0	19.1	120.7	12.4	80.6	126.8	1.8	9.6	136.4	3.4	20.6	109.6
2003-2007年	2.4	19.0	108.9	11.2	65.6	113.7	0.8	8.3	92.7	2.0	14.3	85.3
2008-2012年	2.4	22.2	104.8	12.6	63.2	130.2	1.0	10.2	104.7	2.4	14.0	93.7
	25-34歳			65-74歳			25-34歳			65-74歳		
1983-1987年	5.6	30.3	118.7	2.0	36.5	83.5	1.4	9.5	88.0	2.4	31.8	101.8
1988-1992年	3.4	23.3	121.7	2.2	34.0	96.5	1.0	8.0	92.7	1.8	23.5	90.1
1993-1997年	3.6	23.9	122.6	1.8	25.2	79.0	1.0	7.9	94.9	1.8	18.5	95.1
1998-2002年	5.2	31.9	118.1	5.2	48.2	106.0	0.8	9.0	77.9	2.2	19.7	94.0
2003-2007年	7.2	42.0	135.5	5.0	43.4	101.0	1.6	12.2	94.0	2.2	17.7	95.0
2008-2012年	3.6	30.1	92.5	5.8	43.7	110.7	1.8	14.5	101.5	2.4	17.4	98.0
	35-44歳			75歳以上			35-44歳			75歳以上		
1983-1987年	8.2	40.0	125.7	1.0	45.5	58.1	1.4	9.5	80.7	2.2	40.6	70.3
1988-1992年	4.4	23.8	100.3	2.6	71.0	110.1	1.6	9.1	94.2	1.8	38.4	80.3
1993-1997年	4.0	24.6	100.4	2.8	61.4	117.9	2.6	12.1	142.1	2.0	31.4	91.3
1998-2002年	7.8	49.2	139.7	4.0	65.3	123.9	0.4	6.9	66.9	1.4	19.5	62.9
2003-2007年	6.0	43.3	108.0	4.0	50.9	113.1	2.2	14.1	111.5	1.4	14.5	64.5
2008-2012年	6.8	41.8	112.3	5.0	49.7	119.9	1.8	13.1	96.7	2.4	17.3	90.2

注：　総数(10歳以上)については、率は年齢調整死亡率(ベイズ推定値)、対全国比は標準化死亡比 SMR(ベイズ推定値)を算出

第6表　二次医療圏・性・年齢階級別の自殺の推移：自殺死亡数、死亡率、対全国比

北海道:日高　　（2013年3月31日現在の二次医療圏 ; 10歳以上）

	男						女					
	自殺死亡		対全国比	自殺死亡		対全国比	自殺死亡		対全国比	自殺死亡		対全国比
	数 1年当り	率 10万対	×100	数 1年当り	率 10万対	×100	数 1年当り	率 10万対	×100	数 1年当り	率 10万対	×100
	総数(10歳以上)			45-54歳			総数(10歳以上)			45-54歳		
1983-1987年	19.6	36.2	126.1	4.4	55.1	109.0	8.0	15.1	101.6	1.6	19.0	110.1
1988-1992年	15.0	28.5	132.9	2.6	37.2	108.4	8.2	13.8	119.2	1.0	14.8	101.0
1993-1997年	13.4	27.3	118.8	1.8	33.0	90.1	7.0	11.8	117.8	1.4	15.0	116.4
1998-2002年	15.6	36.4	103.0	3.4	53.6	95.8	6.6	12.7	103.8	1.2	15.9	105.6
2003-2007年	17.2	37.8	114.3	3.4	57.2	102.3	8.6	13.9	125.6	1.0	14.7	107.3
2008-2012年	16.4	36.8	118.7	3.6	58.7	120.7	4.8	12.5	96.6	0.2	12.6	84.6
	15-24歳			55-64歳			15-24歳			55-64歳		
1983-1987年	0.8	13.8	99.1	5.2	65.4	153.9	0.4	6.7	97.9	2.0	24.4	123.7
1988-1992年	1.0	11.8	118.9	3.6	47.1	132.7	0.6	6.4	120.7	2.2	23.4	131.0
1993-1997年	1.0	12.9	113.9	3.2	46.4	115.1	0.2	4.9	94.6	1.2	17.1	107.8
1998-2002年	1.2	17.9	113.3	3.8	66.4	104.4	0.2	6.6	94.1	2.2	23.6	125.2
2003-2007年	1.4	21.3	121.9	4.2	65.7	113.8	0.0	7.3	81.3	1.8	19.7	117.8
2008-2012年	0.8	22.3	105.3	4.8	60.7	125.0	0.4	10.5	107.8	1.2	15.9	106.7
	25-34歳			65-74歳			25-34歳			65-74歳		
1983-1987年	2.4	28.9	112.9	2.6	58.3	133.2	0.6	10.1	94.1	1.2	29.9	95.8
1988-1992年	1.4	21.1	110.3	1.2	34.7	98.6	0.8	10.0	114.9	2.0	34.5	132.2
1993-1997年	2.2	26.8	137.4	1.8	36.6	114.8	0.8	9.8	117.5	1.6	24.6	126.0
1998-2002年	2.0	30.2	111.8	2.4	47.5	104.4	0.2	10.0	86.4	0.4	15.9	75.8
2003-2007年	1.4	29.4	94.7	2.2	44.2	103.1	1.0	14.8	114.0	1.8	23.2	124.4
2008-2012年	1.4	32.4	99.3	1.8	39.7	100.6	0.2	12.8	89.3	0.8	17.1	96.1
	35-44歳			75歳以上			35-44歳			75歳以上		
1983-1987年	2.8	34.4	108.0	1.4	70.5	90.0	1.0	12.2	103.6	1.2	42.6	73.8
1988-1992年	2.2	26.6	112.4	3.0	102.2	158.4	0.2	8.0	82.7	1.4	45.6	95.3
1993-1997年	2.2	29.1	118.7	1.2	51.7	99.3	1.2	11.5	134.8	0.6	22.9	66.5
1998-2002年	1.6	32.8	93.1	1.2	47.5	90.1	0.4	9.8	94.6	1.8	35.0	112.7
2003-2007年	1.6	36.7	91.5	3.0	64.0	142.2	1.2	15.2	120.5	1.8	27.6	123.2
2008-2012年	1.8	37.4	100.5	2.2	46.7	112.6	0.4	12.7	93.5	1.6	21.8	113.1

注：　総数(10歳以上)については、率は年齢調整死亡率(ベイズ推定値)、対全国比は標準化死亡比 SMR(ベイズ推定値)を算出

第6表　二次医療圏・性・年齢階級別の自殺の推移：自殺死亡数、死亡率、対全国比

北海道:上川中部　　（2013年3月31日現在の二次医療圏 ; 10歳以上）

	男						女					
	自殺死亡		対全国比	自殺死亡		対全国比	自殺死亡		対全国比	自殺死亡		対全国比
	数 1年当り	率 10万対	×100	数 1年当り	率 10万対	×100	数 1年当り	率 10万対	×100	数 1年当り	率 10万対	×100
	総数(10歳以上)			45-54歳			総数(10歳以上)			45-54歳		
1983-1987年	82.4	38.8	123.3	23.0	68.1	134.6	30.4	13.4	84.1	6.0	18.2	105.6
1988-1992年	47.8	25.8	105.5	13.4	43.7	127.1	30.8	13.5	108.5	4.0	13.2	90.5
1993-1997年	50.6	26.4	105.1	11.6	36.6	100.1	21.8	9.7	88.3	4.0	11.8	91.6
1998-2002年	87.0	41.7	120.6	20.2	62.3	111.4	28.4	12.0	93.7	4.8	14.1	93.5
2003-2007年	87.8	44.1	123.1	20.0	71.8	128.4	28.0	12.1	95.0	3.0	11.3	82.7
2008-2012年	67.2	36.8	104.6	14.6	59.8	123.1	30.8	13.5	103.5	3.8	14.6	98.0
	15-24歳			55-64歳			15-24歳			55-64歳		
1983-1987年	5.8	14.7	105.7	13.8	53.7	126.3	2.8	7.3	106.5	4.0	16.6	83.9
1988-1992年	2.8	9.7	97.7	7.8	31.6	88.9	2.2	6.4	120.7	5.2	18.8	105.1
1993-1997年	3.0	11.1	98.0	11.6	42.6	105.8	0.4	3.0	58.2	3.2	12.4	78.1
1998-2002年	3.2	14.3	90.2	24.0	83.2	130.9	1.6	6.7	95.7	5.0	16.9	89.6
2003-2007年	3.6	18.0	102.9	22.6	72.3	125.3	1.4	7.8	86.3	7.6	19.9	118.6
2008-2012年	3.4	21.3	100.5	15.6	50.0	102.9	2.0	10.9	112.1	5.6	15.3	102.8
	25-34歳			65-74歳			25-34歳			65-74歳		
1983-1987年	13.2	37.9	148.5	5.2	36.9	84.3	2.2	7.9	73.3	3.6	21.9	70.0
1988-1992年	5.0	20.0	104.8	3.6	26.7	75.9	2.6	9.1	105.0	6.2	31.3	120.1
1993-1997年	6.4	24.9	127.6	4.6	26.2	82.2	1.8	7.4	88.7	5.2	22.5	115.4
1998-2002年	8.2	31.1	115.2	9.4	42.7	93.9	2.4	9.9	85.3	5.6	21.8	103.6
2003-2007年	8.8	35.1	113.1	8.6	37.0	86.3	2.2	10.3	79.3	4.8	17.6	94.6
2008-2012年	7.2	34.3	105.3	7.2	31.5	79.9	2.6	13.0	90.7	4.6	16.0	90.2
	35-44歳			75歳以上			35-44歳			75歳以上		
1983-1987年	14.2	36.6	115.1	7.0	77.6	99.1	5.8	13.7	116.0	6.0	39.0	67.6
1988-1992年	9.4	27.4	115.7	5.6	67.6	104.7	4.8	11.8	122.3	5.8	46.6	97.4
1993-1997年	8.6	29.3	119.7	4.4	46.5	89.3	2.6	8.4	99.0	4.6	30.6	88.9
1998-2002年	12.6	47.8	135.8	9.2	69.3	131.4	3.4	11.6	112.2	5.6	28.2	90.8
2003-2007年	14.8	59.3	147.9	9.4	54.4	120.8	4.2	14.4	114.2	4.6	18.2	80.9
2008-2012年	10.8	42.1	113.1	8.4	40.3	97.2	5.2	16.7	123.0	6.6	20.1	104.3

注：　総数(10歳以上)については、率は年齢調整死亡率(ベイズ推定値)、対全国比は標準化死亡比 SMR(ベイズ推定値)を算出

第6表　二次医療圏・性・年齢階級別の自殺の推移：自殺死亡数、死亡率、対全国比

北海道:上川北部　　（2013年3月31日現在の二次医療圏 ; 10歳以上）

	男						女					
	自殺死亡		対全国比	自殺死亡		対全国比	自殺死亡		対全国比	自殺死亡		対全国比
	数 1年当り	率 10万対	×100	数 1年当り	率 10万対	×100	数 1年当り	率 10万対	×100	数 1年当り	率 10万対	×100
	総数(10歳以上)			45-54歳			総数(10歳以上)			45-54歳		
1983-1987年	14.6	29.7	86.7	3.8	46.0	90.9	10.4	15.5	102.7	1.8	18.8	109.2
1988-1992年	15.0	28.1	128.6	2.4	35.6	103.6	8.6	13.8	116.5	0.8	13.7	93.6
1993-1997年	13.6	27.0	121.0	2.4	37.6	102.7	7.0	11.5	114.7	0.8	12.6	97.9
1998-2002年	17.0	38.2	112.6	4.8	68.1	121.7	9.8	14.3	130.3	1.8	18.4	122.1
2003-2007年	20.4	43.4	138.4	4.2	71.3	127.5	7.6	13.7	117.1	0.6	13.2	96.7
2008-2012年	13.0	36.0	105.5	2.8	54.4	112.0	6.6	13.2	110.7	0.8	15.7	105.5
	15-24歳			55-64歳			15-24歳			55-64歳		
1983-1987年	1.0	12.1	86.9	3.0	42.7	100.4	0.8	7.3	106.4	1.4	19.7	99.6
1988-1992年	0.6	10.0	101.1	3.0	40.3	113.6	0.2	4.9	92.0	0.8	15.9	88.9
1993-1997年	0.8	12.4	109.7	3.0	43.8	108.8	0.0	4.2	81.4	1.2	16.6	104.7
1998-2002年	0.2	13.5	85.6	2.4	53.0	83.4	0.4	7.4	105.8	2.2	23.1	122.8
2003-2007年	1.0	19.7	112.8	5.2	75.7	131.1	0.2	8.4	93.9	1.0	16.6	99.0
2008-2012年	1.0	23.8	112.3	3.6	55.2	113.6	0.4	10.4	107.3	1.8	18.3	122.6
	25-34歳			65-74歳			25-34歳			65-74歳		
1983-1987年	2.0	26.8	104.8	2.4	49.7	113.6	0.6	10.1	93.6	1.8	31.9	102.1
1988-1992年	1.8	24.9	130.4	1.6	37.0	105.0	0.6	9.2	106.6	3.0	42.1	161.4
1993-1997年	1.4	22.8	116.5	2.4	40.9	128.3	0.6	9.2	110.2	1.8	25.3	129.8
1998-2002年	2.2	33.0	122.2	3.2	52.4	115.2	1.0	13.5	116.8	0.8	18.2	86.6
2003-2007年	1.8	34.3	110.6	2.6	46.7	108.7	1.2	16.1	124.2	1.6	21.4	115.2
2008-2012年	1.0	31.0	95.3	1.0	33.3	84.2	0.0	12.0	84.0	1.8	21.4	120.4
	35-44歳			75歳以上			35-44歳			75歳以上		
1983-1987年	1.6	25.4	79.8	0.8	47.1	60.1	1.0	11.9	100.6	3.0	58.1	100.7
1988-1992年	3.2	34.5	145.4	2.0	72.3	112.1	1.0	10.8	111.7	2.2	55.0	115.0
1993-1997年	1.0	21.9	89.5	2.6	74.5	143.0	0.8	9.9	116.5	1.8	39.1	113.5
1998-2002年	2.4	41.8	118.8	1.8	53.7	101.9	0.6	10.9	105.2	3.0	47.6	153.3
2003-2007年	3.0	54.2	135.4	2.6	55.2	122.5	1.2	15.6	123.5	1.8	26.4	117.5
2008-2012年	2.2	41.4	111.2	1.4	35.6	85.7	0.2	12.1	89.4	1.6	21.0	109.1

注:　総数(10歳以上)については、率は年齢調整死亡率(ベイズ推定値)、対全国比は標準化死亡比 SMR(ベイズ推定値)を算出

第6表　二次医療圏・性・年齢階級別の自殺の推移：自殺死亡数、死亡率、対全国比

北海道:富良野　　（2013年3月31日現在の二次医療圏 ; 10歳以上）

	男						女					
	自殺死亡		対全国比	自殺死亡		対全国比	自殺死亡		対全国比	自殺死亡		対全国比
	数 1年当り	率 10万対	×100	数 1年当り	率 10万対	×100	数 1年当り	率 10万対	×100	数 1年当り	率 10万対	×100
	総数(10歳以上)			45-54歳			総数(10歳以上)			45-54歳		
1983-1987年	9.8	32.2	96.5	2.2	46.2	91.4	4.4	14.1	86.4	0.6	16.1	93.4
1988-1992年	5.8	24.2	96.2	1.4	35.5	103.5	4.4	13.3	110.4	0.8	15.6	106.6
1993-1997年	7.8	27.1	117.7	2.6	47.0	128.5	6.0	12.6	143.6	1.4	16.9	130.8
1998-2002年	10.8	38.2	115.9	2.2	58.1	103.9	5.4	13.6	121.0	0.6	15.3	101.8
2003-2007年	10.0	39.1	112.2	2.4	63.8	114.1	3.2	12.5	99.0	0.4	13.6	99.0
2008-2012年	8.6	35.6	107.1	1.4	48.3	99.5	3.0	12.8	98.5	0.0	12.7	84.9
	15-24歳			55-64歳			15-24歳			55-64歳		
1983-1987年	1.2	17.3	124.3	1.8	43.9	103.3	1.0	9.8	143.0	0.8	20.0	101.2
1988-1992年	0.2	9.3	94.0	1.0	32.3	91.0	0.0	4.6	87.3	0.8	18.8	105.3
1993-1997年	0.2	10.7	94.6	0.4	30.9	76.8	0.0	4.6	88.6	1.2	19.9	124.9
1998-2002年	0.6	16.8	106.6	1.6	59.1	93.0	0.0	6.3	89.6	1.4	22.4	119.2
2003-2007年	1.0	20.9	119.9	0.8	45.7	79.2	0.2	9.1	100.7	1.0	18.5	110.6
2008-2012年	0.2	19.9	93.9	1.8	49.8	102.5	0.2	9.8	101.3	0.6	15.3	102.3
	25-34歳			65-74歳			25-34歳			65-74歳		
1983-1987年	1.0	24.0	93.8	1.8	54.8	125.3	0.2	9.5	88.4	0.8	29.0	92.8
1988-1992年	0.6	18.3	95.9	0.4	30.4	86.3	0.4	9.2	105.7	1.2	32.5	124.8
1993-1997年	0.4	17.8	91.0	0.8	32.1	100.5	0.6	9.8	117.7	1.0	24.0	123.1
1998-2002年	1.6	31.8	117.6	1.2	44.3	97.5	0.8	13.5	116.1	0.6	20.5	97.8
2003-2007年	1.2	33.0	106.3	1.2	42.4	98.8	0.0	11.1	85.6	0.4	17.3	92.7
2008-2012年	1.2	35.0	107.5	1.6	44.9	113.7	0.0	12.6	88.2	1.2	21.2	119.1
	35-44歳			75歳以上			35-44歳			75歳以上		
1983-1987年	1.4	30.5	95.9	0.4	50.8	64.9	0.2	10.3	87.2	0.8	35.6	61.6
1988-1992年	1.4	27.2	114.8	0.8	64.3	99.6	0.0	8.2	84.8	1.2	56.3	117.6
1993-1997年	2.2	37.1	151.5	1.2	65.5	125.7	0.2	8.1	95.2	1.6	54.3	157.8
1998-2002年	2.0	44.2	125.5	1.6	67.1	127.3	0.4	10.7	103.9	1.6	44.6	143.7
2003-2007年	2.4	54.7	136.4	1.0	45.7	101.4	0.6	13.7	108.4	0.6	20.7	92.2
2008-2012年	2.0	43.4	116.5	0.4	32.4	78.1	0.6	14.4	106.3	0.4	16.1	83.7

注：　総数(10歳以上)については、率は年齢調整死亡率(ベイズ推定値)、対全国比は標準化死亡比 SMR(ベイズ推定値)を算出

第6表　二次医療圏・性・年齢階級別の自殺の推移：自殺死亡数、死亡率、対全国比

北海道:留萌　　（2013年3月31日現在の二次医療圏 ; 10歳以上）

	男						女					
	自殺死亡		対全国比	自殺死亡		対全国比	自殺死亡		対全国比	自殺死亡		対全国比
	数 1年当り	率 10万対	×100	数 1年当り	率 10万対	×100	数 1年当り	率 10万対	×100	数 1年当り	率 10万対	×100
	総数(10歳以上)			45-54歳			総数(10歳以上)			45-54歳		
1983-1987年	13.0	30.6	87.4	2.4	39.4	77.9	5.8	13.2	74.4	1.0	16.2	94.2
1988-1992年	10.2	25.8	112.2	1.8	33.8	98.5	5.6	12.8	100.7	1.0	15.2	104.0
1993-1997年	9.2	25.5	108.0	1.8	36.3	99.1	6.8	12.0	129.5	0.8	13.3	102.8
1998-2002年	12.6	36.7	107.8	3.0	58.5	104.5	5.4	12.7	105.3	0.2	12.8	84.7
2003-2007年	11.8	37.5	107.9	2.6	59.2	105.9	4.0	12.4	96.8	0.8	14.7	107.6
2008-2012年	8.6	33.8	97.3	1.4	46.1	94.9	3.0	12.6	92.1	1.0	17.7	118.4
	15-24歳			55-64歳			15-24歳			55-64歳		
1983-1987年	0.2	8.2	58.6	2.2	39.9	94.0	0.0	5.2	75.6	0.4	15.0	76.1
1988-1992年	0.6	10.5	106.1	2.0	36.3	102.2	0.2	5.2	98.1	0.8	17.0	95.3
1993-1997年	0.2	10.5	92.6	1.6	37.2	92.3	0.0	4.5	86.3	1.2	18.0	113.4
1998-2002年	1.2	19.7	124.9	3.0	65.8	103.5	0.0	6.2	88.6	1.2	19.9	105.9
2003-2007年	0.4	17.3	99.1	2.6	58.8	101.8	0.0	7.8	87.3	1.0	17.4	103.9
2008-2012年	0.2	20.0	94.3	2.2	49.4	101.6	0.0	8.7	89.4	0.4	13.7	92.1
	25-34歳			65-74歳			25-34歳			65-74歳		
1983-1987年	1.4	24.3	95.2	2.6	55.7	127.3	0.6	10.6	98.1	1.6	31.0	99.2
1988-1992年	1.2	22.3	116.7	1.0	33.9	96.3	0.6	9.7	112.2	1.6	31.2	119.5
1993-1997年	1.2	22.9	117.5	2.0	41.6	130.5	0.4	8.8	105.2	1.8	27.6	141.4
1998-2002年	0.4	23.2	86.0	2.0	47.1	103.6	0.6	12.5	107.5	1.0	21.4	101.8
2003-2007年	2.0	38.7	124.8	1.2	38.2	89.0	0.2	12.0	92.6	0.6	17.1	91.7
2008-2012年	0.6	30.9	94.9	0.8	34.6	87.6	0.2	13.6	95.2	0.2	14.8	82.9
	35-44歳			75歳以上			35-44歳			75歳以上		
1983-1987年	3.0	37.2	116.9	1.2	54.7	69.8	0.8	11.6	98.4	1.4	32.7	56.6
1988-1992年	1.6	26.0	109.6	2.0	82.1	127.3	0.6	9.8	101.5	0.8	34.8	72.7
1993-1997年	0.8	22.1	90.3	1.6	65.1	125.1	0.4	8.6	100.9	2.2	53.9	156.7
1998-2002年	1.6	37.8	107.2	1.4	56.1	106.5	0.4	10.5	101.2	2.0	41.8	134.6
2003-2007年	1.0	35.8	89.3	2.0	55.0	122.2	0.4	12.6	99.7	1.0	21.7	96.7
2008-2012年	1.8	41.2	110.8	1.6	43.3	104.3	0.4	13.5	99.7	0.8	17.4	90.3

注：　総数(10歳以上)については、率は年齢調整死亡率(ベイズ推定値)、対全国比は標準化死亡比 SMR(ベイズ推定値)を算出

第6表　二次医療圏・性・年齢階級別の自殺の推移：自殺死亡数、死亡率、対全国比

北海道:宗谷　　（2013年3月31日現在の二次医療圏 ; 10歳以上）

	男						女					
	自殺死亡		対全国比	自殺死亡		対全国比	自殺死亡		対全国比	自殺死亡		対全国比
	数 1年当り	率 10万対	×100	数 1年当り	率 10万対	×100	数 1年当り	率 10万対	×100	数 1年当り	率 10万対	×100
	総数(10歳以上)			45-54歳			総数(10歳以上)			45-54歳		
1983-1987年	21.0	37.7	128.0	5.0	57.3	113.3	6.6	14.2	87.1	1.0	15.7	91.4
1988-1992年	10.6	24.6	99.4	3.2	40.2	117.1	6.4	12.8	100.9	0.8	13.7	93.8
1993-1997年	10.6	24.9	99.3	2.0	33.3	91.1	7.0	11.6	118.6	1.0	13.2	102.4
1998-2002年	17.4	37.6	111.6	4.8	62.6	111.9	7.0	13.1	108.9	1.0	15.0	99.4
2003-2007年	22.2	44.4	142.7	5.2	73.2	130.9	5.4	12.3	99.6	1.0	14.6	106.3
2008-2012年	13.6	35.5	105.0	3.2	54.7	112.5	4.4	12.6	94.6	0.6	14.4	96.8
	15-24歳			55-64歳			15-24歳			55-64歳		
1983-1987年	1.2	15.0	107.2	3.6	50.7	119.4	0.2	5.6	82.5	0.8	17.2	87.4
1988-1992年	0.4	9.3	94.3	2.0	33.4	94.1	0.6	6.4	120.8	1.0	17.2	96.6
1993-1997年	0.8	12.3	108.5	2.2	38.0	94.5	0.2	5.0	96.6	1.0	16.0	100.4
1998-2002年	0.2	13.4	85.1	3.6	63.4	99.8	0.6	8.3	117.9	2.0	22.5	119.8
2003-2007年	1.6	22.9	131.4	5.8	79.4	137.6	0.0	7.4	82.5	1.6	18.9	112.9
2008-2012年	0.8	22.7	107.0	1.6	39.6	81.6	0.4	10.7	109.9	1.0	15.1	101.5
	25-34歳			65-74歳			25-34歳			65-74歳		
1983-1987年	2.8	30.1	117.8	2.4	56.2	128.4	1.0	11.5	106.8	1.4	32.0	102.3
1988-1992年	1.0	17.8	93.0	1.0	32.3	91.8	0.6	9.0	103.3	1.0	24.3	93.2
1993-1997年	1.4	21.7	111.2	1.4	32.7	102.5	1.2	11.3	136.4	1.6	24.7	126.5
1998-2002年	1.6	28.0	103.5	4.4	65.9	144.9	0.6	11.7	101.4	1.6	24.5	116.6
2003-2007年	1.8	32.6	105.2	2.4	46.9	109.3	0.4	12.2	93.9	1.0	18.8	100.8
2008-2012年	2.2	37.8	116.2	2.8	48.3	122.3	0.4	13.8	96.0	0.8	17.2	96.6
	35-44歳			75歳以上			35-44歳			75歳以上		
1983-1987年	3.6	38.1	119.8	2.4	97.2	124.1	0.8	11.1	94.0	1.4	46.9	81.4
1988-1992年	2.2	26.1	110.1	0.8	54.2	83.9	0.4	8.5	87.9	2.0	60.4	126.3
1993-1997年	1.8	25.9	105.5	1.0	49.7	95.4	0.2	7.0	82.9	1.8	45.0	130.7
1998-2002年	2.2	37.5	106.4	0.6	39.1	74.2	0.4	9.7	93.7	0.8	23.6	76.0
2003-2007年	3.4	54.4	135.7	2.0	52.9	117.5	0.2	10.9	86.6	1.2	22.5	100.5
2008-2012年	2.0	38.0	102.2	1.0	34.9	84.1	0.4	12.8	94.4	0.8	16.4	85.4

注：　総数(10歳以上)については、率は年齢調整死亡率(ベイズ推定値)、対全国比は標準化死亡比 SMR(ベイズ推定値)を算出

第6表　二次医療圏・性・年齢階級別の自殺の推移：自殺死亡数、死亡率、対全国比

北海道:北網　　（2013年3月31日現在の二次医療圏 ; 10歳以上）

	男						女					
	自殺死亡		対全国比	自殺死亡		対全国比	自殺死亡		対全国比	自殺死亡		対全国比
	数 1年当り	率 10万対	×100	数 1年当り	率 10万対	×100	数 1年当り	率 10万対	×100	数 1年当り	率 10万対	×100
	総数(10歳以上)			45-54歳			総数(10歳以上)			45-54歳		
1983-1987年	48.8	35.0	108.5	13.6	60.1	118.8	18.8	13.1	79.9	2.0	12.8	74.2
1988-1992年	31.8	26.5	111.4	7.0	38.0	110.6	19.8	13.8	114.0	4.0	17.9	122.2
1993-1997年	29.6	25.2	100.7	5.8	32.9	89.8	18.4	12.3	119.9	1.8	10.9	84.6
1998-2002年	47.2	38.0	108.1	9.2	49.9	89.1	18.6	12.8	104.1	2.2	13.0	86.0
2003-2007年	52.4	42.5	120.0	12.6	70.7	126.4	19.2	13.3	110.3	2.6	14.3	104.6
2008-2012年	43.6	37.3	109.8	10.0	60.6	124.7	20.2	14.1	116.0	4.4	21.9	146.8
	15-24歳			55-64歳			15-24歳			55-64歳		
1983-1987年	3.0	11.9	85.6	5.0	33.9	79.7	1.4	6.5	94.9	2.8	17.8	90.4
1988-1992年	2.2	10.8	109.5	4.6	30.5	85.9	1.2	6.1	115.0	4.2	22.0	123.4
1993-1997年	1.8	10.6	93.6	5.2	34.6	86.0	1.8	7.9	151.0	4.0	20.2	127.1
1998-2002年	1.8	13.4	84.6	8.8	57.5	90.5	0.6	6.0	85.3	4.4	21.9	116.4
2003-2007年	2.8	19.0	109.1	11.8	65.7	113.8	1.0	9.0	99.7	4.6	20.3	121.2
2008-2012年	2.2	20.2	95.4	8.8	48.3	99.4	1.0	10.2	104.9	1.4	11.1	74.4
	25-34歳			65-74歳			25-34歳			65-74歳		
1983-1987年	7.0	30.2	118.0	5.6	52.9	120.7	1.2	7.9	73.0	4.2	32.4	103.5
1988-1992年	3.2	19.4	101.6	4.4	43.5	123.3	1.8	9.6	110.9	3.4	28.0	107.4
1993-1997年	5.0	27.7	141.9	4.2	35.5	111.4	1.2	8.1	97.3	3.4	23.4	120.1
1998-2002年	5.4	31.5	116.6	7.2	51.1	112.3	2.2	12.8	110.7	3.4	22.0	104.9
2003-2007年	5.8	35.5	114.5	4.8	36.9	86.1	2.2	14.1	108.2	3.4	20.1	108.2
2008-2012年	5.2	36.9	113.4	4.4	35.0	88.6	2.0	15.3	106.8	3.6	19.9	112.0
	35-44歳			75歳以上			35-44歳			75歳以上		
1983-1987年	8.8	35.7	112.1	5.8	84.6	108.0	2.0	9.9	84.1	5.2	44.9	77.9
1988-1992年	6.2	28.2	119.0	3.8	72.0	111.7	2.2	9.9	102.8	3.0	41.0	85.7
1993-1997年	3.8	22.3	91.0	3.8	61.7	118.6	2.6	11.4	134.2	3.6	38.2	110.9
1998-2002年	8.8	49.4	140.2	5.8	70.9	134.5	1.4	9.6	92.5	4.4	35.2	113.4
2003-2007年	9.0	55.4	138.2	5.4	52.5	116.7	1.8	12.4	98.0	3.6	23.0	102.6
2008-2012年	7.0	42.5	114.1	5.8	45.6	109.9	1.8	13.1	96.3	6.0	28.4	147.7

注：　総数(10歳以上)については、率は年齢調整死亡率(ベイズ推定値)、対全国比は標準化死亡比 SMR(ベイズ推定値)を算出

第6表　二次医療圏・性・年齢階級別の自殺の推移：自殺死亡数、死亡率、対全国比

北海道:遠紋　　（2013年3月31日現在の二次医療圏 ; 10歳以上）

	男						女					
	自殺死亡		対全国比	自殺死亡		対全国比	自殺死亡		対全国比	自殺死亡		対全国比
	数 1年当り	率 10万対	×100	数 1年当り	率 10万対	×100	数 1年当り	率 10万対	×100	数 1年当り	率 10万対	×100
	総数(10歳以上)			45-54歳			総数(10歳以上)			45-54歳		
1983-1987年	20.4	36.2	118.1	6.0	62.6	123.7	10.2	15.7	107.3	1.6	18.0	104.3
1988-1992年	12.0	25.1	106.3	2.8	37.9	110.5	9.0	13.9	119.5	1.2	15.0	102.8
1993-1997年	17.0	29.4	138.9	4.0	46.8	127.9	7.0	11.2	112.2	0.4	10.9	84.5
1998-2002年	20.4	39.1	123.8	4.6	63.6	113.7	7.4	12.7	106.3	0.2	11.9	79.2
2003-2007年	22.6	43.9	143.2	6.2	87.2	155.8	7.0	13.1	108.5	0.8	13.8	100.6
2008-2012年	15.8	36.3	115.9	2.4	49.1	101.0	8.4	14.1	121.5	1.0	16.3	109.3
	15-24歳			55-64歳			15-24歳			55-64歳		
1983-1987年	1.4	15.6	111.8	3.8	49.8	117.3	0.4	6.6	96.1	1.8	21.8	110.5
1988-1992年	1.0	11.4	114.9	3.6	44.4	125.0	0.2	4.9	93.4	1.6	19.5	109.0
1993-1997年	0.2	9.6	85.0	5.2	58.9	146.3	0.2	5.0	96.0	1.4	17.4	109.3
1998-2002年	1.2	18.3	115.9	4.0	65.5	103.1	0.0	5.9	84.4	0.8	16.8	89.3
2003-2007年	0.8	18.7	107.1	4.8	70.1	121.5	0.4	9.7	107.9	2.0	20.0	119.6
2008-2012年	0.4	20.2	95.2	4.2	57.2	117.8	0.2	9.5	98.1	2.2	19.3	129.6
	25-34歳			65-74歳			25-34歳			65-74歳		
1983-1987年	1.2	21.4	83.7	2.0	45.9	104.8	1.0	11.9	110.8	1.6	31.1	99.4
1988-1992年	0.6	15.8	82.6	1.8	38.7	109.8	1.2	11.6	134.3	2.6	37.7	144.5
1993-1997年	1.2	21.1	107.8	2.4	40.0	125.5	0.0	6.6	79.9	2.0	26.1	134.1
1998-2002年	1.0	25.1	93.1	2.6	46.3	101.8	0.6	11.8	101.9	2.6	29.3	139.7
2003-2007年	1.2	29.6	95.5	3.6	54.1	126.2	0.4	12.3	94.4	1.0	17.6	94.6
2008-2012年	1.8	36.2	111.0	2.4	43.0	108.8	1.0	16.8	117.0	1.4	19.2	107.8
	35-44歳			75歳以上			35-44歳			75歳以上		
1983-1987年	4.0	41.5	130.4	2.0	78.0	99.6	1.2	12.6	107.0	2.4	56.5	98.0
1988-1992年	0.8	18.4	77.5	1.4	61.9	96.0	0.6	9.3	96.3	1.6	46.4	96.9
1993-1997年	1.8	27.2	110.8	2.2	67.9	130.4	0.4	8.0	94.1	2.6	51.6	150.0
1998-2002年	2.2	38.2	108.6	4.8	100.3	190.2	0.4	9.7	94.0	2.8	44.3	142.6
2003-2007年	2.6	47.0	117.3	3.4	65.1	144.6	0.8	13.6	107.4	1.6	23.7	105.6
2008-2012年	1.8	38.0	102.1	2.8	49.7	119.8	0.4	12.8	94.5	2.0	23.1	120.0

注：　総数(10歳以上)については、率は年齢調整死亡率(ベイズ推定値)、対全国比は標準化死亡比 SMR(ベイズ推定値)を算出

第6表　二次医療圏・性・年齢階級別の自殺の推移：自殺死亡数、死亡率、対全国比

北海道:十勝　　（2013年3月31日現在の二次医療圏 ; 10歳以上）

	男						女					
	自殺死亡		対全国比	自殺死亡		対全国比	自殺死亡		対全国比	自殺死亡		対全国比
	数 1年当り	率 10万対	×100	数 1年当り	率 10万対	×100	数 1年当り	率 10万対	×100	数 1年当り	率 10万対	×100
	総数(10歳以上)			45-54歳			総数(10歳以上)			45-54歳		
1983-1987年	58.8	34.3	106.5	17.4	60.9	120.4	26.2	14.3	91.6	2.6	12.5	72.4
1988-1992年	43.0	26.4	110.5	10.8	42.3	123.3	27.6	14.1	117.7	5.0	17.3	118.5
1993-1997年	42.2	25.3	103.1	9.0	35.5	97.0	33.4	14.4	152.8	5.4	16.8	129.8
1998-2002年	68.8	39.3	112.2	15.8	58.1	103.8	27.4	12.9	108.1	4.0	14.5	96.2
2003-2007年	68.6	40.2	110.8	17.2	67.9	121.3	30.6	13.6	120.4	4.8	16.8	122.3
2008-2012年	59.6	36.4	104.2	11.0	48.8	100.5	29.0	14.1	114.8	4.6	18.0	120.5
	15-24歳			55-64歳			15-24歳			55-64歳		
1983-1987年	6.0	18.7	134.2	7.8	39.6	93.1	1.8	6.7	98.7	4.4	20.8	105.6
1988-1992年	2.2	9.8	98.8	8.6	38.2	107.5	1.0	4.7	89.1	5.8	23.1	129.2
1993-1997年	2.4	11.3	99.8	7.0	33.1	82.1	0.8	4.4	83.8	8.6	29.3	184.2
1998-2002年	4.0	18.7	118.1	13.6	61.1	96.2	1.6	7.6	107.8	4.4	18.1	96.2
2003-2007年	3.0	17.8	102.3	18.0	70.8	122.7	1.4	8.7	96.5	6.4	20.7	123.4
2008-2012年	4.2	25.1	118.5	12.2	47.2	97.1	2.0	11.7	120.4	5.2	16.9	113.2
	25-34歳			65-74歳			25-34歳			65-74歳		
1983-1987年	5.6	21.0	82.0	4.8	41.2	94.1	3.0	10.8	100.5	4.6	31.4	100.6
1988-1992年	4.8	20.2	105.6	5.0	38.9	110.4	2.2	8.9	102.7	4.4	28.5	109.2
1993-1997年	4.8	20.9	107.3	6.2	37.8	118.5	0.8	5.7	68.0	6.6	32.3	165.9
1998-2002年	9.0	35.3	130.7	7.2	40.0	88.0	2.8	11.7	100.8	4.6	22.1	105.1
2003-2007年	7.4	32.6	105.3	5.6	31.4	73.2	2.0	10.7	82.0	6.4	25.1	134.7
2008-2012年	6.2	32.2	99.0	7.0	36.7	93.0	2.8	14.5	100.9	5.4	20.9	117.2
	35-44歳			75歳以上			35-44歳			75歳以上		
1983-1987年	11.0	35.9	112.8	6.0	77.5	98.9	3.6	11.7	99.1	6.2	50.6	87.6
1988-1992年	5.6	20.8	87.8	6.0	79.4	123.0	3.0	9.9	103.0	6.2	57.7	120.7
1993-1997年	5.2	21.4	87.2	7.4	81.0	155.6	3.2	10.8	126.7	8.0	58.4	169.6
1998-2002年	10.4	42.5	120.8	8.6	76.0	144.1	2.2	9.7	93.7	7.8	45.0	145.0
2003-2007年	11.0	47.4	118.2	6.4	45.8	101.8	2.2	10.8	85.7	7.2	32.1	143.2
2008-2012年	12.0	47.1	126.5	7.0	40.0	96.5	2.4	11.7	86.5	6.4	23.5	122.3

注：　総数(10歳以上)については、率は年齢調整死亡率(ベイズ推定値)、対全国比は標準化死亡比 SMR(ベイズ推定値)を算出

第6表　二次医療圏・性・年齢階級別の自殺の推移：自殺死亡数、死亡率、対全国比

北海道:釧路　　（2013年3月31日現在の二次医療圏 ; 10歳以上）

	男						女					
	自殺死亡		対全国比	自殺死亡		対全国比	自殺死亡		対全国比	自殺死亡		対全国比
	数 1年当り	率 10万対	×100	数 1年当り	率 10万対	×100	数 1年当り	率 10万対	×100	数 1年当り	率 10万対	×100
	総数(10歳以上)			45-54歳			総数(10歳以上)			45-54歳		
1983-1987年	42.8	31.2	94.0	13.6	55.3	109.4	23.2	15.1	98.4	3.4	16.0	92.6
1988-1992年	37.4	27.8	118.8	8.6	39.4	114.7	18.6	12.7	101.9	4.2	17.0	116.6
1993-1997年	34.2	25.8	105.3	8.4	38.0	103.8	19.0	11.7	114.5	4.4	16.2	125.5
1998-2002年	53.0	39.3	111.4	17.0	72.1	128.7	17.8	12.0	93.8	2.0	11.5	76.4
2003-2007年	57.0	42.0	122.9	13.0	66.1	118.2	21.6	13.5	113.5	2.6	13.3	97.4
2008-2012年	49.2	39.7	118.5	10.8	62.6	128.8	20.6	13.9	111.6	3.8	19.0	127.4
	15-24歳			55-64歳			15-24歳			55-64歳		
1983-1987年	3.8	14.3	102.8	6.2	39.7	93.5	1.0	5.4	79.7	3.2	19.4	98.4
1988-1992年	2.6	11.3	114.4	7.6	41.6	117.2	0.4	3.6	68.5	4.6	22.6	126.6
1993-1997年	0.8	7.9	69.5	8.0	43.0	106.9	0.6	4.2	81.1	4.2	19.6	123.3
1998-2002年	1.8	13.5	85.3	12.4	67.5	106.2	0.4	5.1	72.2	2.8	16.1	85.8
2003-2007年	2.8	19.2	109.8	16.2	78.7	136.3	0.8	7.6	84.7	3.6	16.7	99.9
2008-2012年	2.6	22.2	104.6	11.2	53.6	110.4	0.6	7.9	81.8	3.4	15.1	101.1
	25-34歳			65-74歳			25-34歳			65-74歳		
1983-1987年	4.6	20.1	78.6	4.0	44.7	102.1	4.2	14.7	136.4	3.4	30.4	97.3
1988-1992年	4.0	20.4	106.9	2.4	29.8	84.6	1.4	7.8	89.6	2.8	24.7	94.6
1993-1997年	3.0	18.2	92.9	3.4	30.6	95.8	1.2	7.4	89.3	3.8	25.1	128.5
1998-2002年	5.2	28.9	107.1	4.4	36.1	79.5	2.0	11.4	98.2	3.8	23.0	109.4
2003-2007年	6.6	38.0	122.6	7.0	45.5	106.2	3.0	15.7	121.1	4.2	22.0	118.0
2008-2012年	5.6	38.4	118.0	5.2	36.6	92.7	2.4	16.1	112.4	4.0	20.1	113.1
	35-44歳			75歳以上			35-44歳			75歳以上		
1983-1987年	9.0	32.9	103.3	1.2	37.2	47.4	2.6	10.5	88.7	5.2	56.4	97.8
1988-1992年	7.6	29.3	123.6	4.2	81.8	126.9	2.2	9.1	93.9	2.8	40.6	84.8
1993-1997年	5.6	26.2	107.0	4.8	77.9	149.6	1.6	7.9	92.4	3.2	35.8	104.2
1998-2002年	9.0	47.0	133.5	3.2	48.6	92.2	2.6	12.3	119.4	4.2	35.0	112.6
2003-2007年	6.8	42.7	106.4	4.6	48.9	108.6	2.4	13.4	106.4	4.8	30.1	134.1
2008-2012年	8.8	48.4	130.1	5.0	42.4	102.1	2.6	14.7	108.2	3.8	20.3	105.6

注：　総数(10歳以上)については、率は年齢調整死亡率(ベイズ推定値)、対全国比は標準化死亡比 SMR(ベイズ推定値)を算出

第6表　二次医療圏・性・年齢階級別の自殺の推移：自殺死亡数、死亡率、対全国比

北海道:根室　　（2013年3月31日現在の二次医療圏 ; 10歳以上）

	男						女					
	自殺死亡		対全国比	自殺死亡		対全国比	自殺死亡		対全国比	自殺死亡		対全国比
	数 1年当り	率 10万対	×100	数 1年当り	率 10万対	×100	数 1年当り	率 10万対	×100	数 1年当り	率 10万対	×100
	総数(10歳以上)			45-54歳			総数(10歳以上)			45-54歳		
1983-1987年	13.6	32.6	103.3	3.6	51.0	100.9	6.6	15.3	101.8	1.0	16.6	96.4
1988-1992年	11.2	25.6	112.1	1.8	31.5	91.7	6.6	13.6	112.2	1.2	15.5	106.3
1993-1997年	10.0	24.9	99.7	1.6	31.5	86.0	5.8	11.3	110.9	0.0	9.5	73.9
1998-2002年	17.8	38.2	115.9	3.4	52.6	94.0	6.2	12.7	103.7	1.0	14.9	99.2
2003-2007年	18.0	40.3	118.2	6.0	80.2	143.5	6.8	13.2	110.8	1.4	15.9	116.3
2008-2012年	20.8	40.4	137.3	3.6	56.0	115.3	7.0	13.6	112.2	0.6	14.0	93.8
	15-24歳			55-64歳			15-24歳			55-64歳		
1983-1987年	1.4	16.9	121.3	3.0	51.7	121.8	0.6	7.3	106.7	1.8	24.9	126.3
1988-1992年	0.8	10.8	109.6	2.2	37.9	106.8	0.2	4.9	92.6	1.0	18.2	101.9
1993-1997年	1.0	12.9	114.4	2.4	41.7	103.7	0.2	4.9	94.7	1.8	20.9	131.3
1998-2002年	0.4	14.2	89.7	4.2	71.1	111.9	0.6	8.1	115.3	0.2	14.8	78.5
2003-2007年	0.4	15.9	91.3	3.6	60.3	104.5	0.2	8.2	91.5	1.0	16.6	98.9
2008-2012年	2.0	29.1	137.1	5.6	65.2	134.3	0.6	11.5	118.1	1.0	15.0	100.7
	25-34歳			65-74歳			25-34歳			65-74歳		
1983-1987年	2.0	25.8	100.8	1.2	45.2	103.3	1.0	11.6	107.7	0.4	24.6	78.7
1988-1992年	1.6	21.5	112.4	1.0	35.7	101.3	0.6	8.8	102.0	1.8	35.9	137.5
1993-1997年	2.4	27.0	138.3	0.8	28.3	88.6	0.2	7.2	86.6	0.8	19.5	100.3
1998-2002年	1.6	27.2	100.6	3.8	63.0	138.4	0.4	10.6	91.8	1.4	24.2	115.3
2003-2007年	3.0	39.4	127.1	1.4	38.3	89.3	1.2	15.3	117.9	0.8	17.7	95.3
2008-2012年	3.0	41.0	125.8	1.6	38.8	98.3	0.8	15.1	105.4	1.4	19.9	111.9
	35-44歳			75歳以上			35-44歳			75歳以上		
1983-1987年	1.4	25.2	79.2	1.0	76.0	97.1	0.6	10.7	90.5	1.2	59.1	102.4
1988-1992年	1.0	18.9	79.9	2.6	108.5	168.2	0.4	8.6	88.6	1.4	56.5	118.1
1993-1997年	1.0	19.9	81.2	0.8	50.3	96.6	0.6	8.6	101.4	2.2	58.4	169.7
1998-2002年	3.0	42.5	120.5	1.4	58.6	111.1	0.4	9.4	91.1	2.2	47.1	151.7
2003-2007年	1.8	36.0	89.7	1.6	50.4	112.0	0.8	13.1	103.7	1.4	27.1	121.0
2008-2012年	2.8	41.5	111.5	2.2	50.3	121.2	0.8	13.9	102.6	1.8	25.6	133.1

注：　総数(10歳以上)については、率は年齢調整死亡率(ベイズ推定値)、対全国比は標準化死亡比 SMR(ベイズ推定値)を算出

第6表　二次医療圏・性・年齢階級別の自殺の推移：自殺死亡数、死亡率、対全国比

青森県:津軽地域　　（2013年3月31日現在の二次医療圏 ; 10歳以上）

	男						女					
	自殺死亡		対全国比	自殺死亡		対全国比	自殺死亡		対全国比	自殺死亡		対全国比
	数 1年当り	率 10万対	×100	数 1年当り	率 10万対	×100	数 1年当り	率 10万対	×100	数 1年当り	率 10万対	×100
	総数(10歳以上)			45-54歳			総数(10歳以上)			45-54歳		
1983-1987年	54.2	38.7	124.6	13.2	58.9	116.4	23.2	14.5	94.0	4.6	17.9	104.0
1988-1992年	42.4	29.1	122.7	9.4	43.6	127.1	22.8	12.6	98.3	4.4	16.8	114.8
1993-1997年	49.0	30.9	132.8	11.6	48.2	131.8	19.4	10.5	94.4	3.4	13.3	103.3
1998-2002年	80.2	48.3	147.6	21.0	83.1	148.5	24.4	12.7	99.9	5.4	18.5	123.0
2003-2007年	88.4	54.4	163.7	23.6	103.5	185.1	21.0	11.3	92.6	3.6	14.6	106.7
2008-2012年	61.8	40.0	126.2	11.0	56.1	115.5	18.8	11.5	88.2	1.8	11.3	75.8
	15-24歳			55-64歳			15-24歳			55-64歳		
1983-1987年	5.6	22.1	158.4	9.0	49.1	115.4	2.4	8.7	127.1	3.8	18.7	94.6
1988-1992年	3.0	12.1	122.1	7.6	36.9	103.9	1.8	6.6	124.5	4.8	19.3	108.2
1993-1997年	1.8	9.9	87.5	14.0	61.8	153.6	1.6	6.1	117.1	3.8	15.7	99.0
1998-2002年	3.4	16.5	104.4	23.4	109.6	172.4	0.8	5.5	77.7	5.4	21.3	113.4
2003-2007年	2.8	16.6	95.1	20.8	91.0	157.7	0.2	4.7	51.9	4.8	18.4	109.8
2008-2012年	2.0	16.8	79.0	16.4	66.0	135.8	1.4	9.4	96.6	3.2	13.7	91.7
	25-34歳			65-74歳			25-34歳			65-74歳		
1983-1987年	6.6	29.2	114.3	4.8	46.4	106.0	1.4	7.8	72.7	4.6	32.3	103.3
1988-1992年	7.0	31.5	164.7	3.2	29.5	83.7	1.4	7.6	87.5	3.0	19.9	76.4
1993-1997年	5.2	25.6	131.2	5.0	32.8	102.8	2.2	9.8	117.4	4.0	19.9	102.2
1998-2002年	7.6	36.7	135.8	11.4	59.1	130.0	2.8	13.1	113.2	3.2	16.1	76.7
2003-2007年	8.2	41.8	134.7	11.6	59.4	138.4	1.6	10.9	83.8	4.4	18.9	101.3
2008-2012年	7.2	40.4	124.0	10.4	54.9	139.0	1.4	11.7	81.9	3.2	15.9	89.6
	35-44歳			75歳以上			35-44歳			75歳以上		
1983-1987年	11.4	44.9	141.1	3.4	70.7	90.3	3.2	12.3	103.9	3.2	40.8	70.8
1988-1992年	7.2	28.5	120.2	4.8	71.1	110.2	2.8	10.3	106.7	4.6	40.4	84.4
1993-1997年	6.8	29.6	120.7	4.6	59.6	114.4	1.4	7.0	82.4	3.0	22.6	65.8
1998-2002年	9.6	45.3	128.7	3.6	43.1	81.7	1.8	9.2	89.1	5.0	28.4	91.4
2003-2007年	14.8	72.5	180.9	6.4	51.6	114.5	1.0	8.7	68.7	5.2	23.0	102.5
2008-2012年	8.2	43.2	116.1	6.4	43.1	103.8	2.0	12.2	89.7	5.8	21.0	109.0

注：　総数(10歳以上)については、率は年齢調整死亡率(ベイズ推定値)、対全国比は標準化死亡比 SMR(ベイズ推定値)を算出

第6表　二次医療圏・性・年齢階級別の自殺の推移：自殺死亡数、死亡率、対全国比

青森県:八戸地域　　（2013年3月31日現在の二次医療圏 ; 10歳以上）

	男						女					
	自殺死亡		対全国比	自殺死亡		対全国比	自殺死亡		対全国比	自殺死亡		対全国比
	数 1年当り	率 10万対	×100	数 1年当り	率 10万対	×100	数 1年当り	率 10万対	×100	数 1年当り	率 10万対	×100
	総数(10歳以上)			45-54歳			総数(10歳以上)			45-54歳		
1983-1987年	64.8	43.5	145.1	17.4	72.2	142.8	31.4	18.3	128.7	4.2	16.9	98.1
1988-1992年	51.4	32.0	140.9	13.8	54.4	158.5	29.8	15.4	129.8	5.8	19.4	132.8
1993-1997年	53.4	31.2	133.7	11.8	43.5	118.9	24.4	11.7	117.4	3.2	12.3	94.9
1998-2002年	77.8	43.8	129.5	16.8	59.9	107.0	35.4	14.8	136.5	6.4	19.5	129.8
2003-2007年	91.0	50.0	149.5	21.4	81.4	145.5	30.2	13.8	121.7	3.8	14.3	104.6
2008-2012年	74.8	41.9	133.8	16.2	68.1	140.1	27.8	13.1	114.2	1.8	10.8	72.4
	15-24歳			55-64歳			15-24歳			55-64歳		
1983-1987年	3.8	15.6	111.6	11.2	61.6	144.9	2.2	8.2	120.2	6.4	28.1	142.3
1988-1992年	3.0	11.0	111.6	8.0	39.3	110.8	1.0	4.8	91.7	5.0	20.5	115.1
1993-1997年	3.8	13.6	120.1	9.6	44.5	110.5	0.2	3.1	59.3	3.8	15.9	99.7
1998-2002年	3.4	15.6	99.0	20.0	86.4	136.0	1.0	6.2	88.2	5.0	19.8	105.3
2003-2007年	3.8	19.1	109.6	20.8	80.1	138.7	2.0	10.6	118.0	3.6	14.9	89.3
2008-2012年	3.8	22.9	107.9	16.4	58.4	120.2	1.6	10.5	107.9	4.2	15.0	100.4
	25-34歳			65-74歳			25-34歳			65-74歳		
1983-1987年	8.8	32.6	127.4	5.2	54.4	124.3	2.8	10.7	99.4	6.0	44.5	142.4
1988-1992年	6.0	25.0	131.1	4.8	41.5	117.9	2.0	8.7	100.2	7.8	45.1	172.8
1993-1997年	5.0	22.1	113.1	6.0	39.8	124.7	2.4	9.7	116.5	5.8	28.3	145.2
1998-2002年	8.6	34.9	129.2	10.0	54.6	120.0	1.6	9.3	80.7	9.0	35.8	170.4
2003-2007年	8.6	38.4	123.9	13.4	64.8	151.1	2.4	12.4	95.2	6.4	24.9	133.7
2008-2012年	7.0	37.1	114.0	10.8	51.6	130.7	1.8	12.4	86.8	4.8	19.7	110.8
	35-44歳			75歳以上			35-44歳			75歳以上		
1983-1987年	13.6	46.3	145.6	4.6	105.2	134.3	3.2	11.6	97.9	6.4	88.9	154.2
1988-1992年	11.4	36.5	154.1	4.2	73.9	114.6	2.4	8.9	92.2	5.6	57.6	120.3
1993-1997年	9.6	34.4	140.3	7.6	99.3	190.7	1.6	7.1	83.2	7.2	54.8	159.2
1998-2002年	13.2	52.2	148.1	5.6	63.3	120.0	2.0	9.3	89.8	10.4	59.4	191.3
2003-2007年	14.6	61.5	153.4	7.8	62.7	139.2	2.8	12.5	99.3	9.2	40.8	181.7
2008-2012年	10.2	43.4	116.6	10.2	62.5	150.5	3.4	14.5	107.1	10.2	35.4	184.2

注：　総数(10歳以上)については、率は年齢調整死亡率(ベイズ推定値)、対全国比は標準化死亡比 SMR(ベイズ推定値)を算出

第6表　二次医療圏・性・年齢階級別の自殺の推移：自殺死亡数、死亡率、対全国比

青森県:青森地域　　（2013年3月31日現在の二次医療圏 ; 10歳以上）

	男						女					
	自殺死亡		対全国比	自殺死亡		対全国比	自殺死亡		対全国比	自殺死亡		対全国比
	数 1年当り	率 10万対	×100	数 1年当り	率 10万対	×100	数 1年当り	率 10万対	×100	数 1年当り	率 10万対	×100
	総数(10歳以上)			45-54歳			総数(10歳以上)			45-54歳		
1983-1987年	58.2	39.8	131.2	17.0	71.7	141.8	26.2	15.7	106.6	5.4	19.7	114.6
1988-1992年	43.8	29.0	124.9	11.6	48.2	140.4	21.8	12.4	97.0	4.4	16.2	111.0
1993-1997年	45.6	28.4	118.6	12.0	44.7	122.1	16.6	9.5	83.6	1.6	8.7	67.4
1998-2002年	70.0	41.4	120.1	18.6	67.3	120.2	21.4	11.8	88.3	2.4	11.1	73.8
2003-2007年	86.4	49.4	147.1	22.0	87.0	155.6	21.0	11.6	89.9	4.0	14.8	107.9
2008-2012年	64.2	40.2	122.0	15.8	68.1	140.1	26.2	13.9	108.7	4.0	16.4	110.1
	15-24歳			55-64歳			15-24歳			55-64歳		
1983-1987年	4.4	18.4	132.0	10.2	56.5	133.0	1.2	5.8	85.1	6.8	28.8	146.0
1988-1992年	1.4	8.2	82.3	8.8	43.3	121.8	1.4	5.6	106.4	4.6	19.1	107.2
1993-1997年	3.2	12.7	112.7	11.0	50.6	125.8	0.8	4.3	82.1	3.8	15.7	99.0
1998-2002年	3.2	15.3	96.6	18.8	83.9	132.1	1.0	5.9	83.9	4.4	18.3	97.2
2003-2007年	3.0	17.2	98.3	23.4	91.3	158.2	1.4	8.3	92.8	4.4	16.6	99.0
2008-2012年	2.2	18.4	86.6	16.6	62.0	127.7	2.0	11.7	120.7	4.2	15.0	100.8
	25-34歳			65-74歳			25-34歳			65-74歳		
1983-1987年	7.8	29.8	116.5	3.8	42.3	96.6	3.6	12.4	115.0	2.2	22.2	71.0
1988-1992年	5.8	25.0	130.9	4.2	37.4	106.2	1.0	6.2	71.0	4.0	26.3	100.8
1993-1997年	5.8	25.4	129.9	5.0	34.6	108.4	1.8	8.2	98.2	4.0	20.9	107.2
1998-2002年	6.8	30.1	111.5	7.2	43.4	95.4	3.2	13.0	112.1	4.2	19.8	94.2
2003-2007年	8.0	36.4	117.5	9.6	51.5	120.0	2.2	11.5	88.7	4.0	17.9	96.2
2008-2012年	7.6	39.4	121.0	7.6	41.8	105.8	2.0	12.8	89.1	5.4	21.5	120.6
	35-44歳			75歳以上			35-44歳			75歳以上		
1983-1987年	11.4	39.9	125.2	3.4	81.4	103.9	3.4	11.7	99.1	3.6	51.7	89.6
1988-1992年	9.8	33.5	141.4	2.2	46.3	71.7	3.0	10.0	103.4	3.4	36.9	77.1
1993-1997年	6.2	25.2	102.9	2.4	39.9	76.7	1.8	7.5	88.1	2.8	24.5	71.2
1998-2002年	11.0	45.8	130.0	4.4	52.3	99.2	2.8	11.1	107.5	3.4	23.0	74.0
2003-2007年	13.6	59.4	148.2	6.6	55.8	123.8	1.4	9.1	72.0	3.6	18.3	81.8
2008-2012年	10.2	44.6	119.8	4.2	33.6	80.9	3.6	15.0	110.6	4.8	18.8	97.8

注：　総数(10歳以上)については、率は年齢調整死亡率(ベイズ推定値)、対全国比は標準化死亡比 SMR(ベイズ推定値)を算出

第6表　二次医療圏・性・年齢階級別の自殺の推移：自殺死亡数、死亡率、対全国比

青森県:西北五地域　　（2013年3月31日現在の二次医療圏 ; 10歳以上）

	男						女					
	自殺死亡		対全国比	自殺死亡		対全国比	自殺死亡		対全国比	自殺死亡		対全国比
	数 1年当り	率 10万対	×100	数 1年当り	率 10万対	×100	数 1年当り	率 10万対	×100	数 1年当り	率 10万対	×100
	総数(10歳以上)			45-54歳			総数(10歳以上)			45-54歳		
1983-1987年	30.8	37.7	127.5	9.4	69.8	138.1	15.2	16.4	109.8	1.8	15.2	88.3
1988-1992年	22.2	27.7	118.8	4.0	36.6	106.7	10.2	12.0	86.7	2.4	16.5	113.1
1993-1997年	29.8	31.7	148.1	4.6	39.9	108.9	11.2	11.0	102.8	2.0	14.4	111.3
1998-2002年	38.6	43.2	136.0	8.2	65.3	116.8	15.0	13.7	114.4	1.8	14.9	99.2
2003-2007年	48.2	54.0	171.4	12.8	102.2	182.7	13.8	12.7	112.9	1.6	13.8	100.6
2008-2012年	31.6	38.8	127.9	7.2	65.3	134.3	10.6	12.3	98.8	1.0	13.0	87.3
	15-24歳			55-64歳			15-24歳			55-64歳		
1983-1987年	2.6	19.6	140.6	6.2	55.6	130.8	1.8	10.2	148.7	2.4	20.5	104.1
1988-1992年	1.2	10.9	109.9	4.2	36.9	104.0	0.6	5.6	105.4	1.2	13.7	76.9
1993-1997年	1.4	12.6	111.8	5.4	45.8	113.7	0.4	5.0	96.1	1.2	12.5	78.3
1998-2002年	1.0	14.4	90.9	10.6	92.0	144.7	2.0	11.8	168.5	2.2	18.6	98.7
2003-2007年	1.0	16.2	92.9	9.6	81.0	140.4	0.2	7.0	78.0	3.0	20.0	119.6
2008-2012年	1.0	19.9	94.1	7.2	57.6	118.6	0.2	7.9	81.6	1.4	13.8	92.3
	25-34歳			65-74歳			25-34歳			65-74歳		
1983-1987年	2.0	20.8	81.2	3.6	54.1	123.5	1.2	10.2	94.8	2.2	29.3	93.7
1988-1992年	3.0	25.6	134.1	3.0	40.2	114.2	0.8	8.2	94.9	2.6	27.9	106.9
1993-1997年	3.6	29.7	152.0	6.2	57.6	180.6	1.2	9.8	117.6	2.0	19.0	97.3
1998-2002年	3.4	33.0	122.2	7.8	65.4	143.9	1.2	12.3	106.4	3.4	24.7	117.3
2003-2007年	4.6	43.6	140.7	7.2	61.4	143.0	1.0	12.9	99.4	3.0	21.3	114.4
2008-2012年	1.4	28.2	86.7	4.2	44.1	111.6	0.8	13.7	95.9	1.4	15.5	86.9
	35-44歳			75歳以上			35-44歳			75歳以上		
1983-1987年	4.6	36.7	115.1	2.2	73.5	93.8	1.6	12.1	102.6	4.2	79.6	138.0
1988-1992年	4.8	33.0	139.3	2.0	55.6	86.2	1.0	9.0	93.0	1.6	29.1	60.8
1993-1997年	3.8	30.3	123.6	4.6	84.5	162.2	1.2	9.2	107.8	3.2	37.8	109.9
1998-2002年	5.0	44.5	126.5	2.6	49.8	94.5	1.0	10.0	97.1	3.4	33.4	107.5
2003-2007年	8.8	78.2	195.1	4.2	55.2	122.5	0.6	10.6	83.6	4.4	31.9	142.1
2008-2012年	4.6	45.8	123.1	6.0	59.9	144.4	1.2	13.8	101.6	4.6	27.0	140.6

注：　総数(10歳以上)については、率は年齢調整死亡率(ベイズ推定値)、対全国比は標準化死亡比 SMR(ベイズ推定値)を算出

第6表　二次医療圏・性・年齢階級別の自殺の推移：自殺死亡数、死亡率、対全国比

青森県:上十三地域　　（2013年3月31日現在の二次医療圏 ; 10歳以上）

	男						女					
	自殺死亡		対全国比	自殺死亡		対全国比	自殺死亡		対全国比	自殺死亡		対全国比
	数 1年当り	率 10万対	×100	数 1年当り	率 10万対	×100	数 1年当り	率 10万対	×100	数 1年当り	率 10万対	×100
	総数(10歳以上)			45-54歳			総数(10歳以上)			45-54歳		
1983-1987年	40.8	43.8	154.5	9.8	69.1	136.6	19.0	18.4	131.0	3.4	20.4	118.6
1988-1992年	35.4	34.4	164.9	7.4	50.9	148.1	22.0	16.9	157.4	4.2	21.3	146.0
1993-1997年	35.4	32.8	152.0	8.2	49.7	135.7	22.6	15.1	173.6	2.6	15.1	117.1
1998-2002年	54.0	47.8	154.6	11.2	66.7	119.3	19.4	14.6	130.2	2.8	16.5	109.8
2003-2007年	64.0	52.8	182.1	12.6	81.5	145.7	19.8	14.5	135.4	3.2	17.8	129.6
2008-2012年	49.4	43.3	151.2	10.0	70.6	145.3	17.6	13.6	124.0	1.4	13.6	91.5
	15-24歳			55-64歳			15-24歳			55-64歳		
1983-1987年	1.8	14.3	102.8	6.8	58.8	138.4	1.4	8.5	124.5	3.0	22.8	115.7
1988-1992年	1.6	11.0	111.5	8.6	60.9	171.4	0.8	5.8	110.4	4.0	23.8	133.4
1993-1997年	1.2	10.7	94.3	6.2	48.1	119.6	0.4	4.6	88.7	3.4	20.6	129.9
1998-2002年	1.2	13.5	85.6	15.0	108.0	170.0	0.2	5.4	76.3	3.4	21.9	116.3
2003-2007年	3.2	23.4	134.0	15.4	99.2	171.8	0.6	8.2	90.6	3.2	19.3	115.2
2008-2012年	1.6	20.5	96.6	12.0	68.5	141.1	0.2	7.2	74.7	3.0	17.0	114.1
	25-34歳			65-74歳			25-34歳			65-74歳		
1983-1987年	6.0	35.4	138.5	5.0	71.5	163.4	2.0	12.1	112.1	3.6	42.1	134.7
1988-1992年	5.0	32.0	167.6	4.2	51.9	147.4	1.0	8.4	97.0	4.6	42.3	162.2
1993-1997年	3.2	23.6	121.0	7.6	68.2	213.7	0.8	7.9	94.4	6.4	43.6	223.6
1998-2002年	4.0	29.6	109.6	7.8	65.2	143.4	1.8	13.2	113.5	4.6	29.9	142.3
2003-2007年	6.2	42.2	136.2	11.4	85.8	199.9	0.8	10.9	83.5	3.0	21.0	112.9
2008-2012年	4.6	37.7	115.6	7.4	58.4	147.8	1.2	13.9	97.0	3.8	23.7	133.1
	35-44歳			75歳以上			35-44歳			75歳以上		
1983-1987年	7.2	42.8	134.6	3.8	125.5	160.2	1.0	9.5	80.5	4.6	100.6	174.4
1988-1992年	4.4	26.3	110.9	4.2	102.2	158.5	2.0	10.9	113.1	5.4	83.8	175.2
1993-1997年	5.2	31.8	129.9	3.8	79.1	151.9	2.4	12.2	143.4	6.6	76.2	221.4
1998-2002年	8.6	56.1	159.3	6.2	95.4	181.0	2.0	12.8	123.7	4.6	44.0	141.6
2003-2007年	6.0	47.5	118.7	9.2	102.3	227.1	2.4	15.9	125.7	6.6	45.7	203.8
2008-2012年	6.2	44.6	119.8	7.4	69.6	167.8	2.2	15.7	115.9	5.8	31.9	165.7

注：　総数(10歳以上)については、率は年齢調整死亡率(ベイズ推定値)、対全国比は標準化死亡比 SMR(ベイズ推定値)を算出

第6表　二次医療圏・性・年齢階級別の自殺の推移：自殺死亡数、死亡率、対全国比

青森県:下北地域　　（2013年3月31日現在の二次医療圏 ; 10歳以上）

	男						女					
	自殺死亡		対全国比	自殺死亡		対全国比	自殺死亡		対全国比	自殺死亡		対全国比
	数 1年当り	率 10万対	×100	数 1年当り	率 10万対	×100	数 1年当り	率 10万対	×100	数 1年当り	率 10万対	×100
	総数(10歳以上)			45-54歳			総数(10歳以上)			45-54歳		
1983-1987年	14.2	34.8	113.9	4.2	60.4	119.5	7.2	15.6	104.8	0.8	15.8	91.5
1988-1992年	14.4	29.0	138.4	2.6	39.1	113.9	7.0	13.1	109.2	1.0	15.0	102.6
1993-1997年	15.8	29.8	140.7	3.4	43.1	117.9	6.4	11.2	111.2	0.6	11.9	92.4
1998-2002年	23.0	43.0	140.0	6.6	75.1	134.1	7.8	13.1	113.4	1.4	16.4	108.8
2003-2007年	23.4	44.8	145.5	8.2	99.7	178.3	6.2	12.8	103.2	1.2	15.1	110.2
2008-2012年	18.6	38.4	125.7	3.4	54.2	111.5	5.6	12.6	100.6	1.0	16.1	107.8
	15-24歳			55-64歳			15-24歳			55-64歳		
1983-1987年	0.4	11.9	85.4	2.2	45.2	106.3	0.6	7.7	113.3	1.6	22.7	115.2
1988-1992年	0.6	10.2	102.9	2.8	44.2	124.6	0.0	4.3	80.9	1.6	20.7	115.7
1993-1997年	0.6	11.3	100.1	3.6	51.9	129.0	0.2	5.0	96.3	1.8	20.5	128.7
1998-2002年	0.6	15.2	95.9	6.6	93.1	146.5	0.0	5.9	83.5	1.6	20.9	111.3
2003-2007年	0.4	16.1	92.1	5.0	71.7	124.2	0.2	8.4	93.3	1.6	18.9	112.6
2008-2012年	1.6	27.1	128.0	3.2	48.5	99.8	0.2	9.3	96.3	1.2	15.6	104.5
	25-34歳			65-74歳			25-34歳			65-74歳		
1983-1987年	1.4	23.3	91.2	2.6	63.8	145.8	0.6	10.1	93.6	1.4	33.8	108.1
1988-1992年	1.2	19.9	103.9	1.2	36.7	104.2	0.0	6.6	76.6	1.4	28.3	108.6
1993-1997年	1.8	24.4	125.1	2.0	40.7	127.5	0.2	7.5	89.6	1.4	22.7	116.5
1998-2002年	1.6	27.7	102.6	2.0	45.1	99.1	0.4	10.9	94.0	1.8	25.3	120.3
2003-2007年	3.0	40.5	130.5	2.4	46.3	107.8	0.2	11.1	85.7	1.0	18.3	98.1
2008-2012年	2.0	36.1	110.9	2.8	47.1	119.3	0.2	12.6	88.2	1.4	19.8	111.3
	35-44歳			75歳以上			35-44歳			75歳以上		
1983-1987年	2.0	30.1	94.4	1.4	88.2	112.6	0.8	11.6	98.6	1.4	59.2	102.7
1988-1992年	3.0	31.4	132.7	3.0	111.1	172.3	0.6	9.3	96.0	2.2	61.8	129.2
1993-1997年	2.6	31.5	128.4	1.8	69.3	133.0	0.8	9.5	111.9	1.4	35.5	103.3
1998-2002年	3.6	47.9	136.0	2.0	66.0	125.2	0.4	9.6	92.8	2.2	39.8	128.1
2003-2007年	2.2	40.9	102.2	2.0	54.0	119.9	1.0	14.2	112.7	1.0	19.3	86.1
2008-2012年	2.8	42.1	113.2	2.8	56.0	134.9	0.4	12.6	92.6	1.2	18.5	96.2

注：　総数(10歳以上)については、率は年齢調整死亡率(ベイズ推定値)、対全国比は標準化死亡比 SMR(ベイズ推定値)を算出

第6表　二次医療圏・性・年齢階級別の自殺の推移：自殺死亡数、死亡率、対全国比

岩手県:盛岡　　（2013年3月31日現在の二次医療圏 ; 10歳以上）

	男						女					
	自殺死亡		対全国比	自殺死亡		対全国比	自殺死亡		対全国比	自殺死亡		対全国比
	数 1年当り	率 10万対	×100	数 1年当り	率 10万対	×100	数 1年当り	率 10万対	×100	数 1年当り	率 10万対	×100
	総数(10歳以上)			45-54歳			総数(10歳以上)			45-54歳		
1983-1987年	84.8	44.8	148.2	21.8	74.8	148.0	34.8	17.1	114.7	6.0	18.7	108.5
1988-1992年	61.0	29.9	128.5	12.0	40.4	117.6	37.2	15.0	125.6	5.0	15.4	105.6
1993-1997年	68.4	30.6	129.2	15.6	44.6	122.0	31.2	11.5	113.8	4.4	12.8	98.8
1998-2002年	101.4	42.5	125.5	26.6	70.4	125.8	38.6	13.0	113.7	6.2	16.2	107.3
2003-2007年	110.2	46.0	133.1	24.6	70.4	125.9	45.6	14.7	132.5	5.6	15.2	111.2
2008-2012年	94.6	40.5	122.2	18.6	57.7	118.8	40.4	13.9	118.0	4.8	14.9	99.7
	15-24歳			55-64歳			15-24歳			55-64歳		
1983-1987年	6.8	20.7	148.4	13.6	58.5	137.7	1.8	6.3	92.0	5.8	22.3	113.0
1988-1992年	3.6	10.6	106.7	12.6	46.5	131.0	1.4	4.6	87.6	4.6	16.6	92.9
1993-1997年	2.0	7.9	69.7	16.0	56.1	139.2	1.2	4.1	79.4	4.8	15.8	99.5
1998-2002年	4.8	15.1	95.4	20.4	72.2	113.6	1.0	4.6	65.4	6.6	20.4	108.6
2003-2007年	7.0	21.8	124.8	25.4	76.7	132.9	2.4	8.4	93.5	8.0	21.0	125.6
2008-2012年	8.0	27.7	130.8	17.0	48.7	100.3	2.8	10.4	107.6	7.0	17.5	117.6
	25-34歳			65-74歳			25-34歳			65-74歳		
1983-1987年	10.2	29.4	115.0	10.4	78.2	178.7	4.4	12.1	112.4	6.0	37.3	119.5
1988-1992年	7.2	22.4	117.3	5.6	38.1	108.1	3.2	9.5	110.1	7.2	35.0	134.1
1993-1997年	6.4	20.7	106.1	8.0	39.9	125.0	2.6	8.3	100.1	7.4	28.7	147.1
1998-2002年	10.2	30.6	113.2	15.2	62.2	136.8	2.2	8.6	74.4	7.6	26.0	123.8
2003-2007年	13.6	40.9	131.7	11.4	47.4	110.4	5.4	15.7	120.6	8.6	26.4	142.0
2008-2012年	11.4	38.8	119.2	11.4	45.5	115.1	3.0	12.1	84.5	9.2	26.8	150.7
	35-44歳			75歳以上			35-44歳			75歳以上		
1983-1987年	16.0	44.4	139.5	5.6	97.5	124.5	2.4	8.6	72.6	8.0	90.1	156.1
1988-1992年	12.0	31.3	132.1	7.8	94.1	145.9	2.6	8.0	82.8	13.2	98.0	204.9
1993-1997年	12.0	32.8	133.8	8.0	79.4	152.6	2.2	7.0	82.2	8.4	49.0	142.4
1998-2002年	14.4	42.8	121.6	9.6	74.4	141.1	2.4	8.3	80.4	12.4	54.4	175.2
2003-2007年	16.4	51.6	128.8	11.8	67.4	149.7	3.8	12.2	96.8	11.8	39.7	177.1
2008-2012年	15.8	47.1	126.7	12.2	56.9	137.1	4.4	13.7	101.1	9.0	24.9	129.2

注：　総数(10歳以上)については、率は年齢調整死亡率(ベイズ推定値)、対全国比は標準化死亡比 SMR(ベイズ推定値)を算出

第6表　二次医療圏・性・年齢階級別の自殺の推移：自殺死亡数、死亡率、対全国比

岩手県:岩手中部　　（2013年3月31日現在の二次医療圏 ; 10歳以上）

	男						女					
	自殺死亡		対全国比	自殺死亡		対全国比	自殺死亡		対全国比	自殺死亡		対全国比
	数 1年当り	率 10万対	×100	数 1年当り	率 10万対	×100	数 1年当り	率 10万対	×100	数 1年当り	率 10万対	×100
	総数(10歳以上)			45-54歳			総数(10歳以上)			45-54歳		
1983-1987年	54.2	46.9	165.2	16.4	90.8	179.6	28.8	20.2	149.9	3.8	19.2	111.6
1988-1992年	43.2	34.4	161.9	10.2	57.5	167.4	30.6	17.8	168.0	3.0	16.0	109.4
1993-1997年	42.8	32.9	148.4	9.0	48.1	131.5	20.0	12.0	127.1	2.6	14.0	108.1
1998-2002年	62.0	46.3	145.8	16.4	82.6	147.5	28.2	15.1	145.9	3.2	16.6	110.3
2003-2007年	63.4	48.4	148.9	13.8	77.9	139.4	22.4	13.4	125.0	1.8	12.6	91.7
2008-2012年	54.8	42.4	139.0	10.6	65.1	134.0	23.4	14.5	130.0	2.2	15.3	102.8
	15-24歳			55-64歳			15-24歳			55-64歳		
1983-1987年	2.4	16.7	119.8	10.8	67.7	159.2	1.0	7.3	107.3	4.8	25.4	128.6
1988-1992年	1.8	11.1	112.5	8.0	47.0	132.2	0.8	5.7	107.2	6.6	28.6	159.9
1993-1997年	1.0	9.3	82.4	11.0	61.8	153.5	0.2	3.9	73.8	3.2	17.0	107.2
1998-2002年	3.4	19.9	125.8	12.0	76.6	120.5	0.6	6.2	88.7	4.2	21.7	115.5
2003-2007年	2.4	18.7	107.4	12.6	73.5	127.4	0.6	7.5	83.4	4.6	21.5	128.1
2008-2012年	4.6	31.8	150.0	13.0	65.7	135.3	0.8	9.2	94.8	2.2	13.8	92.7
	25-34歳			65-74歳			25-34歳			65-74歳		
1983-1987年	4.4	27.5	107.7	5.0	56.8	129.6	1.6	10.6	98.9	7.4	56.4	180.4
1988-1992年	3.8	24.7	129.3	5.8	52.6	149.3	1.6	10.1	116.8	8.0	51.6	197.8
1993-1997年	2.8	20.3	103.7	5.6	42.4	133.0	0.8	7.5	90.5	5.8	31.9	163.8
1998-2002年	6.4	36.4	134.9	8.4	56.1	123.5	1.6	11.8	102.0	6.6	32.4	154.0
2003-2007年	5.6	35.0	112.9	9.4	61.0	142.2	1.6	12.6	97.1	5.4	26.2	141.0
2008-2012年	4.8	35.1	107.7	6.2	44.8	113.5	2.0	15.2	106.3	4.4	22.7	127.3
	35-44歳			75歳以上			35-44歳			75歳以上		
1983-1987年	9.4	49.1	154.4	5.6	123.2	157.3	3.2	15.1	127.7	7.0	103.1	178.7
1988-1992年	6.0	30.8	130.0	7.2	118.1	183.1	1.8	10.0	103.3	8.8	92.8	194.0
1993-1997年	8.2	42.0	171.2	5.2	76.1	146.0	1.0	7.5	87.7	6.4	53.8	156.4
1998-2002年	7.4	45.2	128.4	8.0	89.5	169.9	1.8	11.4	110.6	10.2	64.5	207.6
2003-2007年	10.8	66.3	165.4	8.6	74.2	164.7	1.4	11.7	92.6	7.0	35.7	159.2
2008-2012年	6.8	42.2	113.5	8.8	63.7	153.5	3.0	16.9	124.7	8.8	35.7	185.5

注:　総数(10歳以上)については、率は年齢調整死亡率(ベイズ推定値)、対全国比は標準化死亡比 SMR(ベイズ推定値)を算出

第6表　二次医療圏・性・年齢階級別の自殺の推移：自殺死亡数、死亡率、対全国比

岩手県:胆江　　（2013年3月31日現在の二次医療圏 ; 10歳以上）

	男						女					
	自殺死亡		対全国比	自殺死亡		対全国比	自殺死亡		対全国比	自殺死亡		対全国比
	数 1年当り	率 10万対	×100	数 1年当り	率 10万対	×100	数 1年当り	率 10万対	×100	数 1年当り	率 10万対	×100
	総数(10歳以上)			45-54歳			総数(10歳以上)			45-54歳		
1983-1987年	28.6	38.6	134.6	9.0	74.8	147.9	14.2	16.7	117.4	2.0	17.1	99.2
1988-1992年	24.0	30.3	138.0	5.6	48.8	142.0	12.2	13.3	109.2	2.2	16.8	115.0
1993-1997年	22.4	28.8	122.7	4.8	42.3	115.5	9.0	10.4	95.6	1.6	13.8	106.8
1998-2002年	32.8	40.3	122.6	9.0	71.7	128.1	15.8	14.0	128.0	2.0	16.4	108.6
2003-2007年	39.8	47.2	147.3	11.0	91.3	163.2	12.8	12.2	114.6	0.6	11.0	80.6
2008-2012年	29.2	37.7	119.3	7.4	67.4	138.7	11.6	12.5	109.3	0.6	12.1	81.1
	15-24歳			55-64歳			15-24歳			55-64歳		
1983-1987年	2.2	20.0	143.6	5.0	51.0	120.0	0.0	5.0	72.9	2.4	21.2	107.5
1988-1992年	0.8	9.9	100.4	3.6	35.6	100.1	0.4	5.2	99.3	2.0	17.5	98.1
1993-1997年	1.2	12.1	106.8	3.6	37.8	94.0	0.0	3.8	73.0	1.0	12.4	78.0
1998-2002年	1.0	14.6	92.4	6.8	69.7	109.7	0.6	7.3	103.8	2.4	20.4	108.2
2003-2007年	1.0	16.4	94.1	9.0	79.2	137.1	0.6	9.1	101.0	2.0	17.7	105.5
2008-2012年	1.4	21.7	102.5	8.0	61.7	127.0	0.2	7.9	81.3	1.4	14.3	95.8
	25-34歳			65-74歳			25-34歳			65-74歳		
1983-1987年	3.6	31.6	123.6	2.2	42.1	96.2	1.0	10.6	98.6	4.0	45.3	145.1
1988-1992年	3.0	27.2	142.6	3.2	44.4	126.0	0.6	8.2	94.5	2.6	28.9	110.9
1993-1997年	2.6	25.2	129.1	3.2	37.6	118.0	1.2	10.4	124.7	2.4	22.1	113.6
1998-2002年	3.2	31.5	116.8	6.0	57.6	126.8	0.2	9.1	78.4	4.0	29.1	138.7
2003-2007年	4.6	41.6	134.0	4.6	48.0	111.8	0.4	10.6	81.2	3.0	22.7	122.0
2008-2012年	2.8	33.8	103.8	2.8	36.9	93.5	0.6	12.7	88.8	2.4	20.2	113.8
	35-44歳			75歳以上			35-44歳			75歳以上		
1983-1987年	3.8	35.3	110.8	2.8	95.0	121.3	1.6	13.1	111.3	3.2	73.3	127.0
1988-1992年	3.8	29.6	125.0	4.0	92.6	143.6	0.8	8.9	92.7	3.6	57.7	120.5
1993-1997年	4.8	37.1	151.3	2.2	51.7	99.3	0.4	6.9	80.9	2.4	32.5	94.5
1998-2002年	4.2	40.9	116.1	2.6	50.7	96.3	1.6	13.0	125.8	5.0	47.4	152.6
2003-2007年	4.8	50.7	126.6	4.8	61.6	136.7	0.0	8.8	69.9	6.2	44.5	198.5
2008-2012年	2.4	33.7	90.7	4.4	49.3	118.8	1.2	14.1	104.2	5.2	31.2	162.0

注：　総数(10歳以上)については、率は年齢調整死亡率(ベイズ推定値)、対全国比は標準化死亡比 SMR(ベイズ推定値)を算出

第6表　二次医療圏・性・年齢階級別の自殺の推移：自殺死亡数、死亡率、対全国比

岩手県:両磐　　（2013年3月31日現在の二次医療圏 ; 10歳以上）

	男						女					
	自殺死亡		対全国比	自殺死亡		対全国比	自殺死亡		対全国比	自殺死亡		対全国比
	数 1年当り	率 10万対	×100	数 1年当り	率 10万対	×100	数 1年当り	率 10万対	×100	数 1年当り	率 10万対	×100
	総数(10歳以上)			45-54歳			総数(10歳以上)			45-54歳		
1983-1987年	24.4	35.0	111.1	4.6	46.6	92.2	17.2	17.7	127.8	1.2	13.9	80.8
1988-1992年	19.4	25.9	109.9	3.6	36.5	106.1	17.6	15.5	139.7	1.8	15.6	106.7
1993-1997年	21.6	27.7	115.0	5.0	42.7	116.6	10.8	11.0	105.9	1.4	13.3	102.6
1998-2002年	38.6	45.1	139.2	9.4	72.8	130.0	15.2	13.5	122.6	1.4	14.4	95.7
2003-2007年	32.8	42.6	124.2	6.6	60.5	108.2	12.8	13.0	114.9	1.4	13.8	101.0
2008-2012年	29.4	39.9	122.5	5.6	56.9	117.0	13.0	13.7	118.7	2.0	17.8	119.6
	15-24歳			55-64歳			15-24歳			55-64歳		
1983-1987年	1.2	14.5	103.9	4.6	44.6	104.9	0.4	6.4	93.7	4.0	26.9	136.3
1988-1992年	0.6	9.2	92.5	5.6	45.9	129.2	0.6	5.9	112.2	3.6	23.0	129.0
1993-1997年	0.8	10.7	94.4	3.6	37.7	93.6	0.2	4.5	86.3	2.6	19.0	119.4
1998-2002年	1.4	16.3	103.1	7.6	75.3	118.6	0.6	7.3	104.5	1.6	17.6	93.7
2003-2007年	0.8	15.7	89.9	7.2	67.0	116.0	0.4	8.3	92.2	2.0	17.9	106.7
2008-2012年	2.0	25.8	121.8	7.2	57.1	117.6	0.0	7.1	73.1	2.8	18.8	125.8
	25-34歳			65-74歳			25-34歳			65-74歳		
1983-1987年	3.6	30.8	120.4	2.6	43.6	99.5	2.0	14.6	135.7	4.0	43.4	139.0
1988-1992年	2.0	21.1	110.2	2.0	31.2	88.5	2.0	13.4	154.8	4.0	36.8	141.2
1993-1997年	1.8	20.9	107.1	3.0	33.4	104.8	1.0	9.7	116.2	1.0	13.1	67.2
1998-2002年	5.2	42.8	158.6	4.2	44.6	98.2	1.0	12.2	105.4	3.2	24.3	115.8
2003-2007年	3.2	35.8	115.5	3.8	42.8	99.6	1.2	14.2	109.5	2.6	21.0	112.7
2008-2012年	3.6	39.8	122.2	2.8	37.2	94.2	0.6	13.1	91.7	2.0	19.0	106.9
	35-44歳			75歳以上			35-44歳			75歳以上		
1983-1987年	5.2	42.5	133.5	2.6	81.0	103.4	2.4	16.1	136.0	3.2	61.9	107.2
1988-1992年	3.4	27.2	114.5	2.2	58.2	90.2	1.2	10.2	105.5	4.4	62.8	131.3
1993-1997年	4.8	36.5	148.7	2.6	53.4	102.5	0.4	6.9	80.6	4.0	46.0	133.6
1998-2002年	6.8	57.6	163.4	3.8	60.3	114.3	0.8	9.9	96.0	6.4	55.1	177.4
2003-2007年	6.2	63.1	157.6	4.6	55.9	124.1	0.4	10.5	82.8	4.8	33.9	150.9
2008-2012年	4.6	46.9	126.0	3.6	41.4	99.8	1.2	14.5	106.7	4.4	26.3	136.6

注：　総数(10歳以上)については、率は年齢調整死亡率(ベイズ推定値)、対全国比は標準化死亡比 SMR(ベイズ推定値)を算出

第6表　二次医療圏・性・年齢階級別の自殺の推移：自殺死亡数、死亡率、対全国比

岩手県:気仙　　（2013年3月31日現在の二次医療圏 ; 10歳以上）

	男						女					
	自殺死亡		対全国比	自殺死亡		対全国比	自殺死亡		対全国比	自殺死亡		対全国比
	数 1年当り	率 10万対	×100	数 1年当り	率 10万対	×100	数 1年当り	率 10万対	×100	数 1年当り	率 10万対	×100
	総数(10歳以上)			45-54歳			総数(10歳以上)			45-54歳		
1983-1987年	16.2	37.0	127.9	3.6	55.3	109.3	7.8	15.9	108.0	1.0	16.5	95.7
1988-1992年	10.8	26.1	112.8	2.2	36.6	106.6	10.8	15.5	145.0	1.0	14.9	101.8
1993-1997年	11.4	26.9	114.3	2.8	41.8	114.2	7.6	11.8	123.8	0.8	12.9	100.2
1998-2002年	18.0	39.4	123.3	3.8	61.4	109.7	8.6	13.4	121.3	1.4	17.2	114.0
2003-2007年	19.0	43.7	134.3	6.8	99.5	177.9	6.2	12.7	105.5	0.4	12.5	90.9
2008-2012年	12.8	35.8	106.4	4.2	66.4	136.6	6.2	13.7	107.9	0.8	15.6	104.6
	15-24歳			55-64歳			15-24歳			55-64歳		
1983-1987年	0.8	14.5	103.7	1.4	36.0	84.6	0.6	7.9	116.0	1.6	21.9	111.1
1988-1992年	0.2	8.9	89.4	2.0	35.3	99.5	0.2	5.2	98.7	1.4	19.0	106.3
1993-1997年	0.0	9.3	82.2	2.0	38.5	95.5	0.0	4.5	85.4	1.4	17.9	112.7
1998-2002年	0.4	14.8	93.7	3.6	65.7	103.4	0.2	6.9	98.2	1.6	20.7	110.2
2003-2007年	1.2	21.0	120.4	3.8	64.2	111.2	0.2	8.7	96.9	1.4	18.3	109.4
2008-2012年	0.8	22.5	106.1	1.8	43.2	88.8	0.4	10.8	111.4	1.2	16.2	108.9
	25-34歳			65-74歳			25-34歳			65-74歳		
1983-1987年	1.4	26.2	102.4	2.0	53.8	122.9	0.4	10.0	92.4	1.2	30.8	98.6
1988-1992年	0.8	18.6	97.6	1.8	42.4	120.4	0.6	9.6	110.3	2.2	35.5	136.0
1993-1997年	0.4	16.7	85.5	1.0	28.0	87.7	0.6	9.4	112.8	2.0	26.5	135.9
1998-2002年	1.2	28.0	103.5	4.8	67.1	147.5	0.6	12.2	105.6	1.8	24.3	115.8
2003-2007年	1.2	31.8	102.4	2.2	43.1	100.5	0.6	13.8	105.8	2.2	24.6	132.3
2008-2012年	0.8	31.6	96.9	1.2	34.1	86.4	0.4	14.3	100.1	1.2	18.6	104.4
	35-44歳			75歳以上			35-44歳			75歳以上		
1983-1987年	4.0	47.3	148.6	3.0	125.7	160.4	0.4	10.4	87.9	2.6	80.2	139.0
1988-1992年	2.0	28.0	118.2	1.8	76.0	117.8	1.6	13.3	138.0	3.8	86.2	180.2
1993-1997年	2.6	35.2	143.5	2.4	76.4	146.6	0.6	9.2	108.2	2.2	45.1	131.1
1998-2002年	3.0	47.3	134.4	1.2	47.4	90.0	0.2	9.1	87.8	2.8	43.8	141.2
2003-2007年	2.2	45.4	113.2	1.6	43.9	97.6	0.0	10.3	81.4	1.4	21.3	95.0
2008-2012年	1.2	35.5	95.4	2.8	50.7	122.3	1.0	15.5	114.6	1.2	17.1	89.1

注：　総数(10歳以上)については、率は年齢調整死亡率(ベイズ推定値)、対全国比は標準化死亡比 SMR(ベイズ推定値)を算出

第6表　二次医療圏・性・年齢階級別の自殺の推移：自殺死亡数、死亡率、対全国比

岩手県:釜石　　（2013年3月31日現在の二次医療圏 ; 10歳以上）

	男						女					
	自殺死亡		対全国比	自殺死亡		対全国比	自殺死亡		対全国比	自殺死亡		対全国比
	数 1年当り	率 10万対	×100	数 1年当り	率 10万対	×100	数 1年当り	率 10万対	×100	数 1年当り	率 10万対	×100
	総数(10歳以上)			45-54歳			総数(10歳以上)			45-54歳		
1983-1987年	15.6	37.0	131.4	4.0	59.8	118.2	6.4	15.4	103.7	0.8	15.6	90.3
1988-1992年	8.2	24.8	101.6	1.4	31.1	90.7	5.4	12.8	100.9	0.4	12.8	87.6
1993-1997年	8.4	25.3	102.1	2.4	40.5	110.6	6.0	11.6	116.8	1.2	15.0	116.0
1998-2002年	17.4	41.0	135.8	5.2	77.4	138.3	3.4	11.7	83.2	0.4	13.7	90.9
2003-2007年	16.8	43.6	142.1	3.6	71.4	127.6	3.6	12.2	91.0	0.4	13.0	94.8
2008-2012年	12.0	37.3	117.5	3.0	61.8	127.2	5.2	13.7	108.9	1.2	18.5	124.3
	15-24歳			55-64歳			15-24歳			55-64歳		
1983-1987年	0.4	12.9	92.5	3.2	53.8	126.5	0.0	5.7	82.8	1.2	20.4	103.3
1988-1992年	0.2	9.3	94.2	2.0	37.3	105.1	0.4	6.1	115.8	1.0	17.6	98.3
1993-1997年	0.6	12.4	109.9	1.4	35.4	88.0	0.2	5.4	102.9	1.0	16.2	102.0
1998-2002年	0.2	14.6	92.7	4.4	77.7	122.3	0.2	7.1	101.1	0.0	14.2	75.6
2003-2007年	0.8	20.0	114.6	3.8	69.6	120.6	0.2	9.1	100.8	0.8	16.6	99.0
2008-2012年	0.6	22.8	107.6	2.2	48.6	100.0	0.4	11.2	115.8	0.6	14.5	97.5
	25-34歳			65-74歳			25-34歳			65-74歳		
1983-1987年	2.2	32.4	126.8	1.6	49.0	112.0	0.6	11.0	102.0	1.2	32.1	102.8
1988-1992年	1.4	25.1	131.4	1.2	36.6	103.8	0.0	7.1	81.9	1.4	29.1	111.5
1993-1997年	0.8	20.7	105.8	1.4	34.1	106.8	0.2	7.9	95.2	1.0	19.9	102.0
1998-2002年	1.0	28.0	103.9	3.6	60.9	133.9	0.2	10.9	93.8	0.8	18.7	89.1
2003-2007年	2.6	45.4	146.4	1.6	40.7	94.9	0.4	13.2	101.7	1.2	19.7	106.0
2008-2012年	0.6	31.6	97.0	2.0	43.1	109.1	0.4	14.8	103.1	1.4	20.3	114.1
	35-44歳			75歳以上			35-44歳			75歳以上		
1983-1987年	2.8	38.9	122.2	1.2	83.7	106.9	1.4	14.6	123.3	1.0	55.2	95.7
1988-1992年	1.0	21.9	92.4	1.0	62.2	96.4	0.6	10.0	103.3	1.6	55.7	116.3
1993-1997年	1.0	23.8	97.1	0.8	46.4	89.2	0.8	10.5	123.0	1.6	41.7	121.0
1998-2002年	1.4	36.5	103.7	1.6	58.2	110.4	0.4	10.5	101.2	1.4	31.8	102.5
2003-2007年	2.2	50.7	126.5	2.2	57.0	126.6	0.0	10.7	84.9	0.6	16.2	72.1
2008-2012年	2.0	42.9	115.4	1.4	40.4	97.4	0.2	12.7	93.7	1.0	17.8	92.6

注：　総数(10歳以上)については、率は年齢調整死亡率(ベイズ推定値)、対全国比は標準化死亡比 SMR(ベイズ推定値)を算出

第6表　二次医療圏・性・年齢階級別の自殺の推移：自殺死亡数、死亡率、対全国比

岩手県:宮古　　（2013年3月31日現在の二次医療圏 ; 10歳以上）

	男						女					
	自殺死亡		対全国比	自殺死亡		対全国比	自殺死亡		対全国比	自殺死亡		対全国比
	数 1年当り	率 10万対	×100	数 1年当り	率 10万対	×100	数 1年当り	率 10万対	×100	数 1年当り	率 10万対	×100
	総数(10歳以上)			45-54歳			総数(10歳以上)			45-54歳		
1983-1987年	23.0	38.0	132.1	5.4	57.6	113.9	11.0	16.4	113.7	1.8	17.9	104.0
1988-1992年	21.6	31.3	155.0	4.0	42.6	124.0	8.8	12.8	103.5	1.2	14.3	97.7
1993-1997年	24.4	33.5	165.9	4.4	44.8	122.6	8.0	11.1	106.7	0.2	9.7	74.9
1998-2002年	28.6	43.9	142.2	7.6	77.2	137.9	11.8	14.1	126.5	1.2	15.0	99.9
2003-2007年	24.2	41.8	129.6	4.4	60.4	108.1	8.6	13.0	109.2	1.2	14.7	107.4
2008-2012年	20.0	38.4	120.0	3.8	55.8	114.9	8.2	13.1	109.6	0.8	14.7	98.8
	15-24歳			55-64歳			15-24歳			55-64歳		
1983-1987年	1.0	14.3	102.3	5.0	59.0	138.9	0.0	5.1	75.2	1.2	17.7	89.6
1988-1992年	1.4	12.9	129.9	3.8	43.1	121.3	0.4	5.5	104.6	1.4	17.1	95.9
1993-1997年	1.4	14.4	127.3	5.6	56.5	140.4	0.0	4.1	79.4	2.2	19.7	123.8
1998-2002年	0.2	13.1	83.0	7.2	82.7	130.2	0.4	7.3	103.4	2.4	22.0	117.1
2003-2007年	1.0	19.0	109.1	6.8	76.1	131.9	0.6	10.3	114.3	1.0	15.4	92.2
2008-2012年	1.0	23.2	109.2	3.4	46.6	96.0	0.2	9.1	93.4	1.4	15.7	105.6
	25-34歳			65-74歳			25-34歳			65-74歳		
1983-1987年	4.2	39.6	154.7	2.0	47.7	108.9	1.4	13.3	123.2	2.8	41.8	133.7
1988-1992年	1.8	23.2	121.5	4.4	64.8	183.8	0.4	8.0	92.7	2.6	34.0	130.4
1993-1997年	2.8	30.1	154.3	3.8	50.2	157.4	1.0	10.4	124.7	2.2	24.6	126.5
1998-2002年	3.2	37.3	138.0	5.2	62.0	136.3	0.2	9.9	85.6	2.8	27.3	130.2
2003-2007年	1.4	30.3	97.8	4.0	51.4	119.9	0.8	13.8	106.5	1.6	19.0	101.9
2008-2012年	2.2	38.1	117.1	2.8	41.4	104.9	0.4	13.6	95.1	1.4	17.8	100.3
	35-44歳			75歳以上			35-44歳			75歳以上		
1983-1987年	3.6	36.5	114.6	1.8	79.8	101.8	1.8	14.4	122.3	2.0	60.1	104.2
1988-1992年	3.2	30.7	129.5	3.0	90.0	139.5	0.8	9.6	99.4	2.0	46.0	96.2
1993-1997年	3.4	35.6	145.3	3.0	77.6	149.0	0.4	7.6	89.6	1.8	32.9	95.5
1998-2002年	3.6	46.1	130.8	1.6	47.8	90.6	1.8	15.4	149.3	3.0	39.4	127.0
2003-2007年	3.6	52.3	130.5	2.8	52.9	117.5	0.6	12.3	97.4	2.8	29.7	132.4
2008-2012年	4.0	48.9	131.5	2.8	45.6	109.8	1.0	14.8	109.2	3.0	25.9	134.9

注：　総数(10歳以上)については、率は年齢調整死亡率(ベイズ推定値)、対全国比は標準化死亡比 SMR(ベイズ推定値)を算出

第6表　二次医療圏・性・年齢階級別の自殺の推移：自殺死亡数、死亡率、対全国比

岩手県:久慈　　（2013年3月31日現在の二次医療圏 ; 10歳以上）

	男						女					
	自殺死亡		対全国比	自殺死亡		対全国比	自殺死亡		対全国比	自殺死亡		対全国比
	数 1年当り	率 10万対	×100	数 1年当り	率 10万対	×100	数 1年当り	率 10万対	×100	数 1年当り	率 10万対	×100
	総数(10歳以上)			45-54歳			総数(10歳以上)			45-54歳		
1983-1987年	20.2	44.3	181.0	6.0	87.2	172.4	10.6	19.2	152.9	1.8	21.4	124.3
1988-1992年	19.2	35.4	205.0	3.4	50.7	147.6	10.6	16.4	163.3	2.2	20.6	140.9
1993-1997年	22.0	38.4	219.0	3.0	46.2	126.3	10.0	13.9	167.9	1.0	14.4	111.8
1998-2002年	19.6	43.2	150.5	4.4	70.3	125.6	10.4	15.0	151.2	1.6	18.4	122.3
2003-2007年	21.0	46.9	163.3	5.4	86.3	154.3	8.8	14.1	137.9	0.4	12.6	91.6
2008-2012年	14.6	37.4	126.4	2.8	55.4	114.1	6.8	13.7	118.9	1.2	17.7	118.7
	15-24歳			55-64歳			15-24歳			55-64歳		
1983-1987年	1.0	16.0	114.7	4.6	73.7	173.4	0.4	7.1	104.2	1.4	22.8	115.7
1988-1992年	0.6	10.5	106.0	4.6	64.0	180.2	0.0	4.4	82.5	1.8	22.5	125.9
1993-1997年	0.8	12.7	112.0	6.4	80.3	199.4	0.2	5.2	98.9	2.4	24.8	156.0
1998-2002年	0.6	15.9	100.9	5.4	93.2	146.7	0.2	6.8	97.3	1.4	21.0	111.8
2003-2007年	0.4	16.7	95.9	3.8	70.9	122.8	0.6	10.8	120.4	1.6	20.1	119.8
2008-2012年	1.0	24.5	115.3	1.4	42.0	86.5	0.0	8.2	84.8	0.8	15.1	101.3
	25-34歳			65-74歳			25-34歳			65-74歳		
1983-1987年	2.2	31.8	124.4	1.4	51.6	117.9	1.4	14.8	137.3	2.4	48.4	155.0
1988-1992年	1.8	26.4	138.0	2.2	52.9	150.1	0.2	7.8	89.7	2.8	47.1	180.6
1993-1997年	2.2	29.5	151.3	2.0	43.6	136.7	0.6	9.4	112.7	1.6	26.2	134.6
1998-2002年	2.2	34.6	128.0	2.0	47.9	105.3	1.0	13.9	120.0	2.2	29.3	139.5
2003-2007年	1.8	36.5	117.7	3.6	62.0	144.5	0.2	11.8	90.6	2.4	27.5	147.5
2008-2012年	1.4	35.6	109.2	2.2	45.8	115.9	0.2	13.3	92.6	2.2	24.8	139.1
	35-44歳			75歳以上			35-44歳			75歳以上		
1983-1987年	2.2	37.2	116.8	2.6	132.8	169.5	0.8	12.6	107.1	2.4	94.7	164.1
1988-1992年	3.0	36.0	151.9	3.4	132.2	205.0	0.2	8.5	87.9	3.4	95.8	200.1
1993-1997年	5.2	57.1	233.0	2.4	89.9	172.6	1.0	11.0	129.6	3.2	71.6	207.9
1998-2002年	2.2	41.1	116.7	2.8	86.4	164.0	0.6	11.0	106.2	3.4	61.6	198.4
2003-2007年	3.6	62.0	154.8	2.4	63.1	140.2	0.6	13.0	103.3	3.0	43.1	192.2
2008-2012年	1.6	38.6	103.8	4.2	75.0	180.8	0.6	14.0	103.1	1.6	22.7	118.2

注：　総数(10歳以上)については、率は年齢調整死亡率(ベイズ推定値)、対全国比は標準化死亡比 SMR(ベイズ推定値)を算出

第6表　二次医療圏・性・年齢階級別の自殺の推移：自殺死亡数、死亡率、対全国比

岩手県:二戸　　（2013年3月31日現在の二次医療圏 ; 10歳以上）

	男						女					
	自殺死亡		対全国比	自殺死亡		対全国比	自殺死亡		対全国比	自殺死亡		対全国比
	数 1年当り	率 10万対	×100	数 1年当り	率 10万対	×100	数 1年当り	率 10万対	×100	数 1年当り	率 10万対	×100
	総数(10歳以上)			45-54歳			総数(10歳以上)			45-54歳		
1983-1987年	20.8	43.1	168.4	5.8	80.7	159.5	13.8	21.0	173.5	1.0	16.9	98.3
1988-1992年	17.8	33.1	181.1	4.0	55.4	161.4	14.2	17.9	192.3	1.0	15.5	105.8
1993-1997年	15.8	30.8	157.4	3.2	46.6	127.5	12.6	15.0	191.0	1.0	14.4	111.4
1998-2002年	22.4	44.5	158.7	5.8	79.5	142.0	11.2	14.6	154.6	0.2	12.8	84.9
2003-2007年	18.8	41.4	145.9	5.0	81.0	144.9	9.4	14.1	142.3	0.6	13.5	98.6
2008-2012年	18.0	38.8	145.0	2.4	52.6	108.2	7.4	13.4	123.9	0.2	13.1	87.6
	15-24歳			55-64歳			15-24歳			55-64歳		
1983-1987年	1.0	16.5	118.0	4.0	60.3	141.9	0.6	8.1	118.8	2.6	28.3	143.2
1988-1992年	0.8	11.7	117.7	3.6	50.8	143.0	0.4	6.1	115.1	2.6	25.5	142.7
1993-1997年	0.4	11.3	100.2	3.4	52.0	129.2	0.4	6.1	116.7	2.2	22.9	144.1
1998-2002年	0.4	15.2	96.2	4.6	81.8	128.7	0.0	6.2	87.6	2.2	24.4	129.4
2003-2007年	0.4	17.0	97.6	3.0	61.6	106.7	0.0	7.7	85.3	1.0	17.5	104.7
2008-2012年	0.4	20.8	98.2	4.4	61.7	127.0	0.6	12.2	125.4	0.6	14.4	96.5
	25-34歳			65-74歳			25-34歳			65-74歳		
1983-1987年	2.0	30.1	117.8	3.0	68.5	156.6	1.0	13.0	121.1	4.0	63.0	201.6
1988-1992年	0.6	17.5	91.3	3.0	57.1	162.1	1.2	12.5	143.6	2.0	34.8	133.5
1993-1997年	1.8	27.2	139.4	2.4	43.7	137.1	0.0	7.1	84.7	2.4	30.6	157.0
1998-2002年	2.2	35.5	131.4	5.0	71.5	157.3	0.2	10.8	93.2	3.2	34.4	163.9
2003-2007年	1.0	31.3	101.0	4.4	67.6	157.5	0.4	13.1	100.8	2.4	26.7	143.4
2008-2012年	1.6	37.4	114.9	2.6	48.7	123.2	0.2	13.6	94.7	1.4	20.5	115.0
	35-44歳			75歳以上			35-44歳			75歳以上		
1983-1987年	2.8	41.2	129.3	2.2	110.8	141.5	1.0	13.5	113.9	3.6	115.2	199.6
1988-1992年	3.0	35.9	151.4	2.8	106.4	165.0	1.6	13.7	141.7	5.4	128.1	267.8
1993-1997年	1.6	27.3	111.4	3.0	94.1	180.8	0.8	10.3	120.8	5.8	108.0	313.7
1998-2002年	2.4	43.1	122.3	2.0	64.1	121.5	0.2	9.3	90.0	5.2	79.3	255.2
2003-2007年	0.8	32.2	80.3	4.2	83.0	184.4	0.6	13.3	105.6	4.2	51.4	229.2
2008-2012年	1.8	40.8	109.7	4.8	77.1	185.8	0.0	11.7	86.5	4.4	41.5	215.9

注：　総数(10歳以上)については、率は年齢調整死亡率(ベイズ推定値)、対全国比は標準化死亡比 SMR(ベイズ推定値)を算出

第6表　二次医療圏・性・年齢階級別の自殺の推移：自殺死亡数、死亡率、対全国比

宮城県:仙南　　（2013年3月31日現在の二次医療圏 ; 10歳以上）

	男						女					
	自殺死亡		対全国比	自殺死亡		対全国比	自殺死亡		対全国比	自殺死亡		対全国比
	数 1年当り	率 10万対	×100	数 1年当り	率 10万対	×100	数 1年当り	率 10万対	×100	数 1年当り	率 10万対	×100
	総数(10歳以上)			45-54歳			総数(10歳以上)			45-54歳		
1983-1987年	26.0	32.2	98.4	5.8	49.5	97.9	17.4	16.8	115.5	3.4	21.8	126.5
1988-1992年	21.0	24.2	98.6	4.0	33.9	98.8	15.0	13.6	109.6	2.0	15.5	106.3
1993-1997年	20.6	23.5	91.7	5.2	37.0	101.2	12.8	10.8	106.0	1.8	13.4	103.5
1998-2002年	38.2	38.5	111.6	9.8	61.6	110.0	13.6	12.2	98.3	1.6	13.4	89.1
2003-2007年	39.6	41.9	114.9	10.2	69.5	124.3	13.8	12.6	103.3	2.6	16.1	117.5
2008-2012年	37.2	38.5	116.4	8.2	62.8	129.2	14.4	13.9	108.4	1.8	15.4	103.3
	15-24歳			55-64歳			15-24歳			55-64歳		
1983-1987年	2.0	15.6	111.8	4.0	37.7	88.7	0.6	6.3	92.2	2.4	19.0	96.1
1988-1992年	0.6	7.9	79.4	4.0	34.1	96.1	0.4	4.6	86.7	1.8	15.6	87.6
1993-1997年	2.0	12.6	111.1	3.6	34.8	86.5	1.0	6.2	118.8	3.0	19.9	125.4
1998-2002年	1.8	14.7	93.3	5.8	54.3	85.4	1.0	7.5	106.1	1.8	17.4	92.4
2003-2007年	2.4	18.7	107.1	6.2	49.2	85.3	0.8	8.3	92.7	1.8	15.6	93.4
2008-2012年	2.8	24.5	115.4	8.4	52.8	108.7	1.4	12.2	125.5	1.6	13.3	89.2
	25-34歳			65-74歳			25-34歳			65-74歳		
1983-1987年	3.4	24.7	96.8	1.8	33.9	77.5	1.2	9.9	92.3	3.0	33.5	107.3
1988-1992年	1.8	16.8	88.0	2.4	31.9	90.5	2.0	12.1	139.9	3.6	31.5	120.9
1993-1997年	1.8	18.2	93.1	3.4	33.5	104.9	0.2	6.2	74.0	2.6	20.6	105.5
1998-2002年	6.0	40.0	148.3	5.2	47.6	104.6	1.4	12.2	105.4	2.8	21.5	102.3
2003-2007年	4.6	35.8	115.6	4.8	44.8	104.5	0.8	11.0	84.3	2.4	19.2	103.3
2008-2012年	2.8	29.9	91.7	4.8	43.0	108.9	2.4	18.1	126.1	1.6	16.4	92.2
	35-44歳			75歳以上			35-44歳			75歳以上		
1983-1987年	6.4	40.6	127.5	2.4	67.4	86.0	2.2	14.1	119.1	4.4	72.9	126.3
1988-1992年	4.4	27.0	113.8	3.6	73.0	113.2	1.8	10.9	112.6	3.4	46.9	97.9
1993-1997年	2.0	17.7	72.2	2.6	48.8	93.6	0.2	5.4	64.1	4.0	41.7	121.1
1998-2002年	4.8	38.6	109.5	4.4	60.2	114.1	0.8	9.0	86.9	4.2	34.9	112.3
2003-2007年	8.0	64.9	161.9	3.4	40.5	89.9	1.2	12.4	97.9	4.2	27.3	121.6
2008-2012年	6.0	46.6	125.4	4.2	41.3	99.5	1.6	14.4	105.9	4.0	22.5	117.0

注：　総数(10歳以上)については、率は年齢調整死亡率(ベイズ推定値)、対全国比は標準化死亡比 SMR(ベイズ推定値)を算出

第6表　二次医療圏・性・年齢階級別の自殺の推移：自殺死亡数、死亡率、対全国比

宮城県:仙台　　（2013年3月31日現在の二次医療圏 ; 10歳以上）

	男						女					
	自殺死亡		対全国比	自殺死亡		対全国比	自殺死亡		対全国比	自殺死亡		対全国比
	数 1年当り	率 10万対	×100	数 1年当り	率 10万対	×100	数 1年当り	率 10万対	×100	数 1年当り	率 10万対	×100
	総数(10歳以上)			45-54歳			総数(10歳以上)			45-54歳		
1983-1987年	133.8	29.5	90.5	33.0	45.9	90.7	66.6	13.9	89.8	10.8	14.8	85.6
1988-1992年	110.4	21.6	87.4	24.2	29.9	87.0	59.0	10.6	81.7	11.4	13.9	94.8
1993-1997年	131.2	22.4	89.1	31.4	32.5	88.7	63.6	9.8	90.2	13.6	13.7	106.3
1998-2002年	212.2	33.1	91.8	55.0	52.8	94.4	82.8	11.6	91.4	12.8	12.6	83.8
2003-2007年	248.0	37.4	101.4	53.2	55.1	98.5	90.4	12.3	96.4	15.2	15.1	110.2
2008-2012年	221.6	33.4	94.9	43.2	47.8	98.3	84.6	11.9	87.5	12.4	13.5	90.8
	15-24歳			55-64歳			15-24歳			55-64歳		
1983-1987年	16.4	16.4	117.9	16.0	32.5	76.4	8.0	8.4	122.4	8.6	15.6	79.1
1988-1992年	11.8	10.1	102.0	16.4	26.9	75.7	3.8	3.8	72.7	12.0	17.6	98.5
1993-1997年	16.6	13.0	114.6	26.0	37.1	92.1	7.2	6.0	115.9	10.2	13.8	86.8
1998-2002年	20.8	17.7	111.9	43.8	55.7	87.6	6.8	6.4	90.5	13.4	16.6	88.0
2003-2007年	20.4	19.9	114.0	50.6	54.9	95.1	11.0	11.1	123.3	15.4	16.1	96.3
2008-2012年	18.2	21.0	99.0	45.0	45.4	93.5	8.6	10.1	104.3	12.4	12.3	82.6
	25-34歳			65-74歳			25-34歳			65-74歳		
1983-1987年	20.8	23.0	90.1	10.0	38.8	88.7	9.2	9.9	92.2	9.0	26.7	85.5
1988-1992年	17.0	19.1	99.8	9.0	27.6	78.3	5.0	6.0	69.3	7.2	17.2	66.1
1993-1997年	19.0	19.4	99.5	8.4	19.8	62.0	5.8	6.3	76.0	8.0	14.9	76.4
1998-2002年	30.0	27.3	101.0	22.4	40.5	89.0	14.0	12.6	108.9	14.4	21.7	103.5
2003-2007年	41.8	37.4	120.7	27.2	43.1	100.4	12.6	11.6	89.0	10.6	15.1	81.2
2008-2012年	35.0	35.5	108.8	25.2	36.3	91.8	16.0	15.5	107.9	10.4	14.0	78.4
	35-44歳			75歳以上			35-44歳			75歳以上		
1983-1987年	29.8	31.0	97.5	7.8	63.6	81.2	9.0	9.7	81.8	11.8	60.6	105.1
1988-1992年	22.8	22.4	94.3	8.8	53.0	82.2	7.8	7.9	81.6	11.6	42.1	88.0
1993-1997年	20.6	21.2	86.7	9.2	43.3	83.2	6.2	6.6	77.6	12.4	33.9	98.4
1998-2002年	29.0	30.9	87.8	11.0	39.1	74.2	9.2	9.8	94.4	12.2	24.9	80.2
2003-2007年	42.4	43.0	107.2	12.0	31.0	68.9	10.8	11.2	88.7	14.2	21.5	95.9
2008-2012年	41.8	38.2	102.7	13.0	26.7	64.3	13.0	12.2	89.8	11.6	14.3	74.5

注：　総数(10歳以上)については、率は年齢調整死亡率(ベイズ推定値)、対全国比は標準化死亡比 SMR(ベイズ推定値)を算出

第6表　二次医療圏・性・年齢階級別の自殺の推移：自殺死亡数、死亡率、対全国比

宮城県:大崎・栗原　　（2013年3月31日現在の二次医療圏 ; 10歳以上）

	男						女					
	自殺死亡		対全国比	自殺死亡		対全国比	自殺死亡		対全国比	自殺死亡		対全国比
	数 1年当り	率 10万対	×100	数 1年当り	率 10万対	×100	数 1年当り	率 10万対	×100	数 1年当り	率 10万対	×100
	総数(10歳以上)			45-54歳			総数(10歳以上)			45-54歳		
1983-1987年	47.4	34.5	108.9	11.6	54.6	107.9	26.0	15.9	105.0	4.0	16.9	98.2
1988-1992年	35.0	25.2	101.9	7.0	36.7	106.9	21.8	12.5	97.9	2.2	12.8	87.6
1993-1997年	42.4	27.8	115.2	9.8	43.3	118.3	21.6	11.4	108.7	1.6	10.4	80.3
1998-2002年	62.2	40.4	115.9	17.4	67.9	121.3	23.6	12.6	103.1	4.4	17.3	115.1
2003-2007年	73.4	47.4	136.1	20.6	85.1	152.1	21.6	11.8	101.5	2.0	11.2	81.9
2008-2012年	64.4	41.8	130.3	11.0	56.0	115.3	20.0	13.4	99.4	3.2	16.4	109.9
	15-24歳			55-64歳			15-24歳			55-64歳		
1983-1987年	2.6	14.9	106.8	7.8	40.0	94.1	2.8	11.3	165.2	4.0	18.3	92.7
1988-1992年	2.6	12.3	124.4	6.0	29.7	83.6	0.4	4.0	76.0	3.4	15.2	85.2
1993-1997年	2.2	11.6	102.6	8.6	42.8	106.3	0.6	4.4	84.1	4.6	18.5	116.6
1998-2002年	4.6	20.9	132.4	13.6	73.1	115.1	1.2	7.0	99.6	4.0	19.6	104.1
2003-2007年	3.8	20.9	119.8	15.2	71.2	123.4	1.6	9.9	109.9	2.8	15.4	91.9
2008-2012年	3.0	22.7	107.1	15.4	59.7	122.9	2.6	15.4	158.7	2.4	12.6	84.5
	25-34歳			65-74歳			25-34歳			65-74歳		
1983-1987年	7.4	30.2	118.0	7.2	59.8	136.5	1.6	8.6	80.0	3.8	27.0	86.5
1988-1992年	3.6	19.1	100.0	5.2	38.1	108.1	1.6	8.7	100.7	3.4	21.1	81.1
1993-1997年	3.8	21.9	111.9	6.6	37.7	118.0	1.8	9.8	117.3	4.6	21.3	109.1
1998-2002年	5.6	31.3	116.0	8.6	46.0	101.2	1.6	11.1	95.8	4.0	18.3	87.0
2003-2007年	9.0	45.0	145.0	7.2	41.8	97.4	1.0	9.8	75.6	5.4	22.6	121.4
2008-2012年	10.2	49.8	152.9	7.6	45.9	116.2	1.2	11.5	80.2	2.0	14.1	79.3
	35-44歳			75歳以上			35-44歳			75歳以上		
1983-1987年	8.4	37.3	117.2	2.2	49.5	63.2	2.6	12.4	105.3	7.2	74.8	129.7
1988-1992年	6.2	24.7	104.1	4.2	61.1	94.7	3.2	11.9	122.7	7.6	60.4	126.2
1993-1997年	7.0	28.7	116.9	4.0	48.3	92.8	2.2	9.3	109.3	6.0	39.3	114.3
1998-2002年	7.8	39.0	110.7	4.6	45.2	85.8	1.4	8.9	85.7	7.0	36.2	116.7
2003-2007年	10.2	57.1	142.4	7.0	49.1	109.0	1.2	10.3	81.9	7.6	30.1	134.1
2008-2012年	8.2	45.7	122.8	8.8	50.5	121.8	2.4	14.6	107.9	6.2	21.2	110.2

注：　総数(10歳以上)については、率は年齢調整死亡率(ベイズ推定値)、対全国比は標準化死亡比 SMR(ベイズ推定値)を算出

第6表　二次医療圏・性・年齢階級別の自殺の推移：自殺死亡数、死亡率、対全国比

宮城県:石巻・登米・気仙沼　　（2013年3月31日現在の二次医療圏 ; 10歳以上）

	男						女					
	自殺死亡		対全国比	自殺死亡		対全国比	自殺死亡		対全国比	自殺死亡		対全国比
	数 1年当り	率 10万対	×100	数 1年当り	率 10万対	×100	数 1年当り	率 10万対	×100	数 1年当り	率 10万対	×100
	総数(10歳以上)			45-54歳			総数(10歳以上)			45-54歳		
1983-1987年	62.8	33.7	103.6	14.6	47.7	94.4	33.0	15.1	99.0	5.0	15.8	91.9
1988-1992年	52.2	26.6	108.5	10.4	35.0	102.0	34.2	13.5	110.9	5.0	15.7	107.4
1993-1997年	52.2	25.8	102.8	11.8	37.1	101.5	29.8	11.3	109.8	4.6	14.2	109.6
1998-2002年	84.8	40.3	114.4	20.6	61.6	110.1	35.4	13.0	111.7	4.8	15.1	100.5
2003-2007年	97.4	48.1	134.0	25.8	84.3	150.8	30.4	12.7	104.7	4.6	15.1	110.0
2008-2012年	66.8	35.5	103.6	14.2	55.2	113.6	26.2	13.0	96.5	3.6	14.7	98.3
	15-24歳			55-64歳			15-24歳			55-64歳		
1983-1987年	5.4	18.7	134.3	11.0	43.0	101.3	1.6	6.4	93.3	6.0	20.1	101.6
1988-1992年	3.6	12.1	121.8	9.4	33.2	93.4	2.6	7.9	150.7	6.2	19.0	106.3
1993-1997年	2.2	9.6	84.9	11.6	40.5	100.7	2.0	6.8	129.5	4.8	15.5	97.3
1998-2002年	3.6	15.3	96.7	16.0	58.9	92.7	1.2	6.1	87.4	4.0	15.5	82.3
2003-2007年	4.0	18.7	107.2	20.2	66.9	115.9	1.8	9.3	102.9	3.8	14.3	85.6
2008-2012年	3.0	19.3	90.9	16.0	50.4	103.7	2.2	12.1	124.6	4.0	13.7	91.9
	25-34歳			65-74歳			25-34歳			65-74歳		
1983-1987年	8.0	25.5	99.7	7.4	50.7	115.7	3.6	11.3	105.3	6.2	31.6	101.0
1988-1992年	7.8	26.8	140.3	5.0	30.8	87.4	1.2	6.2	71.2	6.4	27.4	105.0
1993-1997年	7.2	26.7	136.9	6.8	31.6	99.1	1.8	7.9	94.7	4.8	18.0	92.2
1998-2002年	9.2	35.0	129.7	13.0	51.3	112.7	2.6	11.5	99.1	5.8	19.8	94.4
2003-2007年	11.8	45.8	147.6	12.0	47.5	110.8	1.8	10.4	80.3	7.2	22.8	122.5
2008-2012年	7.4	34.9	107.0	8.2	35.9	90.9	2.8	14.5	101.3	4.2	16.2	91.2
	35-44歳			75歳以上			35-44歳			75歳以上		
1983-1987年	10.4	31.7	99.6	5.6	76.7	98.0	4.0	12.3	104.2	6.6	56.5	98.0
1988-1992年	11.4	31.5	132.8	4.4	52.2	80.9	2.8	9.0	93.2	10.0	62.6	130.9
1993-1997年	7.4	24.1	98.5	5.0	47.6	91.4	1.8	6.9	81.6	9.8	48.4	140.6
1998-2002年	14.2	50.2	142.5	8.2	58.9	111.7	3.2	11.5	111.7	13.6	52.0	167.6
2003-2007年	16.0	63.6	158.8	7.6	43.6	96.8	3.2	13.3	105.6	8.0	25.4	113.3
2008-2012年	8.8	38.5	103.4	9.0	42.5	102.3	2.6	12.7	93.9	6.8	18.8	97.6

注：　総数(10歳以上)については、率は年齢調整死亡率(ベイズ推定値)、対全国比は標準化死亡比 SMR(ベイズ推定値)を算出

第6表　二次医療圏・性・年齢階級別の自殺の推移：自殺死亡数、死亡率、対全国比

秋田県:大館・鹿角　　（2013年3月31日現在の二次医療圏 ; 10歳以上）

	男						女					
	自殺死亡		対全国比	自殺死亡		対全国比	自殺死亡		対全国比	自殺死亡		対全国比
	数 1年当り	率 10万対	×100	数 1年当り	率 10万対	×100	数 1年当り	率 10万対	×100	数 1年当り	率 10万対	×100
	総数(10歳以上)			45-54歳			総数(10歳以上)			45-54歳		
1983-1987年	30.0	40.4	141.4	10.8	85.1	168.3	14.0	16.5	113.8	2.8	19.7	114.2
1988-1992年	23.6	30.2	142.2	3.8	38.4	111.7	14.8	14.6	127.5	2.6	17.8	121.8
1993-1997年	22.6	29.2	131.9	6.4	52.0	142.0	11.2	11.5	113.6	2.6	17.1	132.1
1998-2002年	39.8	47.7	159.6	9.2	78.3	140.0	12.8	13.2	113.1	1.8	15.9	105.9
2003-2007年	36.4	50.0	154.7	7.6	77.0	137.6	18.4	16.2	156.1	2.8	19.5	142.2
2008-2012年	23.2	36.9	113.7	3.4	46.7	96.1	11.2	12.8	112.9	0.6	12.7	84.9
	15-24歳			55-64歳			15-24歳			55-64歳		
1983-1987年	0.6	11.6	83.5	6.0	56.7	133.4	0.6	7.1	103.8	2.6	21.8	110.4
1988-1992年	0.6	9.7	98.0	5.6	47.6	134.1	0.8	6.8	129.2	3.4	22.9	128.4
1993-1997年	0.4	9.9	87.6	4.6	44.4	110.3	0.2	4.7	90.4	2.4	18.1	113.6
1998-2002年	1.4	17.8	112.8	9.0	88.1	138.6	0.2	6.2	88.9	3.2	22.9	121.9
2003-2007年	1.0	18.1	104.0	7.4	72.3	125.2	0.6	9.9	109.6	3.6	23.0	137.4
2008-2012年	1.6	25.4	119.7	6.2	56.4	116.1	0.2	8.6	89.0	1.6	15.2	101.9
	25-34歳			65-74歳			25-34歳			65-74歳		
1983-1987年	2.8	27.9	109.3	2.6	46.7	106.7	0.8	9.8	91.5	1.8	27.8	88.9
1988-1992年	3.2	30.3	158.5	4.0	50.9	144.6	0.4	7.6	87.5	2.8	30.0	115.1
1993-1997年	2.0	23.6	120.7	4.4	46.9	147.1	0.2	6.9	83.3	1.8	18.5	94.9
1998-2002年	3.6	37.1	137.4	6.6	62.4	137.1	0.8	11.8	102.0	3.4	26.3	125.1
2003-2007年	4.4	46.3	149.3	5.4	55.1	128.4	1.2	14.8	114.0	4.0	27.1	145.4
2008-2012年	2.8	38.0	116.8	3.0	39.7	100.5	0.6	13.7	95.5	3.2	23.2	130.4
	35-44歳			75歳以上			35-44歳			75歳以上		
1983-1987年	5.0	41.3	129.8	2.0	81.8	104.5	1.4	12.1	102.6	4.0	86.2	149.4
1988-1992年	3.2	27.7	116.9	3.0	82.1	127.3	0.6	8.4	86.8	4.2	67.2	140.5
1993-1997年	3.2	30.5	124.4	1.6	45.1	86.6	0.8	8.6	101.0	3.2	41.6	121.0
1998-2002年	5.6	55.0	156.2	4.4	76.4	144.9	0.6	9.5	91.8	2.8	30.7	98.9
2003-2007年	8.0	83.7	209.0	2.6	43.6	96.8	2.0	17.1	135.5	4.2	33.1	147.6
2008-2012年	2.6	38.1	102.4	3.6	45.9	110.7	0.4	11.9	87.5	4.6	29.0	151.0

注：　総数(10歳以上)については、率は年齢調整死亡率(ベイズ推定値)、対全国比は標準化死亡比 SMR(ベイズ推定値)を算出

第6表　二次医療圏・性・年齢階級別の自殺の推移：自殺死亡数、死亡率、対全国比

秋田県:北秋田　　（2013年3月31日現在の二次医療圏 ; 10歳以上）

	男						女					
	自殺死亡		対全国比	自殺死亡		対全国比	自殺死亡		対全国比	自殺死亡		対全国比
	数 1年当り	率 10万対	×100	数 1年当り	率 10万対	×100	数 1年当り	率 10万対	×100	数 1年当り	率 10万対	×100
	総数(10歳以上)			45-54歳			総数(10歳以上)			45-54歳		
1983-1987年	14.8	40.3	162.2	2.8	59.9	118.4	8.4	18.3	144.2	1.2	19.4	112.6
1988-1992年	10.6	29.6	148.5	3.2	54.3	158.0	6.6	14.4	131.2	1.2	17.3	118.5
1993-1997年	11.0	29.6	148.3	2.0	42.3	115.7	6.6	12.6	142.6	1.8	18.8	145.5
1998-2002年	14.2	41.4	143.2	3.6	72.4	129.3	5.8	13.4	121.6	0.2	13.7	90.7
2003-2007年	12.6	42.0	139.2	3.6	81.4	145.5	4.6	13.1	113.2	0.4	13.6	99.5
2008-2012年	8.4	35.8	112.5	1.6	52.3	107.6	5.6	13.7	123.6	0.6	16.2	108.3
	15-24歳			55-64歳			15-24歳			55-64歳		
1983-1987年	0.6	15.9	114.1	3.8	65.7	154.6	0.6	8.7	127.5	1.4	23.3	118.1
1988-1992年	0.6	11.5	116.6	2.4	45.2	127.4	0.4	6.5	123.8	0.8	17.7	99.3
1993-1997年	0.2	11.1	98.3	2.8	52.6	130.8	0.0	4.8	91.9	1.2	19.0	119.4
1998-2002年	0.2	15.3	96.7	3.8	83.9	132.1	0.2	7.4	105.0	1.2	21.2	112.6
2003-2007年	0.4	18.2	104.3	2.8	67.8	117.4	0.0	8.3	91.8	0.6	16.8	100.4
2008-2012年	0.6	23.6	111.4	2.8	57.7	118.8	0.2	10.4	106.8	0.4	14.5	96.9
	25-34歳			65-74歳			25-34歳			65-74歳		
1983-1987年	1.2	29.1	113.7	1.8	56.4	128.9	0.4	11.1	103.3	2.2	47.0	150.3
1988-1992年	0.8	21.9	114.7	0.8	34.0	96.5	0.4	9.5	110.0	1.2	29.8	114.2
1993-1997年	1.4	27.2	139.1	1.6	39.3	123.3	0.2	8.4	101.4	1.2	23.4	119.9
1998-2002年	0.4	26.0	96.1	3.0	60.2	132.3	0.0	10.6	91.9	1.2	23.2	110.6
2003-2007年	1.4	38.3	123.4	1.8	47.9	111.5	0.4	14.0	107.7	1.0	20.1	108.1
2008-2012年	0.4	31.8	97.6	1.0	38.7	97.9	0.2	14.4	100.3	1.2	20.8	116.9
	35-44歳			75歳以上			35-44歳			75歳以上		
1983-1987年	2.8	47.0	147.6	1.8	111.6	142.4	0.8	13.5	113.9	1.8	80.2	139.1
1988-1992年	1.4	28.3	119.2	1.4	77.4	120.0	1.2	13.0	134.7	1.4	53.1	111.0
1993-1997年	1.6	32.3	131.8	1.4	64.6	124.1	0.2	8.2	96.4	2.0	52.6	152.7
1998-2002年	1.4	40.3	114.4	1.8	67.1	127.2	0.4	11.0	106.7	2.6	53.0	170.7
2003-2007年	1.0	41.3	103.0	1.6	52.0	115.5	0.4	13.3	105.2	1.8	31.6	141.0
2008-2012年	0.2	33.5	89.9	1.8	48.9	117.9	0.2	13.4	98.9	2.8	33.9	176.4

注：　総数(10歳以上)については、率は年齢調整死亡率(ベイズ推定値)、対全国比は標準化死亡比 SMR(ベイズ推定値)を算出

第6表　二次医療圏・性・年齢階級別の自殺の推移：自殺死亡数、死亡率、対全国比

秋田県:能代・山本　　（2013年3月31日現在の二次医療圏 ; 10歳以上）

	男						女					
	自殺死亡		対全国比	自殺死亡		対全国比	自殺死亡		対全国比	自殺死亡		対全国比
	数 1年当り	率 10万対	×100	数 1年当り	率 10万対	×100	数 1年当り	率 10万対	×100	数 1年当り	率 10万対	×100
	総数(10歳以上)			45-54歳			総数(10歳以上)			45-54歳		
1983-1987年	30.0	45.1	172.3	9.0	88.7	175.3	11.4	16.4	114.6	3.0	23.0	133.4
1988-1992年	25.8	35.2	185.4	6.6	63.6	185.2	12.0	14.4	127.9	0.8	13.1	89.4
1993-1997年	26.6	35.0	182.5	4.8	48.1	131.5	14.6	14.0	164.7	2.8	19.2	148.7
1998-2002年	38.8	51.5	189.6	9.4	90.0	160.8	15.8	15.0	155.2	1.4	15.7	104.4
2003-2007年	37.2	53.7	194.3	9.8	108.9	194.8	14.8	15.5	154.4	1.8	17.0	124.0
2008-2012年	24.6	40.8	144.2	4.2	59.8	123.1	12.0	13.8	134.4	1.6	18.3	122.4
	15-24歳			55-64歳			15-24歳			55-64歳		
1983-1987年	0.6	12.8	91.8	6.2	67.4	158.5	0.4	6.8	99.6	1.8	20.2	102.5
1988-1992年	0.6	10.2	103.3	7.0	65.9	185.5	0.6	6.5	122.5	2.4	21.0	117.9
1993-1997年	1.2	13.8	121.6	7.0	67.6	167.9	0.2	5.0	95.4	2.8	22.3	140.4
1998-2002年	0.8	16.2	102.4	9.8	108.1	170.1	0.0	5.9	83.4	2.6	23.1	122.5
2003-2007年	1.2	20.4	116.8	9.6	99.9	173.0	0.6	10.6	117.3	2.8	22.0	131.4
2008-2012年	1.0	23.7	111.9	5.0	56.0	115.4	0.0	8.1	83.1	1.8	17.0	113.8
	25-34歳			65-74歳			25-34歳			65-74歳		
1983-1987年	3.4	35.4	138.5	3.8	64.7	147.8	1.4	13.5	125.1	1.6	29.0	92.8
1988-1992年	2.2	27.1	141.9	4.0	57.3	162.5	0.2	7.4	84.8	3.0	35.7	137.0
1993-1997年	1.2	21.0	107.7	4.6	56.1	176.0	0.4	8.2	98.8	2.8	27.7	142.2
1998-2002年	2.4	33.7	124.8	5.6	64.3	141.5	0.6	11.8	101.6	4.4	35.1	167.2
2003-2007年	1.8	33.7	108.8	6.4	71.7	167.2	1.2	15.9	122.5	3.2	26.6	142.7
2008-2012年	1.6	34.7	106.5	6.2	66.9	169.5	0.0	11.9	83.1	3.0	24.9	139.7
	35-44歳			75歳以上			35-44歳			75歳以上		
1983-1987年	3.8	39.4	123.7	3.2	120.1	153.3	0.8	11.0	93.1	2.4	65.7	113.9
1988-1992年	1.8	22.8	96.1	3.6	103.2	160.0	0.4	8.3	86.1	4.6	83.9	175.3
1993-1997年	4.2	41.1	167.6	3.6	86.4	165.9	0.6	8.4	99.3	5.0	70.7	205.4
1998-2002年	5.0	58.1	164.9	5.6	104.6	198.5	0.4	9.4	90.6	6.4	71.2	229.4
2003-2007年	4.0	58.6	146.4	4.2	68.5	152.1	0.6	12.4	98.1	4.4	40.3	179.4
2008-2012年	3.0	44.5	119.6	3.4	50.7	122.3	0.4	12.6	92.8	5.2	36.6	190.4

注：　総数(10歳以上)については、率は年齢調整死亡率(ベイズ推定値)、対全国比は標準化死亡比 SMR(ベイズ推定値)を算出

第6表　二次医療圏・性・年齢階級別の自殺の推移：自殺死亡数、死亡率、対全国比

秋田県:秋田周辺　　（2013年3月31日現在の二次医療圏 ; 10歳以上）

	男						女					
	自殺死亡		対全国比	自殺死亡		対全国比	自殺死亡		対全国比	自殺死亡		対全国比
	数 1年当り	率 10万対	×100	数 1年当り	率 10万対	×100	数 1年当り	率 10万対	×100	数 1年当り	率 10万対	×100
	総数(10歳以上)			45-54歳			総数(10歳以上)			45-54歳		
1983-1987年	75.4	41.2	135.4	21.6	73.7	145.7	35.6	17.2	116.8	5.6	17.7	103.0
1988-1992年	59.4	30.4	130.2	13.8	46.4	135.0	35.6	14.6	122.0	5.0	15.6	106.9
1993-1997年	63.8	30.3	127.6	16.6	48.7	133.1	29.8	11.5	112.0	5.4	14.9	115.6
1998-2002年	95.6	43.7	127.6	27.0	75.6	135.1	39.6	14.3	121.1	6.8	17.8	118.2
2003-2007年	108.2	49.5	143.2	28.2	87.9	157.1	32.4	12.7	104.8	3.0	11.0	79.9
2008-2012年	87.0	41.2	127.3	16.6	60.2	123.8	35.6	14.0	115.6	3.2	12.6	84.8
	15-24歳			55-64歳			15-24歳			55-64歳		
1983-1987年	6.0	20.3	145.4	13.4	57.1	134.4	1.6	6.2	90.2	6.2	22.5	114.0
1988-1992年	2.6	9.3	94.0	11.4	42.6	120.1	0.6	3.4	65.3	6.6	20.9	116.8
1993-1997年	4.0	12.4	109.8	12.6	46.2	114.8	0.6	3.4	65.3	5.6	17.7	111.3
1998-2002年	4.0	14.8	93.8	21.2	76.5	120.3	1.0	5.2	74.4	7.0	21.6	114.9
2003-2007年	4.2	17.8	101.9	26.4	82.5	142.9	1.8	8.4	93.2	6.6	18.8	112.3
2008-2012年	3.8	20.6	97.1	20.2	58.6	120.6	2.4	11.5	118.3	5.6	15.6	104.6
	25-34歳			65-74歳			25-34歳			65-74歳		
1983-1987年	10.4	32.3	126.3	5.4	44.5	101.7	3.0	9.8	90.9	7.6	43.7	139.7
1988-1992年	9.0	30.8	161.1	8.4	51.2	145.4	2.0	7.7	88.6	7.8	36.2	138.7
1993-1997年	6.6	24.4	124.8	7.6	38.3	120.0	2.6	9.1	109.6	4.4	18.1	92.9
1998-2002年	10.0	34.4	127.5	12.2	52.8	116.0	5.0	15.5	133.7	6.8	23.3	110.9
2003-2007年	10.2	37.0	119.2	12.4	51.3	119.6	4.0	14.3	109.9	4.8	17.1	92.0
2008-2012年	9.4	39.4	121.0	14.0	54.9	138.8	3.8	15.9	111.0	6.6	21.4	120.4
	35-44歳			75歳以上			35-44歳			75歳以上		
1983-1987年	12.8	37.9	119.0	5.8	101.6	129.7	4.8	13.2	112.0	6.8	76.4	132.5
1988-1992年	8.8	25.2	106.5	5.2	68.0	105.5	3.8	10.3	106.7	9.6	72.2	150.8
1993-1997年	9.6	29.6	120.7	6.8	67.9	130.5	2.2	7.4	86.9	8.8	50.5	146.8
1998-2002年	13.8	47.1	133.6	7.2	58.1	110.2	3.2	10.7	103.9	9.8	42.6	137.3
2003-2007年	17.2	62.5	155.9	9.4	56.0	124.3	3.6	13.0	103.0	8.6	29.0	129.3
2008-2012年	13.6	48.0	129.0	9.4	46.7	112.7	3.6	13.6	100.1	10.0	27.2	141.3

注：　総数(10歳以上)については、率は年齢調整死亡率(ベイズ推定値)、対全国比は標準化死亡比 SMR(ベイズ推定値)を算出

第6表　二次医療圏・性・年齢階級別の自殺の推移：自殺死亡数、死亡率、対全国比

秋田県:由利本荘・にかほ　　（2013年3月31日現在の二次医療圏 ; 10歳以上）

	男						女					
	自殺死亡		対全国比	自殺死亡		対全国比	自殺死亡		対全国比	自殺死亡		対全国比
	数 1年当り	率 10万対	×100	数 1年当り	率 10万対	×100	数 1年当り	率 10万対	×100	数 1年当り	率 10万対	×100
	総数（10歳以上）			45-54歳			総数（10歳以上）			45-54歳		
1983-1987年	33.8	47.5	178.6	10.6	96.8	191.5	18.8	20.9	161.6	2.4	20.1	116.7
1988-1992年	26.4	33.9	172.8	5.4	52.7	153.3	20.4	18.3	185.7	2.0	17.1	117.0
1993-1997年	28.8	34.1	175.6	5.0	46.2	126.4	20.4	15.9	203.0	1.4	13.8	106.7
1998-2002年	41.4	49.7	175.7	13.2	103.2	184.4	20.8	16.6	178.0	2.2	17.7	117.5
2003-2007年	38.8	49.5	171.3	8.2	81.6	145.9	20.4	15.3	180.7	1.4	14.4	105.4
2008-2012年	27.4	38.6	133.5	6.2	67.9	139.6	17.6	15.3	159.5	1.2	15.4	103.1
	15-24歳			55-64歳			15-24歳			55-64歳		
1983-1987年	1.6	18.1	129.7	5.0	55.1	129.7	0.0	5.2	76.0	3.4	27.2	137.7
1988-1992年	0.6	9.7	98.2	5.4	51.8	145.8	0.4	5.5	104.2	4.2	28.1	157.2
1993-1997年	0.6	10.6	94.0	8.4	73.6	182.8	0.8	6.9	132.0	4.0	27.2	171.1
1998-2002年	1.0	15.5	98.0	7.6	84.9	133.6	0.4	7.0	99.4	2.4	21.8	115.8
2003-2007年	1.6	20.0	114.7	9.6	91.2	158.0	0.4	8.7	96.9	2.6	20.7	123.8
2008-2012年	0.6	18.5	87.4	6.6	58.9	121.2	0.6	10.8	111.6	1.8	16.2	108.3
	25-34歳			65-74歳			25-34歳			65-74歳		
1983-1987年	3.2	30.6	119.8	5.0	80.0	182.7	1.0	10.9	101.0	4.2	51.6	165.2
1988-1992年	3.0	29.1	152.2	3.6	52.3	148.4	0.6	8.4	97.3	5.2	52.4	200.9
1993-1997年	2.4	26.1	133.8	4.8	54.7	171.5	1.0	10.1	120.9	4.0	34.0	174.2
1998-2002年	1.2	24.0	88.8	7.8	77.1	169.4	0.4	10.4	90.1	5.2	38.1	181.1
2003-2007年	3.8	42.3	136.4	5.8	63.8	148.7	0.6	12.3	95.0	2.4	22.0	118.1
2008-2012年	1.4	29.5	90.7	4.2	50.7	128.4	1.0	15.5	108.1	4.2	29.4	165.1
	35-44歳			75歳以上			35-44歳			75歳以上		
1983-1987年	5.2	45.7	143.6	3.0	113.7	145.2	1.8	14.5	123.0	6.0	134.1	232.4
1988-1992年	3.2	28.1	118.5	5.2	134.5	208.5	1.2	10.5	108.8	6.8	114.2	238.8
1993-1997年	2.8	28.1	114.5	4.8	105.8	203.2	0.6	7.9	92.7	8.6	110.9	322.1
1998-2002年	5.4	54.6	155.0	5.2	93.5	177.4	1.4	12.9	124.3	8.8	88.9	286.3
2003-2007年	4.6	57.4	143.3	5.2	74.6	165.6	0.6	11.8	93.1	12.4	94.8	422.4
2008-2012年	2.4	37.7	101.4	5.8	69.0	166.4	0.8	13.5	99.8	8.0	50.3	261.6

注：　総数（10歳以上)については、率は年齢調整死亡率（ベイズ推定値）、対全国比は標準化死亡比 SMR（ベイズ推定値）を算出

第6表　二次医療圏・性・年齢階級別の自殺の推移：自殺死亡数、死亡率、対全国比

秋田県:大仙・仙北　　（2013年3月31日現在の二次医療圏 ; 10歳以上）

	男						女					
	自殺死亡		対全国比	自殺死亡		対全国比	自殺死亡		対全国比	自殺死亡		対全国比
	数 1年当り	率 10万対	×100	数 1年当り	率 10万対	×100	数 1年当り	率 10万対	×100	数 1年当り	率 10万対	×100
	総数(10歳以上)			45-54歳			総数(10歳以上)			45-54歳		
1983-1987年	38.4	43.1	151.5	9.2	68.1	134.7	30.8	24.2	194.2	4.8	25.8	149.7
1988-1992年	31.6	32.6	157.6	6.0	48.3	140.5	26.2	18.5	183.3	2.4	16.7	114.5
1993-1997年	28.2	29.6	138.3	4.6	39.2	107.2	22.4	14.5	178.3	2.0	14.6	112.8
1998-2002年	44.4	45.9	152.0	10.4	75.3	134.5	25.2	16.4	172.3	3.4	20.0	133.0
2003-2007年	50.0	53.9	177.7	12.8	100.3	179.3	17.2	13.7	134.4	1.8	14.6	106.5
2008-2012年	34.8	39.8	138.5	6.6	62.8	129.3	16.6	14.6	132.8	1.4	14.9	100.1
	15-24歳			55-64歳			15-24歳			55-64歳		
1983-1987年	1.6	16.5	118.0	6.0	50.3	118.2	0.4	6.2	91.5	3.0	21.3	108.0
1988-1992年	0.6	9.3	94.2	8.8	60.0	169.0	0.4	5.2	99.2	5.4	28.1	157.6
1993-1997年	1.8	14.5	128.0	6.8	52.7	130.8	0.2	4.5	87.1	3.6	21.7	136.2
1998-2002年	1.2	15.8	100.1	12.0	101.3	159.5	0.4	6.7	95.1	5.6	30.8	163.7
2003-2007年	1.4	18.9	108.1	9.8	81.6	141.4	0.0	6.4	71.4	2.8	19.7	117.7
2008-2012年	0.8	19.7	92.9	8.4	61.5	126.5	0.2	8.3	85.4	0.8	11.9	80.0
	25-34歳			65-74歳			25-34歳			65-74歳		
1983-1987年	3.8	29.8	116.6	6.2	75.6	172.8	2.8	16.5	153.0	8.0	70.1	224.4
1988-1992年	1.6	18.1	94.6	3.2	39.5	112.0	1.0	9.3	107.2	8.0	61.1	234.4
1993-1997年	2.2	23.3	119.1	6.2	54.0	169.1	0.4	7.4	88.9	5.6	36.2	185.9
1998-2002年	3.6	35.4	131.0	7.2	59.7	131.2	0.4	10.0	85.9	6.8	38.7	184.1
2003-2007年	3.8	39.9	128.6	6.6	57.8	134.8	1.0	13.4	103.1	2.8	20.5	110.0
2008-2012年	2.2	32.5	99.8	6.2	56.8	143.8	2.0	18.9	132.1	3.2	22.7	127.4
	35-44歳			75歳以上			35-44歳			75歳以上		
1983-1987年	5.6	41.7	130.9	6.0	145.2	185.4	3.2	17.8	150.3	8.6	144.2	250.0
1988-1992年	5.8	36.9	155.6	5.4	108.4	168.1	1.2	9.6	99.9	7.8	101.0	211.1
1993-1997年	2.6	23.5	95.7	4.0	72.6	139.4	0.4	6.5	76.6	10.2	102.1	296.6
1998-2002年	4.2	40.5	115.1	5.8	81.4	154.4	0.6	8.9	85.7	8.0	65.2	209.9
2003-2007年	7.6	74.2	185.3	7.8	82.4	182.9	1.0	12.6	100.0	7.8	48.9	218.1
2008-2012年	3.6	42.1	113.2	7.0	63.9	154.1	2.0	17.3	127.5	7.0	35.9	186.5

注：　総数(10歳以上)については、率は年齢調整死亡率(ベイズ推定値)、対全国比は標準化死亡比 SMR(ベイズ推定値)を算出

第6表　二次医療圏・性・年齢階級別の自殺の推移：自殺死亡数、死亡率、対全国比

秋田県:横手　　（2013年3月31日現在の二次医療圏 ; 10歳以上）

	男						女					
	自殺死亡		対全国比	自殺死亡		対全国比	自殺死亡		対全国比	自殺死亡		対全国比
	数 1年当り	率 10万対	×100	数 1年当り	率 10万対	×100	数 1年当り	率 10万対	×100	数 1年当り	率 10万対	×100
	総数(10歳以上)			45-54歳			総数(10歳以上)			45-54歳		
1983-1987年	20.2	35.4	117.6	3.4	45.4	89.8	15.0	18.7	138.3	2.6	21.6	125.3
1988-1992年	17.4	27.2	126.4	1.6	28.1	81.8	14.2	15.7	143.3	0.8	13.3	91.2
1993-1997年	21.6	30.9	146.6	6.4	57.6	157.4	13.2	13.2	149.3	1.4	14.3	111.0
1998-2002年	28.2	42.7	137.3	8.2	79.1	141.4	13.0	14.1	131.5	2.0	17.6	117.1
2003-2007年	28.6	44.8	145.0	6.2	71.2	127.3	14.0	14.7	145.0	1.4	14.9	108.7
2008-2012年	25.2	40.6	137.4	4.6	59.6	122.7	12.6	14.5	134.9	2.0	19.5	130.4
	15-24歳			55-64歳			15-24歳			55-64歳		
1983-1987年	1.2	16.7	120.1	3.6	45.3	106.5	0.2	6.1	90.0	1.8	19.5	98.9
1988-1992年	0.2	8.6	87.3	5.4	52.9	148.9	0.4	5.7	108.7	1.4	16.5	92.4
1993-1997年	0.8	12.0	106.1	3.4	42.8	106.4	0.8	7.2	137.6	1.4	15.9	100.0
1998-2002年	1.0	16.7	105.6	5.6	74.0	116.5	0.6	8.0	114.6	2.0	21.1	112.1
2003-2007年	1.4	20.9	119.7	6.6	76.4	132.4	1.0	12.4	137.8	1.2	16.4	98.0
2008-2012年	1.2	24.3	114.7	6.4	62.4	128.5	0.4	10.2	105.6	2.2	18.0	121.0
	25-34歳			65-74歳			25-34歳			65-74歳		
1983-1987年	1.6	22.6	88.3	3.6	61.4	140.3	0.8	10.4	96.4	3.4	44.8	143.4
1988-1992年	0.6	14.8	77.2	3.8	53.1	150.8	0.6	8.8	101.2	3.6	39.7	152.1
1993-1997年	0.8	17.9	91.8	2.4	34.5	108.2	0.2	7.3	88.0	4.8	39.4	202.3
1998-2002年	2.2	31.8	117.6	4.2	52.4	115.1	0.2	10.0	86.6	3.4	29.2	139.0
2003-2007年	2.6	37.8	121.9	4.6	56.7	132.0	1.2	15.6	120.1	3.0	25.8	138.5
2008-2012年	3.0	40.8	125.3	3.8	49.8	126.1	0.6	14.2	98.9	1.8	20.1	113.2
	35-44歳			75歳以上			35-44歳			75歳以上		
1983-1987年	3.8	39.9	125.4	2.8	99.5	127.0	0.6	10.5	89.0	5.6	123.4	213.9
1988-1992年	2.6	26.7	112.6	3.2	89.8	139.3	1.4	11.5	118.9	6.0	102.5	214.1
1993-1997年	3.6	34.9	142.5	4.2	91.0	174.8	0.8	8.9	105.1	3.8	54.7	159.1
1998-2002年	3.6	44.5	126.2	3.4	67.0	127.0	0.4	9.1	87.9	4.4	49.1	158.2
2003-2007年	3.2	49.3	122.9	4.0	61.1	135.8	0.4	11.4	90.0	5.8	48.6	216.4
2008-2012年	2.4	39.8	107.1	3.6	49.5	119.4	1.0	14.7	108.6	4.6	32.4	168.6

注：　総数(10歳以上)については、率は年齢調整死亡率(ベイズ推定値)、対全国比は標準化死亡比 SMR(ベイズ推定値)を算出

第6表　二次医療圏・性・年齢階級別の自殺の推移：自殺死亡数、死亡率、対全国比

秋田県:湯沢・雄勝　　（2013年3月31日現在の二次医療圏 ; 10歳以上）

	男						女					
	自殺死亡		対全国比	自殺死亡		対全国比	自殺死亡		対全国比	自殺死亡		対全国比
	数 1年当り	率 10万対	×100	数 1年当り	率 10万対	×100	数 1年当り	率 10万対	×100	数 1年当り	率 10万対	×100
	総数(10歳以上)			45-54歳			総数(10歳以上)			45-54歳		
1983-1987年	18.0	37.9	132.7	5.2	70.1	138.6	11.2	17.7	134.5	2.8	24.6	142.7
1988-1992年	13.4	27.5	125.8	2.2	37.5	109.3	8.8	13.9	121.7	1.8	18.3	125.3
1993-1997年	17.2	30.4	148.7	2.6	40.5	110.6	10.6	13.0	152.1	1.2	14.8	114.9
1998-2002年	20.6	40.7	132.2	4.2	62.1	110.9	9.0	13.9	122.6	0.8	14.7	97.6
2003-2007年	22.0	44.5	146.2	5.2	74.3	132.9	8.4	13.9	123.1	1.2	15.4	112.5
2008-2012年	16.2	37.3	122.1	3.8	59.5	122.4	6.6	13.1	110.3	0.6	14.3	95.8
	15-24歳			55-64歳			15-24歳			55-64歳		
1983-1987年	1.8	22.2	159.0	3.0	45.7	107.6	0.0	5.7	82.8	1.6	20.6	104.4
1988-1992年	0.8	11.6	116.7	2.4	36.5	102.9	0.0	4.4	84.3	1.2	17.2	96.4
1993-1997年	0.4	11.1	98.3	3.6	50.5	125.3	0.0	4.4	85.0	2.2	21.7	136.8
1998-2002年	0.4	14.8	93.9	4.2	73.4	115.6	0.4	7.7	109.1	2.8	26.4	140.4
2003-2007年	1.6	23.2	133.2	4.4	70.9	122.8	0.8	12.0	133.5	0.6	15.5	92.6
2008-2012年	1.0	24.5	115.7	2.4	45.8	94.3	0.4	10.7	110.8	0.2	12.5	83.5
	25-34歳			65-74歳			25-34歳			65-74歳		
1983-1987年	2.6	32.4	126.8	2.4	54.3	124.0	0.8	11.5	106.7	3.0	47.7	152.6
1988-1992年	2.4	29.6	155.1	2.8	48.9	138.7	0.4	8.5	98.0	1.8	29.1	111.5
1993-1997年	0.8	19.4	99.3	3.6	50.3	157.6	0.0	6.9	82.6	3.8	37.7	193.3
1998-2002年	1.8	32.0	118.6	5.0	65.9	144.8	0.4	11.5	99.1	2.0	24.3	115.8
2003-2007年	1.8	36.2	116.9	1.8	39.8	92.7	0.6	13.8	106.3	1.4	19.8	106.5
2008-2012年	1.2	33.6	103.0	1.6	38.7	98.0	0.6	15.3	106.7	1.0	18.2	102.0
	35-44歳			75歳以上			35-44歳			75歳以上		
1983-1987年	1.6	30.4	95.5	1.4	79.7	101.7	0.8	12.4	104.7	2.2	72.8	126.1
1988-1992年	1.8	25.6	108.2	1.0	54.8	84.9	1.0	11.1	115.2	2.6	65.6	137.0
1993-1997年	3.2	36.8	150.3	3.0	82.2	157.8	0.2	7.2	84.7	3.2	59.3	172.2
1998-2002年	3.0	44.8	127.2	2.0	55.8	105.8	1.0	12.5	120.9	1.6	29.0	93.3
2003-2007年	3.2	56.1	140.0	3.6	65.2	144.7	0.6	13.0	102.7	3.2	36.4	162.2
2008-2012年	2.2	42.7	114.9	4.0	61.2	147.5	0.0	11.5	85.1	3.8	33.4	173.8

注：　総数(10歳以上)については、率は年齢調整死亡率(ベイズ推定値)、対全国比は標準化死亡比 SMR(ベイズ推定値)を算出

第6表　二次医療圏・性・年齢階級別の自殺の推移：自殺死亡数、死亡率、対全国比

山形県:村山　　（2013年3月31日現在の二次医療圏 ; 10歳以上）

	男						女					
	自殺死亡		対全国比	自殺死亡		対全国比	自殺死亡		対全国比	自殺死亡		対全国比
	数 1年当り	率 10万対	×100	数 1年当り	率 10万対	×100	数 1年当り	率 10万対	×100	数 1年当り	率 10万対	×100
	総数(10歳以上)			45-54歳			総数(10歳以上)			45-54歳		
1983-1987年	66.4	29.0	86.3	17.8	47.6	94.2	52.4	17.2	118.1	7.0	17.5	101.8
1988-1992年	64.4	25.0	102.0	11.2	30.9	90.1	40.0	12.3	98.8	5.8	15.3	104.3
1993-1997年	68.0	25.3	100.6	15.0	36.4	99.5	33.8	10.0	94.6	4.8	12.4	96.1
1998-2002年	85.0	32.2	85.9	22.6	51.8	92.6	41.0	11.8	97.5	4.0	11.3	75.0
2003-2007年	101.2	37.1	100.8	20.6	51.6	92.3	38.2	11.8	95.9	3.0	9.5	69.5
2008-2012年	81.8	32.6	89.9	17.4	49.6	102.1	37.0	12.3	95.5	3.2	10.9	72.7
	15-24歳			55-64歳			15-24歳			55-64歳		
1983-1987年	3.6	12.0	85.9	12.8	39.1	92.0	4.0	10.0	145.7	7.4	18.9	95.6
1988-1992年	3.4	10.0	101.4	13.2	35.7	100.6	1.4	4.5	85.6	6.4	16.1	90.0
1993-1997年	3.4	10.2	90.1	14.6	40.4	100.4	2.4	6.1	117.3	4.8	13.1	82.7
1998-2002年	3.8	12.7	80.2	15.2	45.7	71.9	3.0	8.1	115.9	6.2	17.5	92.9
2003-2007年	5.6	18.3	104.7	25.0	62.6	108.4	2.8	9.1	101.0	6.4	16.6	98.8
2008-2012年	6.6	24.4	115.2	16.2	39.6	81.6	4.4	14.2	146.3	4.4	12.0	80.2
	25-34歳			65-74歳			25-34歳			65-74歳		
1983-1987年	7.2	19.8	77.3	5.8	31.6	72.2	2.4	7.4	68.9	11.6	43.2	138.1
1988-1992年	6.8	19.6	102.7	9.0	37.8	107.3	2.2	7.1	82.2	9.2	29.1	111.6
1993-1997年	8.2	23.8	121.8	8.8	30.5	95.5	1.2	5.4	65.2	5.0	14.4	74.0
1998-2002年	8.8	26.3	97.2	12.0	38.3	84.2	3.4	10.7	92.6	5.8	16.0	76.0
2003-2007年	13.2	36.6	118.1	10.8	35.1	81.7	3.2	10.7	82.3	6.2	17.1	91.9
2008-2012年	8.0	27.0	82.8	10.2	34.1	86.4	3.8	13.1	91.2	5.4	16.3	91.6
	35-44歳			75歳以上			35-44歳			75歳以上		
1983-1987年	12.6	30.4	95.6	6.4	65.5	83.6	4.0	10.6	90.1	15.8	90.8	157.5
1988-1992年	12.4	27.4	115.7	8.2	61.1	94.8	2.4	7.1	73.2	12.4	55.0	115.0
1993-1997年	9.8	24.2	98.7	8.2	50.8	97.6	3.6	8.9	104.7	12.0	43.2	125.4
1998-2002年	13.8	37.8	107.3	8.6	43.6	82.7	2.6	8.2	79.6	15.8	44.2	142.3
2003-2007年	14.2	42.1	105.0	11.2	43.3	96.1	4.6	13.4	105.7	11.6	26.1	116.5
2008-2012年	12.8	37.8	101.6	10.6	35.4	85.2	3.4	11.5	84.8	12.4	23.7	123.4

注：　総数(10歳以上)については、率は年齢調整死亡率(ベイズ推定値)、対全国比は標準化死亡比 SMR(ベイズ推定値)を算出

第6表　二次医療圏・性・年齢階級別の自殺の推移：自殺死亡数、死亡率、対全国比

山形県:最上　　（2013年3月31日現在の二次医療圏 ; 10歳以上）

	男						女					
	自殺死亡		対全国比	自殺死亡		対全国比	自殺死亡		対全国比	自殺死亡		対全国比
	数 1年当り	率 10万対	×100	数 1年当り	率 10万対	×100	数 1年当り	率 10万対	×100	数 1年当り	率 10万対	×100
	総数(10歳以上)			45-54歳			総数(10歳以上)			45-54歳		
1983-1987年	17.2	35.5	117.6	3.8	53.7	106.1	7.6	15.1	96.9	0.8	14.9	86.3
1988-1992年	15.4	27.8	128.9	2.6	38.0	110.5	11.6	15.2	138.8	0.6	13.3	90.7
1993-1997年	15.8	28.2	126.8	3.6	43.7	119.5	8.0	11.4	116.9	0.8	12.9	99.5
1998-2002年	26.8	43.6	147.7	4.4	57.6	103.0	10.8	13.9	129.7	1.6	17.2	114.4
2003-2007年	28.6	48.5	163.1	8.0	93.3	166.9	12.6	14.6	149.3	0.6	12.4	90.7
2008-2012年	20.6	38.2	131.1	3.0	50.2	103.4	10.4	14.1	131.8	0.8	14.6	98.2
	15-24歳			55-64歳			15-24歳			55-64歳		
1983-1987年	1.0	15.6	112.0	4.0	52.0	122.3	0.0	5.4	79.7	0.8	15.8	80.0
1988-1992年	1.2	12.6	127.2	3.8	46.0	129.6	0.2	5.0	95.5	1.4	17.6	98.6
1993-1997年	0.4	10.6	93.4	3.0	43.7	108.6	0.0	4.3	81.6	1.6	18.1	113.9
1998-2002年	1.4	19.0	120.0	5.4	79.5	125.2	0.4	7.4	105.1	1.4	19.8	105.2
2003-2007年	1.4	20.9	119.9	6.6	83.4	144.5	0.2	8.2	90.9	1.2	17.5	104.5
2008-2012年	1.8	28.0	131.8	3.0	45.9	94.6	0.4	10.2	105.0	1.4	16.4	109.9
	25-34歳			65-74歳			25-34歳			65-74歳		
1983-1987年	2.8	30.9	121.1	1.2	38.6	88.1	1.2	12.6	117.0	2.6	41.4	132.5
1988-1992年	2.2	26.0	136.3	2.0	39.6	112.3	0.6	8.9	102.7	3.2	40.5	155.1
1993-1997年	1.6	23.3	119.3	1.8	32.3	101.3	0.2	7.4	89.0	3.0	30.6	157.2
1998-2002年	2.6	35.0	129.7	4.6	61.3	134.7	0.2	10.3	88.5	2.6	27.0	128.7
2003-2007年	3.4	45.1	145.6	3.2	50.6	118.0	0.6	13.2	101.8	3.4	30.2	162.0
2008-2012年	1.0	30.4	93.5	3.8	54.1	136.9	0.6	14.7	102.3	1.4	19.6	110.3
	35-44歳			75歳以上			35-44歳			75歳以上		
1983-1987年	2.4	33.3	104.5	2.0	97.3	124.2	0.4	10.4	88.0	1.8	61.3	106.3
1988-1992年	1.2	19.7	83.2	2.4	85.2	132.1	0.2	8.0	82.7	5.4	110.2	230.3
1993-1997年	2.2	27.2	111.1	3.2	84.6	162.5	0.4	7.7	90.7	2.0	39.2	114.0
1998-2002年	4.2	51.2	145.4	4.0	83.6	158.7	0.4	9.4	90.6	4.0	53.5	172.2
2003-2007年	2.8	48.3	120.6	3.0	55.9	124.2	1.4	16.0	126.5	5.0	49.5	220.5
2008-2012年	2.8	44.6	119.9	5.2	71.0	171.2	0.8	14.5	106.8	5.0	39.6	205.9

注：　総数(10歳以上)については、率は年齢調整死亡率(ベイズ推定値)、対全国比は標準化死亡比 SMR(ベイズ推定値)を算出

第6表　二次医療圏・性・年齢階級別の自殺の推移：自殺死亡数、死亡率、対全国比

山形県:置賜　　（2013年3月31日現在の二次医療圏 ; 10歳以上）

	男						女					
	自殺死亡		対全国比	自殺死亡		対全国比	自殺死亡		対全国比	自殺死亡		対全国比
	数 1年当り	率 10万対	×100	数 1年当り	率 10万対	×100	数 1年当り	率 10万対	×100	数 1年当り	率 10万対	×100
	総数(10歳以上)			45-54歳			総数(10歳以上)			45-54歳		
1983-1987年	40.8	36.3	114.1	11.6	64.7	128.0	21.2	15.5	102.9	3.6	18.7	108.7
1988-1992年	32.6	27.2	114.2	7.0	41.4	120.5	23.2	13.9	120.3	1.6	12.5	85.8
1993-1997年	35.0	27.4	116.4	8.8	45.9	125.4	20.4	11.4	121.9	1.4	11.0	85.4
1998-2002年	47.6	37.9	110.3	14.0	70.0	125.0	21.6	12.6	114.1	1.6	12.4	82.5
2003-2007年	51.2	42.7	119.6	13.0	72.1	128.9	15.8	11.8	95.8	2.0	13.1	95.6
2008-2012年	50.0	40.3	127.4	8.8	56.5	116.3	15.8	12.5	99.7	2.2	15.3	102.7
	15-24歳			55-64歳			15-24歳			55-64歳		
1983-1987年	2.6	16.2	116.1	6.8	42.6	100.1	0.4	5.3	76.9	3.4	18.2	92.2
1988-1992年	2.4	12.3	124.6	5.0	31.2	88.0	0.8	5.5	103.9	3.8	18.9	105.7
1993-1997年	1.0	9.1	80.5	9.0	51.7	128.4	0.8	5.5	105.4	1.6	11.9	74.9
1998-2002年	1.2	11.9	75.5	8.0	56.2	88.4	0.2	5.0	71.8	3.2	19.6	104.1
2003-2007年	2.2	17.0	97.3	9.0	55.7	96.5	0.6	7.4	82.5	2.6	16.7	99.7
2008-2012年	2.4	21.3	100.6	10.4	54.8	112.8	0.2	6.6	67.8	1.4	12.0	80.4
	25-34歳			65-74歳			25-34歳			65-74歳		
1983-1987年	4.8	27.0	105.8	3.6	40.2	91.9	1.6	10.2	94.7	3.0	26.2	83.7
1988-1992年	4.4	25.6	133.8	3.8	34.7	98.5	1.0	7.9	91.1	5.6	33.8	129.5
1993-1997年	3.6	23.2	118.7	6.0	41.2	129.1	0.6	6.8	82.1	5.6	28.0	143.5
1998-2002年	3.0	24.2	89.7	8.6	55.3	121.6	0.8	9.5	82.1	4.6	23.9	113.8
2003-2007年	5.0	34.6	111.7	6.8	47.5	110.6	1.4	12.4	95.3	1.6	13.4	71.9
2008-2012年	5.0	37.1	113.8	6.8	47.7	120.8	2.0	15.9	110.9	2.0	15.9	89.1
	35-44歳			75歳以上			35-44歳			75歳以上		
1983-1987年	7.8	40.6	127.6	3.6	76.4	97.5	1.8	11.5	97.7	7.4	82.6	143.2
1988-1992年	4.8	24.8	104.5	5.2	80.8	125.3	1.2	8.4	87.5	9.0	78.3	163.6
1993-1997年	3.2	20.1	81.8	3.4	48.9	93.8	1.2	7.9	93.0	9.2	64.9	188.6
1998-2002年	6.6	40.5	115.1	6.2	65.3	123.8	1.4	10.0	97.1	9.8	54.6	175.7
2003-2007年	9.8	62.6	156.3	5.4	47.3	105.0	1.4	11.9	93.9	6.2	28.8	128.3
2008-2012年	8.2	50.5	135.7	8.2	57.5	138.5	2.0	14.5	107.0	6.0	24.3	126.2

注：　総数(10歳以上)については、率は年齢調整死亡率(ベイズ推定値)、対全国比は標準化死亡比 SMR(ベイズ推定値)を算出

第6表　二次医療圏・性・年齢階級別の自殺の推移：自殺死亡数、死亡率、対全国比

山形県:庄内　　（2013年3月31日現在の二次医療圏 ; 10歳以上）

	男						女					
	自殺死亡		対全国比	自殺死亡		対全国比	自殺死亡		対全国比	自殺死亡		対全国比
	数 1年当り	率 10万対	×100	数 1年当り	率 10万対	×100	数 1年当り	率 10万対	×100	数 1年当り	率 10万対	×100
	総数(10歳以上)			45-54歳			総数(10歳以上)			45-54歳		
1983-1987年	64.2	42.4	139.5	19.0	80.8	159.8	35.4	18.1	127.4	5.4	19.9	115.5
1988-1992年	48.4	30.0	132.1	12.0	52.9	153.9	30.4	14.1	120.2	4.0	16.2	110.9
1993-1997年	52.0	30.6	134.5	13.8	53.8	146.9	28.6	12.6	128.7	2.8	12.5	97.1
1998-2002年	75.0	44.4	133.6	17.2	66.8	119.4	31.6	13.7	124.0	2.8	13.3	88.2
2003-2007年	89.6	52.9	161.7	22.6	94.7	169.3	28.4	14.3	121.1	4.2	16.8	122.2
2008-2012年	64.0	41.0	128.8	11.6	58.1	119.6	24.8	13.1	112.2	2.4	13.7	92.1
	15-24歳			55-64歳			15-24歳			55-64歳		
1983-1987年	3.0	16.3	117.0	10.8	51.6	121.3	1.8	8.5	123.9	8.0	28.2	143.1
1988-1992年	1.8	10.1	102.3	11.2	48.0	135.1	1.0	5.5	104.9	7.2	24.3	136.2
1993-1997年	0.6	7.6	67.0	13.0	57.2	142.1	1.0	5.6	106.9	6.0	21.6	136.1
1998-2002年	3.6	19.0	120.3	16.4	79.7	125.4	0.8	6.4	90.6	4.4	19.3	102.6
2003-2007年	2.2	16.5	94.5	21.4	90.9	157.4	1.8	11.4	126.5	4.2	17.7	105.9
2008-2012年	3.6	25.5	120.4	17.6	66.6	137.1	0.0	5.5	56.3	4.0	16.0	107.1
	25-34歳			65-74歳			25-34歳			65-74歳		
1983-1987年	7.4	30.8	120.6	6.6	51.8	118.4	2.6	11.4	105.5	6.4	36.7	117.4
1988-1992年	3.2	17.6	92.2	7.2	47.4	134.6	1.4	8.0	92.2	4.8	24.9	95.3
1993-1997年	3.8	21.2	108.3	9.0	47.9	150.2	1.8	9.3	111.7	5.4	22.4	115.1
1998-2002年	7.4	36.1	133.8	9.8	50.2	110.4	2.2	12.3	105.9	8.6	31.2	148.5
2003-2007年	10.4	50.4	162.5	11.4	57.8	134.7	2.4	14.0	107.5	5.8	22.8	122.5
2008-2012年	7.2	41.8	128.3	7.8	44.0	111.4	2.8	17.0	119.0	3.8	18.0	100.9
	35-44歳			75歳以上			35-44歳			75歳以上		
1983-1987年	10.4	41.6	130.7	6.8	104.0	132.8	2.6	11.5	97.1	8.6	78.8	136.6
1988-1992年	5.8	23.3	98.2	7.2	86.3	133.8	1.6	8.1	83.8	10.4	71.3	149.1
1993-1997年	6.2	26.3	107.5	5.4	57.8	110.9	2.2	9.3	109.5	9.4	52.9	153.6
1998-2002年	9.8	45.9	130.3	10.4	83.9	159.2	1.8	9.8	94.6	11.0	49.3	158.8
2003-2007年	11.4	59.3	147.9	10.0	64.4	142.9	2.6	13.7	108.8	7.4	27.3	121.8
2008-2012年	6.6	38.2	102.6	9.4	52.3	126.0	2.8	15.0	110.5	9.0	27.5	142.9

注：　総数(10歳以上)については、率は年齢調整死亡率(ベイズ推定値)、対全国比は標準化死亡比 SMR(ベイズ推定値)を算出

第6表　二次医療圏・性・年齢階級別の自殺の推移：自殺死亡数、死亡率、対全国比

福島県:県北　　（2013年3月31日現在の二次医療圏 ; 10歳以上）

	男						女					
	自殺死亡		対全国比	自殺死亡		対全国比	自殺死亡		対全国比	自殺死亡		対全国比
	数 1年当り	率 10万対	×100	数 1年当り	率 10万対	×100	数 1年当り	率 10万対	×100	数 1年当り	率 10万対	×100
	総数(10歳以上)			45-54歳			総数(10歳以上)			45-54歳		
1983-1987年	60.8	30.9	92.4	12.8	41.7	82.5	38.2	15.7	104.6	4.2	13.9	80.4
1988-1992年	53.0	24.5	98.3	12.4	37.9	110.3	30.6	11.7	91.6	3.6	12.3	84.0
1993-1997年	52.0	23.4	89.6	11.2	31.8	87.0	29.8	10.4	98.3	4.0	11.8	91.2
1998-2002年	81.4	34.4	93.8	19.0	49.7	88.8	34.4	11.7	95.6	6.6	16.6	110.2
2003-2007年	96.4	40.9	109.3	21.0	58.7	105.0	35.2	12.5	101.2	4.6	13.2	96.7
2008-2012年	80.8	34.8	100.6	14.4	47.1	97.0	35.0	13.4	102.6	5.8	17.4	116.6
	15-24歳			55-64歳			15-24歳			55-64歳		
1983-1987年	5.2	16.5	118.3	7.6	30.1	70.7	2.2	6.8	99.8	6.8	20.8	105.6
1988-1992年	5.2	13.6	137.3	6.8	24.1	67.9	1.8	5.2	99.4	4.0	13.4	75.3
1993-1997年	4.0	11.6	102.8	11.2	37.2	92.5	1.4	4.5	85.7	4.4	13.9	87.6
1998-2002年	4.6	15.2	95.9	16.0	53.3	83.9	1.0	4.7	67.2	5.4	17.3	91.9
2003-2007年	5.8	20.0	114.4	19.0	54.7	94.8	2.6	9.3	102.9	7.8	20.2	120.4
2008-2012年	5.4	22.3	105.4	16.4	44.1	90.8	3.2	12.2	125.7	6.2	15.9	106.3
	25-34歳			65-74歳			25-34歳			65-74歳		
1983-1987年	9.8	28.0	109.4	5.6	38.5	87.9	4.0	11.2	104.4	6.2	30.8	98.5
1988-1992年	6.4	20.5	107.3	7.2	37.5	106.4	1.4	6.1	69.8	7.2	28.5	109.3
1993-1997年	6.6	21.4	109.5	6.2	26.6	83.4	2.2	7.7	92.6	4.8	16.7	85.6
1998-2002年	8.8	27.7	102.6	10.2	38.7	85.2	2.6	9.6	82.7	5.8	18.6	88.4
2003-2007年	12.6	38.3	123.5	10.2	38.4	89.5	3.8	12.6	96.9	5.2	17.0	91.2
2008-2012年	10.4	36.7	112.5	9.4	35.7	90.4	3.4	13.4	93.5	4.8	16.4	92.0
	35-44歳			75歳以上			35-44歳			75歳以上		
1983-1987年	13.8	36.5	114.6	6.0	70.4	89.9	4.6	12.4	105.4	10.2	75.8	131.5
1988-1992年	9.8	24.8	104.6	5.0	50.0	77.6	3.8	9.9	102.4	8.6	50.4	105.4
1993-1997年	9.8	26.7	108.8	3.0	28.4	54.6	3.2	8.8	103.9	9.8	45.3	131.5
1998-2002年	13.6	40.9	116.1	9.0	55.6	105.6	2.2	8.1	78.3	10.6	38.1	122.8
2003-2007年	18.8	58.6	146.3	8.6	41.6	92.3	2.6	10.1	80.0	8.4	24.2	107.7
2008-2012年	12.2	39.0	104.8	12.2	47.2	113.8	4.0	13.2	97.2	7.6	18.7	97.3

注：　総数(10歳以上)については、率は年齢調整死亡率(ベイズ推定値)、対全国比は標準化死亡比 SMR(ベイズ推定値)を算出

第6表　二次医療圏・性・年齢階級別の自殺の推移：自殺死亡数、死亡率、対全国比

福島県:県中　　（2013年3月31日現在の二次医療圏 ; 10歳以上）

	男						女					
	自殺死亡		対全国比	自殺死亡		対全国比	自殺死亡		対全国比	自殺死亡		対全国比
	数 1年当り	率 10万対	×100	数 1年当り	率 10万対	×100	数 1年当り	率 10万対	×100	数 1年当り	率 10万対	×100
	総数(10歳以上)			45-54歳			総数(10歳以上)			45-54歳		
1983-1987年	70.4	33.8	105.3	15.0	48.0	94.9	39.4	16.3	108.9	5.2	15.9	92.2
1988-1992年	56.2	24.9	102.2	9.2	29.4	85.5	42.4	14.7	123.5	6.6	18.1	124.0
1993-1997年	63.6	25.9	104.1	12.0	32.4	88.5	32.0	10.7	103.8	5.2	13.9	108.0
1998-2002年	93.0	36.1	100.5	21.8	51.6	92.2	38.2	12.4	102.4	4.2	12.0	79.6
2003-2007年	126.4	46.1	130.6	34.6	81.9	146.5	39.8	13.1	107.7	5.0	13.0	94.8
2008-2012年	102.0	38.2	113.7	20.0	53.5	110.2	41.6	13.3	111.7	6.6	17.2	115.5
	15-24歳			55-64歳			15-24歳			55-64歳		
1983-1987年	7.8	20.3	145.7	10.2	38.8	91.3	1.8	5.9	86.8	7.6	23.3	118.3
1988-1992年	5.0	12.2	123.1	11.6	37.8	106.5	1.0	3.8	71.4	7.2	20.3	113.7
1993-1997年	6.0	13.9	123.3	13.0	42.5	105.5	1.6	4.7	90.3	4.2	13.5	84.8
1998-2002年	6.2	16.2	102.8	17.6	57.8	91.0	2.6	7.4	104.8	7.0	20.7	109.8
2003-2007年	6.2	18.0	102.9	24.6	66.6	115.4	3.6	10.8	120.1	6.0	16.9	100.8
2008-2012年	6.2	21.2	100.1	23.6	55.8	115.0	1.6	7.3	75.6	6.2	15.3	102.9
	25-34歳			65-74歳			25-34歳			65-74歳		
1983-1987年	10.2	25.5	99.6	7.0	47.7	108.9	4.2	10.6	98.5	7.8	38.1	121.9
1988-1992年	7.6	20.5	107.1	7.2	38.9	110.5	3.2	8.8	101.1	10.4	40.5	155.3
1993-1997年	9.4	25.0	127.8	7.2	31.3	98.0	2.2	7.1	84.8	4.6	16.6	85.2
1998-2002年	11.0	29.2	108.1	12.2	46.2	101.7	4.2	11.8	101.7	6.0	19.2	91.6
2003-2007年	18.0	44.8	144.3	14.4	52.4	122.0	4.6	13.0	100.1	7.6	22.5	120.8
2008-2012年	14.4	40.4	123.9	9.6	36.8	93.2	4.4	13.9	97.4	5.6	18.3	102.6
	35-44歳			75歳以上			35-44歳			75歳以上		
1983-1987年	16.0	40.2	126.2	4.0	61.2	78.2	4.8	12.8	108.3	8.0	66.1	114.6
1988-1992年	11.4	26.2	110.3	4.2	49.8	77.3	3.2	8.5	88.4	10.6	64.5	134.8
1993-1997年	10.8	25.6	104.5	4.8	44.2	84.9	4.0	9.5	112.1	10.0	47.8	138.9
1998-2002年	17.4	43.8	124.2	6.8	47.4	90.0	3.0	8.8	84.9	11.2	41.9	134.9
2003-2007年	19.0	51.5	128.5	9.6	48.6	108.0	4.0	11.8	93.8	9.0	26.4	117.6
2008-2012年	16.2	43.4	116.7	11.8	48.5	116.9	5.4	14.8	109.2	11.8	27.7	144.1

注：　総数(10歳以上)については、率は年齢調整死亡率(ベイズ推定値)、対全国比は標準化死亡比 SMR(ベイズ推定値)を算出

第6表　二次医療圏・性・年齢階級別の自殺の推移：自殺死亡数、死亡率、対全国比

福島県:県南　　（2013年3月31日現在の二次医療圏 ; 10歳以上）

	男						女					
	自殺死亡		対全国比	自殺死亡		対全国比	自殺死亡		対全国比	自殺死亡		対全国比
	数 1年当り	率 10万対	×100	数 1年当り	率 10万対	×100	数 1年当り	率 10万対	×100	数 1年当り	率 10万対	×100
	総数(10歳以上)			45-54歳			総数(10歳以上)			45-54歳		
1983-1987年	24.4	37.3	122.2	4.6	51.3	101.5	10.4	15.0	97.7	1.6	17.0	98.6
1988-1992年	16.6	25.1	103.8	2.4	30.3	88.2	10.8	13.2	105.7	1.8	16.5	113.1
1993-1997年	19.0	26.1	107.9	3.6	35.4	96.8	13.0	12.4	132.1	1.8	15.0	116.1
1998-2002年	30.2	38.4	113.7	6.6	54.9	98.0	13.4	13.4	118.1	1.4	14.3	94.9
2003-2007年	35.0	42.7	126.9	10.0	76.7	137.1	12.0	13.3	111.9	1.6	14.0	102.2
2008-2012年	28.0	36.3	110.0	5.0	48.4	99.6	11.8	13.3	110.5	1.0	13.1	87.8
	15-24歳			55-64歳			15-24歳			55-64歳		
1983-1987年	4.2	30.6	219.7	3.2	40.2	94.7	0.4	6.3	92.4	2.0	20.0	101.5
1988-1992年	1.0	10.4	105.2	4.2	41.5	116.8	0.6	5.8	110.2	1.2	15.1	84.4
1993-1997年	0.6	9.8	86.4	3.8	42.0	104.2	0.2	4.4	83.6	1.2	14.4	90.4
1998-2002年	3.8	25.4	160.9	7.0	74.1	116.7	1.0	8.3	118.7	2.0	20.2	107.4
2003-2007年	2.4	21.5	123.4	6.6	62.5	108.3	0.6	8.6	95.6	3.0	21.7	129.4
2008-2012年	1.6	21.7	102.4	5.6	47.8	98.4	0.6	9.5	98.0	2.4	17.2	115.6
	25-34歳			65-74歳			25-34歳			65-74歳		
1983-1987年	4.6	34.1	133.5	2.6	50.2	114.8	0.8	9.3	86.8	2.0	31.5	100.8
1988-1992年	2.2	20.5	107.5	1.6	31.8	90.3	1.0	9.2	106.5	2.0	26.3	100.8
1993-1997年	2.0	20.5	104.9	2.6	34.5	108.0	1.2	10.0	120.2	2.4	23.2	118.9
1998-2002年	2.6	27.5	101.7	3.2	42.5	93.4	0.6	10.2	88.3	2.2	21.6	102.6
2003-2007年	4.0	36.6	118.0	3.0	40.6	94.6	1.2	13.4	103.1	2.2	20.8	111.7
2008-2012年	3.8	36.6	112.3	3.8	44.5	112.6	1.6	16.1	112.1	2.0	20.0	112.6
	35-44歳			75歳以上			35-44歳			75歳以上		
1983-1987年	3.4	32.8	103.0	1.8	75.6	96.5	1.4	13.0	109.9	2.2	54.9	95.1
1988-1992年	3.4	26.3	111.1	1.6	57.5	89.2	0.8	8.9	92.3	3.4	59.2	123.6
1993-1997年	3.6	27.9	113.7	2.6	63.6	122.2	1.0	8.7	102.4	5.0	65.0	189.0
1998-2002年	3.4	33.2	94.3	3.6	68.4	129.7	1.2	11.0	106.0	5.0	52.2	168.1
2003-2007年	4.8	47.3	118.1	4.2	59.9	132.9	1.0	12.3	97.1	2.4	22.6	100.6
2008-2012年	4.4	41.9	112.6	3.6	46.5	112.2	0.8	12.4	91.6	3.4	24.3	126.5

注：　総数(10歳以上)については、率は年齢調整死亡率(ベイズ推定値)、対全国比は標準化死亡比 SMR(ベイズ推定値)を算出

第6表　二次医療圏・性・年齢階級別の自殺の推移：自殺死亡数、死亡率、対全国比

福島県:会津　　（2013年3月31日現在の二次医療圏 ; 10歳以上）

	男						女					
	自殺死亡		対全国比	自殺死亡		対全国比	自殺死亡		対全国比	自殺死亡		対全国比
	数 1年当り	率 10万対	×100	数 1年当り	率 10万対	×100	数 1年当り	率 10万対	×100	数 1年当り	率 10万対	×100
	総数(10歳以上)			45-54歳			総数(10歳以上)			45-54歳		
1983-1987年	52.2	38.9	124.7	14.6	69.1	136.7	23.6	14.8	97.2	4.4	18.8	109.2
1988-1992年	29.2	23.2	90.1	7.6	39.8	115.8	18.6	11.3	85.3	2.4	13.6	92.7
1993-1997年	31.0	23.7	91.4	7.2	36.4	99.5	13.4	9.1	74.1	2.4	12.8	99.2
1998-2002年	54.4	38.2	109.5	14.2	63.2	112.9	17.6	11.6	83.8	2.8	14.5	96.4
2003-2007年	63.4	45.5	129.6	16.2	76.4	136.5	17.6	12.1	90.7	3.0	14.7	107.1
2008-2012年	47.8	37.2	110.3	10.0	55.2	113.6	18.0	12.9	96.9	2.2	13.9	93.3
	15-24歳			55-64歳			15-24歳			55-64歳		
1983-1987年	2.6	15.6	111.7	8.6	44.3	104.4	0.4	4.9	71.4	4.6	19.9	100.9
1988-1992年	1.4	9.7	97.8	6.2	31.8	89.4	0.6	4.6	88.0	4.6	19.0	106.3
1993-1997年	1.2	9.7	85.6	7.4	39.9	99.1	0.4	4.1	78.6	2.0	11.7	73.5
1998-2002年	2.4	15.9	100.4	10.6	62.2	97.8	0.8	6.4	90.8	2.8	16.7	88.8
2003-2007年	3.2	20.5	117.4	12.6	65.3	113.1	1.2	9.1	101.1	3.0	16.5	98.7
2008-2012年	2.8	22.8	107.5	11.8	54.1	111.4	1.4	11.0	113.5	4.4	18.4	123.7
	25-34歳			65-74歳			25-34歳			65-74歳		
1983-1987年	8.0	35.5	138.7	5.4	46.8	106.9	1.8	9.8	91.3	4.4	29.6	94.6
1988-1992年	3.2	18.5	96.7	2.4	22.6	64.1	1.4	8.4	96.5	3.8	22.0	84.1
1993-1997年	3.6	21.6	110.5	3.8	25.4	79.6	1.4	8.6	103.5	3.0	15.4	79.0
1998-2002年	5.4	32.2	119.3	8.8	49.3	108.4	2.0	12.5	108.0	3.8	18.3	87.2
2003-2007年	6.4	39.4	127.1	8.8	51.4	119.9	1.4	11.8	90.8	1.6	11.8	63.2
2008-2012年	4.6	34.3	105.2	7.4	46.6	118.1	2.0	15.3	106.7	2.6	16.2	91.1
	35-44歳			75歳以上			35-44歳			75歳以上		
1983-1987年	8.0	37.8	118.7	5.0	87.2	111.4	2.6	12.8	108.2	5.2	53.1	92.1
1988-1992年	5.2	23.6	99.8	3.0	47.1	73.1	0.4	6.0	61.7	5.4	41.8	87.3
1993-1997年	4.2	21.3	86.8	3.6	43.5	83.6	0.8	6.2	72.5	3.4	22.7	65.9
1998-2002年	6.6	36.1	102.5	6.2	56.0	106.2	1.4	9.2	88.7	4.0	21.1	67.9
2003-2007年	10.0	58.6	146.3	6.2	45.4	100.9	2.0	12.8	101.4	5.4	21.7	96.5
2008-2012年	6.0	40.5	108.9	5.2	35.5	85.6	1.2	11.6	85.4	4.2	15.5	80.7

注：　総数(10歳以上)については、率は年齢調整死亡率(ベイズ推定値)、対全国比は標準化死亡比 SMR(ベイズ推定値)を算出

第6表　二次医療圏・性・年齢階級別の自殺の推移：自殺死亡数、死亡率、対全国比

福島県:南会津　　（2013年3月31日現在の二次医療圏 ; 10歳以上）

	男						女					
	自殺死亡		対全国比	自殺死亡		対全国比	自殺死亡		対全国比	自殺死亡		対全国比
	数 1年当り	率 10万対	×100	数 1年当り	率 10万対	×100	数 1年当り	率 10万対	×100	数 1年当り	率 10万対	×100
	総数(10歳以上)			45-54歳			総数(10歳以上)			45-54歳		
1983-1987年	7.4	33.8	113.4	0.6	39.0	77.1	5.2	16.6	120.3	0.6	17.7	102.6
1988-1992年	6.0	26.2	116.5	0.6	31.5	91.7	3.8	13.1	108.6	0.2	13.8	94.7
1993-1997年	6.0	26.3	115.5	1.4	40.9	111.8	3.2	10.9	108.8	0.0	11.6	89.6
1998-2002年	7.4	36.6	108.6	1.6	58.2	104.0	2.4	12.3	94.2	0.6	16.3	108.3
2003-2007年	10.0	41.4	138.9	2.0	66.4	118.8	4.2	13.2	120.4	0.4	14.3	104.1
2008-2012年	7.8	37.3	121.1	1.4	52.7	108.5	2.4	12.7	101.8	0.2	14.6	97.6
	15-24歳			55-64歳			15-24歳			55-64歳		
1983-1987年	0.2	13.5	96.6	1.2	42.7	100.6	0.0	6.3	92.4	1.0	22.1	112.1
1988-1992年	0.4	11.0	110.9	1.6	41.4	116.6	0.0	4.9	93.6	0.4	16.9	94.4
1993-1997年	0.0	10.5	92.8	1.2	41.2	102.4	0.0	4.9	93.9	0.4	15.5	97.5
1998-2002年	0.6	18.0	114.2	1.0	57.1	89.8	0.0	6.6	94.4	0.2	17.4	92.7
2003-2007年	0.0	16.2	92.7	2.0	66.0	114.3	0.2	9.6	107.0	0.6	17.8	106.3
2008-2012年	1.0	27.0	127.3	1.6	52.3	107.7	0.0	9.1	93.9	0.4	15.2	102.2
	25-34歳			65-74歳			25-34歳			65-74歳		
1983-1987年	1.8	36.3	142.2	1.2	50.8	116.0	0.0	9.4	87.0	1.2	36.8	117.9
1988-1992年	1.0	25.0	130.6	0.6	33.8	95.8	0.4	9.9	113.8	1.2	31.8	121.8
1993-1997年	0.6	21.6	110.4	0.8	32.5	101.9	0.2	8.6	103.8	0.4	17.6	90.4
1998-2002年	0.4	26.7	98.8	0.8	41.3	90.8	0.0	10.8	93.3	0.6	20.7	98.7
2003-2007年	0.8	34.2	110.1	1.8	51.7	120.6	0.4	14.3	109.7	0.2	16.4	88.3
2008-2012年	0.8	35.7	109.6	1.4	45.1	114.2	0.0	13.5	94.4	0.4	17.7	99.4
	35-44歳			75歳以上			35-44歳			75歳以上		
1983-1987年	0.6	29.9	94.1	1.8	109.2	139.4	0.4	12.4	105.3	2.0	87.2	151.1
1988-1992年	1.2	29.0	122.4	0.6	58.1	90.1	0.4	10.4	107.8	1.2	51.4	107.5
1993-1997年	0.8	26.7	108.8	1.2	63.6	122.1	0.0	7.6	89.1	2.2	60.5	175.7
1998-2002年	1.0	38.0	108.0	2.0	75.2	142.7	0.2	10.4	100.6	0.8	28.0	90.2
2003-2007年	2.0	58.5	146.1	1.4	52.4	116.3	0.2	12.6	100.1	2.2	39.9	178.0
2008-2012年	1.0	40.4	108.7	0.6	35.9	86.4	0.0	12.7	93.8	1.4	24.8	128.8

注：　総数(10歳以上)については、率は年齢調整死亡率(ベイズ推定値)、対全国比は標準化死亡比 SMR(ベイズ推定値)を算出

第6表　二次医療圏・性・年齢階級別の自殺の推移：自殺死亡数、死亡率、対全国比

福島県:相双　　（2013年3月31日現在の二次医療圏 ; 10歳以上）

	男						女					
	自殺死亡		対全国比	自殺死亡		対全国比	自殺死亡		対全国比	自殺死亡		対全国比
	数 1年当り	率 10万対	×100	数 1年当り	率 10万対	×100	数 1年当り	率 10万対	×100	数 1年当り	率 10万対	×100
	総数(10歳以上)			45-54歳			総数(10歳以上)			45-54歳		
1983-1987年	34.4	37.3	120.4	8.8	63.4	125.5	18.8	17.0	116.4	3.6	21.5	124.5
1988-1992年	28.8	28.1	123.8	5.0	37.6	109.4	16.6	13.7	112.5	1.6	13.9	94.8
1993-1997年	25.2	25.3	103.1	6.8	41.7	114.0	13.2	10.9	103.3	1.6	12.4	96.3
1998-2002年	46.0	42.1	126.1	10.8	62.7	112.0	18.2	13.5	117.2	3.6	18.9	125.5
2003-2007年	39.2	38.6	109.4	6.8	47.2	84.5	15.0	12.4	106.2	2.2	14.4	105.1
2008-2012年	33.8	35.0	103.0	3.6	35.5	73.1	12.8	12.0	97.6	1.4	13.4	89.7
	15-24歳			55-64歳			15-24歳			55-64歳		
1983-1987年	3.0	20.5	146.9	6.0	47.6	112.1	0.4	5.7	83.5	2.2	17.4	88.1
1988-1992年	1.0	9.4	95.0	5.2	38.7	109.0	0.8	5.9	110.9	3.4	20.5	114.8
1993-1997年	1.6	11.9	104.8	4.8	39.1	97.0	0.0	3.4	64.4	3.0	19.0	119.8
1998-2002年	2.6	18.5	117.1	9.4	72.9	114.8	0.4	5.9	83.3	2.6	19.6	104.4
2003-2007年	2.8	21.5	123.1	11.4	73.8	127.9	0.8	8.8	97.5	2.2	16.5	98.8
2008-2012年	2.6	24.5	115.4	8.6	51.0	105.1	0.4	7.9	81.9	2.4	15.3	102.3
	25-34歳			65-74歳			25-34歳			65-74歳		
1983-1987年	4.6	28.2	110.3	3.2	45.0	102.7	1.6	10.8	100.3	1.6	22.1	70.8
1988-1992年	4.0	26.1	136.5	5.0	50.3	142.8	1.2	9.0	103.8	3.2	27.8	106.5
1993-1997年	1.6	16.3	83.6	2.8	28.8	90.3	1.0	8.5	102.7	2.8	20.5	105.2
1998-2002年	5.0	34.5	127.9	6.0	50.5	111.0	0.6	9.4	81.2	3.8	24.6	117.0
2003-2007年	6.0	41.5	133.8	2.6	30.7	71.5	0.8	10.8	83.1	3.2	21.7	116.6
2008-2012年	5.2	39.2	120.4	6.2	50.2	127.2	1.0	12.8	89.4	2.2	18.2	102.4
	35-44歳			75歳以上			35-44歳			75歳以上		
1983-1987年	6.4	38.9	122.2	2.4	69.3	88.5	2.4	14.2	120.6	7.0	106.3	184.2
1988-1992年	4.8	27.0	113.7	3.8	75.7	117.3	2.0	11.1	114.7	4.4	54.5	114.0
1993-1997年	3.8	24.3	99.1	3.8	62.7	120.4	1.2	8.4	98.4	3.6	36.4	105.8
1998-2002年	7.4	49.2	139.6	4.8	64.0	121.3	1.8	12.0	116.1	5.4	41.2	132.8
2003-2007年	4.2	37.6	93.8	5.2	55.0	122.2	0.8	10.6	84.0	5.0	30.4	135.4
2008-2012年	4.6	38.3	103.1	3.0	33.5	80.7	0.8	11.5	84.5	4.6	23.9	124.1

注：　総数(10歳以上)については、率は年齢調整死亡率(ベイズ推定値)、対全国比は標準化死亡比 SMR(ベイズ推定値)を算出

第6表　二次医療圏・性・年齢階級別の自殺の推移：自殺死亡数、死亡率、対全国比

福島県:いわき　　（2013年3月31日現在の二次医療圏 ; 10歳以上）

	男						女					
	自殺死亡		対全国比	自殺死亡		対全国比	自殺死亡		対全国比	自殺死亡		対全国比
	数 1年当り	率 10万対	×100	数 1年当り	率 10万対	×100	数 1年当り	率 10万対	×100	数 1年当り	率 10万対	×100
	総数(10歳以上)			45-54歳			総数(10歳以上)			45-54歳		
1983-1987年	42.8	31.0	94.0	12.0	52.5	103.7	28.0	16.3	109.9	3.2	14.7	85.0
1988-1992年	38.8	25.1	102.4	10.4	42.2	122.8	27.0	13.7	111.8	3.6	14.8	101.1
1993-1997年	43.6	26.1	105.7	9.6	36.7	100.3	28.8	12.9	129.5	3.6	13.5	104.8
1998-2002年	69.6	39.6	113.1	16.0	57.9	103.4	25.6	12.7	100.9	3.6	14.2	94.1
2003-2007年	76.6	44.4	123.3	15.2	60.2	107.6	24.6	13.2	101.6	4.2	15.7	114.6
2008-2012年	66.6	39.2	117.7	10.2	47.5	97.7	24.4	13.3	103.1	3.0	14.3	96.0
	15-24歳			55-64歳			15-24歳			55-64歳		
1983-1987年	2.0	11.4	82.1	6.2	34.7	81.6	1.4	6.7	98.2	5.4	22.6	114.4
1988-1992年	1.8	9.0	90.6	7.4	34.6	97.4	1.6	6.3	119.2	5.4	20.9	117.0
1993-1997年	3.0	12.3	108.5	10.8	47.5	117.9	1.2	5.4	102.7	3.4	14.8	92.8
1998-2002年	2.8	14.3	90.7	17.0	73.6	115.8	1.6	7.6	107.9	3.6	16.6	88.2
2003-2007年	5.0	23.0	131.6	16.2	63.6	110.2	2.8	13.0	144.4	4.0	16.1	96.3
2008-2012年	4.8	26.3	124.0	14.6	53.6	110.4	1.8	10.9	112.9	3.4	13.7	92.2
	25-34歳			65-74歳			25-34歳			65-74歳		
1983-1987年	6.4	26.1	102.3	3.4	34.4	78.5	3.8	13.7	127.5	5.0	33.2	106.2
1988-1992年	3.4	16.6	86.9	4.4	33.6	95.3	2.0	8.9	102.5	5.6	29.8	114.0
1993-1997年	4.2	19.4	99.4	5.0	30.8	96.5	2.0	8.9	106.5	6.4	27.8	142.7
1998-2002年	8.4	33.7	124.8	9.8	51.3	112.9	3.0	12.7	109.7	5.2	22.6	107.5
2003-2007年	9.0	38.0	122.5	9.2	47.2	110.0	3.2	14.3	109.9	4.0	17.9	96.2
2008-2012年	6.4	33.4	102.7	10.4	49.4	124.9	2.4	13.8	96.3	6.0	23.2	130.1
	35-44歳			75歳以上			35-44歳			75歳以上		
1983-1987年	7.4	29.1	91.3	4.8	88.9	113.5	3.4	12.5	106.2	5.8	69.5	120.5
1988-1992年	6.2	22.7	95.9	5.2	71.3	110.5	3.0	10.5	108.4	5.8	49.9	104.2
1993-1997年	7.8	29.1	118.7	3.2	40.7	78.1	4.2	13.5	158.4	8.0	50.8	147.7
1998-2002年	10.6	43.8	124.3	4.8	46.6	88.4	2.2	10.1	97.3	6.4	33.1	106.7
2003-2007年	15.6	65.4	163.3	6.2	45.3	100.6	2.4	11.9	94.2	4.0	17.7	78.9
2008-2012年	13.2	51.8	139.3	6.8	42.3	102.0	3.6	15.2	112.3	4.2	16.0	83.1

注：　総数(10歳以上)については、率は年齢調整死亡率(ベイズ推定値)、対全国比は標準化死亡比 SMR(ベイズ推定値)を算出

第6表　二次医療圏・性・年齢階級別の自殺の推移：自殺死亡数、死亡率、対全国比

茨城県:水戸　　（2013年3月31日現在の二次医療圏 ; 10歳以上）

	男						女					
	自殺死亡		対全国比	自殺死亡		対全国比	自殺死亡		対全国比	自殺死亡		対全国比
	数 1年当り	率 10万対	×100	数 1年当り	率 10万対	×100	数 1年当り	率 10万対	×100	数 1年当り	率 10万対	×100
	総数(10歳以上)			45-54歳			総数(10歳以上)			45-54歳		
1983-1987年	61.4	33.5	105.3	12.2	44.0	87.1	32.2	15.7	103.9	5.0	17.6	102.0
1988-1992年	44.2	23.1	92.3	10.6	34.2	99.6	33.8	14.0	115.0	6.6	19.0	129.9
1993-1997年	52.2	24.6	98.3	12.8	36.4	99.4	23.2	9.9	89.4	4.8	13.7	105.9
1998-2002年	76.0	34.5	95.1	18.2	51.0	91.2	32.2	13.0	100.5	5.2	14.9	98.7
2003-2007年	88.0	39.5	106.7	19.2	58.0	103.7	34.8	13.5	109.0	4.8	14.4	105.2
2008-2012年	77.0	34.9	100.4	14.2	47.9	98.5	36.4	14.5	112.7	5.0	16.3	109.2
	15-24歳			55-64歳			15-24歳			55-64歳		
1983-1987年	5.8	18.2	130.6	9.4	43.0	101.3	1.8	6.3	91.5	6.0	22.8	115.6
1988-1992年	4.8	12.8	129.0	8.0	32.0	90.3	2.0	5.7	108.6	6.0	20.8	116.2
1993-1997年	4.8	13.3	117.8	9.6	36.3	90.2	1.8	5.4	103.3	4.4	15.8	99.4
1998-2002年	3.6	13.4	84.6	18.2	62.2	97.8	2.2	7.3	103.6	5.4	18.4	97.9
2003-2007年	5.8	20.4	117.1	19.6	58.9	102.0	2.6	9.7	107.7	7.4	20.2	120.5
2008-2012年	4.0	19.0	89.8	15.8	46.1	94.9	3.0	12.0	124.1	6.2	16.6	111.4
	25-34歳			65-74歳			25-34歳			65-74歳		
1983-1987年	12.4	35.3	138.0	4.2	36.8	84.0	3.2	10.1	93.4	5.2	31.7	101.3
1988-1992年	4.4	15.6	81.4	4.2	30.4	86.2	1.8	7.0	80.7	4.6	24.0	92.1
1993-1997年	6.4	20.6	105.6	6.8	35.1	109.9	2.4	8.1	97.7	3.2	15.1	77.4
1998-2002年	10.0	29.8	110.2	9.6	43.7	96.1	5.0	14.2	122.9	5.2	20.5	97.7
2003-2007年	10.6	33.0	106.5	10.0	41.9	97.7	4.2	13.5	104.0	5.8	20.8	111.9
2008-2012年	10.2	35.3	108.5	8.8	35.2	89.1	5.4	17.8	123.9	4.0	15.5	87.2
	35-44歳			75歳以上			35-44歳			75歳以上		
1983-1987年	13.8	37.2	117.0	3.4	58.0	74.1	4.4	12.3	104.4	6.4	60.3	104.4
1988-1992年	7.6	21.0	88.7	4.6	56.7	87.9	3.8	10.2	105.7	8.8	61.4	128.4
1993-1997年	6.4	19.8	80.8	5.0	50.5	96.9	1.0	4.9	57.7	5.6	32.5	94.5
1998-2002年	10.8	34.9	99.0	5.6	46.0	87.2	3.8	11.7	113.6	5.4	25.1	80.9
2003-2007年	17.2	53.6	133.7	5.6	35.5	78.9	4.2	13.4	106.4	5.8	20.9	93.0
2008-2012年	15.2	43.5	117.0	8.8	42.8	103.2	5.2	15.2	112.5	7.4	21.8	113.2

注：　総数(10歳以上)については、率は年齢調整死亡率(ベイズ推定値)、対全国比は標準化死亡比 SMR(ベイズ推定値)を算出

第6表　二次医療圏・性・年齢階級別の自殺の推移：自殺死亡数、死亡率、対全国比

茨城県:日立　　（2013年3月31日現在の二次医療圏 ; 10歳以上）

	男						女					
	自殺死亡		対全国比	自殺死亡		対全国比	自殺死亡		対全国比	自殺死亡		対全国比
	数 1年当り	率 10万対	×100	数 1年当り	率 10万対	×100	数 1年当り	率 10万対	×100	数 1年当り	率 10万対	×100
	総数(10歳以上)			45-54歳			総数(10歳以上)			45-54歳		
1983-1987年	32.2	28.7	83.3	6.6	35.9	71.0	18.4	14.7	94.6	3.6	18.2	105.8
1988-1992年	23.6	20.4	76.2	5.8	27.7	80.5	14.6	11.1	82.5	3.0	14.3	98.1
1993-1997年	27.8	22.2	81.8	6.4	30.2	82.5	14.2	9.8	87.5	2.2	11.2	86.4
1998-2002年	43.4	32.4	86.1	9.8	47.3	84.4	19.6	12.7	98.9	4.0	16.8	111.6
2003-2007年	50.2	37.7	99.8	11.8	60.7	108.5	17.6	12.6	95.5	3.0	14.9	108.4
2008-2012年	42.2	33.1	93.5	7.0	43.4	89.4	18.4	12.6	101.3	3.6	18.5	124.1
	15-24歳			55-64歳			15-24歳			55-64歳		
1983-1987年	3.0	14.0	100.7	4.6	36.8	86.5	1.0	5.9	85.7	2.2	16.4	82.9
1988-1992年	2.0	9.3	94.2	4.0	27.8	78.2	0.6	4.0	76.6	3.4	19.3	107.9
1993-1997年	2.4	11.2	99.3	4.0	26.5	65.8	1.2	5.6	107.9	2.0	12.9	81.2
1998-2002年	2.0	13.4	84.5	9.6	49.3	77.6	1.2	7.2	102.5	2.2	14.4	76.7
2003-2007年	2.4	16.7	95.7	9.4	46.9	81.2	2.0	11.7	130.4	3.8	17.2	102.6
2008-2012年	3.4	23.3	109.8	9.8	48.0	98.9	0.6	7.7	79.0	3.6	16.0	107.5
	25-34歳			65-74歳			25-34歳			65-74歳		
1983-1987年	6.0	26.4	103.1	3.0	38.0	86.7	2.0	10.1	93.8	2.2	23.4	75.0
1988-1992年	3.6	17.8	92.9	2.6	30.0	85.3	0.0	4.3	49.3	1.8	17.1	65.6
1993-1997年	4.2	19.6	100.4	3.0	28.0	87.7	1.8	9.0	107.8	4.0	24.9	127.8
1998-2002年	5.6	26.4	97.9	6.0	44.4	97.5	3.2	14.1	121.9	3.2	20.9	99.4
2003-2007年	6.0	31.8	102.7	5.4	35.6	83.1	2.0	12.5	95.8	3.2	18.8	100.9
2008-2012年	5.4	34.3	105.3	6.4	36.1	91.3	0.6	10.1	70.7	4.2	20.2	113.6
	35-44歳			75歳以上			35-44歳			75歳以上		
1983-1987年	6.6	27.9	87.7	2.4	68.5	87.5	3.6	13.6	114.8	3.8	64.5	111.9
1988-1992年	3.8	18.3	77.0	1.8	42.7	66.2	2.6	10.6	109.4	3.2	40.1	83.8
1993-1997年	6.0	27.9	113.7	1.8	34.1	65.5	0.8	6.2	72.4	2.2	22.3	64.8
1998-2002年	6.8	36.1	102.5	3.4	45.9	87.1	1.8	10.3	100.1	4.0	28.8	92.7
2003-2007年	10.2	51.8	129.4	5.0	49.3	109.5	1.2	9.9	78.7	2.4	15.8	70.5
2008-2012年	6.0	33.7	90.5	4.2	37.0	89.2	2.4	13.6	99.9	3.4	18.1	94.2

注：　総数(10歳以上)については、率は年齢調整死亡率(ベイズ推定値)、対全国比は標準化死亡比 SMR(ベイズ推定値)を算出

第6表　二次医療圏・性・年齢階級別の自殺の推移：自殺死亡数、死亡率、対全国比

茨城県:常陸太田・ひたちなか　　（2013年3月31日現在の二次医療圏 ; 10歳以上）

	男						女					
	自殺死亡		対全国比	自殺死亡		対全国比	自殺死亡		対全国比	自殺死亡		対全国比
	数 1年当り	率 10万対	×100	数 1年当り	率 10万対	×100	数 1年当り	率 10万対	×100	数 1年当り	率 10万対	×100
	総数(10歳以上)			45-54歳			総数(10歳以上)			45-54歳		
1983-1987年	45.0	31.3	95.6	9.0	40.3	79.6	29.0	16.8	114.4	4.8	19.8	115.1
1988-1992年	35.4	23.1	90.9	6.8	28.1	81.8	25.0	13.1	106.1	4.6	17.2	117.6
1993-1997年	37.8	22.7	88.6	8.8	32.8	89.6	21.0	10.7	99.1	3.8	13.7	106.0
1998-2002年	54.0	31.4	84.3	9.8	38.6	68.9	25.0	12.7	98.2	4.8	16.5	109.6
2003-2007年	60.2	35.6	91.4	14.8	56.6	101.2	26.2	13.0	105.0	4.0	15.0	109.4
2008-2012年	67.8	37.6	108.7	13.0	52.8	108.5	21.2	11.9	89.8	2.8	13.3	89.3
	15-24歳			55-64歳			15-24歳			55-64歳		
1983-1987年	2.4	11.8	84.8	7.2	39.8	93.7	1.0	5.6	82.1	3.4	17.6	89.1
1988-1992年	4.0	13.4	135.4	7.2	34.2	96.2	1.0	4.7	88.5	4.4	19.2	107.7
1993-1997年	3.0	12.0	106.5	8.0	36.2	89.8	0.4	3.4	65.2	3.8	16.6	104.7
1998-2002年	3.2	15.7	99.2	13.2	55.0	86.5	1.6	7.4	105.9	4.6	19.1	101.7
2003-2007年	2.8	16.3	93.4	10.8	43.2	74.8	1.4	8.4	92.8	4.8	17.6	104.8
2008-2012年	4.8	25.9	121.9	12.0	44.6	91.8	1.6	9.9	102.3	3.4	13.5	90.6
	25-34歳			65-74歳			25-34歳			65-74歳		
1983-1987年	6.4	26.2	102.5	5.8	50.5	115.3	2.4	10.5	97.6	7.4	46.4	148.4
1988-1992年	6.2	24.7	129.2	3.2	27.7	78.7	1.4	7.4	85.9	4.2	25.1	96.3
1993-1997年	3.4	15.6	79.9	4.4	28.3	88.7	2.2	9.0	108.7	4.0	20.2	103.5
1998-2002年	6.8	26.3	97.4	7.2	40.2	88.3	2.6	11.1	95.7	4.4	21.0	100.2
2003-2007年	7.4	30.2	97.4	6.8	35.3	82.3	3.8	15.1	116.2	4.4	19.9	106.7
2008-2012年	10.6	44.2	135.6	9.6	41.7	105.4	3.0	15.0	104.9	4.0	17.7	99.5
	35-44歳			75歳以上			35-44歳			75歳以上		
1983-1987年	10.2	35.9	112.6	3.8	68.6	87.6	4.2	14.1	119.6	5.8	63.3	109.7
1988-1992年	4.8	18.6	78.6	3.2	47.7	74.0	2.4	9.2	95.3	6.6	54.3	113.6
1993-1997年	4.6	19.0	77.4	5.4	58.4	112.2	2.4	9.1	107.2	4.4	30.1	87.4
1998-2002年	8.0	32.8	93.0	5.6	50.9	96.5	2.6	10.7	103.9	4.4	24.3	78.3
2003-2007年	14.2	53.8	134.3	3.4	28.2	62.6	2.4	11.2	88.9	5.4	23.0	102.3
2008-2012年	10.4	38.2	102.7	7.0	40.3	97.2	1.6	9.6	70.8	4.8	18.0	93.4

注：　総数(10歳以上)については、率は年齢調整死亡率(ベイズ推定値)、対全国比は標準化死亡比 SMR(ベイズ推定値)を算出

第6表　二次医療圏・性・年齢階級別の自殺の推移：自殺死亡数、死亡率、対全国比

茨城県:鹿行　　（2013年3月31日現在の二次医療圏 ; 10歳以上）

	男						女					
	自殺死亡		対全国比	自殺死亡		対全国比	自殺死亡		対全国比	自殺死亡		対全国比
	数 1年当り	率 10万対	×100	数 1年当り	率 10万対	×100	数 1年当り	率 10万対	×100	数 1年当り	率 10万対	×100
	総数(10歳以上)			45-54歳			総数(10歳以上)			45-54歳		
1983-1987年	33.4	32.5	101.8	6.8	44.7	88.3	15.4	14.8	95.9	3.0	18.9	109.6
1988-1992年	27.4	24.5	100.2	7.2	38.6	112.3	14.8	12.4	96.2	2.8	16.1	110.3
1993-1997年	36.4	27.7	115.9	8.6	38.8	106.0	14.8	10.8	102.3	2.0	11.8	91.6
1998-2002年	56.2	40.3	116.0	13.2	55.7	99.6	17.0	12.7	96.9	5.2	20.2	134.1
2003-2007年	61.8	42.5	121.9	13.4	61.3	109.6	18.8	12.5	105.4	4.0	17.4	127.0
2008-2012年	53.4	36.7	112.1	9.2	50.8	104.4	17.0	12.7	97.6	1.4	11.7	78.4
	15-24歳			55-64歳			15-24歳			55-64歳		
1983-1987年	4.0	21.5	154.1	5.6	45.8	107.8	1.0	6.8	99.8	2.4	18.6	94.5
1988-1992年	2.2	11.4	115.2	2.8	24.5	69.1	2.2	8.8	167.6	2.8	18.5	103.8
1993-1997年	4.6	18.2	161.1	7.0	43.7	108.5	1.0	5.5	106.3	2.4	16.0	100.5
1998-2002年	3.2	17.9	113.3	11.4	65.1	102.4	1.2	7.4	104.6	2.6	17.5	93.1
2003-2007年	3.6	21.1	120.8	14.2	65.3	113.2	1.0	8.3	91.9	3.6	17.7	105.7
2008-2012年	2.6	20.4	96.2	11.8	50.0	102.8	1.0	9.3	95.5	3.0	14.4	96.6
	25-34歳			65-74歳			25-34歳			65-74歳		
1983-1987年	5.4	25.8	101.0	2.4	40.1	91.5	2.2	11.3	105.2	2.6	30.1	96.2
1988-1992年	3.4	19.2	100.3	2.8	35.3	100.3	0.4	5.7	65.8	2.4	23.3	89.2
1993-1997年	4.8	24.7	126.3	4.2	37.3	117.0	0.4	5.7	68.9	3.0	21.7	111.2
1998-2002年	7.2	33.7	124.7	7.6	54.6	120.1	2.8	13.9	119.6	2.0	16.7	79.3
2003-2007年	7.8	37.4	120.5	7.6	50.2	117.1	1.4	10.7	82.0	3.0	19.3	103.8
2008-2012年	7.6	39.1	120.0	8.2	47.1	119.3	2.2	14.5	101.3	3.6	20.1	113.1
	35-44歳			75歳以上			35-44歳			75歳以上		
1983-1987年	8.2	36.5	114.8	1.0	47.6	60.8	1.8	10.7	90.6	2.4	48.6	84.2
1988-1992年	6.8	27.3	115.2	2.0	52.8	81.9	2.2	10.1	104.3	2.0	31.7	66.3
1993-1997年	5.8	26.2	106.8	1.2	32.7	62.8	1.8	8.9	105.2	4.0	41.1	119.3
1998-2002年	11.0	53.2	151.1	2.4	42.0	79.6	1.2	8.7	84.3	2.0	19.4	62.6
2003-2007年	10.2	53.3	133.1	5.0	53.2	118.0	1.2	10.2	80.5	4.6	28.6	127.2
2008-2012年	7.6	38.3	102.9	6.2	52.0	125.3	2.8	14.8	109.0	2.8	16.6	86.2

注：　総数(10歳以上)については、率は年齢調整死亡率(ベイズ推定値)、対全国比は標準化死亡比 SMR(ベイズ推定値)を算出

第6表　二次医療圏・性・年齢階級別の自殺の推移：自殺死亡数、死亡率、対全国比

茨城県:土浦　　（2013年3月31日現在の二次医療圏 ; 10歳以上）

	男						女					
	自殺死亡		対全国比	自殺死亡		対全国比	自殺死亡		対全国比	自殺死亡		対全国比
	数 1年当り	率 10万対	×100	数 1年当り	率 10万対	×100	数 1年当り	率 10万対	×100	数 1年当り	率 10万対	×100
	総数(10歳以上)			45-54歳			総数(10歳以上)			45-54歳		
1983-1987年	30.0	30.9	92.5	8.0	49.2	97.4	16.8	15.3	100.6	3.2	19.0	110.3
1988-1992年	25.0	23.1	91.6	5.4	30.4	88.4	17.0	13.1	105.2	3.0	15.8	107.9
1993-1997年	30.6	24.9	98.5	8.4	38.2	104.5	16.2	11.6	106.9	3.6	15.3	118.5
1998-2002年	48.2	36.3	101.9	10.8	51.3	91.6	19.2	13.1	104.3	3.6	16.2	107.7
2003-2007年	50.0	38.5	104.1	9.8	53.2	95.1	16.2	12.2	93.7	1.6	11.3	82.8
2008-2012年	40.0	33.4	91.5	7.2	45.5	93.6	12.6	11.4	80.5	0.6	9.5	63.6
	15-24歳			55-64歳			15-24歳			55-64歳		
1983-1987年	3.6	19.1	136.6	4.2	38.0	89.3	1.8	8.7	127.5	2.2	18.0	91.2
1988-1992年	1.8	9.7	98.1	4.4	31.9	89.8	1.2	5.8	109.8	3.0	19.2	107.5
1993-1997年	3.2	14.0	123.5	5.0	33.9	84.2	0.8	4.8	91.3	3.0	17.7	111.2
1998-2002年	3.6	18.8	118.8	11.8	65.0	102.3	2.4	10.3	146.5	2.8	17.4	92.4
2003-2007年	4.0	22.5	129.2	9.6	49.5	85.8	2.8	14.4	160.1	3.0	15.9	94.7
2008-2012年	2.8	21.6	101.7	10.0	48.3	99.5	1.0	9.0	93.1	1.0	10.0	66.9
	25-34歳			65-74歳			25-34歳			65-74歳		
1983-1987年	4.6	25.8	100.9	2.0	35.0	80.0	1.4	9.4	87.8	2.8	30.5	97.6
1988-1992年	4.0	22.1	115.8	1.8	27.4	77.9	1.6	9.4	107.9	3.4	29.4	112.8
1993-1997年	3.2	18.3	93.6	2.4	26.1	81.7	1.8	9.5	113.8	2.0	17.0	87.3
1998-2002年	5.0	25.7	95.3	5.4	43.7	96.2	1.4	9.8	84.3	3.4	22.9	109.1
2003-2007年	8.2	38.7	124.8	5.4	39.8	92.7	1.2	9.9	76.2	1.4	13.4	72.2
2008-2012年	5.8	34.2	105.0	4.2	30.8	78.0	2.0	14.0	98.0	2.2	15.5	86.9
	35-44歳			75歳以上			35-44歳			75歳以上		
1983-1987年	5.8	28.8	90.4	1.8	58.1	74.2	1.8	10.3	87.2	3.4	61.3	106.3
1988-1992年	5.4	24.7	104.3	2.0	49.7	77.0	2.2	10.2	105.2	2.6	37.6	78.5
1993-1997年	5.8	28.6	116.8	2.6	47.7	91.7	3.4	13.7	161.3	1.6	20.1	58.3
1998-2002年	7.0	39.1	111.1	4.6	61.6	116.8	2.2	11.9	115.3	3.4	28.0	90.2
2003-2007年	8.8	47.9	119.5	3.8	42.5	94.3	2.2	13.1	103.6	4.0	25.0	111.4
2008-2012年	7.2	37.4	100.5	2.4	27.4	66.0	2.4	13.7	101.0	3.4	18.8	97.7

注：　総数(10歳以上)については、率は年齢調整死亡率(ベイズ推定値)、対全国比は標準化死亡比 SMR(ベイズ推定値)を算出

第6表　二次医療圏・性・年齢階級別の自殺の推移：自殺死亡数、死亡率、対全国比

茨城県:つくば　　（2013年3月31日現在の二次医療圏 ; 10歳以上）

	男						女					
	自殺死亡		対全国比	自殺死亡		対全国比	自殺死亡		対全国比	自殺死亡		対全国比
	数 1年当り	率 10万対	×100	数 1年当り	率 10万対	×100	数 1年当り	率 10万対	×100	数 1年当り	率 10万対	×100
	総数(10歳以上)			45-54歳			総数(10歳以上)			45-54歳		
1983-1987年	32.6	32.7	100.6	6.4	44.6	88.1	23.4	18.7	136.3	2.6	18.3	106.4
1988-1992年	25.0	22.8	90.7	5.2	30.5	88.8	14.4	12.2	94.0	2.4	14.9	102.0
1993-1997年	32.8	25.2	102.2	8.0	36.6	100.0	17.8	11.7	116.9	2.2	12.0	93.0
1998-2002年	46.2	34.1	93.8	13.4	58.8	105.0	19.2	12.7	103.7	2.4	13.1	87.1
2003-2007年	50.2	35.5	95.7	10.2	51.5	92.1	15.8	11.4	88.4	1.2	9.9	72.2
2008-2012年	43.6	30.9	86.1	6.0	35.8	73.6	19.8	12.9	100.6	2.6	14.8	99.0
	15-24歳			55-64歳			15-24歳			55-64歳		
1983-1987年	4.0	19.5	139.7	3.8	36.1	85.0	1.8	9.0	132.1	3.6	24.3	123.2
1988-1992年	3.4	12.2	123.7	4.4	33.7	94.9	1.2	5.6	105.6	2.0	16.5	92.3
1993-1997年	4.0	13.7	121.5	5.2	37.1	92.3	1.4	5.7	109.9	1.8	14.5	90.9
1998-2002年	3.2	14.6	92.1	7.8	49.9	78.6	1.6	7.4	105.0	2.6	17.7	94.3
2003-2007年	4.4	19.3	110.8	10.8	53.6	92.9	2.4	11.1	123.6	2.8	15.6	93.3
2008-2012年	5.2	24.4	114.9	8.0	40.3	82.9	2.2	11.5	118.7	3.2	14.9	99.8
	25-34歳			65-74歳			25-34歳			65-74歳		
1983-1987年	5.6	29.0	113.4	3.8	52.6	120.1	3.6	16.1	149.8	3.6	36.9	118.2
1988-1992年	3.8	19.9	104.0	2.4	32.8	93.1	0.8	6.9	79.0	3.0	27.8	106.4
1993-1997年	5.2	22.9	117.5	3.6	34.9	109.3	1.8	9.1	109.7	2.8	21.7	111.3
1998-2002年	6.2	26.4	97.6	4.8	43.0	94.6	2.2	11.2	96.5	4.4	28.7	136.8
2003-2007年	5.0	23.4	75.4	5.8	44.5	103.8	1.0	8.4	64.7	1.8	15.9	85.5
2008-2012年	7.4	32.6	100.1	5.8	38.5	97.5	2.0	11.9	83.0	3.0	18.8	105.9
	35-44歳			75歳以上			35-44歳			75歳以上		
1983-1987年	5.6	27.4	86.1	3.4	91.1	116.3	5.2	19.3	163.3	3.0	55.5	96.2
1988-1992年	3.8	18.7	79.0	2.0	51.1	79.3	1.8	9.0	93.3	2.8	39.9	83.3
1993-1997年	4.4	22.1	90.3	2.4	47.6	91.5	1.8	8.8	103.9	6.0	58.3	169.5
1998-2002年	7.2	36.1	102.4	3.6	53.5	101.5	1.4	9.0	87.2	4.4	35.2	113.3
2003-2007年	10.2	46.6	116.3	3.6	42.6	94.5	2.4	12.7	100.2	4.2	26.7	118.8
2008-2012年	6.4	29.2	78.6	4.6	42.8	103.2	3.2	13.9	102.6	3.6	20.2	104.9

注：　総数(10歳以上)については、率は年齢調整死亡率(ベイズ推定値)、対全国比は標準化死亡比 SMR(ベイズ推定値)を算出

第6表　二次医療圏・性・年齢階級別の自殺の推移：自殺死亡数、死亡率、対全国比

茨城県:取手・竜ヶ崎　　（2013年3月31日現在の二次医療圏 ; 10歳以上）

	男						女					
	自殺死亡		対全国比	自殺死亡		対全国比	自殺死亡		対全国比	自殺死亡		対全国比
	数 1年当り	率 10万対	×100	数 1年当り	率 10万対	×100	数 1年当り	率 10万対	×100	数 1年当り	率 10万対	×100
	総数（10歳以上）			45-54歳			総数（10歳以上）			45-54歳		
1983-1987年	38.6	29.1	85.5	8.4	37.8	74.7	20.8	14.4	93.2	4.0	18.2	105.8
1988-1992年	35.0	22.0	85.8	9.6	31.0	90.2	20.8	11.9	91.2	3.8	13.9	95.0
1993-1997年	45.8	23.2	92.0	12.6	32.9	90.0	22.4	10.3	97.1	4.6	12.5	96.7
1998-2002年	69.8	32.5	88.0	16.6	44.5	79.5	28.0	12.1	95.0	4.4	12.5	82.8
2003-2007年	75.4	34.0	91.4	15.8	49.8	89.1	32.8	13.0	107.7	3.4	11.5	84.0
2008-2012年	79.2	35.1	100.3	15.0	52.2	107.4	28.0	12.4	92.7	3.4	13.1	88.1
	15-24歳			55-64歳			15-24歳			55-64歳		
1983-1987年	6.2	22.8	163.6	4.0	31.4	73.8	2.0	8.0	117.5	3.4	20.1	101.7
1988-1992年	2.4	8.5	85.5	5.4	29.1	81.9	1.2	4.5	86.1	3.6	18.0	101.0
1993-1997年	6.4	15.6	138.1	9.0	36.4	90.5	2.6	6.7	128.7	4.2	17.1	107.4
1998-2002年	5.4	16.4	103.7	16.6	52.8	83.1	2.6	7.8	111.4	4.8	16.9	89.8
2003-2007年	5.2	18.3	104.8	19.4	51.2	88.6	2.2	8.7	96.2	8.2	19.9	119.1
2008-2012年	3.6	17.0	80.2	16.6	44.0	90.6	2.2	9.8	101.3	4.6	12.6	84.8
	25-34歳			65-74歳			25-34歳			65-74歳		
1983-1987年	3.6	18.8	73.4	3.0	37.6	86.0	2.2	9.9	92.3	2.2	22.2	71.0
1988-1992年	4.4	19.2	100.3	4.0	37.2	105.5	1.8	8.3	95.8	2.4	19.1	73.4
1993-1997年	5.6	20.1	102.9	3.6	27.0	84.8	0.8	5.3	64.2	4.4	23.6	121.3
1998-2002年	8.2	26.0	96.1	8.4	45.5	100.1	3.6	11.8	101.9	4.4	21.6	102.6
2003-2007年	12.4	36.6	118.0	7.4	34.1	79.5	3.0	11.0	84.4	5.8	22.7	121.6
2008-2012年	13.0	40.9	125.6	9.6	33.7	85.2	4.4	15.4	107.2	6.2	20.0	112.2
	35-44歳			75歳以上			35-44歳			75歳以上		
1983-1987年	10.2	29.6	93.0	2.8	68.1	87.0	3.4	10.6	90.2	3.6	54.1	93.8
1988-1992年	6.8	20.2	85.1	2.4	46.4	72.0	3.8	10.2	105.8	4.2	43.1	90.1
1993-1997年	5.2	18.1	73.6	3.0	43.8	84.2	1.4	5.8	68.6	4.4	33.4	97.1
1998-2002年	9.4	33.1	93.9	5.2	55.4	105.1	2.6	9.6	93.1	5.6	32.8	105.5
2003-2007年	9.6	33.4	83.3	5.6	44.8	99.4	4.4	14.5	114.5	5.6	25.5	113.8
2008-2012年	13.8	39.1	105.0	7.6	45.9	110.7	4.0	13.0	95.9	3.2	13.9	72.4

注：　総数（10歳以上）については、率は年齢調整死亡率（ベイズ推定値）、対全国比は標準化死亡比 SMR（ベイズ推定値）を算出

第6表　二次医療圏・性・年齢階級別の自殺の推移：自殺死亡数、死亡率、対全国比

茨城県:筑西・下妻　　（2013年3月31日現在の二次医療圏 ; 10歳以上）

	男						女					
	自殺死亡		対全国比	自殺死亡		対全国比	自殺死亡		対全国比	自殺死亡		対全国比
	数 1年当り	率 10万対	×100	数 1年当り	率 10万対	×100	数 1年当り	率 10万対	×100	数 1年当り	率 10万対	×100
	総数(10歳以上)			45-54歳			総数(10歳以上)			45-54歳		
1983-1987年	43.0	36.2	113.8	7.6	44.9	88.8	20.4	15.4	102.3	2.6	16.4	95.1
1988-1992年	31.0	24.8	100.8	7.4	37.8	110.0	20.8	13.5	110.1	2.2	13.7	93.9
1993-1997年	36.2	26.4	107.2	10.6	44.6	121.9	17.8	11.0	105.6	3.2	14.4	111.5
1998-2002年	54.6	38.3	108.9	12.2	52.4	93.7	19.6	12.5	99.6	2.4	12.8	85.3
2003-2007年	52.6	38.4	104.6	12.2	57.5	102.8	19.4	12.5	103.0	3.2	15.0	109.3
2008-2012年	45.0	35.0	98.7	8.8	50.2	103.3	18.0	12.9	99.6	0.8	9.8	65.8
	15-24歳			55-64歳			15-24歳			55-64歳		
1983-1987年	4.4	21.3	153.1	6.6	43.8	103.1	1.0	6.3	92.9	4.0	21.9	111.1
1988-1992年	1.4	8.6	86.6	5.0	31.7	89.2	0.6	4.2	80.4	5.4	25.4	142.5
1993-1997年	2.0	10.6	94.1	4.2	29.6	73.5	1.4	6.1	117.2	2.8	16.5	103.6
1998-2002年	5.8	25.0	158.4	10.6	60.6	95.4	0.6	5.5	77.7	4.2	21.8	115.7
2003-2007年	4.0	22.1	126.9	11.4	55.7	96.5	0.8	7.3	81.4	4.0	18.5	110.7
2008-2012年	3.8	25.5	120.4	9.0	42.1	86.7	1.0	9.1	93.5	3.0	14.3	95.7
	25-34歳			65-74歳			25-34歳			65-74歳		
1983-1987年	7.0	31.0	121.1	2.8	36.5	83.3	2.2	10.9	101.5	4.2	34.4	110.0
1988-1992年	3.8	20.3	106.0	3.4	34.1	96.8	1.4	8.4	97.2	3.6	25.9	99.2
1993-1997年	4.2	22.1	113.2	4.6	34.8	109.1	0.8	6.7	80.6	2.8	18.2	93.2
1998-2002年	4.4	24.5	90.7	6.8	47.2	103.7	2.0	11.5	99.1	3.2	20.2	96.1
2003-2007年	7.8	38.0	122.6	4.2	33.1	77.2	1.6	11.2	86.3	3.6	21.2	113.6
2008-2012年	7.0	38.8	119.1	6.0	39.4	99.8	3.2	17.8	124.1	2.0	15.2	85.7
	35-44歳			75歳以上			35-44歳			75歳以上		
1983-1987年	11.6	47.1	148.0	2.8	66.9	85.4	3.2	13.8	117.2	3.2	46.7	80.9
1988-1992年	5.2	22.1	93.4	4.8	79.0	122.5	3.2	12.1	124.8	4.4	45.8	95.6
1993-1997年	6.8	29.5	120.4	3.6	53.5	102.7	1.6	8.2	96.4	5.0	40.1	116.4
1998-2002年	8.8	44.6	126.6	5.8	64.9	123.1	2.2	11.6	111.9	5.0	32.4	104.3
2003-2007年	8.2	46.1	114.9	4.8	44.8	99.4	2.0	12.5	99.3	4.2	22.5	100.5
2008-2012年	6.6	36.4	97.9	3.8	33.7	81.1	3.4	16.6	122.7	4.6	21.4	111.2

注：　総数(10歳以上)については、率は年齢調整死亡率(ベイズ推定値)、対全国比は標準化死亡比 SMR(ベイズ推定値)を算出

第6表　二次医療圏・性・年齢階級別の自殺の推移：自殺死亡数、死亡率、対全国比

茨城県:古河・坂東　　（2013年3月31日現在の二次医療圏 ; 10歳以上）

	男						女					
	自殺死亡		対全国比	自殺死亡		対全国比	自殺死亡		対全国比	自殺死亡		対全国比
	数 1年当り	率 10万対	×100	数 1年当り	率 10万対	×100	数 1年当り	率 10万対	×100	数 1年当り	率 10万対	×100
	総数（10歳以上）			45-54歳			総数（10歳以上）			45-54歳		
1983-1987年	29.0	32.4	101.7	6.2	46.1	91.1	16.2	16.5	111.3	2.6	18.6	108.0
1988-1992年	25.4	25.2	104.1	6.8	39.3	114.5	15.0	13.3	108.2	2.6	15.9	109.0
1993-1997年	29.8	26.4	107.4	6.6	34.7	95.0	16.4	12.2	122.2	3.4	16.0	123.7
1998-2002年	46.6	38.4	110.3	10.8	53.7	95.9	17.2	12.9	107.7	2.0	12.9	85.5
2003-2007年	45.6	38.4	106.4	10.6	58.8	105.2	15.2	12.4	99.6	2.0	12.8	93.4
2008-2012年	42.8	36.2	107.1	7.8	50.7	104.3	16.8	12.8	107.2	1.6	13.1	87.8
	15-24歳			55-64歳			15-24歳			55-64歳		
1983-1987年	2.4	15.1	108.6	4.6	43.9	103.2	1.0	6.8	99.4	1.6	17.0	86.0
1988-1992年	2.0	10.6	106.7	4.6	36.7	103.2	1.0	5.5	105.0	2.4	18.6	104.0
1993-1997年	1.6	10.2	90.1	6.2	43.5	108.0	1.2	6.0	114.3	2.8	18.6	117.2
1998-2002年	3.6	19.3	122.2	10.6	66.7	105.0	0.8	6.2	88.7	2.8	18.9	100.5
2003-2007年	3.6	21.4	122.6	9.2	51.9	90.0	1.8	11.1	123.4	3.0	17.0	101.7
2008-2012年	2.4	20.4	96.0	7.6	42.0	86.4	0.8	8.5	87.3	3.2	15.9	106.9
	25-34歳			65-74歳			25-34歳			65-74歳		
1983-1987年	6.8	35.5	139.0	3.4	53.8	122.8	2.8	14.3	132.4	1.6	25.3	81.0
1988-1992年	3.4	21.0	110.0	1.6	28.5	80.8	0.6	6.7	76.8	3.0	30.3	116.1
1993-1997年	3.2	20.0	102.2	2.8	31.5	98.9	0.4	6.0	71.5	3.8	29.1	149.1
1998-2002年	4.2	25.8	95.5	5.4	49.1	108.0	1.4	10.4	90.1	4.0	28.3	134.8
2003-2007年	6.6	37.0	119.2	4.4	39.3	91.6	1.8	12.5	96.3	1.2	14.0	75.2
2008-2012年	5.2	34.7	106.6	5.2	38.9	98.5	1.4	12.8	89.6	4.2	23.9	134.3
	35-44歳			75歳以上			35-44歳			75歳以上		
1983-1987年	4.4	25.8	81.1	1.2	56.7	72.4	2.2	12.3	103.9	4.2	86.6	150.1
1988-1992年	3.6	19.5	82.2	3.4	82.5	127.9	2.0	10.1	104.8	3.0	49.6	103.7
1993-1997年	6.0	30.3	123.7	3.0	62.4	119.8	1.0	7.2	84.2	3.8	45.5	132.3
1998-2002年	7.6	44.1	125.3	4.4	69.4	131.7	1.8	11.1	107.3	4.4	41.1	132.2
2003-2007年	6.8	43.4	108.3	4.4	54.7	121.5	1.6	12.0	95.3	3.8	28.7	128.1
2008-2012年	9.4	48.8	131.1	5.2	52.3	126.0	1.6	12.4	91.5	4.0	25.0	130.0

注：　総数（10歳以上)については、率は年齢調整死亡率（ベイズ推定値）、対全国比は標準化死亡比 SMR（ベイズ推定値）を算出

第6表　二次医療圏・性・年齢階級別の自殺の推移：自殺死亡数、死亡率、対全国比

栃木県:県北　　（2013年3月31日現在の二次医療圏 ; 10歳以上）

	男						女					
	自殺死亡		対全国比	自殺死亡		対全国比	自殺死亡		対全国比	自殺死亡		対全国比
	数 1年当り	率 10万対	×100	数 1年当り	率 10万対	×100	数 1年当り	率 10万対	×100	数 1年当り	率 10万対	×100
	総数(10歳以上)			45-54歳			総数(10歳以上)			45-54歳		
1983-1987年	54.2	36.7	115.4	11.6	53.2	105.2	34.0	18.7	129.9	4.0	17.9	104.0
1988-1992年	45.6	27.1	115.2	8.2	34.9	101.7	36.6	16.7	147.2	3.0	14.2	97.1
1993-1997年	53.2	28.5	120.4	9.6	34.6	94.6	28.8	12.9	128.7	4.2	15.0	115.8
1998-2002年	76.6	39.3	113.8	19.8	61.0	108.9	36.2	14.9	132.1	6.2	18.8	125.1
2003-2007年	85.0	43.0	120.6	19.0	63.0	112.7	29.0	12.8	111.2	5.6	17.8	129.7
2008-2012年	85.8	41.6	127.1	16.6	60.9	125.3	34.2	14.8	126.6	5.6	20.2	135.3
	15-24歳			55-64歳			15-24歳			55-64歳		
1983-1987年	6.2	24.9	178.7	9.2	46.8	110.2	2.2	8.9	130.0	4.8	21.0	106.2
1988-1992年	3.0	11.4	115.3	8.0	37.1	104.4	1.4	5.8	109.1	5.0	20.3	113.6
1993-1997年	4.0	13.8	122.4	11.2	49.2	122.3	1.0	4.7	89.4	4.2	17.9	112.4
1998-2002年	6.4	22.2	140.7	14.0	61.8	97.3	1.6	7.0	99.4	4.8	20.3	108.0
2003-2007年	5.6	22.3	128.0	15.6	56.4	97.6	1.2	7.2	79.6	4.6	17.2	102.9
2008-2012年	5.8	26.8	126.6	19.0	56.8	117.0	0.8	6.8	69.6	3.6	13.2	88.4
	25-34歳			65-74歳			25-34歳			65-74歳		
1983-1987年	7.2	26.3	102.8	6.0	52.5	119.9	4.2	14.4	133.4	7.8	46.8	149.8
1988-1992年	5.8	22.5	117.9	6.2	44.1	125.3	3.6	12.8	147.1	8.4	42.5	162.8
1993-1997年	4.6	19.1	97.9	8.4	46.4	145.4	3.2	11.7	140.4	7.0	30.0	153.8
1998-2002年	8.2	29.6	109.4	8.6	46.0	101.1	3.0	12.2	105.4	6.4	26.6	126.4
2003-2007年	14.0	45.6	147.0	8.4	43.4	101.2	2.4	11.3	86.8	3.6	17.3	93.1
2008-2012年	9.4	35.3	108.4	12.4	54.5	138.1	5.2	19.8	138.4	4.0	18.3	102.9
	35-44歳			75歳以上			35-44歳			75歳以上		
1983-1987年	8.2	30.7	96.3	5.4	92.0	117.5	3.4	12.9	109.5	7.6	79.1	137.1
1988-1992年	9.2	28.1	118.5	4.8	67.4	104.4	5.6	15.3	158.7	9.6	74.4	155.5
1993-1997年	9.0	29.2	119.1	6.4	70.0	134.3	2.2	8.3	97.1	6.8	42.8	124.5
1998-2002年	10.0	37.7	107.1	9.6	80.6	153.0	3.2	12.1	117.0	10.8	51.8	166.9
2003-2007年	13.4	51.3	128.0	9.0	59.9	132.9	2.4	11.5	91.0	9.0	34.7	154.8
2008-2012年	14.8	49.4	132.8	7.6	44.2	106.6	4.2	15.7	115.5	10.6	33.8	175.7

注：　総数(10歳以上)については、率は年齢調整死亡率(ベイズ推定値)、対全国比は標準化死亡比 SMR(ベイズ推定値)を算出

第6表　二次医療圏・性・年齢階級別の自殺の推移：自殺死亡数、死亡率、対全国比

栃木県:県西　　（2013年3月31日現在の二次医療圏 ; 10歳以上）

	男						女					
	自殺死亡		対全国比	自殺死亡		対全国比	自殺死亡		対全国比	自殺死亡		対全国比
	数 1年当り	率 10万対	×100	数 1年当り	率 10万対	×100	数 1年当り	率 10万対	×100	数 1年当り	率 10万対	×100
	総数(10歳以上)			45-54歳			総数(10歳以上)			45-54歳		
1983-1987年	24.2	30.7	92.6	5.2	43.5	86.0	17.2	16.8	114.8	3.4	21.5	125.0
1988-1992年	25.0	26.6	113.2	5.4	38.8	113.0	20.4	15.8	140.6	2.8	17.4	119.3
1993-1997年	28.2	27.5	116.5	5.4	36.0	98.3	16.2	12.1	126.3	1.0	10.3	80.1
1998-2002年	41.2	39.3	115.2	8.4	53.4	95.5	17.2	13.7	115.1	2.6	16.0	106.4
2003-2007年	38.8	39.5	109.0	9.8	65.4	117.0	13.4	12.4	99.4	2.2	14.8	107.7
2008-2012年	35.2	35.1	108.2	6.0	48.2	99.2	11.6	12.4	93.3	1.2	12.9	86.4
	15-24歳			55-64歳			15-24歳			55-64歳		
1983-1987年	2.2	16.6	119.1	5.4	46.0	108.2	0.6	6.2	90.4	2.6	19.8	100.4
1988-1992年	0.4	7.4	74.3	3.2	28.8	81.1	1.0	6.2	118.5	2.8	19.4	108.4
1993-1997年	3.4	17.3	153.2	5.0	40.2	99.8	0.8	5.6	107.8	2.6	18.0	113.1
1998-2002年	3.8	23.5	148.5	9.2	69.3	109.0	1.2	8.3	117.7	3.6	22.6	120.1
2003-2007年	1.6	17.0	97.6	7.2	51.5	89.3	0.8	8.7	96.6	1.8	15.0	89.4
2008-2012年	1.6	20.2	95.2	8.4	51.5	106.0	1.2	11.5	118.3	2.4	15.4	103.0
	25-34歳			65-74歳			25-34歳			65-74歳		
1983-1987年	3.2	24.5	96.0	2.8	43.9	100.2	1.6	11.5	106.9	2.6	30.6	97.9
1988-1992年	2.8	21.4	112.0	3.2	39.1	110.9	1.4	10.0	114.8	4.0	34.4	131.8
1993-1997年	3.4	23.9	122.4	3.4	34.2	107.2	1.2	9.0	108.1	4.2	29.2	149.9
1998-2002年	4.0	29.0	107.3	5.4	48.6	106.8	1.8	12.7	110.0	2.0	18.1	86.0
2003-2007年	3.2	28.3	91.1	5.0	45.0	104.9	1.8	14.0	107.6	2.2	18.3	98.1
2008-2012年	3.4	33.0	101.3	3.8	36.6	92.7	1.0	12.9	90.0	2.0	17.3	97.0
	35-44歳			75歳以上			35-44歳			75歳以上		
1983-1987年	3.0	24.1	75.7	2.2	70.3	89.7	1.4	11.0	93.4	5.0	87.2	151.1
1988-1992年	5.8	32.3	136.1	4.2	88.0	136.4	2.6	12.9	133.6	5.8	76.1	159.0
1993-1997年	3.4	23.8	97.1	4.2	74.1	142.2	1.6	9.9	117.0	4.8	51.2	148.9
1998-2002年	6.2	43.5	123.6	4.2	62.5	118.5	1.2	10.1	97.7	4.6	39.6	127.4
2003-2007年	8.2	58.6	146.2	3.8	46.5	103.2	0.8	10.4	82.0	3.8	26.5	118.1
2008-2012年	5.0	38.2	102.6	6.6	60.5	145.9	1.2	12.3	90.8	2.6	17.4	90.3

注：　総数(10歳以上)については、率は年齢調整死亡率(ベイズ推定値)、対全国比は標準化死亡比 SMR(ベイズ推定値)を算出

第6表　二次医療圏・性・年齢階級別の自殺の推移：自殺死亡数、死亡率、対全国比

栃木県:宇都宮　　（2013年3月31日現在の二次医療圏 ; 10歳以上）

	男						女					
	自殺死亡		対全国比	自殺死亡		対全国比	自殺死亡		対全国比	自殺死亡		対全国比
	数 1年当り	率 10万対	×100	数 1年当り	率 10万対	×100	数 1年当り	率 10万対	×100	数 1年当り	率 10万対	×100
	総数(10歳以上)			45-54歳			総数(10歳以上)			45-54歳		
1983-1987年	51.8	31.1	94.6	13.8	50.4	99.6	28.8	15.7	104.1	3.8	15.1	87.8
1988-1992年	50.4	25.6	106.1	13.8	41.2	120.0	33.0	14.5	120.9	4.2	13.9	95.2
1993-1997年	53.2	24.8	99.4	12.8	34.2	93.4	21.8	9.8	88.9	3.2	10.2	78.7
1998-2002年	73.2	32.9	89.1	17.2	46.4	83.0	34.0	13.1	107.7	5.8	15.4	102.2
2003-2007年	84.0	35.5	96.5	18.2	53.5	95.7	30.8	12.6	98.1	5.4	15.4	112.6
2008-2012年	80.2	34.1	97.7	15.0	47.3	97.2	33.0	12.9	102.4	3.0	11.7	78.4
	15-24歳			55-64歳			15-24歳			55-64歳		
1983-1987年	3.8	13.4	96.3	8.0	43.3	101.8	2.4	7.7	112.6	6.2	26.0	131.8
1988-1992年	3.0	9.0	90.6	8.4	36.4	102.5	1.8	5.4	101.7	7.2	25.5	142.9
1993-1997年	5.2	13.1	116.1	8.8	35.2	87.5	1.2	4.3	81.5	4.8	17.4	109.5
1998-2002年	5.4	16.6	105.2	17.2	58.3	91.8	2.4	7.8	110.4	7.0	21.7	115.4
2003-2007年	5.2	18.5	105.9	19.2	55.2	95.7	2.6	9.8	109.3	5.4	15.9	94.7
2008-2012年	7.2	27.4	129.0	16.2	45.8	94.4	2.6	11.1	114.3	6.2	16.2	108.7
	25-34歳			65-74歳			25-34歳			65-74歳		
1983-1987年	8.4	25.4	99.5	3.2	34.9	79.8	3.0	9.6	89.3	5.4	36.8	117.8
1988-1992年	7.8	22.6	118.2	5.6	42.5	120.7	3.0	9.3	106.7	6.2	34.3	131.3
1993-1997年	7.6	21.1	107.8	6.8	40.2	126.1	1.6	6.2	74.7	4.0	20.0	102.7
1998-2002年	9.4	24.3	89.9	6.4	36.0	79.3	3.2	9.9	85.2	6.2	25.6	121.7
2003-2007年	12.2	30.2	97.3	8.0	37.3	87.0	3.0	9.8	75.6	6.4	23.4	125.5
2008-2012年	10.6	30.6	93.9	10.6	40.9	103.6	5.0	15.2	106.4	5.0	17.9	100.5
	35-44歳			75歳以上			35-44歳			75歳以上		
1983-1987年	11.4	29.7	93.2	2.8	62.3	79.5	3.6	10.2	86.5	4.2	56.8	98.5
1988-1992年	9.2	23.3	98.3	2.4	42.5	65.9	5.2	12.1	124.8	5.4	49.6	103.6
1993-1997年	6.6	19.8	80.6	5.2	61.4	117.8	2.6	8.0	93.5	4.4	31.6	91.8
1998-2002年	11.6	34.5	97.9	5.6	54.0	102.5	3.2	10.2	98.9	5.8	31.4	101.2
2003-2007年	15.2	41.7	104.1	5.8	43.1	95.7	4.6	13.4	106.3	3.4	15.7	70.0
2008-2012年	14.0	35.0	94.0	6.4	38.7	93.3	3.8	11.4	84.1	7.4	25.0	130.2

注：　総数(10歳以上)については、率は年齢調整死亡率(ベイズ推定値)、対全国比は標準化死亡比 SMR(ベイズ推定値)を算出

第6表　二次医療圏・性・年齢階級別の自殺の推移：自殺死亡数、死亡率、対全国比

栃木県:県東　　（2013年3月31日現在の二次医療圏 ; 10歳以上）

	男						女					
	自殺死亡		対全国比	自殺死亡		対全国比	自殺死亡		対全国比	自殺死亡		対全国比
	数 1年当り	率 10万対	×100	数 1年当り	率 10万対	×100	数 1年当り	率 10万対	×100	数 1年当り	率 10万対	×100
	総数(10歳以上)			45-54歳			総数(10歳以上)			45-54歳		
1983-1987年	23.2	35.3	115.6	4.4	50.3	99.4	13.8	17.3	122.9	2.8	23.2	134.7
1988-1992年	20.8	27.6	123.6	4.2	40.8	118.8	14.6	15.1	137.0	1.4	15.4	105.0
1993-1997年	19.4	26.1	108.5	4.0	35.6	97.2	11.4	11.8	122.3	1.2	12.7	98.2
1998-2002年	24.8	34.0	95.2	5.8	47.9	85.6	10.2	12.0	99.7	1.6	14.6	96.8
2003-2007年	25.0	34.9	93.2	6.4	54.2	96.9	11.8	13.0	112.6	1.0	12.0	87.4
2008-2012年	28.6	36.4	111.2	6.6	59.5	122.5	12.8	13.4	118.2	1.6	15.8	106.2
	15-24歳			55-64歳			15-24歳			55-64歳		
1983-1987年	2.2	19.3	138.7	3.6	44.3	104.3	0.2	5.6	82.3	1.8	19.7	99.8
1988-1992年	1.4	11.4	115.0	4.6	45.6	128.4	1.0	7.0	132.7	2.2	20.4	114.3
1993-1997年	1.2	11.5	101.5	3.8	42.7	106.1	0.2	4.3	81.5	1.2	15.2	95.8
1998-2002年	1.6	16.3	103.1	5.0	59.4	93.6	0.2	5.6	80.2	1.4	18.3	97.1
2003-2007年	2.0	19.9	114.0	5.0	49.6	86.0	0.6	8.6	95.7	1.2	15.3	91.2
2008-2012年	2.4	26.2	123.7	5.0	43.2	88.9	0.6	9.6	98.9	2.8	18.1	121.3
	25-34歳			65-74歳			25-34歳			65-74歳		
1983-1987年	3.2	27.3	106.6	1.8	41.2	94.0	0.6	8.7	80.8	3.2	42.1	134.6
1988-1992年	2.0	19.8	103.8	2.4	40.0	113.4	1.2	10.3	118.3	2.8	32.9	126.1
1993-1997年	2.0	20.8	106.3	3.0	39.1	122.6	0.4	7.3	87.5	3.6	31.9	163.8
1998-2002年	2.8	28.0	103.8	3.6	47.0	103.3	0.6	10.1	87.5	1.6	19.8	94.3
2003-2007年	2.4	27.3	88.1	2.6	38.6	90.0	2.0	16.2	124.7	2.4	23.2	124.6
2008-2012年	2.0	27.7	85.1	4.2	47.3	119.7	0.6	12.1	84.2	1.4	18.0	101.3
	35-44歳			75歳以上			35-44歳			75歳以上		
1983-1987年	5.8	43.3	136.1	2.0	77.7	99.2	1.4	12.7	107.8	3.8	82.9	143.7
1988-1992年	3.6	26.0	109.7	2.4	70.5	109.3	1.0	9.3	96.5	5.0	82.6	172.6
1993-1997年	3.6	27.8	113.6	1.4	43.2	83.0	0.8	8.0	94.3	4.0	54.3	157.6
1998-2002年	2.2	27.0	76.6	3.8	71.3	135.3	0.6	8.9	86.2	4.2	45.7	147.1
2003-2007年	3.2	36.5	91.2	3.4	53.5	118.8	0.8	11.6	91.9	3.8	33.6	149.8
2008-2012年	4.2	39.7	106.7	4.2	53.5	128.9	0.8	12.2	89.9	5.0	35.1	182.6

注：　総数(10歳以上)については、率は年齢調整死亡率(ベイズ推定値)、対全国比は標準化死亡比 SMR(ベイズ推定値)を算出

第6表　二次医療圏・性・年齢階級別の自殺の推移：自殺死亡数、死亡率、対全国比

栃木県:県南　　（2013年3月31日現在の二次医療圏 ; 10歳以上）

	男						女					
	自殺死亡		対全国比	自殺死亡		対全国比	自殺死亡		対全国比	自殺死亡		対全国比
	数 1年当り	率 10万対	×100	数 1年当り	率 10万対	×100	数 1年当り	率 10万対	×100	数 1年当り	率 10万対	×100
	総数(10歳以上)			45-54歳			総数(10歳以上)			45-54歳		
1983-1987年	57.0	33.0	102.1	13.8	51.1	101.1	31.6	16.4	110.0	5.4	19.8	114.7
1988-1992年	47.4	24.7	100.9	11.6	36.6	106.7	29.0	13.3	106.3	6.6	19.6	134.1
1993-1997年	53.0	25.1	99.9	13.4	36.0	98.3	27.0	11.1	105.6	3.6	11.3	87.7
1998-2002年	79.0	34.8	96.8	15.6	41.7	74.4	28.8	12.1	93.1	4.6	13.3	88.7
2003-2007年	76.2	32.9	90.0	16.4	46.8	83.7	30.4	12.2	98.2	4.4	13.2	96.5
2008-2012年	77.4	33.5	97.4	12.6	42.3	87.0	30.4	12.4	97.7	2.2	10.0	67.0
	15-24歳			55-64歳			15-24歳			55-64歳		
1983-1987年	4.6	16.1	115.2	6.2	33.1	77.8	1.4	5.7	84.1	5.2	21.3	108.1
1988-1992年	4.8	12.8	129.0	7.2	31.0	87.2	2.8	7.2	137.3	3.8	16.1	90.2
1993-1997年	3.6	10.8	95.8	8.8	34.8	86.5	2.6	6.7	129.0	3.6	14.5	91.2
1998-2002年	6.6	19.6	124.2	18.8	62.6	98.6	1.6	6.0	85.6	4.4	16.6	88.1
2003-2007年	4.4	16.5	94.4	21.0	58.7	101.7	2.8	10.0	110.9	6.8	18.8	112.2
2008-2012年	5.0	20.8	98.3	18.0	47.0	96.8	2.2	9.6	98.5	6.0	15.7	105.6
	25-34歳			65-74歳			25-34歳			65-74歳		
1983-1987年	10.2	30.0	117.3	6.8	55.2	126.0	3.4	10.8	100.2	4.2	28.6	91.6
1988-1992年	3.8	14.3	74.7	6.2	42.3	120.2	1.0	5.5	63.4	3.8	21.6	82.6
1993-1997年	7.8	24.4	124.8	6.8	36.6	114.8	2.6	8.7	104.4	4.0	18.3	94.0
1998-2002年	10.2	29.8	110.3	10.0	47.0	103.3	4.6	13.4	115.7	5.2	21.5	102.2
2003-2007年	10.0	30.2	97.4	7.8	35.6	83.1	3.8	12.4	95.6	4.0	16.9	90.8
2008-2012年	9.4	32.4	99.4	10.6	40.2	101.8	3.4	13.1	91.5	4.4	16.9	94.7
	35-44歳			75歳以上			35-44歳			75歳以上		
1983-1987年	12.6	34.1	107.2	2.8	55.4	70.8	5.4	14.5	122.7	6.6	71.1	123.2
1988-1992年	9.0	23.2	97.9	4.8	65.0	100.7	4.4	11.2	115.9	6.4	52.4	109.5
1993-1997年	8.0	22.8	93.0	4.2	48.4	93.0	2.8	8.3	98.1	7.8	47.8	138.9
1998-2002年	10.4	33.3	94.5	7.4	62.7	118.9	3.8	11.7	113.1	4.6	23.5	75.8
2003-2007年	9.0	30.3	75.5	7.6	49.6	110.2	2.6	10.2	80.6	6.0	23.1	103.0
2008-2012年	13.4	38.2	102.5	8.2	44.2	106.6	5.4	15.5	114.2	6.6	21.4	111.3

注：　総数(10歳以上)については、率は年齢調整死亡率(ベイズ推定値)、対全国比は標準化死亡比 SMR(ベイズ推定値)を算出

第6表　二次医療圏・性・年齢階級別の自殺の推移：自殺死亡数、死亡率、対全国比

栃木県:両毛　　（2013年3月31日現在の二次医療圏 ; 10歳以上）

	男						女					
	自殺死亡		対全国比	自殺死亡		対全国比	自殺死亡		対全国比	自殺死亡		対全国比
	数 1年当り	率 10万対	×100	数 1年当り	率 10万対	×100	数 1年当り	率 10万対	×100	数 1年当り	率 10万対	×100
	総数(10歳以上)			45-54歳			総数(10歳以上)			45-54歳		
1983-1987年	40.4	33.5	103.1	9.6	50.4	99.7	30.6	19.3	138.5	6.2	25.6	148.8
1988-1992年	38.0	27.5	117.2	6.2	31.1	90.5	22.4	13.8	113.4	4.6	18.6	127.5
1993-1997年	38.6	27.3	111.2	10.4	42.0	114.7	20.6	11.8	116.1	2.6	12.1	93.8
1998-2002年	52.4	36.4	103.5	13.0	56.1	100.2	23.4	13.1	112.1	3.0	14.1	93.7
2003-2007年	51.4	36.9	102.2	12.0	60.6	108.4	21.4	13.1	108.6	2.2	12.6	91.9
2008-2012年	49.0	35.7	106.6	10.0	55.8	114.8	22.0	14.0	112.7	3.8	19.0	127.5
	15-24歳			55-64歳			15-24歳			55-64歳		
1983-1987年	3.8	17.7	127.0	4.6	33.7	79.4	1.4	7.1	104.4	2.8	17.3	87.8
1988-1992年	2.0	9.8	98.8	9.0	47.4	133.6	0.8	4.7	89.0	2.4	14.9	83.6
1993-1997年	2.4	11.6	103.0	8.8	46.4	115.3	0.8	4.8	92.3	4.2	19.7	123.7
1998-2002年	1.2	11.2	70.6	10.4	56.0	88.2	1.2	7.3	103.7	4.4	20.6	109.7
2003-2007年	2.8	18.3	105.2	13.2	59.3	102.7	1.2	9.0	100.1	4.2	18.0	107.2
2008-2012年	2.8	22.2	104.8	12.8	54.7	112.6	0.4	6.9	71.1	2.4	12.8	85.7
	25-34歳			65-74歳			25-34歳			65-74歳		
1983-1987年	4.2	22.9	89.5	4.0	43.8	100.0	2.8	12.8	119.3	6.2	44.9	143.6
1988-1992年	3.8	20.6	108.0	5.6	47.4	134.6	1.2	7.8	90.0	4.2	28.3	108.5
1993-1997年	4.8	24.2	124.0	2.6	23.5	73.8	1.6	8.8	105.2	5.0	27.4	140.4
1998-2002年	6.0	30.1	111.3	8.8	55.5	122.1	1.0	8.8	75.6	4.6	24.6	117.3
2003-2007年	4.8	28.1	90.7	5.4	37.4	87.2	2.4	13.7	105.0	2.4	15.6	83.6
2008-2012年	5.6	35.1	107.6	6.8	40.5	102.6	2.6	16.2	113.2	3.6	18.8	105.5
	35-44歳			75歳以上			35-44歳			75歳以上		
1983-1987年	8.6	34.7	108.9	5.2	102.5	130.9	4.0	14.8	125.3	7.2	93.7	162.4
1988-1992年	6.6	26.7	112.6	4.6	73.6	114.0	3.2	11.9	122.8	6.0	61.7	129.0
1993-1997年	5.6	26.9	109.6	4.0	56.4	108.3	1.8	8.9	104.5	4.4	36.9	107.4
1998-2002年	7.4	39.7	112.7	5.6	63.1	119.7	2.0	11.0	106.7	7.2	45.2	145.7
2003-2007年	7.4	41.3	103.1	5.8	52.6	116.9	2.8	14.5	115.1	6.2	31.9	142.3
2008-2012年	5.2	31.1	83.6	5.8	45.1	108.7	4.0	17.8	131.5	5.2	23.2	120.8

注：　総数(10歳以上)については、率は年齢調整死亡率(ベイズ推定値)、対全国比は標準化死亡比 SMR(ベイズ推定値)を算出

第6表　二次医療圏・性・年齢階級別の自殺の推移：自殺死亡数、死亡率、対全国比

群馬県:前橋　　（2013年3月31日現在の二次医療圏 ; 10歳以上）

	男						女					
	自殺死亡		対全国比	自殺死亡		対全国比	自殺死亡		対全国比	自殺死亡		対全国比
	数 1年当り	率 10万対	×100	数 1年当り	率 10万対	×100	数 1年当り	率 10万対	×100	数 1年当り	率 10万対	×100
	総数(10歳以上)			45-54歳			総数(10歳以上)			45-54歳		
1983-1987年	47.6	35.2	111.5	9.8	47.7	94.4	27.0	17.1	116.9	5.2	21.5	124.8
1988-1992年	33.6	23.9	96.0	9.8	40.7	118.6	23.4	13.4	108.6	3.4	14.8	100.9
1993-1997年	40.0	25.6	103.4	8.4	33.4	91.4	25.0	12.5	124.4	4.4	15.3	118.8
1998-2002年	49.6	32.4	86.9	11.8	47.4	84.7	26.8	13.2	112.0	4.6	16.7	110.9
2003-2007年	60.0	37.6	101.6	11.8	52.2	93.3	24.6	12.8	106.6	4.0	15.9	116.1
2008-2012年	56.8	35.2	103.2	9.2	45.6	93.9	24.8	14.0	107.2	3.0	14.7	98.6
	15-24歳			55-64歳			15-24歳			55-64歳		
1983-1987年	4.6	19.5	139.6	5.8	38.7	91.0	1.2	6.2	90.5	4.6	23.4	118.7
1988-1992年	2.6	10.6	107.5	5.0	28.9	81.3	0.8	4.3	80.8	3.0	16.1	90.3
1993-1997年	3.8	14.2	125.7	7.8	39.5	98.0	1.4	5.7	108.4	4.6	19.8	124.3
1998-2002年	3.0	15.3	96.7	12.8	60.2	94.7	1.2	6.5	93.2	4.0	18.3	97.4
2003-2007年	3.4	18.4	105.3	16.4	65.5	113.4	2.2	11.0	122.2	4.2	16.8	100.3
2008-2012年	4.8	26.2	123.3	11.0	45.3	93.2	2.4	12.7	130.9	4.2	15.8	105.9
	25-34歳			65-74歳			25-34歳			65-74歳		
1983-1987年	6.6	27.9	109.0	4.4	47.7	108.9	2.2	10.1	93.8	2.6	24.9	79.8
1988-1992年	4.2	19.1	100.0	3.6	34.4	97.7	2.8	10.9	125.9	3.6	25.6	98.2
1993-1997年	4.8	20.7	105.9	3.2	25.8	80.8	2.0	8.7	104.2	3.2	19.1	98.2
1998-2002年	6.6	27.4	101.5	6.4	40.9	89.9	2.2	10.4	89.7	5.4	26.0	123.9
2003-2007年	8.6	35.9	115.7	6.2	37.3	86.9	2.0	10.8	82.7	4.6	21.5	115.5
2008-2012年	5.4	29.7	91.2	10.0	48.7	123.4	2.8	14.7	102.7	4.6	20.2	113.7
	35-44歳			75歳以上			35-44歳			75歳以上		
1983-1987年	10.4	37.3	117.2	5.4	100.7	128.6	4.8	15.5	131.2	6.4	78.5	136.1
1988-1992年	5.2	20.3	85.8	3.2	55.3	85.8	2.8	10.2	105.4	7.0	65.5	136.8
1993-1997年	5.8	24.4	99.6	6.2	76.7	147.3	2.8	10.5	124.0	6.6	49.3	143.1
1998-2002年	6.0	29.4	83.4	3.0	37.8	71.7	2.4	10.8	104.8	7.0	41.7	134.2
2003-2007年	10.4	45.3	113.0	3.2	30.8	68.4	2.2	11.2	88.8	5.4	26.1	116.4
2008-2012年	11.0	42.8	114.9	5.4	37.0	89.3	4.0	15.4	113.9	3.8	16.5	85.7

注：　総数(10歳以上)については、率は年齢調整死亡率(ベイズ推定値)、対全国比は標準化死亡比 SMR(ベイズ推定値)を算出

第6表　二次医療圏・性・年齢階級別の自殺の推移：自殺死亡数、死亡率、対全国比

群馬県:高崎・安中　　（2013年3月31日現在の二次医療圏 ; 10歳以上）

	男						女					
	自殺死亡		対全国比	自殺死亡		対全国比	自殺死亡		対全国比	自殺死亡		対全国比
	数 1年当り	率 10万対	×100	数 1年当り	率 10万対	×100	数 1年当り	率 10万対	×100	数 1年当り	率 10万対	×100
	総数（10歳以上）			45-54歳			総数（10歳以上）			45-54歳		
1983-1987年	53.4	32.8	101.2	12.6	49.5	97.9	33.2	17.2	117.0	5.8	20.6	119.6
1988-1992年	35.4	21.3	82.2	8.2	29.5	85.9	27.0	12.7	102.4	4.0	14.3	97.9
1993-1997年	41.2	22.2	86.5	9.0	29.3	80.0	24.8	10.9	102.6	3.8	12.2	94.3
1998-2002年	71.8	35.3	98.7	17.2	53.2	95.0	29.8	12.9	102.0	4.2	13.8	91.6
2003-2007年	74.0	36.3	99.2	13.6	49.3	88.2	28.2	12.6	99.1	3.4	12.8	93.5
2008-2012年	75.2	36.7	107.2	13.2	50.7	104.3	27.4	12.7	96.7	2.6	12.1	81.1
	15-24歳			55-64歳			15-24歳			55-64歳		
1983-1987年	2.4	10.5	75.5	8.6	43.3	102.0	2.2	7.8	113.9	4.6	20.4	103.2
1988-1992年	3.2	10.5	106.0	4.8	23.9	67.4	1.4	5.0	95.2	4.8	19.1	106.7
1993-1997年	3.0	10.8	95.2	11.8	46.1	114.5	2.2	6.6	127.4	4.6	17.3	109.0
1998-2002年	5.0	18.5	117.2	16.2	59.7	94.0	1.8	7.3	103.3	4.4	16.9	89.8
2003-2007年	4.6	19.4	111.4	18.2	57.9	100.4	2.2	9.8	109.3	4.4	14.9	89.1
2008-2012年	5.8	25.7	121.3	16.0	50.1	103.2	2.4	11.2	115.8	5.2	15.6	104.5
	25-34歳			65-74歳			25-34歳			65-74歳		
1983-1987年	6.6	24.5	95.7	5.4	46.3	105.7	4.2	13.8	127.8	4.8	31.3	100.2
1988-1992年	5.0	19.2	100.3	3.8	30.0	85.0	1.2	6.4	73.6	5.6	29.9	114.5
1993-1997年	3.8	15.3	78.5	4.6	27.8	87.0	2.4	8.7	104.8	4.4	20.6	105.6
1998-2002年	8.8	28.6	105.8	9.0	44.6	98.1	4.4	13.7	117.9	5.2	22.0	104.9
2003-2007年	7.6	27.2	87.7	9.4	42.6	99.4	5.2	16.3	125.2	3.8	16.5	88.7
2008-2012年	6.8	29.2	89.6	9.2	37.9	96.1	3.2	13.7	95.9	5.2	18.9	106.1
	35-44歳			75歳以上			35-44歳			75歳以上		
1983-1987年	10.8	31.9	100.1	6.8	101.3	129.4	5.2	14.3	121.0	6.4	66.0	114.5
1988-1992年	4.2	14.9	62.7	5.8	71.1	110.2	3.0	9.4	97.2	6.8	52.2	109.0
1993-1997年	5.4	20.0	81.5	3.4	39.0	75.0	1.0	5.5	64.4	6.2	37.5	109.0
1998-2002年	8.6	32.9	93.3	6.8	56.2	106.5	3.2	11.6	112.3	6.6	32.1	103.5
2003-2007年	13.2	45.8	114.3	7.4	46.9	104.2	2.8	11.3	89.3	6.4	24.7	110.3
2008-2012年	15.6	46.4	124.8	8.6	44.5	107.2	3.6	12.6	92.8	5.2	17.6	91.6

注：　総数（10歳以上）については、率は年齢調整死亡率（ベイズ推定値）、対全国比は標準化死亡比 SMR（ベイズ推定値）を算出

第6表　二次医療圏・性・年齢階級別の自殺の推移：自殺死亡数、死亡率、対全国比

群馬県:渋川　　（2013年3月31日現在の二次医療圏 ; 10歳以上）

	男						女					
	自殺死亡		対全国比	自殺死亡		対全国比	自殺死亡		対全国比	自殺死亡		対全国比
	数 1年当り	率 10万対	×100	数 1年当り	率 10万対	×100	数 1年当り	率 10万対	×100	数 1年当り	率 10万対	×100
	総数(10歳以上)			45-54歳			総数(10歳以上)			45-54歳		
1983-1987年	18.2	35.6	116.9	4.2	54.7	108.1	11.2	17.3	125.8	1.4	17.9	104.0
1988-1992年	14.2	25.9	110.5	3.0	36.6	106.4	10.8	14.7	128.4	1.2	14.9	102.0
1993-1997年	14.6	25.2	104.6	3.6	38.0	103.8	9.0	11.7	119.8	1.4	13.9	107.8
1998-2002年	17.8	33.7	88.7	5.6	56.9	101.7	8.6	12.9	102.5	1.4	15.1	100.5
2003-2007年	22.6	37.3	105.5	4.6	54.1	96.8	8.6	12.7	104.0	1.4	14.7	107.3
2008-2012年	19.0	34.0	97.7	3.4	47.2	97.2	7.8	12.3	99.3	1.2	15.5	104.0
	15-24歳			55-64歳			15-24歳			55-64歳		
1983-1987年	1.8	19.1	136.6	1.8	36.2	85.2	0.4	6.6	96.0	2.4	25.5	129.1
1988-1992年	1.8	13.6	137.1	2.0	31.8	89.6	1.0	7.3	138.6	1.4	18.3	102.5
1993-1997年	1.4	13.2	116.3	2.2	35.4	88.0	0.4	5.2	100.0	1.0	15.0	94.4
1998-2002年	1.0	15.3	96.7	3.8	55.5	87.4	0.0	5.3	75.8	1.4	18.5	98.5
2003-2007年	1.4	19.0	108.8	4.8	55.5	96.1	0.2	7.3	81.6	0.8	14.4	86.0
2008-2012年	0.4	17.1	80.7	3.2	40.8	84.1	0.0	7.0	72.3	1.4	14.9	100.1
	25-34歳			65-74歳			25-34歳			65-74歳		
1983-1987年	2.8	30.7	120.0	2.8	60.8	138.9	1.2	12.5	116.1	1.2	28.9	92.5
1988-1992年	2.0	23.4	122.6	1.4	34.6	98.1	0.8	9.5	109.8	1.8	29.4	112.8
1993-1997年	1.8	22.1	113.0	3.0	44.2	138.5	0.6	8.4	101.2	1.6	22.0	112.7
1998-2002年	1.0	21.7	80.5	1.6	36.1	79.4	1.4	13.7	117.8	1.0	18.2	86.6
2003-2007年	3.6	38.3	123.5	2.6	41.8	97.5	0.8	12.5	95.9	1.6	20.1	107.9
2008-2012年	2.6	34.7	106.5	2.6	39.0	98.7	0.4	12.3	85.5	1.4	18.2	102.3
	35-44歳			75歳以上			35-44歳			75歳以上		
1983-1987年	3.0	32.9	103.5	1.6	80.4	102.6	1.6	14.1	119.0	3.0	87.8	152.2
1988-1992年	1.8	21.2	89.3	2.2	79.4	123.1	1.2	10.8	111.5	3.4	74.9	156.6
1993-1997年	1.0	17.5	71.5	1.6	54.6	104.9	0.8	8.9	105.1	3.2	56.1	162.9
1998-2002年	2.6	34.6	98.3	2.2	57.7	109.5	1.2	12.2	117.9	2.2	34.4	110.7
2003-2007年	3.0	40.6	101.2	2.6	50.6	112.4	1.2	13.8	109.2	2.6	29.8	133.0
2008-2012年	4.0	43.1	115.8	2.8	45.8	110.4	1.0	13.5	99.8	2.4	23.5	122.1

注：　総数(10歳以上)については、率は年齢調整死亡率(ベイズ推定値)、対全国比は標準化死亡比 SMR(ベイズ推定値)を算出

第6表　二次医療圏・性・年齢階級別の自殺の推移：自殺死亡数、死亡率、対全国比

群馬県:藤岡　　（2013年3月31日現在の二次医療圏 ; 10歳以上）

	男						女					
	自殺死亡		対全国比	自殺死亡		対全国比	自殺死亡		対全国比	自殺死亡		対全国比
	数 1年当り	率 10万対	×100	数 1年当り	率 10万対	×100	数 1年当り	率 10万対	×100	数 1年当り	率 10万対	×100
	総数(10歳以上)			45-54歳			総数(10歳以上)			45-54歳		
1983-1987年	12.4	35.7	118.8	3.2	58.5	115.7	9.6	18.3	144.6	1.2	19.3	112.1
1988-1992年	10.6	27.0	120.8	1.8	34.4	100.2	9.0	15.5	145.5	1.0	15.7	107.6
1993-1997年	8.8	24.6	99.6	1.8	34.1	93.2	7.4	12.3	135.2	1.0	14.0	108.4
1998-2002年	14.6	36.4	107.0	3.0	52.6	94.0	7.4	13.4	119.9	0.4	13.2	87.5
2003-2007年	15.0	36.6	111.4	2.4	51.1	91.4	5.6	12.6	105.4	0.4	12.5	90.9
2008-2012年	14.6	36.3	114.4	2.6	52.6	108.2	3.4	12.0	88.4	0.2	12.8	85.5
	15-24歳			55-64歳			15-24歳			55-64歳		
1983-1987年	0.8	15.2	109.1	2.0	46.4	109.2	0.4	7.2	105.0	1.8	25.8	130.5
1988-1992年	0.4	9.5	96.1	1.0	30.2	85.1	0.2	5.0	94.9	0.8	17.7	99.3
1993-1997年	1.4	14.6	129.2	1.2	34.6	86.0	0.2	5.0	95.7	1.6	20.9	131.6
1998-2002年	0.8	16.4	103.6	3.0	61.6	96.9	0.6	8.2	116.5	1.4	21.0	111.3
2003-2007年	1.0	19.5	111.6	3.8	62.9	108.9	0.4	9.4	104.6	0.6	15.4	92.1
2008-2012年	0.4	19.5	91.9	3.2	51.2	105.4	0.4	10.3	105.8	0.2	12.4	83.4
	25-34歳			65-74歳			25-34歳			65-74歳		
1983-1987年	0.6	20.9	81.8	1.6	52.6	120.1	1.2	14.3	132.5	0.8	29.2	93.4
1988-1992年	1.4	23.4	122.5	1.4	41.1	116.7	0.6	9.7	111.5	2.0	37.9	145.5
1993-1997年	0.2	14.9	76.4	1.6	38.2	119.8	0.2	7.6	91.8	2.2	32.0	164.3
1998-2002年	1.6	28.5	105.6	2.4	51.6	113.4	0.4	11.0	95.1	2.2	30.4	144.9
2003-2007年	2.0	34.8	112.2	2.2	47.3	110.3	0.4	12.3	94.3	1.4	22.2	119.1
2008-2012年	1.8	36.1	110.9	2.2	43.5	110.0	0.0	11.9	83.0	0.6	16.7	94.0
	35-44歳			75歳以上			35-44歳			75歳以上		
1983-1987年	2.4	35.9	112.9	1.8	101.3	129.3	2.2	18.2	153.8	2.0	80.7	140.0
1988-1992年	2.6	31.7	133.8	2.0	88.6	137.4	1.0	11.2	116.4	3.4	93.9	196.3
1993-1997年	1.2	23.8	97.3	1.4	61.8	118.6	0.0	6.6	77.4	2.2	53.2	154.6
1998-2002年	1.6	34.8	98.9	2.2	70.8	134.4	0.2	9.1	88.3	2.2	44.0	141.6
2003-2007年	0.8	29.7	74.2	2.8	66.7	148.0	0.4	11.9	94.5	2.0	32.4	144.3
2008-2012年	2.4	40.7	109.4	1.8	45.5	109.6	0.4	12.6	93.2	1.6	23.4	121.7

注：　総数(10歳以上)については、率は年齢調整死亡率(ベイズ推定値)、対全国比は標準化死亡比 SMR(ベイズ推定値)を算出

第6表　二次医療圏・性・年齢階級別の自殺の推移：自殺死亡数、死亡率、対全国比

群馬県:富岡　　（2013年3月31日現在の二次医療圏 ; 10歳以上）

	男						女					
	自殺死亡		対全国比	自殺死亡		対全国比	自殺死亡		対全国比	自殺死亡		対全国比
	数 1年当り	率 10万対	×100	数 1年当り	率 10万対	×100	数 1年当り	率 10万対	×100	数 1年当り	率 10万対	×100
	総数(10歳以上)			45-54歳			総数(10歳以上)			45-54歳		
1983-1987年	15.4	36.2	121.5	4.0	61.7	122.0	10.6	18.2	135.3	0.8	16.3	94.7
1988-1992年	11.8	26.2	115.5	2.2	36.2	105.5	9.4	14.4	133.0	0.8	14.6	100.0
1993-1997年	14.0	28.0	126.6	2.4	37.1	101.5	7.8	12.1	126.6	1.2	14.7	113.5
1998-2002年	21.4	41.2	133.0	6.0	73.7	131.8	9.2	13.7	126.2	1.6	17.7	117.5
2003-2007年	18.4	39.5	120.2	3.8	61.4	109.7	8.0	13.2	119.5	0.6	13.1	95.4
2008-2012年	14.8	35.2	108.8	2.6	50.7	104.3	7.2	13.1	113.9	0.8	15.4	103.0
	15-24歳			55-64歳			15-24歳			55-64歳		
1983-1987年	0.6	13.4	95.8	2.6	45.3	106.5	0.4	7.0	102.5	1.0	18.6	94.4
1988-1992年	0.4	9.4	95.3	2.0	34.9	98.2	0.4	5.7	108.1	1.8	21.6	120.8
1993-1997年	1.0	13.0	114.9	3.4	49.8	123.8	0.2	4.9	94.8	0.6	14.2	89.6
1998-2002年	0.4	14.3	90.6	3.2	61.1	96.2	0.4	7.3	104.5	2.0	23.2	123.2
2003-2007年	0.6	17.2	98.5	4.2	63.3	109.7	0.0	7.2	79.8	1.4	18.4	110.0
2008-2012年	0.8	22.1	104.0	2.8	46.4	95.5	0.0	7.9	81.4	0.8	14.5	97.1
	25-34歳			65-74歳			25-34歳			65-74歳		
1983-1987年	1.8	28.1	109.9	2.2	56.1	128.1	1.6	15.7	145.7	2.4	43.0	137.7
1988-1992年	1.4	22.7	118.8	2.4	48.2	136.8	0.4	8.6	99.3	2.2	35.3	135.3
1993-1997年	1.4	23.1	118.2	1.2	29.0	91.0	0.4	8.4	100.9	2.2	28.3	145.1
1998-2002年	1.8	30.2	111.9	4.4	63.6	139.8	0.6	11.8	102.2	1.4	22.4	106.6
2003-2007年	1.2	29.5	95.3	2.2	44.1	102.8	0.8	14.1	108.4	1.4	21.0	112.6
2008-2012年	1.6	35.1	107.8	1.8	38.7	97.9	0.4	13.9	96.9	1.6	21.2	119.0
	35-44歳			75歳以上			35-44歳			75歳以上		
1983-1987年	2.0	31.7	99.6	2.2	99.6	127.2	1.6	15.4	130.8	2.8	86.4	149.7
1988-1992年	1.6	23.7	100.0	1.8	74.4	115.4	0.4	9.0	92.7	3.2	76.2	159.3
1993-1997年	2.0	28.8	117.5	2.6	78.7	151.1	1.0	10.8	127.0	2.0	42.3	122.9
1998-2002年	3.0	46.0	130.6	2.6	67.7	128.3	0.2	8.9	86.5	3.0	46.2	148.8
2003-2007年	2.8	50.4	125.7	3.6	66.3	147.2	0.6	12.8	101.0	3.2	38.1	169.6
2008-2012年	1.6	36.5	98.2	3.6	57.9	139.7	0.6	13.5	99.8	3.0	30.1	156.7

注：　総数(10歳以上)については、率は年齢調整死亡率(ベイズ推定値)、対全国比は標準化死亡比 SMR(ベイズ推定値)を算出

第6表　二次医療圏・性・年齢階級別の自殺の推移：自殺死亡数、死亡率、対全国比

群馬県:吾妻　　（2013年3月31日現在の二次医療圏 ; 10歳以上）

	男						女					
	自殺死亡		対全国比	自殺死亡		対全国比	自殺死亡		対全国比	自殺死亡		対全国比
	数 1年当り	率 10万対	×100	数 1年当り	率 10万対	×100	数 1年当り	率 10万対	×100	数 1年当り	率 10万対	×100
	総数(10歳以上)			45-54歳			総数(10歳以上)			45-54歳		
1983-1987年	17.0	40.4	146.4	3.8	63.5	125.6	7.6	16.6	118.3	0.6	15.9	92.5
1988-1992年	9.6	25.5	111.5	1.8	35.9	104.4	8.4	14.5	134.6	0.6	14.3	97.8
1993-1997年	12.4	28.1	130.3	1.8	36.5	99.7	9.0	13.1	153.6	0.2	11.2	86.6
1998-2002年	13.4	36.2	107.0	3.2	58.5	104.5	7.8	14.0	125.9	0.6	14.5	96.4
2003-2007年	16.4	39.6	127.7	2.0	48.5	86.6	5.2	12.6	105.1	0.8	14.6	106.6
2008-2012年	12.0	34.2	108.3	1.4	43.8	90.0	5.0	13.2	105.6	0.2	13.2	88.4
	15-24歳			55-64歳			15-24歳			55-64歳		
1983-1987年	1.2	18.5	132.6	2.6	48.7	114.7	0.8	9.0	131.3	1.4	21.8	110.2
1988-1992年	0.4	9.9	100.3	2.0	37.3	105.1	0.2	5.3	100.1	2.0	23.5	131.4
1993-1997年	0.2	10.3	91.3	1.4	35.8	89.0	0.2	5.3	100.9	1.8	21.9	137.5
1998-2002年	1.2	19.5	123.3	1.8	52.5	82.7	0.4	7.7	109.7	2.0	24.1	128.1
2003-2007年	1.2	21.4	122.6	2.4	53.8	93.2	0.4	9.8	109.0	0.4	15.1	90.1
2008-2012年	0.2	19.3	90.9	2.6	49.1	101.1	0.2	9.5	98.4	0.8	15.1	101.3
	25-34歳			65-74歳			25-34歳			65-74歳		
1983-1987年	1.2	25.5	99.6	1.8	51.5	117.7	0.2	9.3	86.9	1.2	31.5	100.9
1988-1992年	0.8	19.3	100.9	2.0	45.7	129.6	0.8	10.8	124.6	1.2	26.7	102.2
1993-1997年	1.2	23.0	117.6	2.8	48.8	153.1	0.6	9.6	115.8	2.2	29.9	153.5
1998-2002年	1.4	29.7	109.8	3.0	55.0	120.9	0.6	12.5	107.6	2.2	29.3	139.5
2003-2007年	2.6	42.9	138.3	3.2	56.1	130.9	0.4	13.0	100.0	1.4	22.0	118.0
2008-2012年	1.0	33.4	102.6	3.0	50.7	128.3	0.8	16.6	116.0	0.8	17.9	100.8
	35-44歳			75歳以上			35-44歳			75歳以上		
1983-1987年	3.0	43.2	135.7	3.4	139.0	177.5	1.2	14.5	123.0	2.2	79.8	138.4
1988-1992年	0.6	19.1	80.4	2.0	81.9	126.9	1.2	12.4	128.3	2.4	66.2	138.3
1993-1997年	2.0	31.4	128.0	2.6	81.8	157.1	0.6	9.6	112.5	3.4	67.7	196.8
1998-2002年	1.2	33.0	93.6	1.6	54.9	104.1	0.6	11.4	109.9	1.4	30.0	96.8
2003-2007年	2.0	46.0	114.8	3.0	63.9	142.0	0.0	10.6	84.0	1.8	27.5	122.7
2008-2012年	0.6	32.5	87.2	3.0	55.8	134.4	0.6	14.2	104.7	1.6	21.9	114.0

注：　総数(10歳以上)については、率は年齢調整死亡率(ベイズ推定値)、対全国比は標準化死亡比 SMR(ベイズ推定値)を算出

第6表　二次医療圏・性・年齢階級別の自殺の推移：自殺死亡数、死亡率、対全国比

群馬県:沼田　　（2013年3月31日現在の二次医療圏 ; 10歳以上）

	男						女					
	自殺死亡		対全国比	自殺死亡		対全国比	自殺死亡		対全国比	自殺死亡		対全国比
	数 1年当り	率 10万対	×100	数 1年当り	率 10万対	×100	数 1年当り	率 10万対	×100	数 1年当り	率 10万対	×100
	総数(10歳以上)			45-54歳			総数(10歳以上)			45-54歳		
1983-1987年	18.2	36.4	122.7	5.0	63.5	125.5	12.8	18.6	142.3	1.2	17.2	99.7
1988-1992年	14.6	27.2	123.3	1.6	30.1	87.5	10.6	14.6	131.8	1.2	15.6	106.6
1993-1997年	21.2	32.0	158.6	4.6	48.8	133.5	9.6	12.1	132.4	1.0	13.4	103.5
1998-2002年	23.2	40.4	128.2	6.6	72.3	129.2	9.6	13.4	118.8	1.8	17.8	118.5
2003-2007年	25.6	45.8	143.9	5.6	71.6	128.1	10.4	14.4	129.8	1.8	17.3	126.4
2008-2012年	26.2	43.1	152.6	5.6	70.5	145.2	8.8	13.9	118.3	0.8	14.7	98.3
	15-24歳			55-64歳			15-24歳			55-64歳		
1983-1987年	1.2	16.4	117.7	3.2	46.4	109.1	1.0	9.1	133.4	1.8	21.6	109.7
1988-1992年	0.8	10.8	108.8	2.0	32.1	90.5	0.4	5.6	106.9	2.0	21.0	117.8
1993-1997年	1.0	12.7	112.4	4.2	52.2	129.8	0.2	4.9	93.5	1.2	16.5	103.7
1998-2002年	1.4	18.7	118.3	4.6	70.7	111.2	0.2	6.5	92.1	1.2	18.8	100.0
2003-2007年	1.2	19.7	113.0	5.0	67.4	116.7	0.6	10.2	113.4	1.6	18.6	111.1
2008-2012年	1.0	22.6	106.7	6.2	64.0	131.8	0.6	11.2	115.5	1.0	14.8	99.1
	25-34歳			65-74歳			25-34歳			65-74歳		
1983-1987年	1.2	21.6	84.4	2.4	55.6	127.1	0.8	11.1	103.5	3.0	46.8	149.7
1988-1992年	2.0	25.2	131.7	3.4	55.9	158.7	0.4	8.2	94.6	2.0	30.9	118.6
1993-1997年	2.4	27.9	142.8	3.8	51.4	161.0	0.4	8.1	97.4	2.4	27.3	140.2
1998-2002年	2.4	32.4	119.9	2.8	46.4	102.0	0.0	9.1	78.8	0.6	15.7	74.6
2003-2007年	4.0	48.1	155.1	1.6	36.2	84.4	1.2	15.6	119.9	1.2	18.6	100.1
2008-2012年	3.8	47.6	146.2	1.8	37.8	95.8	0.0	11.7	81.6	1.4	19.4	109.2
	35-44歳			75歳以上			35-44歳			75歳以上		
1983-1987年	2.6	33.8	106.3	2.6	106.7	136.2	2.4	18.0	152.2	2.6	78.6	136.2
1988-1992年	2.6	28.3	119.4	2.2	79.2	122.7	0.8	10.0	103.9	3.8	81.3	169.8
1993-1997年	2.8	31.7	129.4	2.4	70.4	135.3	0.6	8.6	101.6	3.8	63.0	183.1
1998-2002年	2.4	37.6	106.8	2.8	66.9	126.9	1.2	12.9	124.9	4.4	57.2	184.3
2003-2007年	5.0	67.8	169.2	3.2	58.1	129.0	1.2	14.9	117.9	2.8	31.0	138.3
2008-2012年	3.6	47.1	126.7	4.2	60.6	146.0	1.6	17.2	126.6	3.4	29.9	155.3

注:　総数(10歳以上)については、率は年齢調整死亡率(ベイズ推定値)、対全国比は標準化死亡比 SMR(ベイズ推定値)を算出

第6表　二次医療圏・性・年齢階級別の自殺の推移：自殺死亡数、死亡率、対全国比

群馬県:伊勢崎　　（2013年3月31日現在の二次医療圏 ; 10歳以上）

	男						女					
	自殺死亡		対全国比	自殺死亡		対全国比	自殺死亡		対全国比	自殺死亡		対全国比
	数 1年当り	率 10万対	×100	数 1年当り	率 10万対	×100	数 1年当り	率 10万対	×100	数 1年当り	率 10万対	×100
	総数(10歳以上)			45-54歳			総数(10歳以上)			45-54歳		
1983-1987年	23.8	31.8	96.4	6.4	52.4	103.6	19.0	18.6	135.0	3.8	24.0	139.1
1988-1992年	20.8	24.5	98.7	5.6	38.3	111.5	14.2	13.5	111.1	1.8	14.3	97.6
1993-1997年	28.2	27.0	113.7	7.4	41.4	113.0	14.6	11.6	118.7	2.4	13.9	107.9
1998-2002年	36.2	35.0	96.1	8.6	51.5	91.9	14.2	12.2	97.9	2.6	15.3	101.9
2003-2007年	37.8	35.7	95.3	8.6	55.6	99.4	13.4	11.8	93.7	0.8	10.0	73.1
2008-2012年	41.6	35.7	107.6	8.2	53.1	109.2	14.2	12.6	96.2	1.4	12.7	85.1
	15-24歳			55-64歳			15-24歳			55-64歳		
1983-1987年	2.4	17.1	122.6	2.8	35.6	83.8	2.0	10.4	152.7	2.0	19.6	99.3
1988-1992年	0.8	8.1	81.9	2.6	27.8	78.3	1.0	6.0	114.5	1.8	16.9	94.4
1993-1997年	3.4	16.0	141.5	4.0	35.9	89.1	0.2	3.7	70.3	2.8	19.4	122.1
1998-2002年	4.2	22.6	143.1	7.6	57.9	91.1	0.8	6.6	94.3	2.0	17.1	90.6
2003-2007年	1.6	15.3	87.6	6.4	44.1	76.4	1.2	9.3	103.6	3.0	17.7	105.7
2008-2012年	2.6	21.6	101.9	8.2	48.6	100.1	1.4	10.8	110.8	2.2	14.1	94.7
	25-34歳			65-74歳			25-34歳			65-74歳		
1983-1987年	3.8	27.9	109.3	2.0	40.1	91.6	2.2	13.8	127.9	3.2	38.9	124.3
1988-1992年	3.0	21.8	114.2	1.0	24.6	69.7	2.0	11.8	135.8	2.0	24.6	94.3
1993-1997年	1.6	14.5	74.2	3.2	36.5	114.4	1.0	7.8	94.0	2.8	24.6	126.1
1998-2002年	3.2	22.2	82.2	3.8	41.4	91.0	1.2	9.7	84.0	2.4	21.4	101.7
2003-2007年	4.6	28.3	91.1	4.4	41.8	97.4	1.2	10.3	79.1	2.0	17.8	95.5
2008-2012年	6.0	36.6	112.4	5.6	43.6	110.3	1.8	13.6	94.7	1.6	15.4	86.6
	35-44歳			75歳以上			35-44歳			75歳以上		
1983-1987年	4.4	28.6	89.9	2.0	71.3	91.0	1.8	11.8	99.8	4.0	80.5	139.5
1988-1992年	3.8	23.2	97.8	4.0	91.3	141.6	1.2	8.8	91.0	4.4	66.9	139.7
1993-1997年	5.4	31.6	128.8	3.2	65.5	125.7	0.6	6.5	76.8	4.8	56.4	163.9
1998-2002年	5.4	35.4	100.5	3.4	59.5	112.8	1.0	8.9	85.9	4.2	40.8	131.2
2003-2007年	8.6	49.9	124.6	3.6	48.6	107.9	2.0	12.9	101.9	3.2	25.9	115.5
2008-2012年	6.0	34.5	92.8	5.0	51.0	122.9	2.8	14.9	109.7	3.0	20.6	107.0

注：　総数(10歳以上)については、率は年齢調整死亡率(ベイズ推定値)、対全国比は標準化死亡比 SMR(ベイズ推定値)を算出

第6表　二次医療圏・性・年齢階級別の自殺の推移：自殺死亡数、死亡率、対全国比

群馬県:桐生　　（2013年3月31日現在の二次医療圏 ; 10歳以上）

	男						女					
	自殺死亡		対全国比	自殺死亡		対全国比	自殺死亡		対全国比	自殺死亡		対全国比
	数 1年当り	率 10万対	×100	数 1年当り	率 10万対	×100	数 1年当り	率 10万対	×100	数 1年当り	率 10万対	×100
	総数(10歳以上)			45-54歳			総数(10歳以上)			45-54歳		
1983-1987年	26.4	33.3	103.3	8.0	60.4	119.5	18.4	17.6	124.0	3.0	19.8	114.9
1988-1992年	19.8	24.0	96.7	3.6	29.3	85.3	13.2	12.6	101.3	1.6	13.3	90.8
1993-1997年	22.0	24.7	100.1	4.4	32.3	88.3	12.4	10.7	105.8	2.0	13.0	100.9
1998-2002年	32.6	35.9	101.4	7.6	54.8	98.0	13.0	12.4	97.5	2.2	15.2	101.3
2003-2007年	36.4	38.9	114.0	5.4	49.7	88.9	12.6	12.6	100.3	1.0	11.7	85.7
2008-2012年	33.8	37.1	115.0	4.6	46.7	96.0	14.0	13.6	110.2	2.6	19.1	127.9
	15-24歳			55-64歳			15-24歳			55-64歳		
1983-1987年	1.2	11.3	81.0	3.6	38.8	91.3	0.6	6.0	88.2	2.4	20.1	101.8
1988-1992年	1.4	9.9	99.8	3.4	31.9	89.8	0.2	3.8	71.8	2.2	17.6	98.7
1993-1997年	1.6	11.5	101.9	5.0	41.7	103.5	0.2	3.9	74.5	1.0	11.7	73.6
1998-2002年	2.6	18.8	119.1	9.0	69.1	108.8	0.6	6.7	94.8	2.4	18.3	97.4
2003-2007年	1.8	18.0	103.3	9.4	64.8	112.3	0.6	8.4	93.1	2.4	16.6	99.3
2008-2012年	1.6	20.6	97.0	8.2	55.9	115.1	0.8	10.3	106.0	1.8	14.1	94.6
	25-34歳			65-74歳			25-34歳			65-74歳		
1983-1987年	3.2	26.2	102.5	2.6	44.2	100.9	2.0	13.4	124.3	4.6	45.8	146.5
1988-1992年	2.8	22.7	118.6	2.0	32.1	91.2	0.4	6.8	78.1	3.2	31.0	118.7
1993-1997年	2.2	19.4	99.3	2.6	31.3	98.2	0.6	7.3	87.3	2.4	21.2	108.6
1998-2002年	3.2	26.6	98.6	3.6	40.7	89.4	1.4	11.8	101.5	2.0	18.9	89.8
2003-2007年	3.8	32.5	104.7	4.8	45.9	106.9	1.8	14.5	111.4	2.2	18.5	99.1
2008-2012年	3.6	35.6	109.2	6.0	48.2	122.1	1.0	13.6	94.6	3.2	21.3	119.4
	35-44歳			75歳以上			35-44歳			75歳以上		
1983-1987年	4.6	30.0	94.4	3.0	88.9	113.5	3.0	15.1	128.0	2.8	58.7	101.7
1988-1992年	3.0	21.7	91.7	3.6	81.1	125.8	0.8	8.0	82.9	4.8	67.9	141.9
1993-1997年	2.8	23.8	97.3	3.4	66.7	128.1	0.8	7.8	91.7	5.4	59.2	172.0
1998-2002年	3.4	33.2	94.4	3.2	55.9	106.0	1.2	10.7	103.8	3.2	31.3	100.9
2003-2007年	6.0	50.4	125.7	5.2	63.6	141.1	1.4	12.8	101.6	3.2	24.9	111.1
2008-2012年	6.6	46.5	125.0	3.2	39.4	94.9	1.4	13.1	97.0	3.2	21.4	111.1

注：　総数(10歳以上)については、率は年齢調整死亡率(ベイズ推定値)、対全国比は標準化死亡比 SMR(ベイズ推定値)を算出

第6表　二次医療圏・性・年齢階級別の自殺の推移：自殺死亡数、死亡率、対全国比

群馬県:太田・館林　　（2013年3月31日現在の二次医療圏 ; 10歳以上）

	男						女					
	自殺死亡		対全国比	自殺死亡		対全国比	自殺死亡		対全国比	自殺死亡		対全国比
	数 1年当り	率 10万対	×100	数 1年当り	率 10万対	×100	数 1年当り	率 10万対	×100	数 1年当り	率 10万対	×100
	総数(10歳以上)			45-54歳			総数(10歳以上)			45-54歳		
1983-1987年	50.4	34.4	106.6	8.2	39.8	78.8	29.2	17.6	121.5	5.0	21.5	124.6
1988-1992年	42.8	25.8	107.6	7.2	28.2	82.0	29.4	15.2	128.0	6.2	20.6	140.6
1993-1997年	45.4	25.5	102.8	10.4	33.2	90.7	22.2	11.1	106.6	3.0	11.1	86.1
1998-2002年	60.0	32.4	90.1	14.0	46.0	82.2	28.0	12.7	109.2	3.8	13.5	89.7
2003-2007年	68.8	36.1	99.3	12.8	49.4	88.4	26.2	12.6	104.6	3.2	13.1	95.6
2008-2012年	65.6	34.8	101.2	11.4	48.7	100.2	25.0	12.7	100.8	2.8	13.8	92.6
	15-24歳			55-64歳			15-24歳			55-64歳		
1983-1987年	4.2	16.0	114.6	7.8	47.6	111.9	1.4	6.4	93.9	5.4	25.9	131.3
1988-1992年	4.2	12.5	126.1	8.6	43.2	121.7	0.6	3.6	68.3	4.2	20.2	113.0
1993-1997年	2.8	10.3	91.0	8.8	41.2	102.4	1.0	4.4	84.9	3.8	17.5	109.9
1998-2002年	4.2	16.5	104.5	13.4	54.8	86.3	0.8	5.2	74.7	5.2	20.4	108.3
2003-2007年	5.0	21.3	121.9	17.6	57.9	100.4	1.4	8.1	89.7	3.6	14.0	83.7
2008-2012年	5.8	27.1	127.7	13.4	45.0	92.6	1.2	8.4	86.5	5.4	16.6	111.3
	25-34歳			65-74歳			25-34歳			65-74歳		
1983-1987年	6.2	24.2	94.5	5.0	47.2	107.9	2.2	9.6	89.4	4.8	34.5	110.3
1988-1992年	4.4	18.3	95.6	4.0	35.6	101.0	3.4	12.3	141.6	5.4	32.6	124.8
1993-1997年	6.0	21.7	111.2	3.8	29.0	90.9	2.2	8.9	106.8	4.2	23.0	118.2
1998-2002年	8.6	28.1	104.2	7.6	46.6	102.4	1.8	8.9	76.8	3.6	20.2	96.2
2003-2007年	10.2	33.4	107.7	9.6	49.9	116.2	3.8	14.0	107.5	5.2	23.6	126.8
2008-2012年	9.6	36.1	110.9	7.6	35.7	90.4	3.0	14.0	97.4	4.0	17.7	99.4
	35-44歳			75歳以上			35-44歳			75歳以上		
1983-1987年	11.4	33.7	105.7	7.6	131.7	168.1	3.6	11.7	99.3	6.6	86.7	150.4
1988-1992年	9.0	26.8	113.1	5.0	71.7	111.1	3.4	10.5	108.6	6.0	58.1	121.3
1993-1997年	7.0	25.7	105.0	6.4	73.4	140.9	2.2	8.6	100.6	5.8	42.0	122.1
1998-2002年	4.8	22.9	65.1	7.0	68.5	130.0	2.6	11.0	106.4	10.2	55.7	179.3
2003-2007年	9.4	35.9	89.6	3.8	35.3	78.4	2.8	12.2	96.3	6.2	29.0	129.4
2008-2012年	9.0	31.4	84.4	8.8	56.8	136.9	3.2	12.6	92.7	5.2	21.6	112.5

注：　総数(10歳以上)については、率は年齢調整死亡率(ベイズ推定値)、対全国比は標準化死亡比 SMR(ベイズ推定値)を算出

第6表　二次医療圏・性・年齢階級別の自殺の推移：自殺死亡数、死亡率、対全国比

埼玉県:南部　　（2013年3月31日現在の二次医療圏 ; 10歳以上）

	男						女					
	自殺死亡		対全国比	自殺死亡		対全国比	自殺死亡		対全国比	自殺死亡		対全国比
	数 1年当り	率 10万対	×100	数 1年当り	率 10万対	×100	数 1年当り	率 10万対	×100	数 1年当り	率 10万対	×100
	総数(10歳以上)			45-54歳			総数(10歳以上)			45-54歳		
1983-1987年	71.4	30.4	90.7	18.8	42.9	84.9	38.6	16.4	109.3	7.6	18.1	104.8
1988-1992年	56.8	21.6	83.7	12.6	25.4	74.0	33.4	12.3	97.1	8.2	16.2	110.8
1993-1997年	75.4	24.1	96.4	25.2	43.3	118.3	37.2	12.0	111.2	7.8	14.4	111.1
1998-2002年	111.4	33.3	91.9	29.2	55.2	98.6	36.6	11.5	88.7	6.6	14.1	93.7
2003-2007年	116.4	33.2	90.2	24.6	52.5	93.9	42.4	12.2	98.2	3.6	10.3	74.9
2008-2012年	124.0	33.4	99.2	22.6	46.4	95.4	48.4	13.5	105.1	6.4	15.2	102.2
	15-24歳			55-64歳			15-24歳			55-64歳		
1983-1987年	4.8	10.2	73.4	11.0	46.5	109.4	2.8	6.1	89.9	5.4	21.8	110.7
1988-1992年	6.0	10.3	104.2	11.6	34.8	97.9	2.8	5.2	99.3	5.2	16.9	94.4
1993-1997年	4.0	8.7	77.2	16.6	39.7	98.6	1.6	3.9	74.6	5.6	14.5	91.0
1998-2002年	7.2	16.6	104.9	30.0	62.4	98.2	2.8	7.0	100.3	7.8	17.3	91.9
2003-2007年	5.6	15.5	88.7	30.6	57.9	100.4	2.4	7.5	83.3	8.8	17.3	103.3
2008-2012年	7.6	20.8	98.1	27.4	53.9	110.8	4.6	12.3	127.1	5.6	12.9	86.4
	25-34歳			65-74歳			25-34歳			65-74歳		
1983-1987年	11.0	23.7	92.6	4.2	39.5	90.3	4.6	11.0	101.8	3.8	26.8	85.7
1988-1992年	5.0	10.6	55.4	4.8	34.9	98.9	4.2	9.0	103.5	4.0	23.4	89.6
1993-1997年	9.8	16.5	84.2	6.0	31.3	98.1	4.8	8.8	106.0	6.2	26.4	135.3
1998-2002年	15.0	23.4	86.8	10.2	38.8	85.2	5.6	10.2	87.6	4.2	16.3	77.5
2003-2007年	14.6	24.3	78.5	13.0	37.7	88.0	7.2	13.0	100.2	6.4	17.8	95.4
2008-2012年	13.6	26.6	81.7	22.0	51.6	130.7	9.0	17.6	123.0	9.2	20.4	114.4
	35-44歳			75歳以上			35-44歳			75歳以上		
1983-1987年	17.4	29.9	94.0	4.2	85.1	108.7	9.0	15.4	130.4	5.4	70.6	122.3
1988-1992年	11.8	21.5	90.5	5.0	72.6	112.5	4.2	8.8	91.4	4.4	40.6	84.8
1993-1997年	10.0	20.9	85.3	3.8	47.9	91.9	7.0	14.2	166.5	4.2	29.6	86.1
1998-2002年	13.2	26.8	76.2	6.4	57.0	108.1	3.4	8.5	82.7	6.2	33.0	106.3
2003-2007年	21.4	35.8	89.3	6.4	41.6	92.3	6.8	13.1	103.4	6.6	26.3	117.2
2008-2012年	24.0	34.9	93.9	6.6	31.9	77.0	6.4	11.4	83.9	7.2	21.4	111.4

注：　総数(10歳以上)については、率は年齢調整死亡率(ベイズ推定値)、対全国比は標準化死亡比 SMR(ベイズ推定値)を算出

第6表　二次医療圏・性・年齢階級別の自殺の推移：自殺死亡数、死亡率、対全国比

埼玉県:南西部　　（2013年3月31日現在の二次医療圏 ; 10歳以上）

	男						女					
	自殺死亡		対全国比	自殺死亡		対全国比	自殺死亡		対全国比	自殺死亡		対全国比
	数 1年当り	率 10万対	×100	数 1年当り	率 10万対	×100	数 1年当り	率 10万対	×100	数 1年当り	率 10万対	×100
	総数(10歳以上)			45-54歳			総数(10歳以上)			45-54歳		
1983-1987年	52.8	26.9	77.7	16.0	40.1	79.3	28.0	14.7	94.8	6.8	18.1	105.2
1988-1992年	46.8	20.6	79.0	13.0	28.1	81.7	27.0	11.9	90.8	6.4	14.1	96.2
1993-1997年	63.2	22.7	90.4	19.0	37.2	101.7	25.4	9.6	87.1	4.6	10.1	78.5
1998-2002年	89.2	30.2	81.3	20.4	45.5	81.3	39.2	12.7	100.8	8.6	17.7	117.3
2003-2007年	91.4	29.8	78.8	17.8	44.9	80.2	41.6	12.9	102.6	5.0	13.4	97.7
2008-2012年	103.8	31.8	93.2	17.4	42.2	86.8	45.6	14.0	105.7	5.4	14.5	97.2
	15-24歳			55-64歳			15-24歳			55-64歳		
1983-1987年	6.0	12.8	92.0	4.4	28.8	67.9	3.4	7.7	112.0	1.6	12.9	65.3
1988-1992年	4.2	7.9	79.9	8.8	31.3	88.1	2.2	4.6	86.7	4.0	16.2	90.7
1993-1997年	6.6	12.0	105.8	14.6	38.2	94.9	4.2	7.5	144.6	3.8	12.0	75.6
1998-2002年	7.0	15.7	99.4	24.6	55.6	87.5	3.2	7.6	107.8	8.2	18.5	98.5
2003-2007年	6.4	17.2	98.7	21.4	46.1	79.9	3.6	10.0	111.4	7.2	15.3	91.3
2008-2012年	6.4	19.2	90.5	19.8	45.9	94.5	4.0	11.4	117.4	5.6	13.2	88.7
	25-34歳			65-74歳			25-34歳			65-74歳		
1983-1987年	8.4	22.2	86.7	1.6	27.6	63.0	3.8	10.5	97.2	3.6	31.6	101.0
1988-1992年	5.8	13.9	72.5	4.2	38.2	108.4	3.0	8.0	91.9	3.2	23.8	91.3
1993-1997年	7.6	14.8	75.7	4.6	29.8	93.3	4.0	8.3	100.3	2.8	17.0	87.2
1998-2002年	10.0	17.8	66.0	9.0	38.6	84.9	7.4	12.8	110.8	4.6	19.7	93.6
2003-2007年	12.6	23.0	74.0	11.0	34.8	81.2	9.0	16.1	123.7	7.2	20.9	112.3
2008-2012年	15.2	32.1	98.5	16.2	41.1	104.2	9.2	18.9	132.1	7.2	17.3	96.9
	35-44歳			75歳以上			35-44歳			75歳以上		
1983-1987年	13.2	25.5	80.2	3.2	85.9	109.7	5.0	10.1	85.1	3.4	60.6	105.0
1988-1992年	7.6	16.9	71.4	3.0	57.9	89.7	3.8	8.6	89.1	4.4	48.4	101.1
1993-1997年	8.2	20.2	82.6	2.2	38.0	73.0	2.2	6.6	77.9	3.6	30.3	88.1
1998-2002年	11.6	26.8	76.0	5.8	61.3	116.4	2.8	8.1	78.6	4.4	28.1	90.6
2003-2007年	17.4	32.7	81.7	4.6	36.7	81.5	5.6	12.0	95.2	3.8	18.7	83.3
2008-2012年	19.4	32.3	86.8	9.4	45.1	108.6	9.6	16.1	118.7	4.4	16.1	83.5

注：　総数(10歳以上)については、率は年齢調整死亡率(ベイズ推定値)、対全国比は標準化死亡比 SMR(ベイズ推定値)を算出

第6表　二次医療圏・性・年齢階級別の自殺の推移：自殺死亡数、死亡率、対全国比

埼玉県:東部　　（2013年3月31日現在の二次医療圏 ; 10歳以上）

	男						女					
	自殺死亡		対全国比	自殺死亡		対全国比	自殺死亡		対全国比	自殺死亡		対全国比
	数 1年当り	率 10万対	×100	数 1年当り	率 10万対	×100	数 1年当り	率 10万対	×100	数 1年当り	率 10万対	×100
	総数(10歳以上)			45-54歳			総数(10歳以上)			45-54歳		
1983-1987年	88.0	27.6	81.2	25.4	39.6	78.3	43.6	14.4	92.0	10.2	18.4	106.6
1988-1992年	77.4	21.1	79.6	18.4	22.7	66.0	49.6	12.7	99.8	10.4	13.7	93.8
1993-1997年	105.4	23.0	90.0	28.2	30.7	83.9	49.4	10.7	99.0	9.4	10.7	82.8
1998-2002年	166.8	32.9	90.2	43.4	51.6	92.1	64.0	12.7	99.0	11.4	13.6	90.6
2003-2007年	170.6	32.8	88.8	31.2	45.8	81.9	69.0	13.0	103.1	7.0	11.0	80.6
2008-2012年	172.6	32.6	94.0	31.2	47.4	97.5	72.6	13.6	103.5	10.6	16.9	113.3
	15-24歳			55-64歳			15-24歳			55-64歳		
1983-1987年	9.6	13.6	97.7	10.6	40.3	94.9	5.2	7.5	109.9	3.8	15.5	78.4
1988-1992年	7.0	8.0	81.2	11.4	26.7	75.3	4.4	5.1	96.6	6.8	17.4	97.7
1993-1997年	8.6	10.0	88.1	25.0	38.9	96.6	7.2	7.8	149.0	7.4	13.6	85.6
1998-2002年	11.0	15.3	96.8	43.6	54.4	85.7	6.4	8.7	123.8	10.6	14.8	78.7
2003-2007年	12.8	20.5	117.4	42.0	48.0	83.2	6.2	10.4	115.1	13.4	15.3	91.6
2008-2012年	12.6	22.4	105.6	36.8	45.9	94.4	6.0	10.9	112.0	12.2	14.5	97.3
	25-34歳			65-74歳			25-34歳			65-74歳		
1983-1987年	10.6	19.2	75.3	5.2	41.1	93.8	4.4	8.1	75.2	4.8	26.9	86.2
1988-1992年	10.6	16.7	87.2	6.4	37.9	107.6	6.8	10.5	120.9	4.8	21.8	83.7
1993-1997年	14.6	18.3	93.5	6.4	27.1	84.9	4.8	6.9	82.4	5.6	19.8	101.6
1998-2002年	23.4	25.6	94.9	15.6	41.2	90.6	10.8	12.5	108.1	6.8	18.7	89.0
2003-2007年	23.0	27.1	87.5	24.0	42.8	99.8	11.6	14.3	109.9	10.2	19.0	101.9
2008-2012年	17.6	25.8	79.2	25.2	35.6	90.1	9.6	14.4	100.2	12.4	17.2	96.8
	35-44歳			75歳以上			35-44歳			75歳以上		
1983-1987年	23.2	25.4	79.8	3.4	63.6	81.2	8.8	9.9	83.7	6.4	68.1	118.0
1988-1992年	16.0	19.2	80.8	7.2	81.7	126.6	7.8	9.2	95.2	8.6	56.4	117.9
1993-1997年	15.6	22.2	90.5	6.8	62.8	120.5	6.8	9.6	112.6	8.2	40.1	116.6
1998-2002年	21.6	31.7	90.0	8.0	56.7	107.5	8.8	13.1	126.8	9.2	34.8	112.2
2003-2007年	27.4	34.5	86.2	9.6	46.1	102.3	10.8	14.5	114.5	9.4	27.2	121.4
2008-2012年	33.8	35.2	94.6	15.4	47.7	115.0	12.6	14.4	106.5	9.0	19.9	103.5

注：　総数(10歳以上)については、率は年齢調整死亡率(ベイズ推定値)、対全国比は標準化死亡比 SMR(ベイズ推定値)を算出

第6表　二次医療圏・性・年齢階級別の自殺の推移：自殺死亡数、死亡率、対全国比

埼玉県:さいたま　　（2013年3月31日現在の二次医療圏 ; 10歳以上）

	男						女					
	自殺死亡		対全国比	自殺死亡		対全国比	自殺死亡		対全国比	自殺死亡		対全国比
	数 1年当り	率 10万対	×100	数 1年当り	率 10万対	×100	数 1年当り	率 10万対	×100	数 1年当り	率 10万対	×100
	総数(10歳以上)			45-54歳			総数(10歳以上)			45-54歳		
1983-1987年	92.8	26.7	78.4	23.8	37.5	74.1	52.2	14.6	94.3	10.4	17.0	98.7
1988-1992年	79.8	19.5	76.9	19.8	26.3	76.5	53.6	12.3	96.7	11.4	15.0	102.6
1993-1997年	102.4	21.6	83.9	22.4	26.9	73.6	55.4	10.9	101.5	10.4	12.2	94.5
1998-2002年	153.8	29.2	80.1	37.0	44.9	80.2	68.2	12.3	97.4	12.6	15.2	100.9
2003-2007年	155.0	28.1	76.0	27.8	37.1	66.3	72.8	12.8	100.0	9.8	13.5	98.5
2008-2012年	180.2	31.8	91.5	35.0	44.1	90.7	88.0	14.6	113.6	9.2	12.9	86.2
	15-24歳			55-64歳			15-24歳			55-64歳		
1983-1987年	10.2	13.8	99.0	13.0	35.7	84.0	2.4	4.3	63.0	5.2	14.7	74.3
1988-1992年	8.4	9.4	95.4	12.4	25.6	72.2	3.8	4.8	90.7	8.4	17.2	96.2
1993-1997年	9.8	11.2	98.8	23.6	37.8	94.0	5.8	6.8	130.4	8.6	14.4	90.8
1998-2002年	10.8	14.6	92.5	36.4	50.3	79.1	6.4	8.8	125.2	12.0	16.8	89.0
2003-2007年	11.8	17.5	100.5	39.0	48.1	83.3	5.8	9.3	103.9	15.0	17.7	105.6
2008-2012年	13.4	20.9	98.5	37.4	47.1	97.0	6.4	10.5	108.5	11.8	14.7	98.5
	25-34歳			65-74歳			25-34歳			65-74歳		
1983-1987年	14.2	22.3	87.1	6.8	36.1	82.5	7.8	12.3	114.6	10.8	40.2	128.7
1988-1992年	12.0	16.3	85.4	6.8	29.6	84.1	4.8	7.4	85.2	7.6	25.0	95.9
1993-1997年	13.6	15.6	79.7	7.6	24.4	76.5	7.6	9.1	109.4	7.8	20.6	105.5
1998-2002年	24.8	25.2	93.3	13.8	33.3	73.1	8.8	9.9	85.8	11.0	23.1	110.0
2003-2007年	21.8	24.0	77.5	20.4	37.8	88.1	10.8	12.4	95.6	10.6	18.4	99.0
2008-2012年	24.2	30.8	94.5	23.0	36.0	91.2	15.6	19.5	136.2	14.6	20.4	114.9
	35-44歳			75歳以上			35-44歳			75歳以上		
1983-1987年	17.0	21.1	66.2	7.6	78.5	100.2	8.6	10.4	87.8	6.8	50.6	87.7
1988-1992年	14.0	17.6	74.2	6.2	49.7	77.0	8.4	10.3	106.2	9.2	45.8	95.7
1993-1997年	13.4	18.0	73.3	11.6	69.9	134.2	5.8	8.2	96.3	9.4	35.2	102.4
1998-2002年	21.0	26.3	74.8	9.6	46.8	88.7	6.8	9.3	90.2	10.6	31.0	99.8
2003-2007年	24.4	27.1	67.7	9.8	35.0	77.8	12.2	13.9	110.1	8.4	18.9	84.4
2008-2012年	33.4	33.1	89.0	13.4	35.4	85.4	16.4	16.3	120.4	13.0	22.1	114.8

注：　総数(10歳以上)については、率は年齢調整死亡率(ベイズ推定値)、対全国比は標準化死亡比 SMR(ベイズ推定値)を算出

第6表　二次医療圏・性・年齢階級別の自殺の推移：自殺死亡数、死亡率、対全国比

埼玉県:県央　　（2013年3月31日現在の二次医療圏 ; 10歳以上）

	男						女					
	自殺死亡		対全国比	自殺死亡		対全国比	自殺死亡		対全国比	自殺死亡		対全国比
	数 1年当り	率 10万対	×100	数 1年当り	率 10万対	×100	数 1年当り	率 10万対	×100	数 1年当り	率 10万対	×100
	総数(10歳以上)			45-54歳			総数(10歳以上)			45-54歳		
1983-1987年	43.8	29.4	85.4	11.6	39.3	77.7	25.0	16.1	106.4	7.8	25.1	145.9
1988-1992年	39.0	22.2	84.6	11.2	29.7	86.6	23.4	12.4	97.1	6.4	16.7	114.0
1993-1997年	48.4	22.6	87.5	11.8	29.2	79.7	26.4	11.2	106.8	4.8	11.7	90.6
1998-2002年	73.0	31.1	83.9	19.8	50.2	89.7	35.4	13.8	109.7	6.6	15.7	104.2
2003-2007年	70.2	29.7	77.5	12.2	37.7	67.5	32.4	12.2	99.1	3.0	10.5	76.3
2008-2012年	88.4	35.3	101.1	18.2	55.2	113.5	33.8	12.5	99.4	5.6	16.9	113.0
	15-24歳			55-64歳			15-24歳			55-64歳		
1983-1987年	4.0	13.0	93.3	7.0	46.0	108.2	1.2	5.1	75.1	2.4	17.7	89.6
1988-1992年	3.6	9.2	93.4	5.8	27.8	78.3	1.8	4.9	92.0	4.8	21.2	118.9
1993-1997年	3.8	10.1	89.0	11.4	37.7	93.7	2.6	6.2	118.4	4.8	16.9	106.2
1998-2002年	6.0	17.1	108.2	15.0	43.0	67.6	1.4	5.4	76.7	6.6	18.4	97.9
2003-2007年	6.2	19.9	114.0	17.6	44.9	77.7	2.8	9.6	107.0	6.0	15.0	89.6
2008-2012年	7.0	24.6	115.9	17.4	45.5	93.8	1.6	7.5	77.1	5.8	14.4	96.5
	25-34歳			65-74歳			25-34歳			65-74歳		
1983-1987年	5.4	21.5	83.9	3.4	44.7	102.0	2.4	9.5	88.4	4.2	38.4	123.0
1988-1992年	4.2	15.4	80.7	4.8	44.8	127.2	1.8	7.2	83.5	2.0	19.2	73.7
1993-1997年	6.4	18.4	94.1	4.6	32.8	102.9	3.6	9.7	117.0	2.8	18.6	95.4
1998-2002年	11.6	28.5	105.4	9.0	45.0	98.9	7.6	16.9	146.1	3.6	18.9	90.1
2003-2007年	10.8	28.5	92.0	9.6	36.5	85.0	5.2	13.7	105.5	5.4	19.7	105.7
2008-2012年	10.2	31.7	97.3	10.4	32.4	82.0	3.4	12.2	84.9	6.2	17.8	100.1
	35-44歳			75歳以上			35-44歳			75歳以上		
1983-1987年	10.2	26.0	81.7	2.2	73.5	93.8	3.2	9.0	76.2	3.4	66.8	115.8
1988-1992年	5.4	15.5	65.5	4.0	77.0	119.4	3.0	8.3	85.8	3.6	46.4	97.1
1993-1997年	6.8	20.4	83.4	3.6	56.2	108.0	1.8	6.4	74.8	6.0	51.7	150.3
1998-2002年	7.8	25.5	72.5	3.8	47.5	90.1	5.0	13.8	133.7	4.4	30.8	99.2
2003-2007年	9.4	27.4	68.3	4.2	37.3	82.9	3.4	10.8	85.4	6.4	32.2	143.4
2008-2012年	15.6	36.9	99.1	9.2	50.5	121.8	4.4	11.9	87.7	6.8	26.2	136.2

注：　総数(10歳以上)については、率は年齢調整死亡率(ベイズ推定値)、対全国比は標準化死亡比 SMR(ベイズ推定値)を算出

第6表　二次医療圏・性・年齢階級別の自殺の推移：自殺死亡数、死亡率、対全国比

埼玉県:川越比企　　（2013年3月31日現在の二次医療圏 ; 10歳以上）

	男						女					
	自殺死亡		対全国比	自殺死亡		対全国比	自殺死亡		対全国比	自殺死亡		対全国比
	数 1年当り	率 10万対	×100	数 1年当り	率 10万対	×100	数 1年当り	率 10万対	×100	数 1年当り	率 10万対	×100
	総数(10歳以上)			45-54歳			総数(10歳以上)			45-54歳		
1983-1987年	72.4	30.0	87.8	16.2	38.5	76.2	40.2	15.8	103.8	7.0	18.1	105.0
1988-1992年	65.0	22.2	87.4	14.8	26.9	78.2	40.2	12.7	100.6	6.8	13.5	92.5
1993-1997年	84.6	24.0	96.0	23.6	35.5	97.0	43.2	11.3	108.7	8.2	12.7	98.6
1998-2002年	124.0	32.9	90.7	31.8	50.1	89.6	50.0	12.5	100.0	8.0	13.1	86.8
2003-2007年	125.0	33.2	88.6	22.8	43.6	78.0	53.8	12.9	106.2	6.2	12.2	89.0
2008-2012年	131.0	34.1	98.3	24.8	52.0	107.0	58.8	13.8	112.5	6.4	14.2	95.2
	15-24歳			55-64歳			15-24歳			55-64歳		
1983-1987年	6.0	11.8	84.7	9.2	38.6	90.8	3.0	6.6	97.0	7.8	26.4	133.7
1988-1992年	7.2	10.2	102.6	11.4	33.3	93.7	2.2	4.0	76.4	6.8	19.7	110.3
1993-1997年	8.0	11.1	98.3	16.8	37.7	93.7	4.0	5.9	113.7	8.4	19.3	121.4
1998-2002年	8.4	13.9	88.1	28.8	52.7	83.0	4.2	7.3	104.6	9.4	18.1	96.0
2003-2007年	9.8	18.1	103.8	29.2	46.5	80.5	4.6	9.6	106.2	8.8	14.4	86.3
2008-2012年	8.8	19.4	91.4	30.8	49.0	100.9	4.2	10.0	103.4	12.8	18.6	124.7
	25-34歳			65-74歳			25-34歳			65-74歳		
1983-1987年	9.8	22.6	88.4	7.8	54.1	123.7	2.8	7.5	69.7	5.4	29.6	94.7
1988-1992年	6.8	15.5	81.0	7.0	39.7	112.8	3.4	8.1	93.3	6.0	26.2	100.6
1993-1997年	10.0	19.0	97.3	7.0	30.5	95.7	2.4	5.9	70.6	4.6	17.3	88.8
1998-2002年	16.4	27.3	101.2	14.4	46.0	101.2	5.8	10.8	93.5	8.0	23.7	112.7
2003-2007年	18.6	32.1	103.6	14.4	36.5	85.2	6.0	11.7	89.9	10.2	24.0	128.6
2008-2012年	14.6	30.3	93.1	17.6	35.5	89.8	6.4	14.0	98.1	9.0	17.8	100.2
	35-44歳			75歳以上			35-44歳			75歳以上		
1983-1987年	16.8	27.0	84.8	6.0	86.6	110.6	6.2	10.5	88.6	7.6	73.2	126.9
1988-1992年	11.2	18.5	77.9	6.6	69.6	107.8	6.0	9.6	99.9	9.0	56.8	118.6
1993-1997年	12.4	22.9	93.5	6.8	57.8	111.0	3.8	7.5	87.8	11.8	54.9	159.5
1998-2002年	15.4	31.9	90.5	8.4	56.5	107.2	4.2	9.3	90.0	10.4	38.5	123.9
2003-2007年	21.4	41.3	103.1	8.2	41.3	91.8	7.0	14.0	110.9	10.8	31.4	140.1
2008-2012年	23.8	39.2	105.4	10.2	38.3	92.4	9.2	16.0	118.0	10.8	25.6	133.1

注：　総数(10歳以上)については、率は年齢調整死亡率(ベイズ推定値)、対全国比は標準化死亡比 SMR(ベイズ推定値)を算出

第6表　二次医療圏・性・年齢階級別の自殺の推移：自殺死亡数、死亡率、対全国比

埼玉県:西部　　（2013年3月31日現在の二次医療圏 ; 10歳以上）

	男						女					
	自殺死亡		対全国比	自殺死亡		対全国比	自殺死亡		対全国比	自殺死亡		対全国比
	数 1年当り	率 10万対	×100	数 1年当り	率 10万対	×100	数 1年当り	率 10万対	×100	数 1年当り	率 10万対	×100
	総数(10歳以上)			45-54歳			総数(10歳以上)			45-54歳		
1983-1987年	63.6	27.7	79.7	14.0	33.3	65.9	36.2	15.3	99.2	4.8	13.5	78.1
1988-1992年	58.6	20.8	81.6	14.8	27.1	78.8	36.0	12.3	94.5	7.0	13.6	92.9
1993-1997年	68.0	20.8	80.1	16.6	26.9	73.5	42.2	11.5	109.8	9.0	13.8	106.8
1998-2002年	106.8	29.6	80.4	26.0	43.3	77.3	42.2	11.4	87.7	6.8	11.9	78.7
2003-2007年	119.2	32.5	85.9	21.4	42.2	75.4	50.0	13.0	100.6	8.0	14.9	108.8
2008-2012年	121.2	32.9	92.5	21.2	44.9	92.4	55.0	14.0	106.6	8.4	17.3	116.0
	15-24歳			55-64歳			15-24歳			55-64歳		
1983-1987年	6.8	13.8	99.3	9.2	39.6	93.2	4.4	8.7	128.0	5.8	22.3	112.8
1988-1992年	5.8	9.2	93.2	10.2	30.8	86.7	4.2	6.5	122.6	5.2	16.7	93.3
1993-1997年	7.8	11.9	105.2	13.4	31.4	77.9	5.0	7.3	140.0	7.2	17.1	107.8
1998-2002年	6.8	13.0	82.5	28.4	53.1	83.6	4.0	7.3	104.4	9.4	18.1	96.1
2003-2007年	9.2	18.9	108.1	25.6	42.6	73.8	5.0	10.5	117.0	10.0	16.1	96.4
2008-2012年	9.4	22.0	103.8	24.6	42.1	86.6	4.2	10.2	105.4	8.8	14.3	96.1
	25-34歳			65-74歳			25-34歳			65-74歳		
1983-1987年	9.2	21.2	82.9	6.6	53.0	121.2	4.6	10.4	96.4	5.2	33.3	106.7
1988-1992年	7.4	15.9	83.4	4.4	29.8	84.6	4.0	8.8	101.6	6.8	32.4	124.0
1993-1997年	10.2	18.6	95.1	5.0	24.3	76.3	4.6	8.8	105.8	4.4	18.0	92.2
1998-2002年	14.2	24.0	88.7	9.4	33.4	73.4	6.4	11.4	98.8	4.2	15.2	72.2
2003-2007年	19.8	33.7	108.8	15.0	38.0	88.7	8.8	15.6	119.9	5.6	15.2	81.4
2008-2012年	18.0	35.6	109.4	15.6	32.7	82.8	8.2	16.9	117.9	8.2	16.6	93.3
	35-44歳			75歳以上			35-44歳			75歳以上		
1983-1987年	14.0	22.9	72.0	3.4	67.8	86.6	5.6	9.6	81.1	5.4	64.9	112.5
1988-1992年	11.4	19.0	80.3	4.4	57.4	89.0	4.0	7.3	75.9	4.8	37.0	77.3
1993-1997年	10.4	20.1	81.8	4.2	42.8	82.2	4.4	8.4	99.0	7.6	40.6	118.1
1998-2002年	12.4	26.0	73.8	8.6	59.2	112.4	3.8	8.6	83.1	7.2	29.5	95.1
2003-2007年	21.0	39.1	97.5	7.2	37.2	82.7	7.4	14.2	112.7	5.2	17.0	75.9
2008-2012年	21.4	35.3	94.8	10.4	38.8	93.5	8.6	14.9	109.9	8.4	20.8	108.0

注：　総数(10歳以上)については、率は年齢調整死亡率(ベイズ推定値)、対全国比は標準化死亡比 SMR(ベイズ推定値)を算出

第6表　二次医療圏・性・年齢階級別の自殺の推移：自殺死亡数、死亡率、対全国比

埼玉県:利根　　（2013年3月31日現在の二次医療圏 ; 10歳以上）

	男						女					
	自殺死亡		対全国比	自殺死亡		対全国比	自殺死亡		対全国比	自殺死亡		対全国比
	数 1年当り	率 10万対	×100	数 1年当り	率 10万対	×100	数 1年当り	率 10万対	×100	数 1年当り	率 10万対	×100
	総数(10歳以上)			45-54歳			総数(10歳以上)			45-54歳		
1983-1987年	70.4	32.4	98.6	19.2	51.0	100.8	44.6	18.2	125.4	7.8	21.4	124.2
1988-1992年	59.4	23.8	94.8	13.4	29.1	84.8	42.2	14.6	119.9	8.0	17.4	118.9
1993-1997年	65.6	22.9	88.8	14.2	26.7	73.0	37.4	11.3	109.2	6.2	11.9	91.9
1998-2002年	108.4	33.7	93.4	26.6	47.7	85.3	48.0	13.3	110.6	8.0	14.5	96.6
2003-2007年	108.0	33.6	90.7	20.6	44.0	78.6	48.6	13.5	112.2	6.8	14.1	103.1
2008-2012年	101.8	33.0	91.8	16.2	40.9	84.1	45.4	12.8	104.3	6.0	14.8	99.5
	15-24歳			55-64歳			15-24歳			55-64歳		
1983-1987年	6.4	15.7	112.9	9.8	42.4	99.8	2.8	7.2	105.5	5.6	21.2	107.2
1988-1992年	3.4	7.7	78.2	8.4	28.9	81.4	1.4	3.7	69.6	7.6	23.0	128.5
1993-1997年	7.0	12.7	112.4	13.0	35.0	86.9	2.0	4.4	83.7	6.2	17.0	106.9
1998-2002年	7.4	15.7	99.1	23.6	51.8	81.6	3.0	6.9	97.7	7.8	18.0	95.8
2003-2007年	7.4	17.9	102.6	23.8	44.9	77.9	6.0	13.9	154.8	8.4	16.0	95.8
2008-2012年	8.0	22.2	104.6	23.2	42.7	88.0	3.0	9.4	96.7	9.0	15.8	106.1
	25-34歳			65-74歳			25-34歳			65-74歳		
1983-1987年	7.6	21.4	83.6	7.6	54.1	123.7	4.2	11.1	102.7	8.0	41.7	133.3
1988-1992年	6.4	18.0	94.2	5.2	33.0	93.6	3.4	9.2	106.3	7.8	34.5	132.1
1993-1997年	9.2	21.9	111.9	7.2	33.5	105.1	3.2	8.1	97.8	5.8	22.0	113.0
1998-2002年	13.8	29.2	108.3	14.6	51.7	113.8	5.4	12.1	104.4	6.8	22.6	107.5
2003-2007年	15.2	33.1	106.8	14.0	41.3	96.2	5.0	12.3	94.3	8.0	22.1	118.6
2008-2012年	17.0	41.1	126.1	12.2	30.8	78.1	5.0	13.9	97.0	8.4	19.5	109.6
	35-44歳			75歳以上			35-44歳			75歳以上		
1983-1987年	13.6	26.5	83.4	5.8	88.2	112.7	7.6	14.1	119.1	8.2	80.7	139.9
1988-1992年	14.2	26.1	110.0	8.2	88.4	137.1	3.8	7.9	81.9	10.2	69.7	145.6
1993-1997年	9.2	19.9	81.1	5.6	51.9	99.6	3.4	7.5	88.7	10.6	54.6	158.5
1998-2002年	12.6	30.5	86.7	9.6	66.7	126.5	4.6	10.8	104.8	12.2	48.2	155.2
2003-2007年	16.4	39.2	97.8	10.4	54.9	121.9	4.0	10.8	85.4	10.4	32.9	146.5
2008-2012年	16.2	35.1	94.3	8.6	36.8	88.8	4.4	11.3	83.4	9.4	24.5	127.4

注：　総数(10歳以上)については、率は年齢調整死亡率(ベイズ推定値)、対全国比は標準化死亡比 SMR(ベイズ推定値)を算出

第6表　二次医療圏・性・年齢階級別の自殺の推移：自殺死亡数、死亡率、対全国比

埼玉県:北部　　（2013年3月31日現在の二次医療圏 ; 10歳以上）

	男						女					
	自殺死亡		対全国比	自殺死亡		対全国比	自殺死亡		対全国比	自殺死亡		対全国比
	数 1年当り	率 10万対	×100	数 1年当り	率 10万対	×100	数 1年当り	率 10万対	×100	数 1年当り	率 10万対	×100
	総数(10歳以上)			45-54歳			総数(10歳以上)			45-54歳		
1983-1987年	60.4	32.4	99.0	12.6	43.2	85.5	32.8	15.8	104.8	4.8	17.0	98.4
1988-1992年	47.4	22.9	91.6	9.0	27.1	79.0	41.2	15.6	133.0	5.0	15.1	103.6
1993-1997年	60.0	25.4	101.5	11.6	29.5	80.8	33.4	12.0	116.8	5.0	12.9	100.0
1998-2002年	88.2	34.8	97.5	22.8	53.5	95.5	39.2	13.3	112.0	8.8	19.5	129.5
2003-2007年	86.0	34.5	92.7	17.0	46.3	82.8	34.0	12.7	100.5	6.0	15.6	114.1
2008-2012年	89.2	35.7	103.1	17.6	52.4	107.9	34.8	12.9	102.6	5.8	17.2	115.3
	15-24歳			55-64歳			15-24歳			55-64歳		
1983-1987年	5.2	15.2	108.9	8.8	41.2	96.9	2.2	7.0	102.5	5.8	22.2	112.3
1988-1992年	4.6	11.0	111.2	7.2	28.9	81.5	3.0	7.2	135.6	6.6	22.1	123.8
1993-1997年	4.2	10.7	94.6	13.2	43.7	108.6	1.6	4.7	89.2	5.4	17.7	111.3
1998-2002年	4.6	13.6	86.4	18.8	56.6	89.1	2.2	6.8	96.7	6.8	20.2	107.3
2003-2007年	7.8	22.4	128.2	19.6	50.5	87.5	2.4	8.6	95.1	5.2	14.7	87.6
2008-2012年	7.2	24.8	116.9	18.6	45.5	93.7	2.0	8.5	88.1	4.6	12.5	84.1
	25-34歳			65-74歳			25-34歳			65-74歳		
1983-1987年	10.4	30.2	118.2	8.0	57.1	130.5	4.0	12.0	111.2	6.4	36.1	115.5
1988-1992年	5.8	18.5	96.7	7.2	44.3	125.9	2.0	7.4	85.9	7.8	35.5	136.1
1993-1997年	9.8	26.8	137.1	7.4	37.2	116.6	1.8	6.7	80.6	7.2	27.7	142.2
1998-2002年	11.0	28.9	107.0	12.4	52.3	115.0	3.4	10.5	90.8	6.4	23.6	112.5
2003-2007年	12.2	33.1	106.8	8.8	35.6	82.9	4.2	12.9	98.9	4.6	17.1	91.8
2008-2012年	9.2	30.7	94.1	12.0	40.0	101.4	3.0	12.1	84.3	6.2	19.4	108.9
	35-44歳			75歳以上			35-44歳			75歳以上		
1983-1987年	10.0	25.9	81.5	5.4	82.5	105.4	3.4	9.9	84.1	6.0	58.6	101.6
1988-1992年	8.6	21.0	88.7	4.8	58.2	90.2	5.2	11.8	122.7	11.4	77.4	161.8
1993-1997年	7.0	19.4	79.1	6.0	57.4	110.2	4.8	11.7	138.0	7.4	40.9	119.0
1998-2002年	11.8	34.4	97.7	6.2	49.9	94.6	3.0	9.6	92.5	8.6	37.1	119.4
2003-2007年	12.8	37.5	93.6	7.6	46.0	102.1	4.4	13.3	105.1	7.2	25.4	113.4
2008-2012年	16.0	41.5	111.6	8.2	41.1	99.1	5.6	15.3	113.1	7.6	22.5	117.1

注：　総数(10歳以上)については、率は年齢調整死亡率(ベイズ推定値)、対全国比は標準化死亡比 SMR(ベイズ推定値)を算出

第6表　二次医療圏・性・年齢階級別の自殺の推移：自殺死亡数、死亡率、対全国比

埼玉県:秩父　　（2013年3月31日現在の二次医療圏 ; 10歳以上）

	男						女					
	自殺死亡		対全国比	自殺死亡		対全国比	自殺死亡		対全国比	自殺死亡		対全国比
	数 1年当り	率 10万対	×100	数 1年当り	率 10万対	×100	数 1年当り	率 10万対	×100	数 1年当り	率 10万対	×100
	総数(10歳以上)			45-54歳			総数(10歳以上)			45-54歳		
1983-1987年	22.0	37.0	123.8	4.2	50.1	99.0	11.4	16.6	114.7	0.8	14.3	82.9
1988-1992年	16.0	26.3	113.9	3.8	41.0	119.5	15.2	16.2	154.6	2.0	17.6	120.3
1993-1997年	17.8	27.3	118.1	2.4	32.1	87.8	12.6	13.3	146.1	1.0	12.6	97.7
1998-2002年	22.2	36.1	105.7	4.6	53.2	95.1	13.8	14.8	137.9	2.0	17.6	117.0
2003-2007年	21.4	36.9	104.7	2.8	41.8	74.7	10.0	13.1	115.0	1.8	16.5	120.7
2008-2012年	18.8	35.3	102.8	3.6	50.0	102.9	10.4	13.0	119.1	0.8	14.0	94.0
	15-24歳			55-64歳			15-24歳			55-64歳		
1983-1987年	1.4	15.8	113.4	3.6	45.9	108.0	1.0	8.5	124.7	1.2	17.3	87.4
1988-1992年	0.8	10.0	101.4	3.4	39.1	110.0	0.6	5.9	112.5	1.6	17.9	100.3
1993-1997年	0.6	10.4	92.2	3.6	42.7	106.0	0.8	6.7	128.1	1.6	17.2	108.2
1998-2002年	1.0	15.6	99.0	5.4	67.1	105.7	0.4	6.9	97.9	2.4	22.5	119.5
2003-2007年	1.6	20.3	116.6	4.4	55.1	95.4	0.8	10.5	116.4	2.2	19.8	118.0
2008-2012年	1.2	22.1	104.1	2.8	40.8	83.9	0.4	9.3	96.3	1.6	16.1	107.7
	25-34歳			65-74歳			25-34歳			65-74歳		
1983-1987年	2.8	29.9	117.1	2.4	51.4	117.4	1.6	14.1	130.6	3.0	43.0	137.7
1988-1992年	1.6	20.3	106.3	2.8	45.4	128.9	1.4	11.8	135.9	4.2	47.1	180.4
1993-1997年	1.8	21.9	111.9	4.0	49.4	154.8	1.4	11.5	137.9	2.4	25.4	130.2
1998-2002年	1.4	24.4	90.5	5.0	59.1	129.9	1.6	14.7	127.2	2.2	23.7	112.7
2003-2007年	1.4	27.5	88.6	3.8	49.5	115.3	0.2	10.6	81.2	1.4	18.3	98.4
2008-2012年	2.0	34.4	105.7	3.2	42.9	108.7	0.2	12.2	84.8	2.2	21.7	121.8
	35-44歳			75歳以上			35-44歳			75歳以上		
1983-1987年	3.6	36.6	115.1	3.8	123.5	157.7	0.8	11.1	93.6	3.0	75.1	130.1
1988-1992年	1.8	21.6	91.0	1.8	65.2	101.0	1.6	12.1	125.7	3.8	74.1	154.9
1993-1997年	3.2	31.6	128.9	2.2	61.3	117.7	1.6	12.2	143.0	3.8	59.2	172.0
1998-2002年	2.4	33.6	95.4	2.4	56.3	106.7	0.8	10.6	103.0	4.4	53.4	172.1
2003-2007年	4.0	50.6	126.2	3.4	56.7	126.0	0.2	10.1	80.0	3.4	33.8	150.6
2008-2012年	3.4	42.2	113.5	2.6	42.1	101.4	0.6	12.6	92.9	4.6	35.2	183.2

注：　総数(10歳以上)については、率は年齢調整死亡率(ベイズ推定値)、対全国比は標準化死亡比 SMR(ベイズ推定値)を算出

第6表　二次医療圏・性・年齢階級別の自殺の推移：自殺死亡数、死亡率、対全国比

千葉県:千葉　　（2013年3月31日現在の二次医療圏 ; 10歳以上）

	男						女					
	自殺死亡		対全国比	自殺死亡		対全国比	自殺死亡		対全国比	自殺死亡		対全国比
	数 1年当り	率 10万対	×100	数 1年当り	率 10万対	×100	数 1年当り	率 10万対	×100	数 1年当り	率 10万対	×100
	総数(10歳以上)			45-54歳			総数(10歳以上)			45-54歳		
1983-1987年	84.0	28.8	86.1	23.2	41.2	81.6	37.8	13.7	86.5	6.0	13.1	75.8
1988-1992年	59.4	18.5	71.8	17.0	26.1	75.9	36.6	11.0	84.7	6.2	10.8	73.7
1993-1997年	81.6	21.3	83.8	21.6	30.7	83.8	32.4	8.6	77.5	8.4	11.8	91.3
1998-2002年	126.6	30.1	83.0	29.6	45.7	81.7	46.0	11.0	84.6	9.4	14.2	94.2
2003-2007年	129.0	30.0	80.6	26.0	45.9	82.1	47.8	11.3	84.8	4.6	9.5	69.3
2008-2012年	133.6	31.8	89.5	28.4	50.0	102.9	47.8	11.2	83.1	7.2	13.8	92.4
	15-24歳			55-64歳			15-24歳			55-64歳		
1983-1987年	8.0	13.1	94.2	9.6	36.9	86.8	4.8	7.9	115.5	5.4	19.5	98.8
1988-1992年	7.0	9.4	95.2	10.8	27.6	77.8	4.4	6.1	115.7	7.2	18.9	105.6
1993-1997年	9.0	12.0	106.4	18.6	35.3	87.7	2.2	3.8	71.9	6.2	13.3	83.5
1998-2002年	7.6	13.1	82.8	34.4	55.1	86.7	5.0	8.4	119.9	9.2	15.7	83.3
2003-2007年	6.6	13.7	78.6	34.6	51.1	88.5	3.6	7.9	87.5	9.6	14.2	84.7
2008-2012年	10.0	22.2	104.6	27.2	43.5	89.6	3.6	8.9	91.4	6.6	11.1	74.3
	25-34歳			65-74歳			25-34歳			65-74歳		
1983-1987年	12.2	22.5	88.2	5.4	42.3	96.7	6.4	11.4	105.8	3.2	21.4	68.6
1988-1992年	7.4	13.8	72.0	3.6	24.8	70.5	3.6	7.2	82.7	2.6	14.8	56.6
1993-1997年	12.0	17.8	91.1	6.0	26.1	81.8	4.0	6.9	82.7	4.4	16.8	86.2
1998-2002年	21.0	27.6	102.0	14.0	39.8	87.5	6.6	9.9	85.3	5.8	17.1	81.5
2003-2007年	20.4	29.4	94.9	16.0	34.2	79.6	9.0	13.4	102.9	5.8	13.4	72.1
2008-2012年	14.6	27.9	85.7	18.6	32.9	83.3	5.8	11.7	81.5	8.6	15.0	84.1
	35-44歳			75歳以上			35-44歳			75歳以上		
1983-1987年	21.4	28.5	89.5	3.8	65.5	83.6	6.0	8.5	71.8	5.6	58.0	100.5
1988-1992年	9.6	15.0	63.4	3.8	48.4	75.1	6.6	9.5	98.5	5.4	38.3	80.1
1993-1997年	9.4	16.9	69.1	5.0	46.9	90.1	1.8	4.4	52.2	5.4	28.5	82.8
1998-2002年	14.0	24.6	70.0	6.0	42.1	80.0	4.8	9.1	87.6	5.2	21.6	69.5
2003-2007年	18.4	27.6	68.8	6.6	32.3	71.6	10.0	14.9	117.8	5.2	16.1	71.9
2008-2012年	24.8	33.4	89.9	9.8	32.2	77.7	8.6	12.2	90.3	7.4	16.9	88.1

注：　総数(10歳以上)については、率は年齢調整死亡率(ベイズ推定値)、対全国比は標準化死亡比 SMR(ベイズ推定値)を算出

第6表　二次医療圏・性・年齢階級別の自殺の推移：自殺死亡数、死亡率、対全国比

千葉県:東葛南部　　（2013年3月31日現在の二次医療圏 ; 10歳以上）

	男						女					
	自殺死亡		対全国比	自殺死亡		対全国比	自殺死亡		対全国比	自殺死亡		対全国比
	数 1年当り	率 10万対	×100	数 1年当り	率 10万対	×100	数 1年当り	率 10万対	×100	数 1年当り	率 10万対	×100
	総数(10歳以上)			45-54歳			総数(10歳以上)			45-54歳		
1983-1987年	126.0	25.4	74.1	32.2	34.7	68.5	61.6	12.9	81.9	10.4	12.8	74.3
1988-1992年	106.8	18.6	71.9	28.4	25.5	74.2	70.2	11.9	92.6	15.0	13.9	95.1
1993-1997年	138.6	20.8	80.7	34.4	28.5	77.8	61.6	9.2	84.2	12.0	10.2	78.7
1998-2002年	208.4	28.2	77.8	51.4	45.6	81.5	78.2	10.7	83.1	13.6	12.3	81.7
2003-2007年	225.4	29.2	79.4	38.8	39.7	70.9	91.4	12.0	92.3	10.4	11.3	82.1
2008-2012年	222.0	29.0	82.2	38.0	37.6	77.4	108.4	13.1	103.8	10.6	11.9	79.6
	15-24歳			55-64歳			15-24歳			55-64歳		
1983-1987年	12.8	11.5	82.1	17.8	38.4	90.5	6.4	6.4	94.2	6.2	14.1	71.6
1988-1992年	9.8	7.4	74.6	18.6	27.3	76.8	4.2	3.7	70.5	10.2	16.0	89.9
1993-1997年	12.8	9.7	86.1	31.2	35.3	87.6	4.6	4.1	79.3	13.2	15.8	99.4
1998-2002年	15.8	14.4	90.9	51.6	49.9	78.5	7.4	7.5	107.2	14.6	14.8	78.6
2003-2007年	17.4	18.6	106.4	56.2	49.5	85.8	7.6	9.2	102.1	15.8	13.9	82.9
2008-2012年	18.8	22.6	106.5	42.6	40.7	83.9	6.2	8.4	86.4	21.2	18.4	123.2
	25-34歳			65-74歳			25-34歳			65-74歳		
1983-1987年	14.6	14.9	58.2	7.4	34.7	79.3	8.4	8.7	80.7	9.0	30.0	95.9
1988-1992年	14.6	12.8	66.7	5.8	22.6	64.2	8.6	8.3	95.8	7.4	20.8	79.9
1993-1997年	19.8	14.6	74.9	8.6	22.3	70.0	7.4	6.5	78.5	10.0	21.4	109.8
1998-2002年	32.0	21.4	79.2	21.4	37.2	81.8	16.2	12.0	103.6	10.2	17.5	83.4
2003-2007年	35.0	24.7	79.7	23.8	31.8	74.1	17.0	12.9	99.2	12.2	16.0	85.8
2008-2012年	33.2	28.3	86.9	28.8	32.0	81.0	17.8	15.6	108.9	19.4	19.6	109.9
	35-44歳			75歳以上			35-44歳			75歳以上		
1983-1987年	32.0	24.9	78.1	8.4	79.6	101.6	11.8	9.5	80.5	8.8	54.7	94.7
1988-1992年	19.6	16.6	70.0	9.8	66.3	102.8	11.2	9.4	97.3	13.4	54.2	113.2
1993-1997年	21.8	21.2	86.3	9.6	53.0	101.8	6.0	6.4	75.9	8.4	26.8	77.7
1998-2002年	27.0	25.2	71.5	8.4	36.8	69.9	7.2	7.8	75.6	9.0	22.4	72.0
2003-2007年	40.8	31.4	78.3	13.4	38.8	86.1	17.6	14.7	116.6	10.8	19.9	88.7
2008-2012年	44.0	30.1	80.8	16.0	32.7	78.8	19.8	14.3	105.8	13.4	18.9	98.1

注：　総数(10歳以上)については、率は年齢調整死亡率(ベイズ推定値)、対全国比は標準化死亡比 SMR(ベイズ推定値)を算出

第6表　二次医療圏・性・年齢階級別の自殺の推移：自殺死亡数、死亡率、対全国比

千葉県:東葛北部　　（2013年3月31日現在の二次医療圏 ; 10歳以上）

	男						女					
	自殺死亡		対全国比	自殺死亡		対全国比	自殺死亡		対全国比	自殺死亡		対全国比
	数 1年当り	率 10万対	×100	数 1年当り	率 10万対	×100	数 1年当り	率 10万対	×100	数 1年当り	率 10万対	×100
	総数(10歳以上)			45-54歳			総数(10歳以上)			45-54歳		
1983-1987年	102.2	26.0	74.9	26.4	34.9	69.0	59.6	15.0	96.2	9.4	14.1	81.6
1988-1992年	100.2	21.1	82.9	27.0	28.8	83.8	56.0	11.6	89.1	9.6	11.3	77.2
1993-1997年	120.8	21.9	85.8	34.4	32.9	90.0	54.4	9.7	88.0	11.2	10.8	83.9
1998-2002年	175.4	29.5	80.5	42.8	45.0	80.4	75.6	11.9	94.9	13.0	13.2	87.6
2003-2007年	183.4	30.4	81.0	34.2	43.1	77.0	84.2	12.8	102.7	10.6	13.0	94.6
2008-2012年	192.4	31.6	90.0	30.2	40.2	82.6	89.0	13.5	104.8	10.8	14.6	97.5
	15-24歳			55-64歳			15-24歳			55-64歳		
1983-1987年	10.8	12.6	90.2	12.4	32.8	77.3	5.0	6.4	93.3	7.0	17.9	90.5
1988-1992年	11.8	10.6	107.0	13.2	23.8	67.1	5.6	5.6	105.3	8.0	15.2	85.3
1993-1997年	9.4	9.1	80.4	25.2	34.0	84.4	4.6	4.7	90.7	10.6	15.2	95.3
1998-2002年	13.8	15.3	97.0	41.0	46.4	73.0	7.4	8.5	120.6	16.4	18.5	98.4
2003-2007年	11.8	16.0	91.9	37.8	38.9	67.3	5.4	8.0	88.7	14.6	14.5	86.5
2008-2012年	13.8	21.4	100.7	40.6	44.0	90.7	5.0	8.6	88.9	16.4	16.1	107.7
	25-34歳			65-74歳			25-34歳			65-74歳		
1983-1987年	12.6	17.4	68.1	8.6	45.6	104.1	6.0	8.2	76.6	11.4	42.9	137.2
1988-1992年	13.4	16.2	85.0	8.8	35.5	100.8	6.4	8.3	95.7	8.8	27.7	106.0
1993-1997年	15.6	16.4	83.9	7.2	21.6	67.7	5.0	6.2	74.2	7.6	19.0	97.5
1998-2002年	27.4	25.9	95.9	19.0	38.1	83.7	10.8	11.2	96.2	8.8	17.5	83.2
2003-2007年	29.8	29.8	96.0	25.0	37.8	88.0	15.6	16.1	123.6	12.8	18.9	101.8
2008-2012年	29.4	34.2	105.0	25.4	32.0	80.9	14.6	17.3	121.1	16.4	19.1	107.5
	35-44歳			75歳以上			35-44歳			75歳以上		
1983-1987年	24.2	23.1	72.7	6.6	75.3	96.2	12.2	11.4	96.4	8.4	62.2	107.7
1988-1992年	17.4	17.8	75.1	8.2	65.1	101.0	7.6	7.8	80.8	9.8	46.8	97.8
1993-1997年	16.8	20.3	83.0	10.8	65.4	125.6	6.2	7.6	89.2	9.0	32.1	93.3
1998-2002年	22.2	27.8	78.9	9.0	42.8	81.3	6.0	8.2	79.5	12.8	34.3	110.3
2003-2007年	32.4	35.5	88.5	12.0	38.4	85.3	11.2	13.0	103.3	14.0	27.9	124.4
2008-2012年	37.4	35.6	95.8	14.6	33.6	80.9	15.2	15.1	111.7	10.4	16.4	85.4

注：　総数(10歳以上)については、率は年齢調整死亡率(ベイズ推定値)、対全国比は標準化死亡比 SMR(ベイズ推定値)を算出

第6表　二次医療圏・性・年齢階級別の自殺の推移：自殺死亡数、死亡率、対全国比

千葉県:印旛　　（2013年3月31日現在の二次医療圏 ; 10歳以上）

	男						女					
	自殺死亡		対全国比	自殺死亡		対全国比	自殺死亡		対全国比	自殺死亡		対全国比
	数 1年当り	率 10万対	×100	数 1年当り	率 10万対	×100	数 1年当り	率 10万対	×100	数 1年当り	率 10万対	×100
	総数(10歳以上)			45-54歳			総数(10歳以上)			45-54歳		
1983-1987年	50.4	30.1	88.8	13.4	44.9	88.8	26.2	14.7	96.2	4.8	17.8	103.3
1988-1992年	48.8	22.6	89.1	13.0	30.9	89.8	30.0	12.8	99.8	5.8	15.0	102.9
1993-1997年	54.6	20.7	79.6	15.2	28.9	78.9	26.0	9.4	84.8	5.4	11.1	86.0
1998-2002年	101.4	32.4	89.7	25.8	46.5	83.0	38.4	11.9	93.5	7.2	13.4	89.1
2003-2007年	99.0	31.8	82.5	22.2	46.2	82.6	42.0	12.6	97.7	4.4	10.2	74.5
2008-2012年	109.0	32.7	94.2	17.4	41.7	85.8	41.0	11.9	92.2	6.0	14.2	95.1
	15-24歳			55-64歳			15-24歳			55-64歳		
1983-1987年	5.6	17.5	125.2	5.8	34.9	82.2	1.4	5.7	82.8	4.6	22.2	112.6
1988-1992年	4.2	9.7	97.7	8.2	32.6	91.7	2.2	5.2	99.1	4.6	18.3	102.3
1993-1997年	7.8	14.3	126.0	9.8	30.4	75.6	2.6	5.3	101.2	2.0	9.0	56.9
1998-2002年	9.4	18.7	118.7	27.0	59.8	94.2	2.2	5.5	77.9	6.6	16.7	88.9
2003-2007年	8.8	19.8	113.2	22.4	42.0	72.8	3.2	8.0	89.4	8.0	15.5	92.6
2008-2012年	7.4	20.1	94.6	26.2	46.3	95.2	2.8	8.3	85.6	7.8	13.9	93.4
	25-34歳			65-74歳			25-34歳			65-74歳		
1983-1987年	6.0	21.7	84.7	2.8	33.0	75.3	1.6	7.1	66.2	3.6	28.1	89.8
1988-1992年	5.8	18.5	96.6	4.8	36.2	102.7	3.8	10.7	123.7	4.4	25.5	97.6
1993-1997年	4.0	12.2	62.2	5.4	30.0	94.1	1.4	5.2	62.7	5.2	22.9	117.4
1998-2002年	9.4	21.7	80.5	9.0	38.5	84.6	5.0	11.3	97.3	5.6	21.3	101.5
2003-2007年	16.4	34.2	110.2	7.0	24.9	58.1	7.2	15.0	115.0	6.2	19.2	103.1
2008-2012年	15.2	34.7	106.5	15.0	36.2	91.8	4.4	11.5	80.6	5.6	14.9	83.5
	35-44歳			75歳以上			35-44歳			75歳以上		
1983-1987年	12.0	27.5	86.4	4.8	91.9	117.3	5.4	12.2	103.6	4.8	61.3	106.3
1988-1992年	8.4	18.0	75.8	4.4	62.4	96.8	3.6	8.0	83.0	5.2	43.6	91.2
1993-1997年	7.4	17.0	69.4	5.0	54.4	104.4	3.6	7.9	92.4	5.4	33.2	96.3
1998-2002年	12.4	29.6	84.1	8.0	63.9	121.2	4.2	9.9	95.5	7.6	34.8	112.0
2003-2007年	15.8	36.0	89.9	6.0	38.0	84.4	7.2	15.5	122.6	5.6	20.5	91.5
2008-2012年	18.2	35.6	95.7	9.4	42.6	102.7	5.8	12.5	91.9	7.8	22.3	116.0

注:　総数(10歳以上)については、率は年齢調整死亡率(ベイズ推定値)、対全国比は標準化死亡比 SMR(ベイズ推定値)を算出

第6表　二次医療圏・性・年齢階級別の自殺の推移：自殺死亡数、死亡率、対全国比

千葉県:香取海匝　　（2013年3月31日現在の二次医療圏 ; 10歳以上）

	男						女					
	自殺死亡		対全国比	自殺死亡		対全国比	自殺死亡		対全国比	自殺死亡		対全国比
	数 1年当り	率 10万対	×100	数 1年当り	率 10万対	×100	数 1年当り	率 10万対	×100	数 1年当り	率 10万対	×100
	総数(10歳以上)			45-54歳			総数(10歳以上)			45-54歳		
1983-1987年	47.4	33.8	103.4	13.6	58.7	116.0	23.6	14.7	93.3	3.2	15.1	87.8
1988-1992年	36.8	24.8	100.0	6.0	28.9	84.1	24.8	13.0	104.1	4.6	17.9	122.4
1993-1997年	35.6	23.8	91.8	8.0	33.1	90.6	23.0	11.7	109.3	3.4	13.7	105.7
1998-2002年	52.8	34.7	93.3	15.2	57.0	101.8	17.8	10.9	79.3	2.4	12.1	80.5
2003-2007年	61.0	38.6	107.7	11.4	50.0	89.4	24.2	13.3	108.0	2.8	13.2	96.6
2008-2012年	49.6	34.0	98.0	8.8	45.5	93.7	22.4	13.0	105.5	2.4	13.7	92.1
	15-24歳			55-64歳			15-24歳			55-64歳		
1983-1987年	4.2	18.9	135.7	6.0	34.7	81.7	2.0	8.6	125.4	5.2	22.1	112.0
1988-1992年	3.0	12.5	126.2	6.2	30.5	85.9	1.0	5.2	98.0	2.8	14.1	78.8
1993-1997年	2.4	11.8	104.5	8.0	38.4	95.4	0.8	4.7	90.6	4.2	17.6	110.7
1998-2002年	1.8	13.0	82.0	10.8	54.1	85.1	1.0	6.6	93.4	3.6	17.5	93.1
2003-2007年	2.4	16.5	94.3	14.4	60.3	104.4	1.8	10.6	117.5	5.4	20.2	120.7
2008-2012年	3.0	21.9	103.2	13.0	49.8	102.6	1.8	11.8	122.0	4.4	16.6	111.2
	25-34歳			65-74歳			25-34歳			65-74歳		
1983-1987年	6.8	28.1	110.0	4.0	37.9	86.6	3.4	13.6	126.7	3.2	23.5	75.3
1988-1992年	5.4	24.4	127.6	5.4	40.2	114.1	1.6	8.5	97.8	4.6	25.8	99.0
1993-1997年	5.2	24.5	125.3	3.2	23.1	72.4	2.0	9.6	115.6	4.6	21.4	110.0
1998-2002年	5.0	26.6	98.5	6.8	39.7	87.2	1.4	9.8	84.8	2.6	14.5	68.9
2003-2007年	5.8	32.1	103.5	9.6	50.2	117.0	2.6	14.4	110.8	3.4	16.8	90.4
2008-2012年	4.6	31.1	95.6	7.4	40.4	102.3	1.8	13.9	97.1	5.4	22.8	128.1
	35-44歳			75歳以上			35-44歳			75歳以上		
1983-1987年	8.4	32.8	103.2	4.2	71.9	91.8	3.8	14.0	118.9	2.4	28.4	49.2
1988-1992年	7.8	27.7	116.8	2.8	43.3	67.1	2.2	9.3	95.8	7.8	57.0	119.1
1993-1997年	5.2	22.3	90.9	3.4	41.5	79.6	2.8	10.8	126.9	5.0	31.6	91.7
1998-2002年	8.6	39.9	113.4	4.4	44.4	84.3	1.8	9.7	94.1	5.0	26.2	84.5
2003-2007年	10.6	53.1	132.4	6.8	49.3	109.5	2.2	12.6	99.4	6.0	24.6	109.5
2008-2012年	6.8	37.2	100.0	6.0	38.8	93.6	1.0	10.1	74.5	5.6	20.2	105.0

注：　総数(10歳以上)については、率は年齢調整死亡率(ベイズ推定値)、対全国比は標準化死亡比 SMR(ベイズ推定値)を算出

第6表　二次医療圏・性・年齢階級別の自殺の推移：自殺死亡数、死亡率、対全国比

千葉県:山武長生夷隅　　（2013年3月31日現在の二次医療圏 ; 10歳以上）

	男						女					
	自殺死亡		対全国比	自殺死亡		対全国比	自殺死亡		対全国比	自殺死亡		対全国比
	数 1年当り	率 10万対	×100	数 1年当り	率 10万対	×100	数 1年当り	率 10万対	×100	数 1年当り	率 10万対	×100
	総数(10歳以上)			45-54歳			総数(10歳以上)			45-54歳		
1983-1987年	44.8	28.4	82.9	8.8	37.1	73.4	28.4	14.5	93.6	3.2	14.1	82.0
1988-1992年	42.0	23.0	90.5	9.6	34.0	99.0	26.4	11.7	90.8	3.4	13.4	91.3
1993-1997年	56.2	26.3	105.0	14.2	39.5	107.8	20.8	9.2	78.8	4.6	13.6	105.0
1998-2002年	78.0	34.6	95.6	20.2	53.6	95.7	30.4	11.8	92.6	4.2	13.0	86.1
2003-2007年	92.4	39.3	109.8	18.2	54.2	96.9	29.8	12.9	94.4	3.8	12.5	91.3
2008-2012年	84.2	37.7	108.3	17.2	57.5	118.4	29.6	12.3	96.0	4.4	15.3	102.8
	15-24歳			55-64歳			15-24歳			55-64歳		
1983-1987年	3.8	15.4	110.8	7.2	34.5	81.2	1.2	6.1	89.8	5.0	19.1	96.9
1988-1992年	3.0	10.4	104.9	9.0	34.8	98.0	0.4	3.3	61.8	5.4	18.6	104.2
1993-1997年	3.4	11.3	99.9	10.6	39.2	97.3	1.8	6.0	114.4	3.2	12.5	78.6
1998-2002年	4.4	15.4	97.4	18.0	60.0	94.4	1.4	6.1	87.1	6.2	19.6	104.3
2003-2007年	4.8	17.7	101.2	23.8	64.4	111.6	2.8	10.7	119.2	3.6	12.4	74.3
2008-2012年	6.0	24.3	114.5	16.8	44.1	90.7	1.0	6.8	70.2	4.8	13.5	90.6
	25-34歳			65-74歳			25-34歳			65-74歳		
1983-1987年	7.0	26.8	105.0	5.6	40.1	91.6	3.6	13.3	123.6	6.6	33.8	108.1
1988-1992年	4.6	19.3	100.8	4.6	29.2	83.0	2.0	8.7	100.4	5.0	22.9	87.6
1993-1997年	6.0	22.6	115.8	5.2	25.9	81.3	1.0	6.0	72.1	4.2	16.5	84.6
1998-2002年	8.0	28.9	106.8	10.2	42.0	92.4	1.8	9.0	77.9	5.6	19.7	93.7
2003-2007年	9.0	33.5	108.2	12.0	44.6	104.0	3.4	13.6	104.7	5.2	17.9	96.1
2008-2012年	8.4	35.7	109.5	12.8	42.6	107.9	2.0	11.7	81.9	5.4	17.6	99.0
	35-44歳			75歳以上			35-44歳			75歳以上		
1983-1987年	8.6	28.1	88.3	3.6	51.7	66.0	2.4	9.6	81.1	6.4	51.4	89.1
1988-1992年	6.8	20.5	86.6	4.4	47.7	73.9	2.2	8.0	82.8	8.0	47.8	100.0
1993-1997年	10.0	29.4	119.7	6.8	55.4	106.4	1.4	6.0	70.0	4.6	23.2	67.4
1998-2002年	10.0	34.4	97.7	7.0	47.9	90.9	3.4	11.3	109.6	7.6	29.0	93.5
2003-2007年	14.0	49.4	123.2	10.4	52.8	117.3	5.2	16.7	132.0	5.6	17.7	79.0
2008-2012年	13.2	44.1	118.5	9.4	41.1	99.1	4.6	15.7	115.9	7.2	19.3	100.3

注：　総数(10歳以上)については、率は年齢調整死亡率(ベイズ推定値)、対全国比は標準化死亡比 SMR(ベイズ推定値)を算出

第6表　二次医療圏・性・年齢階級別の自殺の推移：自殺死亡数、死亡率、対全国比

千葉県:安房　　（2013年3月31日現在の二次医療圏 ; 10歳以上）

	男						女					
	自殺死亡		対全国比	自殺死亡		対全国比	自殺死亡		対全国比	自殺死亡		対全国比
	数 1年当り	率 10万対	×100	数 1年当り	率 10万対	×100	数 1年当り	率 10万対	×100	数 1年当り	率 10万対	×100
	総数(10歳以上)			45-54歳			総数(10歳以上)			45-54歳		
1983-1987年	25.8	34.7	110.2	4.6	45.1	89.3	17.2	17.1	117.3	3.6	23.6	137.2
1988-1992年	19.8	25.5	106.3	6.2	48.9	142.4	15.8	14.0	118.2	2.0	15.9	108.5
1993-1997年	21.4	26.5	110.7	5.0	39.9	109.0	11.2	11.1	102.4	2.2	15.1	117.0
1998-2002年	28.4	37.4	104.8	6.8	57.9	103.5	9.2	11.7	83.2	2.2	16.7	110.7
2003-2007年	24.0	35.7	93.6	5.0	54.1	96.8	8.4	11.8	85.6	0.8	12.0	87.8
2008-2012年	20.0	33.2	90.0	4.2	52.0	106.9	9.8	13.0	98.2	1.4	16.2	108.4
	15-24歳			55-64歳			15-24歳			55-64歳		
1983-1987年	1.6	17.3	123.7	6.2	53.7	126.4	1.0	8.5	124.2	2.2	18.8	95.2
1988-1992年	1.4	12.0	120.8	2.6	27.9	78.5	0.4	5.2	98.7	4.0	25.0	139.9
1993-1997年	1.2	12.6	111.0	5.0	44.6	110.9	0.2	4.6	87.3	2.0	16.7	105.0
1998-2002年	2.0	20.4	128.8	8.0	71.9	113.2	0.0	5.4	77.3	1.2	15.6	82.9
2003-2007年	1.8	21.9	125.4	4.8	46.2	80.0	0.6	9.7	107.5	1.2	14.1	84.5
2008-2012年	1.0	21.7	102.5	3.8	39.3	80.9	0.6	10.7	109.8	1.4	13.7	92.0
	25-34歳			65-74歳			25-34歳			65-74歳		
1983-1987年	2.8	29.0	113.3	3.6	48.5	110.7	2.0	15.2	141.1	3.4	33.8	108.3
1988-1992年	0.8	15.4	80.4	2.2	30.9	87.6	1.0	10.1	116.5	2.6	24.8	95.2
1993-1997年	2.0	23.3	119.1	3.4	35.4	111.1	1.4	11.4	137.0	2.4	20.2	103.7
1998-2002年	1.6	25.2	93.3	4.0	42.6	93.6	0.6	10.8	93.5	1.8	17.9	85.2
2003-2007年	2.8	34.9	112.4	4.2	43.0	100.1	0.8	12.7	97.7	2.0	18.3	98.2
2008-2012年	1.4	29.8	91.5	5.0	45.0	113.9	1.0	15.1	105.3	1.8	17.2	96.8
	35-44歳			75歳以上			35-44歳			75歳以上		
1983-1987年	3.2	28.6	89.7	3.8	89.5	114.3	1.2	11.1	94.3	3.8	58.8	101.9
1988-1992年	1.6	18.0	76.1	4.6	84.3	130.7	0.8	8.8	90.9	5.0	57.5	120.1
1993-1997年	2.4	25.0	102.1	2.4	44.8	86.0	0.4	7.1	82.9	2.6	27.5	79.9
1998-2002年	3.6	41.2	117.1	2.4	40.8	77.4	1.0	11.2	108.4	2.4	21.9	70.6
2003-2007年	2.6	37.9	94.7	2.8	37.5	83.2	1.0	13.1	103.5	2.0	15.9	70.7
2008-2012年	1.8	32.0	85.9	2.4	31.3	75.4	0.8	12.9	95.1	2.8	18.2	94.9

注：　総数(10歳以上)については、率は年齢調整死亡率(ベイズ推定値)、対全国比は標準化死亡比 SMR(ベイズ推定値)を算出

第6表　二次医療圏・性・年齢階級別の自殺の推移：自殺死亡数、死亡率、対全国比

千葉県:君津　　（2013年3月31日現在の二次医療圏 ; 10歳以上）

	男						女					
	自殺死亡		対全国比	自殺死亡		対全国比	自殺死亡		対全国比	自殺死亡		対全国比
	数 1年当り	率 10万対	×100	数 1年当り	率 10万対	×100	数 1年当り	率 10万対	×100	数 1年当り	率 10万対	×100
	総数(10歳以上)			45-54歳			総数(10歳以上)			45-54歳		
1983-1987年	40.0	32.3	99.3	10.0	48.2	95.3	22.6	16.4	111.2	3.6	18.2	105.6
1988-1992年	36.2	25.4	105.8	9.2	36.3	105.7	22.2	13.8	112.9	2.8	13.4	91.5
1993-1997年	42.2	26.6	109.0	11.8	40.5	110.7	21.2	11.8	115.5	4.4	15.1	116.6
1998-2002年	64.4	38.9	110.3	17.8	63.6	113.7	26.0	14.2	115.9	4.4	16.2	107.5
2003-2007年	67.4	40.4	113.8	16.0	66.5	118.9	21.0	12.5	99.5	2.8	13.3	97.0
2008-2012年	54.6	33.7	98.2	9.8	47.5	97.8	18.4	12.0	90.3	2.2	13.2	88.7
	15-24歳			55-64歳			15-24歳			55-64歳		
1983-1987年	3.4	16.2	115.8	4.0	33.6	79.1	2.0	8.5	123.9	3.4	21.6	109.6
1988-1992年	2.4	9.9	100.3	7.8	42.1	118.6	2.8	8.9	169.3	2.8	16.9	94.7
1993-1997年	1.2	7.7	68.4	9.8	46.1	114.5	2.2	7.6	144.9	3.2	16.3	102.7
1998-2002年	3.6	16.6	105.4	19.6	79.9	125.7	1.6	7.7	109.0	5.2	21.3	113.4
2003-2007年	3.8	19.4	111.4	15.6	59.0	102.2	1.0	7.5	82.9	4.8	17.8	106.3
2008-2012年	4.8	25.3	119.4	11.0	43.1	88.7	0.8	7.5	77.6	3.2	13.5	90.7
	25-34歳			65-74歳			25-34歳			65-74歳		
1983-1987年	4.8	22.8	89.3	3.6	47.1	107.5	2.0	10.3	95.7	3.6	33.6	107.5
1988-1992年	5.0	23.1	120.8	3.4	36.9	104.9	2.8	11.9	137.3	3.8	29.8	114.2
1993-1997年	4.4	20.5	105.1	5.2	39.8	124.9	0.8	6.3	75.3	4.4	27.0	138.6
1998-2002年	5.2	24.2	89.8	5.0	36.9	81.2	3.8	15.0	129.5	2.2	16.1	76.6
2003-2007年	8.6	36.7	118.3	8.0	44.9	104.6	2.4	12.6	96.7	1.8	13.2	71.1
2008-2012年	5.2	29.0	88.9	7.8	38.0	96.2	1.4	11.3	78.8	3.8	17.8	100.1
	35-44歳			75歳以上			35-44歳			75歳以上		
1983-1987年	11.0	37.8	118.6	3.2	76.4	97.5	3.6	12.8	108.2	4.4	65.5	113.5
1988-1992年	4.8	19.0	80.3	3.2	62.0	96.1	2.0	8.6	89.1	5.2	55.9	116.9
1993-1997年	6.4	26.2	106.8	3.4	54.6	104.8	1.6	7.8	91.8	4.2	36.8	106.8
1998-2002年	10.4	46.3	131.4	2.4	37.3	70.7	3.2	13.7	132.2	5.4	37.1	119.4
2003-2007年	9.4	44.2	110.3	6.0	54.4	120.7	3.2	14.7	116.1	5.0	27.5	122.5
2008-2012年	8.4	35.9	96.6	7.6	53.4	128.8	3.4	14.8	109.4	3.4	17.0	88.6

注：　総数(10歳以上)については、率は年齢調整死亡率(ベイズ推定値)、対全国比は標準化死亡比 SMR(ベイズ推定値)を算出

第6表　二次医療圏・性・年齢階級別の自殺の推移：自殺死亡数、死亡率、対全国比

千葉県:市原　　（2013年3月31日現在の二次医療圏 ; 10歳以上）

	男						女					
	自殺死亡		対全国比	自殺死亡		対全国比	自殺死亡		対全国比	自殺死亡		対全国比
	数 1年当り	率 10万対	×100	数 1年当り	率 10万対	×100	数 1年当り	率 10万対	×100	数 1年当り	率 10万対	×100
	総数(10歳以上)			45-54歳			総数(10歳以上)			45-54歳		
1983-1987年	28.6	31.0	93.6	8.4	50.9	100.6	14.4	15.9	103.9	1.6	14.4	83.8
1988-1992年	28.4	25.5	105.1	7.0	33.8	98.4	12.2	12.0	91.7	2.4	14.0	95.8
1993-1997年	25.2	21.6	81.7	7.6	32.7	89.4	11.8	10.1	91.0	2.0	10.9	84.3
1998-2002年	48.4	35.0	98.0	13.0	54.4	97.1	13.0	11.2	82.3	3.8	16.3	108.0
2003-2007年	43.8	32.8	86.6	9.2	46.1	82.5	16.6	11.8	97.7	2.2	12.7	92.5
2008-2012年	48.4	34.7	101.5	8.6	48.9	100.6	18.8	13.3	105.8	2.0	13.6	91.4
	15-24歳			55-64歳			15-24歳			55-64歳		
1983-1987年	2.8	15.8	113.4	4.2	44.2	104.1	1.0	6.7	98.8	1.8	19.6	99.1
1988-1992年	3.0	12.1	121.9	4.6	36.0	101.3	0.4	3.8	71.7	2.4	19.0	106.5
1993-1997年	3.0	12.2	108.3	5.2	34.5	85.8	1.2	5.6	107.0	1.4	12.6	79.0
1998-2002年	2.8	14.8	94.0	12.4	62.3	98.1	1.6	8.0	113.3	1.8	14.3	76.1
2003-2007年	2.4	15.7	89.8	13.2	57.2	99.1	0.8	7.1	78.4	4.2	18.2	108.8
2008-2012年	3.2	21.3	100.5	10.8	47.1	96.9	1.2	9.3	96.4	2.4	13.0	87.0
	25-34歳			65-74歳			25-34歳			65-74歳		
1983-1987年	3.4	20.2	78.9	1.2	35.2	80.3	1.8	10.9	100.8	2.0	32.2	102.9
1988-1992年	4.2	22.2	116.4	0.8	23.7	67.1	0.4	5.8	67.3	2.6	31.1	119.2
1993-1997年	2.4	14.8	75.7	1.8	25.7	80.6	1.8	9.4	112.9	1.4	16.9	86.9
1998-2002年	5.8	27.0	99.9	5.8	49.7	109.4	1.0	8.6	74.4	2.4	21.0	99.8
2003-2007年	5.6	28.5	91.9	4.0	32.4	75.6	1.2	9.8	75.6	2.6	18.7	100.5
2008-2012年	4.8	29.6	90.9	6.0	35.7	90.4	2.0	13.9	96.7	3.2	18.3	103.1
	35-44歳			75歳以上			35-44歳			75歳以上		
1983-1987年	7.0	30.3	95.1	1.6	72.9	93.1	2.6	11.9	100.6	3.6	84.1	145.8
1988-1992年	4.8	21.2	89.5	4.0	102.0	158.1	1.6	8.5	88.3	2.4	46.3	96.8
1993-1997年	3.4	18.2	74.3	1.6	46.0	88.4	1.0	6.8	79.8	2.8	39.7	115.4
1998-2002年	5.6	31.6	89.6	3.0	57.0	108.0	0.8	7.5	73.0	1.6	21.6	69.7
2003-2007年	6.6	36.2	90.3	2.8	41.5	92.1	1.6	11.1	88.2	4.0	32.1	143.1
2008-2012年	9.8	43.3	116.5	5.2	50.9	122.7	3.6	16.4	121.2	4.2	26.4	137.2

注：　総数(10歳以上)については、率は年齢調整死亡率(ベイズ推定値)、対全国比は標準化死亡比 SMR(ベイズ推定値)を算出

第6表　二次医療圏・性・年齢階級別の自殺の推移：自殺死亡数、死亡率、対全国比

東京都:区中央部　　（2013年3月31日現在の二次医療圏 ; 10歳以上）

	男						女					
	自殺死亡		対全国比	自殺死亡		対全国比	自殺死亡		対全国比	自殺死亡		対全国比
	数 1年当り	率 10万対	×100	数 1年当り	率 10万対	×100	数 1年当り	率 10万対	×100	数 1年当り	率 10万対	×100
	総数(10歳以上)			45-54歳			総数(10歳以上)			45-54歳		
1983-1987年	79.0	27.8	82.8	20.2	45.4	89.8	50.6	14.9	94.6	8.6	17.3	100.5
1988-1992年	62.2	23.1	91.4	12.8	30.3	88.1	42.4	12.9	97.6	5.4	12.6	86.4
1993-1997年	68.6	25.1	99.2	17.6	38.6	105.6	35.4	11.2	97.5	6.0	13.1	101.6
1998-2002年	108.6	36.0	102.1	25.2	57.0	101.8	51.0	15.0	114.6	9.0	19.1	127.2
2003-2007年	110.6	34.0	93.2	19.8	47.4	84.7	59.0	15.9	125.3	6.0	14.5	105.5
2008-2012年	113.2	32.6	95.0	16.8	36.7	75.4	56.2	14.7	111.8	9.6	19.4	129.8
	15-24歳			55-64歳			15-24歳			55-64歳		
1983-1987年	5.8	10.7	76.5	13.0	39.5	92.9	4.0	7.4	108.7	6.4	15.8	80.2
1988-1992年	5.6	10.9	109.7	10.2	29.7	83.5	4.4	8.1	153.8	7.6	18.3	102.4
1993-1997年	5.0	11.7	103.2	18.2	47.8	118.7	2.2	5.5	104.6	5.0	13.1	82.4
1998-2002年	6.0	16.3	103.3	28.2	69.9	110.1	4.0	10.0	141.7	7.0	17.3	92.0
2003-2007年	5.2	16.2	92.9	32.2	69.5	120.4	6.6	17.2	190.8	8.0	17.3	103.5
2008-2012年	5.6	19.4	91.7	24.6	53.7	110.6	3.6	11.5	118.9	9.4	19.4	130.2
	25-34歳			65-74歳			25-34歳			65-74歳		
1983-1987年	12.4	24.7	96.7	8.4	39.1	89.2	8.6	16.8	156.3	5.8	20.5	65.7
1988-1992年	9.8	22.7	118.9	6.8	32.8	93.2	5.6	12.7	146.1	4.8	17.1	65.4
1993-1997年	9.2	21.8	111.8	5.6	24.7	77.6	5.0	11.3	136.0	5.6	17.4	89.5
1998-2002年	16.0	31.4	116.3	15.4	52.4	115.2	9.8	17.8	153.3	7.4	21.0	99.8
2003-2007年	12.4	22.7	73.3	14.2	44.7	104.1	13.6	20.9	160.9	7.8	20.4	109.5
2008-2012年	20.6	34.4	105.7	17.2	49.6	125.4	11.4	17.8	124.3	7.8	19.5	109.8
	35-44歳			75歳以上			35-44歳			75歳以上		
1983-1987年	14.4	27.2	85.5	4.8	41.2	52.6	10.0	16.4	139.2	7.0	36.7	63.6
1988-1992年	11.0	24.6	103.8	5.6	42.3	65.5	6.0	12.2	126.5	8.6	38.2	79.9
1993-1997年	8.8	24.5	99.9	4.0	29.9	57.5	5.4	12.9	151.7	6.2	24.5	71.2
1998-2002年	11.6	29.7	84.3	6.2	38.4	72.9	7.0	15.4	149.4	6.8	22.6	72.7
2003-2007年	20.2	38.1	95.1	6.4	32.5	72.1	9.6	16.6	131.1	7.4	20.2	90.0
2008-2012年	20.4	32.2	86.4	7.8	33.1	79.8	8.4	12.6	92.8	5.8	14.4	74.9

注：　総数(10歳以上)については、率は年齢調整死亡率(ベイズ推定値)、対全国比は標準化死亡比 SMR(ベイズ推定値)を算出

第6表　二次医療圏・性・年齢階級別の自殺の推移：自殺死亡数、死亡率、対全国比

東京都:区南部　　（2013年3月31日現在の二次医療圏 ; 10歳以上）

	男						女					
	自殺死亡		対全国比	自殺死亡		対全国比	自殺死亡		対全国比	自殺死亡		対全国比
	数 1年当り	率 10万対	×100	数 1年当り	率 10万対	×100	数 1年当り	率 10万対	×100	数 1年当り	率 10万対	×100
	総数(10歳以上)			45-54歳			総数(10歳以上)			45-54歳		
1983-1987年	112.6	27.0	80.7	24.6	38.5	76.1	66.6	14.6	95.9	13.0	18.4	106.6
1988-1992年	89.4	20.6	82.0	22.2	31.0	90.4	53.8	11.4	87.3	8.8	12.9	87.9
1993-1997年	113.0	24.3	97.2	28.6	36.1	98.6	53.2	10.9	96.7	10.6	14.0	108.7
1998-2002年	158.2	32.6	90.8	38.6	51.8	92.5	58.4	12.2	88.7	9.6	14.2	94.5
2003-2007年	151.8	30.1	82.8	24.0	37.4	66.9	66.2	13.2	99.8	8.8	14.5	105.9
2008-2012年	152.4	30.1	87.0	28.6	42.4	87.3	69.6	13.4	101.1	11.6	18.3	122.6
	15-24歳			55-64歳			15-24歳			55-64歳		
1983-1987年	9.2	10.6	76.2	17.0	37.5	88.3	6.6	8.2	119.7	11.4	20.4	103.4
1988-1992年	7.0	8.5	86.1	16.8	31.7	89.4	4.0	5.2	99.2	9.6	16.2	91.0
1993-1997年	10.2	13.4	118.1	21.8	37.4	93.0	4.6	6.3	121.4	11.4	17.8	111.9
1998-2002年	7.4	12.8	80.8	43.4	66.3	104.3	5.8	9.1	130.2	9.8	15.8	83.7
2003-2007年	7.4	14.5	83.3	44.6	61.0	105.7	6.0	11.2	124.8	10.4	15.3	91.6
2008-2012年	9.0	19.2	90.7	29.4	42.8	88.2	3.4	7.9	81.8	9.4	14.4	96.7
	25-34歳			65-74歳			25-34歳			65-74歳		
1983-1987年	16.8	19.6	76.5	9.8	37.2	85.0	4.0	6.3	58.6	9.8	28.3	90.4
1988-1992年	10.8	13.7	71.8	6.6	24.0	68.0	7.0	9.8	113.6	8.8	22.3	85.4
1993-1997年	14.6	17.8	91.2	13.0	35.6	111.5	8.8	11.4	137.3	7.2	15.9	81.7
1998-2002年	20.0	22.9	84.7	17.8	42.4	93.2	8.6	10.9	93.7	7.6	15.5	73.7
2003-2007年	19.6	22.2	71.5	18.4	39.5	92.0	13.0	15.1	116.2	8.0	15.1	81.0
2008-2012年	22.4	27.1	83.3	23.6	44.6	112.8	12.0	15.0	104.9	10.8	18.2	102.3
	35-44歳			75歳以上			35-44歳			75歳以上		
1983-1987年	26.2	29.7	93.2	8.4	62.3	79.5	11.0	13.2	112.2	10.2	48.4	83.9
1988-1992年	16.8	21.1	89.1	8.4	50.8	78.7	7.2	9.8	102.0	8.4	31.9	66.7
1993-1997年	15.8	23.7	96.7	9.0	45.9	88.2	5.0	8.3	98.0	5.4	17.4	50.6
1998-2002年	21.0	31.2	88.5	9.8	41.5	78.8	9.0	13.9	134.3	7.8	19.8	63.6
2003-2007年	26.2	32.9	82.2	11.6	39.3	87.2	11.2	15.0	118.8	8.8	17.8	79.5
2008-2012年	27.4	30.7	82.4	11.6	33.5	80.8	13.2	15.1	111.0	8.8	15.1	78.4

注：　総数(10歳以上)については、率は年齢調整死亡率(ベイズ推定値)、対全国比は標準化死亡比 SMR(ベイズ推定値)を算出

第6表　二次医療圏・性・年齢階級別の自殺の推移：自殺死亡数、死亡率、対全国比

東京都:区西南部　　（2013年3月31日現在の二次医療圏 ; 10歳以上）

	男						女					
	自殺死亡		対全国比	自殺死亡		対全国比	自殺死亡		対全国比	自殺死亡		対全国比
	数 1年当り	率 10万対	×100	数 1年当り	率 10万対	×100	数 1年当り	率 10万対	×100	数 1年当り	率 10万対	×100
	総数(10歳以上)			45-54歳			総数(10歳以上)			45-54歳		
1983-1987年	122.8	23.4	70.5	26.2	35.4	70.0	80.2	13.6	88.2	11.2	13.5	78.4
1988-1992年	108.6	20.7	82.6	25.6	33.2	96.8	69.8	11.5	87.9	13.4	15.4	105.5
1993-1997年	114.8	21.1	83.4	25.2	30.7	83.8	62.8	10.0	88.9	11.0	12.4	96.3
1998-2002年	172.0	30.6	84.0	36.2	45.4	81.1	81.6	12.3	94.7	9.4	11.9	79.3
2003-2007年	160.2	28.0	74.5	31.6	42.0	75.1	81.6	12.3	93.7	10.4	13.3	97.4
2008-2012年	157.4	26.8	75.3	31.8	37.8	77.8	94.0	14.0	101.8	15.4	17.1	114.9
	15-24歳			55-64歳			15-24歳			55-64歳		
1983-1987年	19.0	13.5	96.8	16.0	30.4	71.6	8.2	7.1	104.4	14.0	20.3	102.8
1988-1992年	11.0	9.1	92.1	16.0	26.8	75.5	5.6	5.1	97.2	12.0	16.7	93.4
1993-1997年	11.8	11.5	101.3	23.0	35.9	89.3	6.2	6.1	116.6	10.0	13.7	86.4
1998-2002年	12.4	14.5	91.5	38.6	57.3	90.2	9.4	10.3	146.2	13.6	18.0	95.5
2003-2007年	11.8	16.6	95.2	34.6	47.2	81.8	6.8	9.6	106.2	12.6	15.8	94.1
2008-2012年	9.8	16.7	78.9	31.4	43.3	89.1	9.0	13.6	140.6	15.0	18.2	122.0
	25-34歳			65-74歳			25-34歳			65-74歳		
1983-1987年	19.6	17.6	68.8	8.8	28.8	65.7	12.2	11.4	105.7	9.8	23.6	75.4
1988-1992年	19.2	17.8	93.2	7.2	22.1	62.6	8.2	8.1	93.4	11.6	23.9	91.7
1993-1997年	18.8	17.2	88.1	12.8	30.0	94.2	10.0	9.0	108.2	9.2	16.5	84.4
1998-2002年	28.8	25.6	94.9	20.2	40.5	89.1	16.8	13.8	119.1	11.2	18.0	85.5
2003-2007年	27.4	24.6	79.4	17.8	34.7	80.9	17.0	13.8	106.2	11.2	17.1	92.0
2008-2012年	24.6	23.5	72.0	18.2	33.8	85.5	21.2	17.5	122.4	8.8	13.8	77.4
	35-44歳			75歳以上			35-44歳			75歳以上		
1983-1987年	25.0	25.5	80.2	7.8	43.9	56.0	14.2	13.4	113.8	10.4	37.0	64.1
1988-1992年	20.4	22.7	95.9	8.8	40.8	63.3	8.2	9.1	94.0	10.6	30.4	63.6
1993-1997年	13.8	17.8	72.6	9.4	37.6	72.3	7.4	9.0	105.7	8.8	21.3	61.9
1998-2002年	24.8	28.8	81.8	10.8	34.9	66.3	10.2	11.3	109.1	11.0	21.3	68.5
2003-2007年	25.8	25.9	64.7	11.0	29.5	65.6	13.6	12.8	101.3	9.6	15.2	67.5
2008-2012年	29.2	26.9	72.2	12.0	28.1	67.8	15.6	12.8	94.4	8.8	11.9	62.1

注:　総数(10歳以上)については、率は年齢調整死亡率(ベイズ推定値)、対全国比は標準化死亡比 SMR(ベイズ推定値)を算出

第6表　二次医療圏・性・年齢階級別の自殺の推移：自殺死亡数、死亡率、対全国比

東京都:区西部　　（2013年3月31日現在の二次医療圏 ; 10歳以上）

	男						女					
	自殺死亡		対全国比	自殺死亡		対全国比	自殺死亡		対全国比	自殺死亡		対全国比
	数 1年当り	率 10万対	×100	数 1年当り	率 10万対	×100	数 1年当り	率 10万対	×100	数 1年当り	率 10万対	×100
	総数(10歳以上)			45-54歳			総数(10歳以上)			45-54歳		
1983-1987年	132.4	27.0	81.7	27.4	40.3	79.7	72.4	13.3	85.8	13.0	16.3	94.7
1988-1992年	95.2	20.0	78.7	20.8	29.8	86.7	65.2	11.6	88.9	10.4	13.6	92.8
1993-1997年	112.8	22.5	89.2	27.2	35.2	96.2	62.6	11.0	97.5	12.2	14.9	115.1
1998-2002年	174.4	33.3	91.9	40.4	54.3	97.0	78.4	13.6	101.7	13.4	17.6	117.2
2003-2007年	167.6	31.1	84.7	26.2	39.6	70.8	84.8	14.6	110.2	8.6	13.2	96.5
2008-2012年	171.8	33.7	96.6	25.4	38.9	80.0	88.6	16.0	118.6	11.6	17.2	115.5
	15-24歳			55-64歳			15-24歳			55-64歳		
1983-1987年	16.0	12.3	88.0	17.6	35.4	83.4	8.4	7.7	112.8	10.0	16.1	81.4
1988-1992年	9.8	8.9	90.0	16.2	29.3	82.6	8.2	7.7	146.0	11.8	17.4	97.7
1993-1997年	13.4	13.7	121.4	21.8	36.9	91.6	6.2	6.7	128.2	10.0	14.8	93.0
1998-2002年	12.8	15.4	97.4	41.6	65.9	103.8	7.2	8.8	125.3	13.8	19.9	105.5
2003-2007年	14.4	20.2	116.0	29.8	43.7	75.7	11.4	15.8	175.2	14.0	18.8	112.1
2008-2012年	14.4	25.9	122.0	30.4	46.3	95.4	8.0	13.9	143.7	13.6	19.0	127.6
	25-34歳			65-74歳			25-34歳			65-74歳		
1983-1987年	25.0	23.1	90.5	9.8	33.0	75.3	8.0	8.8	82.1	11.4	27.7	88.5
1988-1992年	15.0	15.3	80.2	6.2	20.7	58.9	8.2	9.2	105.8	6.2	14.5	55.7
1993-1997年	19.4	19.5	100.0	9.4	24.5	76.7	10.4	10.9	131.1	7.2	14.0	72.1
1998-2002年	28.4	25.8	95.6	17.4	38.5	84.8	14.0	13.5	116.1	8.4	15.1	71.7
2003-2007年	34.0	30.9	99.8	21.4	43.0	100.3	20.0	18.5	142.6	8.6	14.7	79.2
2008-2012年	36.4	38.6	118.7	17.8	35.3	89.3	20.0	21.8	152.2	9.8	16.3	91.5
	35-44歳			75歳以上			35-44歳			75歳以上		
1983-1987年	27.2	30.2	94.9	8.8	50.5	64.5	12.0	12.8	108.2	9.0	33.9	58.8
1988-1992年	19.4	23.6	99.5	7.4	37.1	57.5	9.2	11.0	114.4	11.0	32.7	68.3
1993-1997年	14.6	20.7	84.6	7.0	31.0	59.6	7.0	9.9	116.3	9.4	23.7	68.8
1998-2002年	23.4	31.1	88.2	10.0	35.8	67.9	11.8	15.4	148.8	9.8	20.4	65.7
2003-2007年	28.8	33.8	84.3	12.8	36.0	79.9	14.2	16.5	130.9	8.0	13.8	61.3
2008-2012年	34.8	39.7	106.8	12.4	31.2	75.2	16.6	18.5	136.7	9.0	13.5	70.2

注：　総数(10歳以上)については、率は年齢調整死亡率(ベイズ推定値)、対全国比は標準化死亡比 SMR(ベイズ推定値)を算出

第6表　二次医療圏・性・年齢階級別の自殺の推移：自殺死亡数、死亡率、対全国比

東京都:区西北部　　（2013年3月31日現在の二次医療圏 ; 10歳以上）

	男						女					
	自殺死亡		対全国比	自殺死亡		対全国比	自殺死亡		対全国比	自殺死亡		対全国比
	数 1年当り	率 10万対	×100	数 1年当り	率 10万対	×100	数 1年当り	率 10万対	×100	数 1年当り	率 10万対	×100
	総数(10歳以上)			45-54歳			総数(10歳以上)			45-54歳		
1983-1987年	204.2	28.5	87.2	51.6	45.4	89.7	109.2	14.4	94.9	17.8	14.7	85.4
1988-1992年	166.8	21.9	88.9	39.0	32.3	93.9	95.2	11.6	89.7	17.8	14.2	96.9
1993-1997年	198.6	24.2	97.8	51.6	39.1	106.8	91.6	10.6	95.0	14.8	11.7	90.3
1998-2002年	275.2	32.5	90.7	67.2	53.8	96.1	127.4	14.0	108.1	21.0	17.4	115.7
2003-2007年	287.4	34.3	93.2	56.2	51.4	91.8	124.2	14.3	107.3	15.8	15.1	109.9
2008-2012年	281.6	32.8	94.0	56.6	49.7	102.3	135.2	14.8	111.7	18.8	16.9	113.4
	15-24歳			55-64歳			15-24歳			55-64歳		
1983-1987年	17.4	11.0	78.8	30.8	39.7	93.4	11.6	8.1	118.2	15.2	17.1	86.8
1988-1992年	15.4	9.8	98.9	30.4	32.0	90.2	7.4	5.2	98.3	15.2	14.8	83.0
1993-1997年	17.4	12.5	110.8	43.4	41.2	102.3	11.0	8.1	154.8	15.8	14.1	88.5
1998-2002年	17.0	14.7	93.0	72.0	64.6	101.7	9.6	8.5	120.4	22.0	18.7	99.3
2003-2007年	13.4	14.4	82.4	64.6	53.8	93.2	12.0	12.4	138.2	22.4	18.2	108.6
2008-2012年	21.4	24.0	113.0	57.6	49.7	102.3	11.4	12.6	129.4	20.2	17.6	117.7
	25-34歳			65-74歳			25-34歳			65-74歳		
1983-1987年	33.4	23.0	89.9	12.4	30.8	70.3	15.4	12.2	113.2	14.6	26.9	86.1
1988-1992年	24.4	17.3	90.7	14.4	29.5	83.6	10.0	8.2	94.1	16.6	25.2	96.6
1993-1997年	29.0	19.8	101.2	21.2	32.6	102.2	14.2	10.5	126.7	14.2	17.8	91.5
1998-2002年	37.0	24.5	90.6	30.6	38.4	84.4	22.8	15.8	136.2	20.0	21.0	99.8
2003-2007年	46.4	33.0	106.4	35.2	39.7	92.4	21.4	16.0	122.7	20.8	19.7	105.8
2008-2012年	36.4	25.8	79.2	38.4	42.5	107.5	24.2	18.0	125.7	17.0	16.3	91.5
	35-44歳			75歳以上			35-44歳			75歳以上		
1983-1987年	45.4	31.6	99.2	12.6	60.3	77.0	19.0	13.5	114.0	15.0	46.8	81.1
1988-1992年	29.4	21.8	91.8	13.6	50.2	77.8	12.4	9.9	102.5	15.2	35.1	73.3
1993-1997年	25.8	22.0	89.6	10.0	31.7	60.8	11.0	10.1	118.3	10.6	19.9	57.7
1998-2002年	34.4	29.3	83.3	16.0	37.4	71.0	14.6	13.2	127.2	17.0	24.4	78.4
2003-2007年	50.8	39.5	98.5	20.0	35.1	77.9	20.4	16.5	130.8	11.2	12.8	56.8
2008-2012年	46.8	30.9	83.1	23.4	35.2	84.8	23.4	16.2	119.4	20.2	18.3	95.2

注：　総数(10歳以上)については、率は年齢調整死亡率(ベイズ推定値)、対全国比は標準化死亡比 SMR(ベイズ推定値)を算出

第6表　二次医療圏・性・年齢階級別の自殺の推移：自殺死亡数、死亡率、対全国比

東京都:区東北部　　（2013年3月31日現在の二次医療圏 ; 10歳以上）

	男						女					
	自殺死亡		対全国比	自殺死亡		対全国比	自殺死亡		対全国比	自殺死亡		対全国比
	数 1年当り	率 10万対	×100	数 1年当り	率 10万対	×100	数 1年当り	率 10万対	×100	数 1年当り	率 10万対	×100
	総数(10歳以上)			45-54歳			総数(10歳以上)			45-54歳		
1983-1987年	157.8	30.9	94.2	47.6	51.2	101.3	82.8	15.9	103.6	14.0	15.6	90.4
1988-1992年	131.8	24.1	97.4	29.2	30.7	89.3	71.2	12.3	96.5	10.2	11.4	78.0
1993-1997年	153.4	25.7	104.8	42.4	42.5	116.2	71.2	11.5	105.7	13.0	13.7	106.0
1998-2002年	229.8	37.6	105.8	55.0	60.2	107.6	85.2	13.6	105.1	11.0	13.6	90.6
2003-2007年	218.2	34.6	97.8	43.2	54.2	96.8	84.6	13.7	105.3	10.8	14.9	108.9
2008-2012年	211.4	32.3	96.5	35.2	42.3	87.1	101.4	15.2	118.6	15.8	20.3	136.3
	15-24歳			55-64歳			15-24歳			55-64歳		
1983-1987年	11.6	11.4	81.9	26.2	46.4	109.1	7.6	7.6	111.9	13.6	21.9	111.0
1988-1992年	10.2	9.8	98.9	27.8	37.5	105.6	7.4	7.2	135.9	12.0	16.5	92.4
1993-1997年	9.6	11.0	97.7	40.8	47.7	118.6	5.8	6.6	127.1	12.8	15.2	95.6
1998-2002年	12.4	17.4	110.3	57.8	65.6	103.3	4.6	7.0	99.6	17.2	19.1	101.7
2003-2007年	7.0	12.6	72.0	59.2	63.7	110.4	6.6	10.9	121.3	12.6	14.5	86.6
2008-2012年	12.4	20.6	97.0	47.0	51.9	106.8	7.6	12.6	129.5	17.8	20.2	135.3
	25-34歳			65-74歳			25-34歳			65-74歳		
1983-1987年	19.4	21.5	84.2	8.4	30.3	69.2	10.0	12.3	114.3	11.4	28.9	92.5
1988-1992年	15.8	17.1	89.4	11.2	32.6	92.5	7.6	9.2	106.6	9.8	21.8	83.7
1993-1997年	19.2	19.4	99.2	13.8	30.4	95.2	9.6	10.4	124.8	10.0	18.5	94.7
1998-2002年	28.4	27.8	103.0	29.0	47.9	105.3	12.6	13.3	114.9	12.8	19.5	92.8
2003-2007年	22.8	24.4	78.8	36.2	50.9	118.7	15.2	16.8	129.1	14.4	18.5	99.5
2008-2012年	21.8	25.3	77.8	36.0	47.0	118.9	12.6	15.3	106.8	17.2	19.8	111.5
	35-44歳			75歳以上			35-44歳			75歳以上		
1983-1987年	31.6	30.0	94.3	12.8	86.5	110.4	10.0	10.4	87.6	15.8	72.4	125.6
1988-1992年	22.6	23.3	98.5	14.6	77.8	120.6	9.4	10.6	110.0	14.2	48.4	101.2
1993-1997年	17.4	21.3	86.8	9.8	46.0	88.3	7.4	9.9	116.2	12.2	32.8	95.4
1998-2002年	32.4	38.7	110.0	14.4	53.0	100.6	12.8	16.2	156.8	13.8	29.6	95.2
2003-2007年	32.8	34.9	87.0	16.8	45.8	101.7	13.0	15.0	118.6	11.8	19.7	87.9
2008-2012年	38.8	35.1	94.2	20.0	40.3	97.2	15.2	15.0	111.0	15.0	19.2	99.9

注：　総数(10歳以上)については、率は年齢調整死亡率(ベイズ推定値)、対全国比は標準化死亡比 SMR(ベイズ推定値)を算出

第6表　二次医療圏・性・年齢階級別の自殺の推移：自殺死亡数、死亡率、対全国比

東京都:区東部　　（2013年3月31日現在の二次医療圏 ; 10歳以上）

	男						女					
	自殺死亡		対全国比	自殺死亡		対全国比	自殺死亡		対全国比	自殺死亡		対全国比
	数 1年当り	率 10万対	×100	数 1年当り	率 10万対	×100	数 1年当り	率 10万対	×100	数 1年当り	率 10万対	×100
	総数(10歳以上)			45-54歳			総数(10歳以上)			45-54歳		
1983-1987年	148.0	32.0	96.9	41.0	49.3	97.5	67.4	14.5	94.8	11.6	15.0	86.9
1988-1992年	113.2	22.5	90.3	30.6	33.3	96.9	67.6	12.8	100.3	12.2	13.9	95.2
1993-1997年	146.6	25.9	105.1	37.8	38.1	104.1	57.2	10.2	92.2	14.2	14.8	114.8
1998-2002年	218.8	35.5	101.6	51.8	55.5	99.2	84.8	13.7	107.8	14.6	16.6	110.4
2003-2007年	212.2	32.8	91.5	36.2	44.0	78.6	83.8	13.1	102.6	10.2	13.6	99.4
2008-2012年	218.0	32.8	97.0	36.8	42.6	87.6	99.0	14.6	114.1	14.0	17.8	119.0
	15-24歳			55-64歳			15-24歳			55-64歳		
1983-1987年	11.8	12.7	91.2	20.4	42.8	100.7	5.4	6.4	94.1	10.0	19.1	96.7
1988-1992年	8.8	9.0	90.5	19.0	30.3	85.4	5.6	6.0	113.6	8.2	13.6	76.3
1993-1997年	11.8	12.8	113.1	33.6	43.8	108.7	5.4	6.3	120.6	10.4	14.1	88.6
1998-2002年	10.8	14.6	92.5	66.8	77.6	122.2	6.2	8.5	121.6	17.8	20.7	110.2
2003-2007年	11.2	16.9	96.8	58.2	62.2	107.8	5.4	8.7	97.0	17.2	18.7	111.4
2008-2012年	10.0	17.1	80.5	48.0	53.3	109.8	7.2	11.8	121.2	18.6	20.6	138.3
	25-34歳			65-74歳			25-34歳			65-74歳		
1983-1987年	18.8	21.8	85.5	12.8	50.0	114.3	9.6	11.9	111.0	7.8	24.0	76.8
1988-1992年	14.8	16.8	87.8	8.6	30.0	85.2	8.0	9.8	113.4	8.4	21.6	82.6
1993-1997年	23.6	23.5	120.3	11.6	30.1	94.3	6.6	7.7	93.1	7.8	16.8	86.0
1998-2002年	24.6	22.7	84.1	27.2	51.5	113.2	14.2	13.8	119.3	12.8	21.7	103.5
2003-2007年	29.6	26.7	85.9	29.8	46.6	108.7	14.6	14.0	107.8	11.6	16.8	90.4
2008-2012年	29.2	29.2	89.5	31.0	43.4	109.9	14.2	15.0	104.8	15.2	19.1	107.5
	35-44歳			75歳以上			35-44歳			75歳以上		
1983-1987年	32.0	30.4	95.6	11.2	89.1	113.8	12.2	12.3	104.5	9.4	52.4	90.8
1988-1992年	20.2	20.9	88.0	11.2	71.2	110.4	13.4	14.0	144.8	11.0	44.1	92.2
1993-1997年	19.2	23.3	95.1	8.8	48.8	93.6	6.4	8.6	100.7	6.0	19.9	57.7
1998-2002年	25.0	29.4	83.5	12.6	53.7	102.0	9.0	11.6	112.0	9.8	24.4	78.6
2003-2007年	34.4	32.1	80.2	12.8	41.0	91.1	14.8	15.1	119.5	10.0	19.2	85.4
2008-2012年	43.4	34.8	93.6	19.0	44.7	107.8	16.0	13.9	102.8	13.4	19.8	103.2

注:　総数(10歳以上)については、率は年齢調整死亡率(ベイズ推定値)、対全国比は標準化死亡比 SMR(ベイズ推定値)を算出

第6表　二次医療圏・性・年齢階級別の自殺の推移：自殺死亡数、死亡率、対全国比

東京都:西多摩　　（2013年3月31日現在の二次医療圏 ; 10歳以上）

	男						女					
	自殺死亡		対全国比	自殺死亡		対全国比	自殺死亡		対全国比	自殺死亡		対全国比
	数 1年当り	率 10万対	×100	数 1年当り	率 10万対	×100	数 1年当り	率 10万対	×100	数 1年当り	率 10万対	×100
	総数(10歳以上)			45-54歳			総数(10歳以上)			45-54歳		
1983-1987年	37.0	30.5	89.1	9.4	44.1	87.2	20.4	15.5	104.7	3.4	17.0	98.5
1988-1992年	34.2	22.8	90.2	8.4	31.1	90.7	18.8	12.0	91.1	3.0	13.0	89.0
1993-1997年	43.6	24.5	97.8	13.4	41.0	112.1	18.4	10.3	90.9	3.0	11.1	86.0
1998-2002年	65.8	34.6	96.0	16.4	54.1	96.7	22.0	11.7	87.5	4.4	15.0	99.6
2003-2007年	61.8	32.7	87.8	11.8	46.0	82.3	23.2	12.3	92.8	1.6	9.5	69.5
2008-2012年	68.4	35.5	103.0	12.6	49.9	102.6	25.2	13.2	98.9	5.0	19.0	127.6
	15-24歳			55-64歳			15-24歳			55-64歳		
1983-1987年	3.2	13.1	93.6	4.8	38.6	90.8	2.8	9.6	141.3	3.0	20.6	104.4
1988-1992年	3.0	9.6	97.2	5.4	31.2	88.0	1.6	5.5	104.3	3.4	18.7	104.8
1993-1997年	2.8	9.9	87.4	8.0	36.8	91.4	1.4	5.1	97.6	2.6	13.6	85.9
1998-2002年	4.6	16.8	106.1	15.6	59.1	93.0	1.6	6.8	97.4	3.8	16.5	87.4
2003-2007年	4.2	17.9	102.5	14.2	48.9	84.8	1.4	7.7	85.7	5.0	16.9	100.8
2008-2012年	3.8	19.5	92.2	14.4	49.0	100.9	1.6	9.0	92.7	4.4	15.1	100.9
	25-34歳			65-74歳			25-34歳			65-74歳		
1983-1987年	5.6	24.2	94.8	3.6	48.9	111.6	2.6	11.6	107.5	3.0	32.4	103.7
1988-1992年	4.2	16.8	87.9	2.4	29.5	83.6	2.4	9.8	112.5	2.4	22.2	85.1
1993-1997年	4.6	16.4	83.7	3.8	30.6	96.0	3.2	10.6	127.8	2.6	18.5	94.9
1998-2002年	9.6	29.1	107.9	5.8	38.2	83.9	4.2	13.7	118.2	3.2	19.3	91.9
2003-2007年	10.2	33.7	108.6	8.0	40.0	93.2	3.8	14.2	108.8	4.2	19.7	106.0
2008-2012年	10.4	39.9	122.6	9.4	38.7	98.1	3.6	16.0	111.8	6.0	21.7	122.2
	35-44歳			75歳以上			35-44歳			75歳以上		
1983-1987年	6.0	22.1	69.3	4.2	104.4	133.3	3.6	12.1	102.4	2.0	44.6	77.4
1988-1992年	6.0	20.4	86.3	4.6	77.9	120.8	3.4	10.9	112.5	2.6	29.9	62.5
1993-1997年	7.0	25.1	102.2	4.0	57.3	110.1	2.8	10.0	117.9	2.8	22.9	66.5
1998-2002年	9.6	36.0	102.1	4.2	49.1	93.2	1.6	8.2	79.6	3.2	20.2	64.9
2003-2007年	7.2	27.6	68.9	6.2	50.6	112.4	4.6	15.9	126.2	2.6	13.8	61.4
2008-2012年	11.8	38.1	102.4	5.8	39.0	94.0	2.6	11.3	83.6	2.0	10.3	53.6

注：　総数(10歳以上)については、率は年齢調整死亡率(ベイズ推定値)、対全国比は標準化死亡比 SMR(ベイズ推定値)を算出

第6表　二次医療圏・性・年齢階級別の自殺の推移：自殺死亡数、死亡率、対全国比

東京都:南多摩　　（2013年3月31日現在の二次医療圏 ; 10歳以上）

	男						女					
	自殺死亡		対全国比	自殺死亡		対全国比	自殺死亡		対全国比	自殺死亡		対全国比
	数 1年当り	率 10万対	×100	数 1年当り	率 10万対	×100	数 1年当り	率 10万対	×100	数 1年当り	率 10万対	×100
	総数(10歳以上)			45-54歳			総数(10歳以上)			45-54歳		
1983-1987年	95.0	25.0	71.5	27.8	37.9	75.0	53.6	13.9	88.8	11.0	16.0	92.8
1988-1992年	91.2	19.2	76.2	22.2	25.7	74.8	55.8	11.4	88.1	11.6	13.4	91.6
1993-1997年	116.0	21.0	82.2	27.6	28.9	79.0	58.6	10.2	93.0	13.4	13.2	102.1
1998-2002年	176.2	28.9	79.6	39.4	43.5	77.6	77.6	12.1	94.9	15.0	15.5	102.9
2003-2007年	171.8	27.0	72.7	28.8	36.0	64.4	89.4	13.5	103.9	12.8	15.1	110.3
2008-2012年	192.8	29.8	83.9	33.6	40.1	82.5	93.0	13.4	102.7	12.2	15.0	100.5
	15-24歳			55-64歳			15-24歳			55-64歳		
1983-1987年	12.4	12.6	90.7	9.4	26.0	61.3	5.0	6.3	91.5	8.6	20.6	104.5
1988-1992年	13.0	10.1	102.3	16.6	28.8	81.2	3.8	3.9	74.9	7.2	13.8	77.2
1993-1997年	14.2	11.1	98.1	23.6	32.1	79.8	5.0	4.8	92.7	9.8	13.9	87.6
1998-2002年	15.0	13.2	83.8	45.0	52.2	82.1	8.8	8.9	127.0	16.0	18.1	96.4
2003-2007年	16.2	16.0	91.9	41.0	43.3	75.0	7.2	8.6	95.5	14.0	14.3	85.1
2008-2012年	17.4	19.7	93.1	34.8	38.6	79.5	7.0	9.2	94.7	15.0	15.2	101.6
	25-34歳			65-74歳			25-34歳			65-74歳		
1983-1987年	14.6	20.7	80.8	5.8	33.0	75.3	6.6	9.7	89.7	7.6	30.4	97.3
1988-1992年	9.4	12.2	63.7	6.6	26.7	75.8	5.6	7.9	91.4	7.2	22.5	86.1
1993-1997年	15.8	16.7	85.5	10.2	27.1	85.1	9.8	11.1	134.0	7.2	17.1	87.9
1998-2002年	27.6	26.0	96.3	19.4	36.9	81.2	9.8	10.6	91.8	9.2	17.0	81.1
2003-2007年	25.2	25.1	81.1	20.0	30.0	69.8	18.0	18.4	141.7	13.0	18.2	97.5
2008-2012年	30.6	34.1	104.7	24.8	31.4	79.6	12.6	15.3	106.7	16.2	18.3	102.7
	35-44歳			75歳以上			35-44歳			75歳以上		
1983-1987年	16.8	18.6	58.4	8.2	86.6	110.6	7.8	8.5	72.1	6.6	48.7	84.3
1988-1992年	15.2	17.3	73.1	8.0	58.5	90.6	9.4	10.1	104.4	10.4	44.1	92.2
1993-1997年	16.0	20.4	83.3	8.2	46.8	89.8	5.8	7.6	89.2	7.4	24.0	69.7
1998-2002年	20.6	25.6	72.7	8.6	37.1	70.4	7.6	9.9	95.8	10.8	25.9	83.4
2003-2007年	27.0	28.0	69.8	13.6	38.4	85.4	13.6	14.7	116.2	10.8	19.4	86.6
2008-2012年	33.6	30.1	80.9	17.6	35.8	86.3	17.2	15.9	117.1	12.2	17.0	88.3

注：　総数(10歳以上)については、率は年齢調整死亡率(ベイズ推定値)、対全国比は標準化死亡比 SMR(ベイズ推定値)を算出

第6表　二次医療圏・性・年齢階級別の自殺の推移：自殺死亡数、死亡率、対全国比

東京都:北多摩西部　　（2013年3月31日現在の二次医療圏 ; 10歳以上）

	男						女					
	自殺死亡		対全国比	自殺死亡		対全国比	自殺死亡		対全国比	自殺死亡		対全国比
	数 1年当り	率 10万対	×100	数 1年当り	率 10万対	×100	数 1年当り	率 10万対	×100	数 1年当り	率 10万対	×100
	総数(10歳以上)			45-54歳			総数(10歳以上)			45-54歳		
1983-1987年	63.8	31.1	93.0	16.8	46.4	91.7	27.6	13.8	88.2	4.2	13.1	75.9
1988-1992年	57.8	24.4	99.1	14.8	36.5	106.4	28.4	12.0	91.8	3.8	11.0	74.9
1993-1997年	56.0	22.0	85.3	13.4	31.5	86.1	28.4	10.4	95.3	5.6	12.7	98.2
1998-2002年	85.8	31.1	84.8	15.4	38.8	69.3	39.6	13.1	103.7	7.0	16.2	107.5
2003-2007年	92.4	32.1	86.1	18.0	47.4	84.8	36.8	12.4	94.8	6.2	15.7	114.8
2008-2012年	90.6	31.2	87.2	18.0	44.8	92.1	38.8	12.8	95.2	6.6	16.7	111.8
	15-24歳			55-64歳			15-24歳			55-64歳		
1983-1987年	4.4	9.9	71.0	9.0	42.3	99.5	2.6	6.3	92.5	4.4	19.3	97.6
1988-1992年	5.4	10.0	100.9	9.2	32.1	90.4	3.0	5.9	112.7	5.2	17.7	99.2
1993-1997年	5.0	10.4	91.7	11.6	34.8	86.4	2.0	4.6	88.5	5.2	15.1	94.7
1998-2002年	8.0	17.7	112.3	22.8	60.7	95.6	4.4	9.5	135.0	7.4	18.6	99.0
2003-2007年	7.6	19.2	109.9	21.4	52.1	90.2	3.0	8.5	94.4	5.8	14.3	85.6
2008-2012年	6.4	19.5	91.7	16.8	41.9	86.2	3.2	9.7	99.8	5.8	14.1	94.3
	25-34歳			65-74歳			25-34歳			65-74歳		
1983-1987年	10.0	24.3	95.2	5.8	50.5	115.4	4.2	11.3	105.3	3.6	27.3	87.3
1988-1992年	7.2	16.6	86.9	5.4	38.9	110.4	4.4	10.7	123.2	3.4	20.9	80.2
1993-1997年	9.6	19.3	98.8	3.6	21.7	68.1	5.4	11.3	136.3	3.2	15.8	81.0
1998-2002年	14.4	27.3	101.0	8.4	35.3	77.6	6.4	13.2	113.9	4.2	16.6	79.1
2003-2007年	13.2	27.8	89.7	11.8	38.5	89.7	7.2	15.4	118.2	4.6	14.9	79.9
2008-2012年	15.6	34.6	106.4	11.4	34.6	87.7	6.0	14.8	103.5	6.8	17.5	98.5
	35-44歳			75歳以上			35-44歳			75歳以上		
1983-1987年	13.8	30.3	95.3	3.8	76.2	97.3	5.4	11.8	100.3	3.2	45.5	78.9
1988-1992年	10.4	23.7	100.1	5.2	69.6	107.9	3.8	9.3	96.1	4.8	43.3	90.6
1993-1997年	7.6	20.0	81.6	5.2	56.2	107.8	3.4	9.1	106.6	3.6	25.2	73.3
1998-2002年	12.2	30.2	85.7	4.6	41.3	78.4	3.8	10.3	99.4	6.0	30.4	97.7
2003-2007年	15.4	33.1	82.6	4.8	31.2	69.3	4.8	11.6	92.1	4.8	18.8	84.0
2008-2012年	16.8	32.7	87.9	5.4	26.7	64.5	6.2	13.0	96.2	3.8	12.5	65.2

注：　総数(10歳以上)については、率は年齢調整死亡率(ベイズ推定値)、対全国比は標準化死亡比 SMR(ベイズ推定値)を算出

第6表　二次医療圏・性・年齢階級別の自殺の推移：自殺死亡数、死亡率、対全国比

東京都:北多摩南部　　（2013年3月31日現在の二次医療圏 ; 10歳以上）

	男						女					
	自殺死亡		対全国比	自殺死亡		対全国比	自殺死亡		対全国比	自殺死亡		対全国比
	数 1年当り	率 10万対	×100	数 1年当り	率 10万対	×100	数 1年当り	率 10万対	×100	数 1年当り	率 10万対	×100
	総数(10歳以上)			45-54歳			総数(10歳以上)			45-54歳		
1983-1987年	88.6	25.9	76.9	21.2	40.4	79.8	49.4	14.2	92.6	9.0	16.1	93.2
1988-1992年	73.0	20.0	77.8	17.6	31.1	90.5	51.0	12.7	100.4	9.0	14.8	101.4
1993-1997年	83.2	20.7	80.5	20.8	33.3	91.0	48.0	11.0	100.8	10.8	16.0	123.7
1998-2002年	115.4	27.2	73.9	26.4	43.7	78.0	56.4	12.3	95.1	8.2	14.0	92.9
2003-2007年	110.6	25.9	66.9	22.2	39.1	69.8	58.6	12.7	96.3	8.0	14.3	104.5
2008-2012年	126.2	28.0	78.8	20.0	32.8	67.4	60.4	12.6	95.0	9.6	15.8	106.1
	15-24歳			55-64歳			15-24歳			55-64歳		
1983-1987年	11.8	12.6	90.4	11.6	33.5	78.8	4.4	6.4	93.4	8.6	20.9	106.2
1988-1992年	6.2	7.2	72.4	11.2	25.9	72.8	7.0	8.4	159.3	7.4	15.9	88.8
1993-1997年	7.6	9.4	83.2	16.2	33.4	82.9	4.4	5.9	113.1	9.2	17.0	106.9
1998-2002年	12.0	16.0	101.6	24.2	47.7	75.1	5.6	8.2	116.9	12.6	21.4	113.7
2003-2007年	10.2	16.1	92.3	22.2	39.8	69.0	8.8	13.9	155.1	9.2	15.5	92.7
2008-2012年	10.4	18.8	88.8	26.8	46.4	95.5	4.6	9.0	92.4	7.8	13.8	92.7
	25-34歳			65-74歳			25-34歳			65-74歳		
1983-1987年	13.6	17.9	70.0	6.0	33.5	76.5	6.6	10.4	96.7	8.2	33.3	106.6
1988-1992年	12.0	15.1	78.8	6.0	27.5	78.1	6.2	9.3	107.2	5.8	20.5	78.7
1993-1997年	14.0	16.3	83.5	6.8	23.4	73.3	6.4	8.7	104.6	4.6	13.6	69.6
1998-2002年	20.0	22.6	83.8	9.4	27.2	59.8	9.0	11.5	99.3	8.0	18.5	88.0
2003-2007年	19.2	23.3	75.1	10.4	26.6	62.1	10.0	13.0	99.9	7.2	15.3	82.0
2008-2012年	19.8	26.7	82.1	14.4	33.8	85.4	9.2	13.2	91.9	8.4	16.4	91.9
	35-44歳			75歳以上			35-44歳			75歳以上		
1983-1987年	19.4	28.3	89.1	4.8	53.7	68.5	7.2	10.8	91.8	5.0	37.6	65.2
1988-1992年	13.2	20.1	84.9	6.6	52.6	81.6	8.8	13.0	134.2	6.4	33.6	70.3
1993-1997年	11.2	18.8	76.6	6.2	40.8	78.3	5.8	10.0	118.2	6.8	27.1	78.8
1998-2002年	14.4	22.7	64.5	8.8	43.3	82.1	5.6	9.7	93.5	7.2	22.4	72.1
2003-2007年	19.8	26.5	66.2	6.6	25.9	57.6	9.0	12.8	101.7	6.2	15.0	66.8
2008-2012年	26.2	31.4	84.4	8.4	26.2	63.1	11.4	14.2	104.4	8.8	16.5	85.6

注:　総数(10歳以上)については、率は年齢調整死亡率(ベイズ推定値)、対全国比は標準化死亡比 SMR(ベイズ推定値)を算出

第6表　二次医療圏・性・年齢階級別の自殺の推移：自殺死亡数、死亡率、対全国比

東京都:北多摩北部　　（2013年3月31日現在の二次医療圏 ; 10歳以上）

	男						女					
	自殺死亡		対全国比	自殺死亡		対全国比	自殺死亡		対全国比	自殺死亡		対全国比
	数 1年当り	率 10万対	×100	数 1年当り	率 10万対	×100	数 1年当り	率 10万対	×100	数 1年当り	率 10万対	×100
	総数(10歳以上)			45-54歳			総数(10歳以上)			45-54歳		
1983-1987年	60.8	26.4	77.6	15.8	37.9	74.9	35.2	14.8	95.8	6.8	15.6	90.8
1988-1992年	52.6	20.1	79.0	12.4	28.3	82.5	33.4	11.8	90.9	7.2	14.8	101.3
1993-1997年	62.2	21.4	82.8	14.4	31.2	85.2	30.2	9.8	86.6	6.2	12.5	96.8
1998-2002年	98.4	31.5	85.7	22.2	48.7	87.1	44.4	12.7	99.2	6.8	14.7	97.3
2003-2007年	90.6	28.6	75.1	14.8	35.8	64.1	45.0	12.9	98.5	4.2	11.0	80.4
2008-2012年	95.0	29.7	82.0	17.8	39.6	81.5	43.0	12.5	91.5	4.6	11.5	77.3
	15-24歳			55-64歳			15-24歳			55-64歳		
1983-1987年	7.0	12.8	91.9	9.2	35.6	83.7	4.0	7.7	113.0	4.4	17.1	86.7
1988-1992年	6.6	10.7	107.6	8.8	25.7	72.3	3.4	6.0	112.9	7.2	19.1	107.1
1993-1997年	5.4	10.2	90.2	14.0	34.7	86.2	2.8	5.4	103.5	5.4	13.2	82.9
1998-2002年	9.6	19.0	120.3	20.4	49.3	77.6	2.8	6.5	92.0	10.0	20.6	109.2
2003-2007年	7.8	17.9	102.6	19.8	44.8	77.5	5.4	12.0	133.4	8.4	16.9	100.7
2008-2012年	8.0	20.4	96.2	20.6	46.1	95.0	3.4	9.0	92.6	7.6	15.8	106.0
	25-34歳			65-74歳			25-34歳			65-74歳		
1983-1987年	11.0	23.6	92.5	4.4	38.0	86.7	4.6	10.9	101.1	7.0	42.0	134.3
1988-1992年	8.6	17.4	90.9	4.4	28.4	80.6	4.2	9.2	106.2	4.4	22.6	86.7
1993-1997年	11.6	20.6	105.6	3.6	17.8	55.8	5.4	10.2	122.7	4.8	18.2	93.2
1998-2002年	17.0	29.2	108.0	11.4	36.9	81.2	9.0	15.7	135.6	6.6	19.3	91.7
2003-2007年	14.4	27.9	89.9	11.6	32.8	76.5	9.0	17.0	130.4	5.8	14.9	79.8
2008-2012年	12.6	28.4	87.1	11.4	31.5	79.8	6.6	14.9	104.1	4.8	12.4	69.6
	35-44歳			75歳以上			35-44歳			75歳以上		
1983-1987年	10.8	23.0	72.1	2.6	53.9	68.8	4.6	9.8	83.1	3.8	46.4	80.3
1988-1992年	8.8	19.1	80.4	3.0	41.0	63.5	3.2	7.8	80.3	3.6	28.4	59.3
1993-1997年	8.6	20.2	82.5	4.6	44.4	85.2	3.4	8.3	97.8	2.2	14.5	42.3
1998-2002年	12.6	28.0	79.4	5.0	37.0	70.2	4.2	9.9	95.6	5.0	21.6	69.6
2003-2007年	16.0	31.1	77.5	6.2	30.6	68.0	6.2	12.6	99.7	5.6	17.7	79.0
2008-2012年	17.4	31.3	84.0	7.0	26.4	63.6	9.2	15.9	117.4	6.4	15.4	80.1

注：　総数(10歳以上)については、率は年齢調整死亡率(ベイズ推定値)、対全国比は標準化死亡比 SMR(ベイズ推定値)を算出

第6表　二次医療圏・性・年齢階級別の自殺の推移：自殺死亡数、死亡率、対全国比

東京都:島しょ　　（2013年3月31日現在の二次医療圏 ; 10歳以上）

	男						女					
	自殺死亡		対全国比	自殺死亡		対全国比	自殺死亡		対全国比	自殺死亡		対全国比
	数 1年当り	率 10万対	×100	数 1年当り	率 10万対	×100	数 1年当り	率 10万対	×100	数 1年当り	率 10万対	×100
	総数（10歳以上）			45-54歳			総数（10歳以上）			45-54歳		
1983-1987年	7.6	36.1	129.5	1.4	53.5	105.7	4.8	16.9	130.2	0.6	18.5	107.4
1988-1992年	7.0	28.0	140.1	1.8	45.2	131.7	2.6	12.9	103.3	0.2	14.2	97.0
1993-1997年	8.6	29.6	153.0	1.8	42.8	117.0	3.0	11.4	116.9	0.6	14.5	111.9
1998-2002年	7.8	38.5	120.4	3.2	73.5	131.3	1.4	12.2	90.8	0.2	14.6	97.0
2003-2007年	10.8	42.3	151.3	3.4	86.4	154.6	2.0	12.4	100.5	0.2	13.5	98.6
2008-2012年	5.8	34.1	104.8	0.8	46.0	94.6	2.6	13.1	107.8	0.4	15.9	106.9
	15-24歳			55-64歳			15-24歳			55-64歳		
1983-1987年	0.4	15.9	114.0	1.0	43.7	102.8	0.4	8.3	120.9	1.0	23.6	119.4
1988-1992年	0.6	12.0	121.3	1.4	42.5	119.7	0.0	5.0	94.5	0.4	17.7	99.0
1993-1997年	0.4	12.5	110.8	1.8	50.2	124.7	0.4	6.7	128.3	0.0	13.5	85.1
1998-2002年	0.2	16.1	101.6	1.0	59.6	93.9	0.2	7.6	108.4	0.0	16.9	90.0
2003-2007年	0.4	19.0	109.1	2.2	66.2	114.6	0.0	8.5	94.8	0.2	16.0	95.7
2008-2012年	0.0	20.0	94.1	1.6	50.5	103.9	0.0	9.3	95.4	0.8	17.0	113.8
	25-34歳			65-74歳			25-34歳			65-74歳		
1983-1987年	1.0	29.3	114.7	1.4	57.9	132.2	0.6	13.1	121.6	0.6	31.8	101.8
1988-1992年	0.6	21.2	111.0	0.2	30.1	85.5	0.0	8.0	91.8	0.4	24.4	93.6
1993-1997年	0.8	23.1	118.1	1.2	41.2	129.1	0.2	8.7	104.1	0.8	23.6	121.1
1998-2002年	0.2	25.1	92.8	0.8	45.7	100.6	0.0	10.8	93.3	0.4	20.8	99.2
2003-2007年	0.2	28.2	91.0	2.2	61.0	142.1	0.0	12.0	92.4	0.2	17.3	93.0
2008-2012年	0.2	30.8	94.6	1.2	44.2	111.9	0.2	14.5	101.1	0.6	19.3	108.4
	35-44歳			75歳以上			35-44歳			75歳以上		
1983-1987年	1.0	33.0	103.6	1.4	108.4	138.3	0.6	13.4	113.6	1.0	69.0	119.5
1988-1992年	1.0	26.4	111.2	1.4	90.1	139.7	0.4	10.4	108.0	1.2	61.9	129.3
1993-1997年	1.4	32.3	131.7	1.2	71.3	137.0	0.0	7.7	90.1	1.0	43.6	126.6
1998-2002年	1.6	45.4	128.9	0.8	57.6	109.2	0.4	11.6	112.6	0.2	22.9	73.8
2003-2007年	1.2	46.1	115.0	1.2	55.7	123.7	0.2	12.7	100.7	1.2	32.6	145.1
2008-2012年	0.8	37.4	100.6	1.2	49.3	118.8	0.0	12.6	93.2	0.6	19.9	103.6

注：　総数（10歳以上)については、率は年齢調整死亡率（ベイズ推定値）、対全国比は標準化死亡比 SMR（ベイズ推定値）を算出

第6表　二次医療圏・性・年齢階級別の自殺の推移：自殺死亡数、死亡率、対全国比

神奈川県:横浜北部　　（2013年3月31日現在の二次医療圏 ; 10歳以上）

	男						女					
	自殺死亡		対全国比	自殺死亡		対全国比	自殺死亡		対全国比	自殺死亡		対全国比
	数 1年当り	率 10万対	×100	数 1年当り	率 10万対	×100	数 1年当り	率 10万対	×100	数 1年当り	率 10万対	×100
	総数（10歳以上）			45-54歳			総数（10歳以上）			45-54歳		
1983-1987年	110.6	26.9	77.5	23.0	33.7	66.7	60.6	14.5	95.8	9.2	14.3	82.8
1988-1992年	96.6	20.1	78.3	18.4	23.1	67.2	57.8	11.9	92.4	9.2	12.2	83.2
1993-1997年	123.2	21.8	86.0	29.2	30.8	84.2	56.0	10.1	91.7	10.4	11.6	89.9
1998-2002年	174.8	28.1	77.3	42.8	44.6	79.7	80.6	12.8	100.0	11.2	12.7	84.5
2003-2007年	169.0	25.8	68.2	36.0	39.2	70.2	70.8	10.8	83.1	7.6	9.7	70.5
2008-2012年	192.0	27.5	78.2	34.6	34.3	70.5	88.8	12.5	95.5	12.6	13.7	91.5
	15-24歳			55-64歳			15-24歳			55-64歳		
1983-1987年	10.8	11.1	79.2	19.8	44.8	105.3	7.0	8.5	124.9	9.4	20.2	102.4
1988-1992年	8.0	7.6	76.9	20.4	35.6	100.3	5.2	5.7	107.9	9.4	16.7	93.8
1993-1997年	12.2	11.6	102.4	27.6	40.5	100.7	5.8	6.3	120.4	8.4	13.1	82.5
1998-2002年	12.6	13.9	87.7	45.6	58.1	91.4	8.2	9.6	136.0	14.2	18.3	97.5
2003-2007年	12.4	14.9	85.7	36.4	41.0	71.0	5.8	8.0	89.4	12.6	14.5	86.8
2008-2012年	16.4	19.9	93.6	36.0	39.7	81.6	6.4	8.9	92.0	14.2	15.6	104.6
	25-34歳			65-74歳			25-34歳			65-74歳		
1983-1987年	17.2	18.3	71.5	9.0	40.5	92.6	7.6	9.6	88.7	7.6	28.2	90.2
1988-1992年	16.6	15.6	81.4	9.6	35.0	99.3	6.4	7.4	85.2	8.8	25.8	98.8
1993-1997年	17.0	14.2	72.6	12.0	32.4	101.5	7.8	7.7	92.0	8.2	19.2	98.5
1998-2002年	29.2	22.6	83.7	14.6	32.2	70.8	15.8	13.2	114.1	8.4	16.7	79.4
2003-2007年	29.0	23.9	77.0	16.8	30.3	70.6	12.0	10.8	82.8	10.6	17.2	92.2
2008-2012年	27.4	25.8	79.2	20.8	31.5	79.7	15.0	14.7	102.5	13.4	18.2	102.2
	35-44歳			75歳以上			35-44歳			75歳以上		
1983-1987年	21.4	22.6	70.9	8.6	83.2	106.2	11.4	12.4	105.2	8.0	52.1	90.3
1988-1992年	15.2	16.0	67.5	8.4	58.9	91.3	8.2	9.2	95.6	10.4	46.6	97.5
1993-1997年	17.6	19.2	78.2	7.2	41.3	79.2	7.2	8.6	101.1	7.6	26.7	77.7
1998-2002年	22.2	21.9	62.3	7.2	32.7	61.9	11.8	12.4	119.8	11.0	28.7	92.3
2003-2007年	30.4	24.8	61.8	7.8	25.8	57.2	13.4	12.0	94.8	8.6	16.8	75.1
2008-2012年	39.8	29.5	79.4	16.4	37.5	90.5	16.2	12.6	93.1	10.6	15.7	81.9

注：　総数（10歳以上）については、率は年齢調整死亡率（ベイズ推定値）、対全国比は標準化死亡比 SMR（ベイズ推定値）を算出

第6表　二次医療圏・性・年齢階級別の自殺の推移：自殺死亡数、死亡率、対全国比

神奈川県:横浜西部　　（2013年3月31日現在の二次医療圏 ; 10歳以上）

	男						女					
	自殺死亡		対全国比	自殺死亡		対全国比	自殺死亡		対全国比	自殺死亡		対全国比
	数 1年当り	率 10万対	×100	数 1年当り	率 10万対	×100	数 1年当り	率 10万対	×100	数 1年当り	率 10万対	×100
	総数(10歳以上)			45-54歳			総数(10歳以上)			45-54歳		
1983-1987年	101.0	25.8	74.2	27.2	35.8	70.9	49.2	13.1	81.0	7.2	11.0	63.8
1988-1992年	80.2	17.9	68.9	19.4	23.2	67.6	52.2	11.1	85.3	10.0	12.1	82.8
1993-1997年	101.8	19.8	76.9	28.4	31.4	85.9	49.4	9.3	83.6	9.0	10.1	78.1
1998-2002年	166.6	30.3	82.4	35.8	43.1	77.0	74.6	12.5	98.6	15.8	17.6	116.8
2003-2007年	166.0	29.4	79.1	30.8	42.1	75.3	68.8	12.3	89.8	9.8	13.4	97.6
2008-2012年	166.4	29.3	83.1	31.0	41.4	85.1	75.2	12.8	93.9	10.4	14.5	97.0
	15-24歳			55-64歳			15-24歳			55-64歳		
1983-1987年	8.4	9.8	70.2	13.2	31.1	73.1	4.2	5.6	82.5	7.8	18.1	91.6
1988-1992年	10.8	10.5	106.1	12.4	21.5	60.6	4.6	5.1	97.0	11.4	19.0	106.5
1993-1997年	9.8	10.7	94.6	21.6	30.2	74.9	4.6	5.4	103.2	10.8	15.1	94.8
1998-2002年	12.4	16.1	102.2	39.6	49.7	78.3	7.2	9.4	134.3	15.4	18.5	98.1
2003-2007年	11.8	18.0	103.0	39.8	47.2	81.7	8.0	12.4	137.8	13.6	15.3	91.2
2008-2012年	10.6	18.2	86.0	32.2	40.7	83.7	8.2	13.6	140.5	10.4	12.8	85.5
	25-34歳			65-74歳			25-34歳			65-74歳		
1983-1987年	15.2	20.5	80.3	7.0	35.7	81.5	6.2	9.2	85.6	7.4	29.1	93.2
1988-1992年	6.6	8.9	46.7	9.2	33.8	95.9	5.2	7.3	84.6	8.0	24.5	94.0
1993-1997年	12.4	13.8	70.8	8.2	22.2	69.6	7.8	9.1	109.8	5.2	13.2	67.6
1998-2002年	22.8	23.3	86.4	18.8	36.5	80.2	10.4	11.5	99.0	10.0	18.4	87.7
2003-2007年	24.2	27.0	87.1	23.0	36.1	84.0	12.4	14.2	109.2	9.8	14.9	80.1
2008-2012年	20.6	27.7	85.2	24.8	34.8	88.0	9.4	13.2	92.1	14.8	18.4	103.3
	35-44歳			75歳以上			35-44歳			75歳以上		
1983-1987年	21.0	22.9	72.0	8.4	90.6	115.7	8.4	9.3	78.5	8.0	57.5	99.7
1988-1992年	15.2	17.5	73.7	6.6	51.8	80.4	7.6	8.8	91.0	5.4	27.4	57.3
1993-1997年	13.0	17.2	70.3	7.2	43.1	82.7	4.4	6.4	75.0	7.6	27.2	79.1
1998-2002年	26.6	33.7	95.7	10.2	44.0	83.4	6.0	8.6	83.2	9.8	26.0	83.8
2003-2007年	25.8	28.9	72.2	10.6	31.7	70.4	9.0	11.1	87.6	6.0	12.2	54.4
2008-2012年	32.8	32.5	87.3	14.4	30.9	74.4	13.6	14.0	103.0	8.4	12.5	65.1

注：　総数(10歳以上)については、率は年齢調整死亡率(ベイズ推定値)、対全国比は標準化死亡比 SMR(ベイズ推定値)を算出

第6表　二次医療圏・性・年齢階級別の自殺の推移：自殺死亡数、死亡率、対全国比

神奈川県:横浜南部　　（2013年3月31日現在の二次医療圏 ; 10歳以上）

	男						女					
	自殺死亡		対全国比	自殺死亡		対全国比	自殺死亡		対全国比	自殺死亡		対全国比
	数 1年当り	率 10万対	×100	数 1年当り	率 10万対	×100	数 1年当り	率 10万対	×100	数 1年当り	率 10万対	×100
	総数(10歳以上)			45-54歳			総数(10歳以上)			45-54歳		
1983-1987年	102.0	30.1	89.9	29.2	48.1	95.2	47.8	14.0	90.4	8.0	14.2	82.5
1988-1992年	84.2	22.0	88.5	18.2	27.6	80.5	52.8	13.0	102.9	10.2	15.3	104.6
1993-1997年	107.0	25.1	100.4	26.4	35.6	97.2	46.4	10.6	97.3	7.2	10.6	82.4
1998-2002年	154.6	34.6	96.3	35.6	51.1	91.3	60.6	13.0	102.3	11.8	16.9	112.5
2003-2007年	145.8	32.0	88.3	30.6	50.4	90.1	63.4	13.4	106.4	6.0	11.2	81.4
2008-2012年	151.0	33.6	97.3	30.0	49.2	101.3	62.2	14.0	103.3	11.0	18.5	123.9
	15-24歳			55-64歳			15-24歳			55-64歳		
1983-1987年	7.4	11.7	83.8	16.8	42.3	99.5	5.2	8.3	122.2	7.8	19.2	97.1
1988-1992年	7.2	9.9	99.7	18.6	36.3	102.1	5.4	7.5	141.3	7.0	14.7	82.2
1993-1997年	9.8	13.8	122.2	21.8	37.9	94.2	6.4	9.0	171.8	8.8	15.5	97.4
1998-2002年	10.0	17.6	111.4	41.4	65.1	102.4	3.4	6.6	94.1	8.8	15.1	80.0
2003-2007年	7.2	15.7	90.0	43.4	61.8	107.1	5.2	10.8	120.5	13.4	18.9	113.1
2008-2012年	7.8	18.8	88.8	38.0	55.2	113.6	6.2	13.9	143.0	11.4	16.9	113.0
	25-34歳			65-74歳			25-34歳			65-74歳		
1983-1987年	13.2	21.3	83.2	8.0	42.0	95.9	7.2	12.0	111.1	4.8	21.8	69.7
1988-1992年	12.8	19.4	101.7	5.8	25.7	73.1	6.0	9.8	113.1	6.6	22.6	86.5
1993-1997年	14.6	20.5	104.8	12.4	36.1	113.2	6.6	9.9	119.3	6.4	17.4	89.1
1998-2002年	18.8	25.9	95.8	18.0	42.0	92.4	10.6	14.8	127.5	9.0	19.8	94.1
2003-2007年	16.0	24.8	79.8	20.2	40.7	95.0	12.2	17.8	137.1	9.0	17.3	92.9
2008-2012年	15.6	28.4	87.1	19.8	36.7	92.9	7.6	14.2	99.2	7.0	13.3	74.6
	35-44歳			75歳以上			35-44歳			75歳以上		
1983-1987年	19.2	25.4	79.9	7.8	84.4	107.8	7.4	10.3	87.6	7.4	52.7	91.4
1988-1992年	14.2	19.6	82.5	7.2	60.7	94.0	8.4	11.4	118.6	9.0	47.0	98.3
1993-1997年	15.4	24.3	99.2	6.6	45.3	87.1	3.6	6.6	77.9	7.4	30.6	89.0
1998-2002年	21.6	34.9	99.2	9.2	46.7	88.5	7.0	11.8	113.9	9.8	30.8	99.3
2003-2007年	19.0	28.5	71.1	9.2	33.9	75.2	8.0	12.6	99.4	9.4	22.4	99.6
2008-2012年	26.4	35.7	95.9	12.6	35.0	84.4	10.0	14.2	104.9	9.0	17.1	88.7

注：　総数(10歳以上)については、率は年齢調整死亡率(ベイズ推定値)、対全国比は標準化死亡比 SMR(ベイズ推定値)を算出

第6表　二次医療圏・性・年齢階級別の自殺の推移：自殺死亡数、死亡率、対全国比

神奈川県:川崎北部　　（2013年3月31日現在の二次医療圏 ; 10歳以上）

	男						女					
	自殺死亡		対全国比	自殺死亡		対全国比	自殺死亡		対全国比	自殺死亡		対全国比
	数 1年当り	率 10万対	×100	数 1年当り	率 10万対	×100	数 1年当り	率 10万対	×100	数 1年当り	率 10万対	×100
	総数(10歳以上)			45-54歳			総数(10歳以上)			45-54歳		
1983-1987年	50.0	25.3	69.8	14.8	41.3	81.7	25.2	13.3	83.5	5.6	16.2	94.1
1988-1992年	49.0	19.7	76.2	13.2	30.9	89.9	27.8	11.4	89.1	4.8	12.2	83.6
1993-1997年	62.2	21.4	82.5	16.0	33.0	90.3	26.4	9.4	85.3	5.8	12.1	93.9
1998-2002年	93.8	29.3	78.6	18.6	40.0	71.4	37.6	11.7	90.4	7.4	15.3	101.5
2003-2007年	88.4	26.1	67.1	18.4	40.1	71.7	41.0	11.7	90.3	3.8	10.0	73.2
2008-2012年	106.8	29.2	82.0	18.2	35.8	73.7	47.8	12.2	95.9	7.2	14.8	99.5
	15-24歳			55-64歳			15-24歳			55-64歳		
1983-1987年	4.4	8.7	62.5	5.4	30.3	71.3	2.4	5.8	85.0	3.0	16.5	83.8
1988-1992年	6.0	9.2	93.0	6.0	23.5	66.1	3.4	6.1	114.7	6.8	22.3	124.8
1993-1997年	8.4	12.9	113.9	11.0	32.7	81.3	3.2	5.8	111.8	3.4	11.4	71.7
1998-2002年	7.8	14.4	91.0	22.8	56.9	89.6	3.6	7.4	105.7	8.2	19.6	104.0
2003-2007年	5.2	11.9	68.2	21.4	47.5	82.2	4.0	9.1	100.9	6.4	14.5	86.3
2008-2012年	9.4	20.5	96.6	21.2	46.1	94.9	1.2	4.5	46.6	8.4	16.9	113.1
	25-34歳			65-74歳			25-34歳			65-74歳		
1983-1987年	8.6	17.7	69.3	4.6	47.6	108.6	3.0	7.7	71.9	2.8	26.9	86.0
1988-1992年	8.8	14.7	77.0	2.6	25.2	71.4	3.8	7.8	89.8	2.0	16.9	64.9
1993-1997年	10.0	14.5	74.0	4.8	28.2	88.3	5.4	8.9	106.7	3.8	19.5	100.1
1998-2002年	15.2	20.6	76.3	9.2	39.3	86.4	4.8	8.2	70.7	4.6	18.6	88.5
2003-2007年	12.8	18.8	60.7	9.0	31.7	73.9	9.4	14.0	107.6	6.2	18.8	100.9
2008-2012年	17.6	28.1	86.4	11.6	34.2	86.5	8.2	13.9	96.9	6.4	16.8	94.3
	35-44歳			75歳以上			35-44歳			75歳以上		
1983-1987年	9.4	19.8	62.1	2.6	68.1	87.0	5.0	10.6	89.4	3.0	50.9	88.3
1988-1992年	9.4	18.5	78.2	3.0	53.6	83.1	3.6	8.0	83.4	3.4	38.7	80.8
1993-1997年	6.8	15.0	61.1	5.2	63.3	121.6	2.4	6.2	73.2	2.4	21.7	63.2
1998-2002年	13.6	25.1	71.2	6.0	54.9	104.1	5.0	10.2	98.7	4.0	24.5	79.1
2003-2007年	15.8	24.2	60.3	5.4	35.8	79.6	7.8	12.9	102.0	3.2	14.4	64.2
2008-2012年	21.0	29.2	78.4	7.0	32.8	79.0	10.4	14.6	107.7	6.0	17.9	93.1

注：　総数(10歳以上)については、率は年齢調整死亡率(ベイズ推定値)、対全国比は標準化死亡比 SMR(ベイズ推定値)を算出

第6表　二次医療圏・性・年齢階級別の自殺の推移：自殺死亡数、死亡率、対全国比

神奈川県:川崎南部　　（2013年3月31日現在の二次医療圏 ; 10歳以上）

	男						女					
	自殺死亡		対全国比	自殺死亡		対全国比	自殺死亡		対全国比	自殺死亡		対全国比
	数 1年当り	率 10万対	×100	数 1年当り	率 10万対	×100	数 1年当り	率 10万対	×100	数 1年当り	率 10万対	×100
	総数(10歳以上)			45-54歳			総数(10歳以上)			45-54歳		
1983-1987年	71.8	32.7	99.5	14.2	42.0	83.0	29.8	14.8	96.4	5.4	16.6	96.4
1988-1992年	58.8	24.7	99.4	15.4	38.9	113.3	23.2	11.1	82.5	3.8	12.4	84.6
1993-1997年	64.6	25.2	100.5	16.2	38.0	103.9	24.6	10.4	94.3	4.2	12.1	94.1
1998-2002年	99.8	36.2	103.1	24.4	59.2	105.8	31.6	12.6	98.0	6.4	17.6	116.9
2003-2007年	92.0	32.5	89.1	19.0	51.3	91.7	33.0	12.2	98.8	3.8	13.0	94.9
2008-2012年	100.8	33.1	98.6	14.8	39.6	81.5	37.8	13.5	104.7	6.4	18.5	123.9
	15-24歳			55-64歳			15-24歳			55-64歳		
1983-1987年	8.2	17.0	122.0	14.0	55.5	130.7	2.4	6.5	95.7	4.8	19.3	97.8
1988-1992年	3.4	7.9	80.1	10.2	35.7	100.6	1.2	3.8	72.9	3.4	13.9	77.6
1993-1997年	4.4	10.8	95.4	13.6	42.8	106.3	2.4	6.2	119.2	3.4	12.6	79.5
1998-2002年	5.2	15.4	97.4	26.8	75.6	119.0	1.8	6.5	91.9	6.8	20.7	110.0
2003-2007年	3.8	14.1	80.5	26.2	66.8	115.7	2.4	8.9	99.5	6.4	18.2	108.8
2008-2012年	6.6	22.0	103.6	22.6	57.2	117.7	3.0	11.0	113.3	5.0	15.1	101.0
	25-34歳			65-74歳			25-34歳			65-74歳		
1983-1987年	10.2	21.6	84.5	8.2	57.4	131.0	5.0	12.9	119.8	4.4	29.1	93.2
1988-1992年	7.8	15.9	83.3	4.8	33.1	93.8	2.8	7.9	90.6	4.6	25.2	96.6
1993-1997年	10.0	18.7	95.6	5.4	29.9	93.7	4.0	9.3	112.2	4.0	18.9	96.9
1998-2002年	14.6	25.8	95.5	10.8	48.3	106.1	4.2	10.0	86.5	4.4	18.7	89.2
2003-2007年	12.4	22.5	72.5	12.2	48.1	112.2	4.0	9.7	74.7	5.6	20.3	108.8
2008-2012年	13.6	26.2	80.5	13.2	45.7	115.8	5.6	12.9	90.2	5.4	18.7	104.8
	35-44歳			75歳以上			35-44歳			75歳以上		
1983-1987年	12.6	27.8	87.2	4.2	79.3	101.3	3.6	10.1	85.4	4.2	55.7	96.6
1988-1992年	11.0	24.2	102.1	6.0	76.3	118.2	3.4	9.4	97.7	4.0	39.5	82.5
1993-1997年	10.4	25.8	105.2	4.4	48.5	93.2	3.4	9.9	117.0	3.0	23.5	68.4
1998-2002年	11.2	28.7	81.4	6.8	57.7	109.4	3.8	11.3	109.8	4.0	23.7	76.3
2003-2007年	12.6	27.3	68.2	5.4	38.4	85.3	4.4	11.8	93.5	6.4	26.9	119.9
2008-2012年	19.2	34.1	91.5	10.8	56.0	134.9	6.0	12.9	95.2	6.2	21.1	109.9

注：　総数(10歳以上)については、率は年齢調整死亡率(ベイズ推定値)、対全国比は標準化死亡比 SMR(ベイズ推定値)を算出

第6表　二次医療圏・性・年齢階級別の自殺の推移：自殺死亡数、死亡率、対全国比

神奈川県:横須賀・三浦　　（2013年3月31日現在の二次医療圏 ; 10歳以上）

	男						女					
	自殺死亡		対全国比	自殺死亡		対全国比	自殺死亡		対全国比	自殺死亡		対全国比
	数 1年当り	率 10万対	×100	数 1年当り	率 10万対	×100	数 1年当り	率 10万対	×100	数 1年当り	率 10万対	×100
	総数(10歳以上)			45-54歳			総数(10歳以上)			45-54歳		
1983-1987年	80.4	27.7	82.6	21.2	41.4	81.8	39.0	12.6	78.9	6.6	13.5	78.1
1988-1992年	66.4	20.8	81.8	11.6	22.2	64.7	42.4	11.8	89.2	6.6	12.2	83.3
1993-1997年	71.8	21.5	81.4	15.2	27.2	74.2	36.2	9.6	84.0	4.4	8.4	65.4
1998-2002年	120.8	33.6	92.2	29.6	54.7	97.7	54.2	13.8	103.1	9.6	16.6	110.3
2003-2007年	108.4	31.6	82.7	19.0	42.7	76.4	45.0	12.0	90.1	7.0	14.9	109.0
2008-2012年	101.2	30.7	84.1	18.8	43.2	88.9	49.6	13.2	98.5	7.2	16.4	109.7
	15-24歳			55-64歳			15-24歳			55-64歳		
1983-1987年	6.8	12.7	91.0	14.8	40.8	96.1	3.6	7.0	102.2	5.2	14.3	72.7
1988-1992年	6.6	10.1	102.1	14.6	32.9	92.7	2.0	4.0	75.9	7.2	15.9	89.2
1993-1997年	8.2	13.4	118.1	13.8	29.4	73.0	4.0	6.9	133.2	7.4	14.7	92.3
1998-2002年	8.0	16.9	106.9	30.2	57.4	90.3	4.8	10.1	143.0	10.6	18.7	99.4
2003-2007年	8.8	21.0	120.3	24.8	45.2	78.3	3.8	10.4	116.0	8.0	14.0	83.5
2008-2012年	7.6	21.5	101.5	20.6	41.0	84.3	2.2	7.9	81.3	8.6	15.3	102.3
	25-34歳			65-74歳			25-34歳			65-74歳		
1983-1987年	11.6	25.9	101.5	4.2	24.0	54.9	3.4	8.7	81.2	6.4	25.2	80.6
1988-1992年	10.0	20.7	108.4	6.8	29.0	82.2	6.4	13.4	154.6	6.2	20.5	78.5
1993-1997年	8.2	16.5	84.5	7.4	24.7	77.3	3.4	7.7	93.1	5.4	15.1	77.6
1998-2002年	15.8	28.7	106.2	13.0	35.1	77.3	6.4	12.6	108.6	6.6	16.1	76.7
2003-2007年	12.0	25.3	81.6	16.6	38.4	89.4	6.2	13.4	102.8	6.4	14.2	76.2
2008-2012年	11.2	29.2	89.6	13.0	28.9	73.2	6.8	17.1	119.5	9.2	17.2	96.4
	35-44歳			75歳以上			35-44歳			75歳以上		
1983-1987年	13.2	22.9	71.9	8.4	80.2	102.4	6.6	10.6	89.8	7.2	45.6	79.0
1988-1992年	10.6	19.7	83.1	6.2	46.7	72.4	4.2	8.1	83.9	9.6	43.1	90.1
1993-1997年	12.6	26.6	108.6	6.0	37.2	71.5	4.4	9.4	110.8	7.2	26.2	76.2
1998-2002年	13.8	31.0	88.0	10.2	49.0	93.0	7.6	15.8	152.4	8.4	24.4	78.7
2003-2007年	19.4	38.9	97.2	7.6	29.6	65.6	5.6	12.1	96.0	8.0	18.3	81.8
2008-2012年	19.6	36.0	96.7	10.0	29.8	71.8	7.2	13.6	100.6	8.2	15.4	80.2

注：　総数(10歳以上)については、率は年齢調整死亡率(ベイズ推定値)、対全国比は標準化死亡比 SMR(ベイズ推定値)を算出

第6表　二次医療圏・性・年齢階級別の自殺の推移：自殺死亡数、死亡率、対全国比

神奈川県:湘南東部　　（2013年3月31日現在の二次医療圏 ; 10歳以上）

	男						女					
	自殺死亡		対全国比	自殺死亡		対全国比	自殺死亡		対全国比	自殺死亡		対全国比
	数 1年当り	率 10万対	×100	数 1年当り	率 10万対	×100	数 1年当り	率 10万対	×100	数 1年当り	率 10万対	×100
	総数(10歳以上)			45-54歳			総数(10歳以上)			45-54歳		
1983-1987年	59.2	27.9	83.3	16.8	44.2	87.3	25.4	12.8	78.6	4.0	12.7	73.8
1988-1992年	49.0	20.4	79.8	11.2	26.0	75.7	29.2	11.6	88.4	5.8	13.5	92.5
1993-1997年	52.6	19.7	74.6	14.0	29.3	80.1	25.8	9.3	81.3	5.0	10.6	82.4
1998-2002年	79.0	27.5	72.5	18.2	40.7	72.8	36.2	11.9	88.9	7.0	14.6	97.1
2003-2007年	92.8	30.1	79.7	18.2	44.7	79.9	38.2	11.7	90.9	3.8	10.6	77.1
2008-2012年	85.6	27.7	77.2	14.2	34.6	71.3	37.2	11.3	85.7	5.6	13.9	93.3
	15-24歳			55-64歳			15-24歳			55-64歳		
1983-1987年	7.8	16.0	114.9	6.6	32.7	76.9	1.8	5.3	77.9	4.2	18.6	94.4
1988-1992年	5.2	9.7	97.5	5.6	21.4	60.2	2.8	5.7	108.3	5.6	18.6	103.9
1993-1997年	4.0	8.6	76.2	11.6	32.6	80.9	2.0	4.5	87.0	4.2	12.6	79.3
1998-2002年	6.2	14.4	91.0	19.0	46.6	73.3	2.8	6.9	98.6	7.6	17.8	94.5
2003-2007年	4.2	12.8	73.1	21.2	46.5	80.5	3.8	10.3	114.0	6.8	14.6	87.0
2008-2012年	6.2	18.4	86.6	15.4	36.8	75.7	2.8	8.8	91.1	5.6	12.7	84.9
	25-34歳			65-74歳			25-34歳			65-74歳		
1983-1987年	7.2	19.8	77.6	4.0	37.3	85.3	2.8	8.6	80.1	2.6	21.0	67.1
1988-1992年	8.0	18.5	96.7	5.2	35.8	101.5	4.2	10.2	118.1	3.2	19.3	74.0
1993-1997年	9.2	18.2	93.2	2.6	17.0	53.2	3.2	7.5	90.1	4.8	20.6	105.8
1998-2002年	11.8	22.3	82.6	6.6	29.0	63.7	5.6	11.3	97.4	3.6	14.7	69.9
2003-2007年	17.6	33.3	107.5	10.4	33.3	77.6	5.6	11.9	91.3	7.0	19.6	105.4
2008-2012年	9.4	23.4	71.8	11.6	31.9	80.7	4.0	10.9	76.0	6.2	15.6	87.7
	35-44歳			75歳以上			35-44歳			75歳以上		
1983-1987年	12.4	25.4	79.7	3.8	65.5	83.6	4.2	9.2	77.8	5.4	59.1	102.4
1988-1992年	10.6	22.3	94.1	3.2	43.6	67.7	3.0	7.3	76.0	4.6	36.1	75.5
1993-1997年	8.2	20.0	81.4	2.6	30.5	58.6	3.6	8.7	102.1	3.0	19.5	56.8
1998-2002年	11.4	26.5	75.3	5.2	42.3	80.3	5.4	12.3	118.8	4.0	19.9	64.1
2003-2007年	15.0	28.8	72.0	6.0	35.4	78.6	5.0	11.0	86.8	6.0	21.4	95.2
2008-2012年	21.0	35.9	96.4	7.8	33.9	81.7	5.8	11.2	82.7	7.0	19.3	100.4

注:　総数(10歳以上)については、率は年齢調整死亡率(ベイズ推定値)、対全国比は標準化死亡比 SMR(ベイズ推定値)を算出

第6表　二次医療圏・性・年齢階級別の自殺の推移：自殺死亡数、死亡率、対全国比

神奈川県:湘南西部　　（2013年3月31日現在の二次医療圏 ; 10歳以上）

	男						女					
	自殺死亡		対全国比	自殺死亡		対全国比	自殺死亡		対全国比	自殺死亡		対全国比
	数 1年当り	率 10万対	×100	数 1年当り	率 10万対	×100	数 1年当り	率 10万対	×100	数 1年当り	率 10万対	×100
	総数(10歳以上)			45-54歳			総数(10歳以上)			45-54歳		
1983-1987年	52.0	27.7	80.7	13.0	41.0	81.0	33.4	16.4	110.5	4.6	16.0	92.6
1988-1992年	47.2	21.3	83.2	9.2	23.9	69.7	26.6	11.8	89.7	4.8	13.2	90.5
1993-1997年	52.2	20.8	80.0	14.2	30.7	84.0	23.2	9.3	81.8	5.4	12.1	93.7
1998-2002年	82.6	30.4	82.1	19.4	44.2	79.0	36.2	12.5	98.8	6.2	14.2	94.4
2003-2007年	90.4	32.5	86.2	17.8	47.4	84.7	31.6	11.7	87.6	4.8	13.2	96.0
2008-2012年	89.0	31.0	89.8	14.2	40.6	83.5	33.4	12.1	90.4	3.4	11.6	77.7
	15-24歳			55-64歳			15-24歳			55-64歳		
1983-1987年	5.4	11.9	85.7	5.6	32.1	75.6	2.4	6.8	100.1	3.8	18.8	95.4
1988-1992年	5.6	10.0	100.6	7.8	30.8	86.9	2.2	5.1	97.0	3.2	14.3	80.3
1993-1997年	6.2	11.4	100.4	10.6	34.0	84.4	1.4	3.8	73.1	4.2	14.2	89.1
1998-2002年	5.6	12.8	80.9	19.4	50.8	80.0	2.6	6.8	97.4	7.0	18.5	98.2
2003-2007年	7.4	17.6	101.0	22.0	49.6	85.9	2.0	7.0	77.7	5.2	13.1	78.5
2008-2012年	6.0	18.1	85.3	23.0	51.2	105.4	2.6	9.2	94.7	6.0	13.9	93.0
	25-34歳			65-74歳			25-34歳			65-74歳		
1983-1987年	6.6	19.6	76.6	4.6	43.3	98.9	4.8	13.2	122.6	5.8	39.0	124.7
1988-1992年	6.4	17.0	88.8	4.8	35.9	101.8	2.8	8.4	97.4	4.8	27.6	105.7
1993-1997年	6.4	15.4	78.7	4.4	26.3	82.4	2.8	7.7	92.5	4.0	19.3	98.9
1998-2002年	11.0	24.2	89.6	9.2	40.7	89.5	6.0	13.6	117.5	5.4	21.4	102.0
2003-2007年	11.6	27.3	88.1	9.2	33.1	77.1	6.4	15.3	117.8	6.2	20.0	107.4
2008-2012年	9.6	27.2	83.6	13.6	38.0	96.2	5.4	15.5	108.3	6.4	17.6	98.7
	35-44歳			75歳以上			35-44歳			75歳以上		
1983-1987年	12.8	27.4	86.1	3.8	72.2	92.1	6.6	13.6	115.6	5.4	63.9	110.7
1988-1992年	8.6	19.4	81.7	4.6	61.7	95.6	3.8	8.9	92.2	4.6	39.0	81.5
1993-1997年	8.0	20.7	84.3	2.4	31.3	60.0	2.2	6.6	78.2	3.2	22.1	64.2
1998-2002年	12.0	32.0	90.8	6.0	51.1	96.9	3.0	9.1	88.4	6.0	29.8	96.0
2003-2007年	16.0	38.8	96.7	6.4	40.7	90.4	4.2	11.8	93.1	2.6	11.8	52.5
2008-2012年	14.8	33.1	88.9	7.8	37.8	91.2	5.4	13.3	97.8	4.2	14.2	73.9

注:　総数(10歳以上)については、率は年齢調整死亡率(ベイズ推定値)、対全国比は標準化死亡比 SMR(ベイズ推定値)を算出

第6表　二次医療圏・性・年齢階級別の自殺の推移：自殺死亡数、死亡率、対全国比

神奈川県:県央　　（2013年3月31日現在の二次医療圏 ; 10歳以上）

	男						女					
	自殺死亡		対全国比	自殺死亡		対全国比	自殺死亡		対全国比	自殺死亡		対全国比
	数 1年当り	率 10万対	×100	数 1年当り	率 10万対	×100	数 1年当り	率 10万対	×100	数 1年当り	率 10万対	×100
	総数(10歳以上)			45-54歳			総数(10歳以上)			45-54歳		
1983-1987年	67.8	28.7	82.8	17.0	38.4	76.0	30.6	14.5	89.3	4.8	13.6	78.9
1988-1992年	65.8	21.8	89.1	20.6	35.3	102.7	31.4	11.5	88.2	6.6	13.0	88.9
1993-1997年	79.6	22.9	91.1	20.2	31.7	86.5	31.8	9.7	88.8	7.8	12.4	96.2
1998-2002年	117.0	31.5	85.4	26.4	44.3	79.1	46.4	12.5	98.2	8.4	14.2	94.2
2003-2007年	124.8	31.7	86.0	21.6	41.7	74.5	46.4	12.1	94.9	6.4	13.0	95.2
2008-2012年	127.6	32.1	92.5	27.0	51.6	106.2	49.0	12.9	96.5	7.0	15.1	100.9
	15-24歳			55-64歳			15-24歳			55-64歳		
1983-1987年	6.4	11.5	82.6	7.6	36.1	84.9	2.0	5.0	73.2	4.8	20.9	105.8
1988-1992年	7.8	10.4	105.0	7.6	25.1	70.7	3.2	5.2	98.7	5.2	17.5	98.2
1993-1997年	10.6	14.2	125.5	15.2	35.2	87.4	3.4	5.4	104.3	5.6	14.5	91.4
1998-2002年	9.2	15.7	99.2	27.8	51.8	81.6	3.8	7.2	102.9	11.0	20.5	108.9
2003-2007年	7.2	15.1	86.7	30.2	49.8	86.2	2.8	7.1	79.0	9.0	15.0	89.8
2008-2012年	5.4	14.2	66.8	23.4	41.2	84.8	4.4	10.9	111.9	7.6	13.3	89.1
	25-34歳			65-74歳			25-34歳			65-74歳		
1983-1987年	10.6	22.4	87.6	4.8	45.8	104.5	2.4	6.9	64.1	5.2	36.2	115.8
1988-1992年	8.4	15.6	81.5	2.8	24.6	69.7	3.4	7.8	89.9	3.2	20.2	77.3
1993-1997年	13.4	20.0	102.4	4.8	26.0	81.5	2.6	5.7	68.4	4.4	19.9	101.9
1998-2002年	18.0	24.5	90.8	9.6	36.3	79.8	8.8	13.4	115.2	3.4	14.2	67.5
2003-2007年	19.6	28.6	92.2	15.8	40.9	95.4	7.4	12.4	95.3	7.4	19.3	103.6
2008-2012年	16.8	30.1	92.5	17.6	36.5	92.4	8.6	16.4	114.3	7.4	15.6	87.9
	35-44歳			75歳以上			35-44歳			75歳以上		
1983-1987年	16.2	25.5	80.1	4.6	90.5	115.5	6.2	10.2	86.5	5.2	71.9	124.5
1988-1992年	13.8	22.2	93.8	4.4	63.2	98.0	4.8	8.4	87.4	4.8	43.1	90.2
1993-1997年	10.0	18.9	77.2	5.0	55.5	106.5	3.6	7.5	88.5	4.4	29.3	85.3
1998-2002年	17.8	32.5	92.3	8.0	64.3	122.0	6.0	11.9	115.2	4.6	23.8	76.5
2003-2007年	23.4	37.1	92.6	7.0	41.2	91.5	7.4	13.2	104.8	5.4	20.4	91.1
2008-2012年	26.0	36.1	96.9	10.8	44.3	106.7	8.4	13.3	98.3	5.6	16.6	86.1

注：　総数(10歳以上)については、率は年齢調整死亡率(ベイズ推定値)、対全国比は標準化死亡比 SMR(ベイズ推定値)を算出

第6表　二次医療圏・性・年齢階級別の自殺の推移：自殺死亡数、死亡率、対全国比

神奈川県:相模原　　（2013年3月31日現在の二次医療圏 ; 10歳以上）

	男						女					
	自殺死亡		対全国比	自殺死亡		対全国比	自殺死亡		対全国比	自殺死亡		対全国比
	数 1年当り	率 10万対	×100	数 1年当り	率 10万対	×100	数 1年当り	率 10万対	×100	数 1年当り	率 10万対	×100
	総数(10歳以上)			45-54歳			総数(10歳以上)			45-54歳		
1983-1987年	59.2	30.4	87.2	12.6	34.8	68.9	24.4	13.4	84.3	4.2	14.0	81.0
1988-1992年	47.0	20.2	77.9	13.6	29.2	85.1	26.2	11.5	86.4	5.8	13.6	92.8
1993-1997年	61.2	21.8	84.7	15.2	30.1	82.2	26.4	9.5	86.3	6.4	12.4	96.2
1998-2002年	100.2	31.5	87.0	21.2	44.0	78.6	43.8	13.2	105.8	7.6	15.2	100.8
2003-2007年	104.6	31.8	85.6	19.4	44.9	80.3	39.0	12.3	92.0	6.2	14.4	104.9
2008-2012年	106.6	32.6	91.7	20.4	46.4	95.4	45.0	13.0	101.0	6.4	15.5	103.9
	15-24歳			55-64歳			15-24歳			55-64歳		
1983-1987年	7.0	14.5	104.0	5.2	30.8	72.5	2.0	5.4	79.7	2.2	14.4	72.9
1988-1992年	5.0	8.6	87.0	7.4	28.2	79.3	1.8	3.9	73.8	3.2	14.2	79.8
1993-1997年	7.4	12.2	107.8	10.8	30.9	76.8	3.0	5.4	104.0	3.8	12.5	78.5
1998-2002年	7.0	14.4	91.1	26.4	58.7	92.3	3.0	6.5	92.6	8.2	18.8	99.7
2003-2007年	6.8	15.9	91.0	25.4	51.4	89.1	4.2	9.7	107.5	5.4	12.2	73.1
2008-2012年	8.6	21.5	101.4	17.8	39.1	80.6	4.6	11.3	116.8	8.4	16.3	109.6
	25-34歳			65-74歳			25-34歳			65-74歳		
1983-1987年	7.8	21.5	83.9	7.8	71.9	164.1	3.2	9.5	88.3	4.2	33.9	108.3
1988-1992年	6.6	15.5	80.9	3.2	29.1	82.5	2.2	6.7	77.0	4.6	29.2	111.7
1993-1997年	10.6	19.0	97.5	5.2	30.6	95.8	3.4	7.5	89.9	3.4	18.2	93.3
1998-2002年	17.2	27.2	100.8	11.8	47.7	104.9	8.4	14.3	123.4	6.0	23.3	110.7
2003-2007年	21.0	34.9	112.5	9.4	30.8	71.8	7.8	14.4	110.4	6.4	19.4	104.0
2008-2012年	15.6	32.5	99.9	12.4	31.8	80.6	6.2	14.2	99.1	6.6	16.3	91.6
	35-44歳			75歳以上			35-44歳			75歳以上		
1983-1987年	13.8	26.8	84.3	4.8	104.6	133.5	6.2	11.8	100.1	2.4	43.5	75.4
1988-1992年	8.2	17.6	74.1	3.0	53.2	82.5	3.8	8.4	86.7	4.8	47.0	98.3
1993-1997年	8.0	18.7	76.4	3.8	49.2	94.4	2.2	6.2	73.3	4.0	29.5	85.6
1998-2002年	12.2	26.8	76.2	4.4	43.8	83.0	4.4	10.4	100.8	6.2	33.0	106.2
2003-2007年	17.2	32.3	80.7	5.0	34.8	77.3	6.6	13.4	106.5	2.4	11.6	51.8
2008-2012年	24.2	39.8	107.0	7.4	35.5	85.6	6.8	12.9	95.0	6.0	19.1	99.2

注：　総数(10歳以上)については、率は年齢調整死亡率(ベイズ推定値)、対全国比は標準化死亡比 SMR(ベイズ推定値)を算出

第6表　二次医療圏・性・年齢階級別の自殺の推移：自殺死亡数、死亡率、対全国比

神奈川県:県西　　（2013年3月31日現在の二次医療圏 ; 10歳以上）

	男						女					
	自殺死亡		対全国比	自殺死亡		対全国比	自殺死亡		対全国比	自殺死亡		対全国比
	数 1年当り	率 10万対	×100	数 1年当り	率 10万対	×100	数 1年当り	率 10万対	×100	数 1年当り	率 10万対	×100
	総数(10歳以上)			45-54歳			総数(10歳以上)			45-54歳		
1983-1987年	39.8	29.7	88.8	10.0	43.6	86.2	18.2	13.0	81.1	4.0	16.9	98.1
1988-1992年	35.4	23.1	93.5	8.0	31.1	90.7	19.6	11.7	88.0	2.8	12.2	83.3
1993-1997年	37.8	22.9	90.3	12.0	40.3	110.0	16.8	9.4	83.0	4.0	13.3	102.8
1998-2002年	58.6	34.1	93.3	13.0	48.8	87.2	20.6	11.4	84.7	4.0	14.6	97.2
2003-2007年	57.8	34.2	91.3	13.2	55.8	99.8	25.0	13.2	101.9	3.8	15.1	110.1
2008-2012年	63.2	35.6	106.3	12.0	52.7	108.4	22.6	12.2	94.6	4.2	17.7	118.4
	15-24歳			55-64歳			15-24歳			55-64歳		
1983-1987年	3.2	13.1	94.2	4.8	33.3	78.3	0.8	4.9	72.2	3.8	20.3	103.1
1988-1992年	3.2	10.9	110.4	8.6	40.4	113.7	1.2	4.8	91.7	3.4	16.6	92.9
1993-1997年	2.0	9.3	81.8	9.2	39.8	98.9	0.6	3.7	70.2	2.4	12.0	75.3
1998-2002年	5.0	20.1	127.0	16.2	64.0	100.7	1.6	7.3	103.3	3.8	16.1	85.3
2003-2007年	3.0	16.7	95.5	12.6	47.6	82.5	1.8	9.4	105.0	5.2	17.4	104.2
2008-2012年	4.0	22.6	106.7	12.0	45.5	93.7	0.6	6.4	65.8	4.0	14.6	97.7
	25-34歳			65-74歳			25-34歳			65-74歳		
1983-1987年	7.6	30.9	120.9	4.6	49.2	112.4	1.0	7.0	65.0	3.4	28.8	92.1
1988-1992年	4.0	17.7	92.5	3.6	33.7	95.8	2.4	10.0	115.3	3.2	22.9	87.8
1993-1997年	3.2	14.5	74.3	4.8	33.4	104.6	2.0	8.5	101.6	3.2	18.9	96.8
1998-2002年	4.6	20.3	75.2	6.8	40.8	89.6	2.2	10.1	87.3	3.8	19.7	93.9
2003-2007年	8.8	35.0	112.8	9.8	47.9	111.5	3.8	15.2	116.6	2.8	14.6	78.4
2008-2012年	6.0	31.1	95.5	10.8	46.0	116.4	2.0	12.4	86.2	4.2	17.1	96.2
	35-44歳			75歳以上			35-44歳			75歳以上		
1983-1987年	7.0	25.7	80.7	2.4	58.5	74.7	2.2	9.2	77.5	2.8	41.3	71.7
1988-1992年	5.2	19.9	83.9	2.8	50.0	77.6	1.6	7.5	77.6	5.0	46.8	97.9
1993-1997年	4.0	18.3	74.8	2.6	39.5	75.9	1.6	7.5	88.2	3.0	24.1	70.1
1998-2002年	8.0	34.6	98.4	5.0	54.2	102.9	1.6	8.6	83.4	3.4	22.1	71.0
2003-2007年	6.6	29.3	73.1	3.6	33.6	74.6	3.8	14.8	117.5	3.8	19.1	85.1
2008-2012年	10.8	40.2	108.0	7.4	46.2	111.5	2.8	12.4	91.7	4.6	18.6	96.8

注：　総数(10歳以上)については、率は年齢調整死亡率(ベイズ推定値)、対全国比は標準化死亡比 SMR(ベイズ推定値)を算出

第6表　二次医療圏・性・年齢階級別の自殺の推移：自殺死亡数、死亡率、対全国比

新潟県:下越　　（2013年3月31日現在の二次医療圏 ; 10歳以上）

	男						女					
	自殺死亡		対全国比	自殺死亡		対全国比	自殺死亡		対全国比	自殺死亡		対全国比
	数 1年当り	率 10万対	×100	数 1年当り	率 10万対	×100	数 1年当り	率 10万対	×100	数 1年当り	率 10万対	×100
	総数(10歳以上)			45-54歳			総数(10歳以上)			45-54歳		
1983-1987年	49.2	42.8	146.2	12.2	71.1	140.5	21.4	16.2	110.3	3.0	17.3	100.3
1988-1992年	40.2	32.6	148.0	8.2	48.3	140.5	25.0	15.3	134.9	2.0	13.7	93.8
1993-1997年	43.6	33.4	150.1	9.8	50.3	137.4	28.8	14.9	170.5	3.4	16.4	127.3
1998-2002年	60.4	45.1	143.5	15.0	75.3	134.6	30.4	15.6	155.6	2.8	15.5	103.2
2003-2007年	64.2	49.2	154.4	13.4	76.9	137.6	22.8	13.4	128.9	3.2	16.7	121.9
2008-2012年	53.4	43.5	139.8	12.0	73.7	151.6	17.4	13.5	107.5	3.2	18.9	126.9
	15-24歳			55-64歳			15-24歳			55-64歳		
1983-1987年	3.8	22.6	161.8	11.0	68.4	160.9	0.8	6.6	96.3	2.8	17.8	90.2
1988-1992年	1.6	10.7	108.2	10.2	57.0	160.7	0.6	5.0	95.3	3.8	19.8	110.7
1993-1997年	3.0	15.6	137.8	8.8	52.3	129.9	0.6	5.0	95.5	6.2	27.8	175.2
1998-2002年	2.0	15.7	99.4	13.8	86.4	136.0	1.0	7.5	106.3	5.2	25.7	136.5
2003-2007年	1.8	16.7	95.5	12.8	73.3	127.0	1.0	9.1	101.5	3.0	17.4	104.1
2008-2012年	4.0	29.4	138.7	11.4	58.8	121.0	1.6	12.7	131.0	1.2	11.2	75.4
	25-34歳			65-74歳			25-34歳			65-74歳		
1983-1987年	6.0	33.4	130.5	4.8	52.6	120.2	2.2	12.5	116.3	6.2	45.9	146.8
1988-1992年	4.8	29.0	151.8	4.0	39.6	112.4	1.6	10.1	116.5	6.8	43.1	165.2
1993-1997年	4.8	29.4	150.3	6.2	45.6	143.0	0.8	7.6	91.1	5.4	29.5	151.3
1998-2002年	5.4	34.4	127.3	11.0	68.9	151.5	2.0	13.3	115.1	6.4	31.7	151.1
2003-2007年	4.8	34.6	111.6	10.2	65.9	153.6	1.0	11.2	85.8	4.4	23.5	126.5
2008-2012年	5.6	40.5	124.5	7.6	51.9	131.3	1.0	12.6	87.6	3.0	19.0	106.7
	35-44歳			75歳以上			35-44歳			75歳以上		
1983-1987年	6.6	36.3	114.1	4.8	97.6	124.6	1.6	10.8	91.4	4.8	61.1	106.0
1988-1992年	6.6	32.2	135.9	4.8	78.3	121.4	2.4	11.5	118.9	7.8	71.5	149.5
1993-1997年	5.8	31.8	129.8	5.2	72.0	138.3	1.8	9.9	115.9	10.2	74.1	215.3
1998-2002年	6.2	40.4	114.6	6.8	76.4	145.0	1.0	8.9	86.4	12.0	70.0	225.3
2003-2007年	10.8	70.1	175.1	10.2	84.6	187.9	0.4	8.8	69.3	9.8	46.2	205.7
2008-2012年	6.4	43.6	117.2	6.4	49.4	119.0	1.6	13.3	98.3	5.8	24.5	127.4

注：　総数(10歳以上)については、率は年齢調整死亡率(ベイズ推定値)、対全国比は標準化死亡比 SMR(ベイズ推定値)を算出

第6表　二次医療圏・性・年齢階級別の自殺の推移：自殺死亡数、死亡率、対全国比

新潟県:新潟　　（2013年3月31日現在の二次医療圏 ; 10歳以上）

	男						女					
	自殺死亡		対全国比	自殺死亡		対全国比	自殺死亡		対全国比	自殺死亡		対全国比
	数 1年当り	率 10万対	×100	数 1年当り	率 10万対	×100	数 1年当り	率 10万対	×100	数 1年当り	率 10万対	×100
	総数(10歳以上)			45-54歳			総数(10歳以上)			45-54歳		
1983-1987年	124.6	35.0	108.3	36.2	62.8	124.2	64.6	15.5	102.6	9.0	15.4	89.6
1988-1992年	103.6	26.6	109.5	22.0	36.5	106.4	71.4	14.4	118.3	10.4	16.4	111.9
1993-1997年	113.4	26.9	108.7	25.6	37.2	101.7	70.0	12.8	126.4	9.2	13.3	102.9
1998-2002年	181.6	41.0	115.4	49.4	68.2	121.8	77.2	13.3	116.0	11.0	15.3	101.9
2003-2007年	183.4	40.9	114.2	40.2	63.3	113.2	66.6	12.6	103.6	7.8	12.6	91.8
2008-2012年	159.6	36.9	106.7	31.8	55.7	114.5	67.0	13.0	104.5	10.0	17.0	113.7
	15-24歳			55-64歳			15-24歳			55-64歳		
1983-1987年	6.4	11.6	83.0	19.8	44.5	104.8	4.2	7.1	104.4	9.6	18.7	94.7
1988-1992年	6.8	10.7	107.8	19.4	37.2	104.9	2.8	4.7	88.7	12.8	21.5	120.6
1993-1997年	7.2	11.2	98.9	21.4	39.5	98.2	3.6	5.6	106.4	11.0	18.2	114.4
1998-2002年	9.8	16.3	103.4	41.0	71.2	112.1	4.2	7.2	102.5	13.4	21.4	113.8
2003-2007年	9.2	17.4	100.0	45.4	68.9	119.4	4.6	8.9	99.2	12.8	18.5	110.5
2008-2012年	10.8	23.0	108.2	39.0	55.3	113.9	4.2	9.3	96.2	11.2	15.5	103.8
	25-34歳			65-74歳			25-34歳			65-74歳		
1983-1987年	17.4	27.8	108.7	9.6	38.8	88.6	7.6	11.8	109.9	14.0	38.7	123.8
1988-1992年	11.4	20.3	106.4	11.6	37.9	107.5	5.6	9.5	110.0	10.0	24.1	92.5
1993-1997年	11.8	20.6	105.6	12.6	32.6	102.1	5.8	9.6	115.7	13.2	25.9	132.7
1998-2002年	21.4	33.8	125.2	18.2	41.0	90.1	5.4	9.5	82.1	16.4	28.9	137.5
2003-2007年	20.4	33.3	107.2	24.6	50.6	117.9	7.4	12.4	95.5	11.2	19.7	105.7
2008-2012年	16.6	31.1	95.6	19.8	39.7	100.4	7.8	14.5	101.3	12.0	20.3	114.3
	35-44歳			75歳以上			35-44歳			75歳以上		
1983-1987年	24.2	34.4	108.2	10.6	80.5	102.8	6.8	10.2	86.0	13.4	62.8	108.8
1988-1992年	20.4	27.9	117.6	11.8	68.9	106.9	6.8	9.5	98.2	22.8	74.4	155.5
1993-1997年	19.4	29.6	120.7	15.0	71.1	136.6	5.6	8.7	101.9	21.4	55.0	159.9
1998-2002年	26.0	43.7	124.0	15.8	60.6	114.9	4.2	7.9	76.4	22.4	45.4	146.1
2003-2007年	27.6	46.9	117.1	15.8	46.6	103.5	6.6	11.6	92.2	16.2	26.5	117.9
2008-2012年	26.2	41.2	110.7	15.0	37.0	89.1	5.6	10.1	74.9	16.2	22.3	116.0

注：　総数(10歳以上)については、率は年齢調整死亡率(ベイズ推定値)、対全国比は標準化死亡比 SMR(ベイズ推定値)を算出

第6表　二次医療圏・性・年齢階級別の自殺の推移：自殺死亡数、死亡率、対全国比

新潟県:県央　　（2013年3月31日現在の二次医療圏 ; 10歳以上）

	男						女					
	自殺死亡		対全国比	自殺死亡		対全国比	自殺死亡		対全国比	自殺死亡		対全国比
	数 1年当り	率 10万対	×100	数 1年当り	率 10万対	×100	数 1年当り	率 10万対	×100	数 1年当り	率 10万対	×100
	総数(10歳以上)			45-54歳			総数(10歳以上)			45-54歳		
1983-1987年	39.0	36.1	115.0	12.4	67.5	133.5	20.8	16.5	112.5	3.6	19.1	110.6
1988-1992年	34.4	28.6	124.9	8.6	45.6	132.8	29.0	17.4	160.4	3.0	15.9	108.6
1993-1997年	35.6	28.2	120.5	7.4	38.7	105.8	19.2	12.1	122.9	2.4	13.0	100.4
1998-2002年	58.0	43.3	132.2	14.6	71.0	126.8	21.4	13.3	116.2	3.0	15.5	103.1
2003-2007年	52.4	42.3	121.4	13.0	72.4	129.5	19.6	13.0	112.7	2.2	13.5	98.6
2008-2012年	44.6	36.5	112.7	8.2	53.2	109.5	18.4	13.2	108.8	2.8	17.0	114.1
	15-24歳			55-64歳			15-24歳			55-64歳		
1983-1987年	2.4	14.9	107.2	7.6	52.7	123.9	1.2	7.2	105.5	3.6	21.8	110.5
1988-1992年	1.0	8.4	84.8	7.4	44.9	126.3	1.2	6.2	118.0	4.6	23.4	131.0
1993-1997年	2.0	12.0	105.8	4.8	33.3	82.8	1.8	7.9	151.3	2.6	15.6	98.3
1998-2002年	3.4	20.0	126.3	14.0	80.7	127.0	0.8	6.6	94.1	3.2	18.9	100.2
2003-2007年	2.6	19.4	111.3	11.2	62.3	108.0	0.6	7.3	81.3	3.2	17.3	103.1
2008-2012年	1.6	18.6	87.6	7.6	43.4	89.4	1.0	9.8	100.5	2.4	14.0	93.6
	25-34歳			65-74歳			25-34歳			65-74歳		
1983-1987年	4.6	26.2	102.3	3.4	43.7	99.9	1.4	9.4	87.6	4.6	39.7	127.0
1988-1992年	3.4	21.2	111.1	4.0	40.8	115.9	2.2	11.4	131.5	5.6	39.6	152.0
1993-1997年	3.6	22.3	114.2	6.0	46.6	146.1	1.4	8.9	106.4	3.4	22.4	115.0
1998-2002年	7.0	37.6	139.1	8.6	59.2	130.2	1.0	9.5	81.7	5.6	30.6	145.7
2003-2007年	5.6	35.2	113.5	5.0	38.1	88.9	1.8	12.8	98.6	4.0	22.4	120.3
2008-2012年	5.8	39.3	120.6	8.2	51.2	129.7	1.8	14.5	101.4	3.6	20.3	114.3
	35-44歳			75歳以上			35-44歳			75歳以上		
1983-1987年	5.2	28.4	89.1	3.4	84.3	107.7	1.2	9.1	76.8	5.2	79.1	137.0
1988-1992年	6.2	29.1	122.8	3.8	72.2	112.0	2.8	12.0	124.4	9.6	102.8	214.8
1993-1997年	5.2	28.1	114.8	6.6	93.1	178.7	1.0	7.3	85.4	6.4	55.8	162.1
1998-2002年	5.8	36.8	104.5	4.2	55.4	105.1	1.4	9.9	95.7	6.2	42.8	138.0
2003-2007年	7.6	48.4	120.7	7.4	68.6	152.3	1.8	12.5	99.2	5.8	32.4	144.2
2008-2012年	5.6	36.8	99.0	7.6	58.5	140.9	1.2	11.2	82.8	5.6	26.2	136.2

注：　総数(10歳以上)については、率は年齢調整死亡率(ベイズ推定値)、対全国比は標準化死亡比 SMR(ベイズ推定値)を算出

第6表　二次医療圏・性・年齢階級別の自殺の推移：自殺死亡数、死亡率、対全国比

新潟県:中越　　（2013年3月31日現在の二次医療圏 ; 10歳以上）

	男						女					
	自殺死亡		対全国比	自殺死亡		対全国比	自殺死亡		対全国比	自殺死亡		対全国比
	数 1年当り	率 10万対	×100	数 1年当り	率 10万対	×100	数 1年当り	率 10万対	×100	数 1年当り	率 10万対	×100
	総数(10歳以上)			45-54歳			総数(10歳以上)			45-54歳		
1983-1987年	87.6	40.8	130.1	21.8	66.2	130.9	59.8	21.0	154.3	6.8	19.5	113.3
1988-1992年	80.8	33.7	146.7	14.2	42.8	124.6	57.8	17.4	160.7	6.6	18.3	125.4
1993-1997年	80.2	32.1	136.3	14.0	38.6	105.5	49.0	14.0	154.2	5.2	14.3	110.8
1998-2002年	109.6	42.9	128.3	25.6	67.1	119.9	53.4	15.2	144.5	5.6	15.5	102.7
2003-2007年	103.4	41.6	121.4	22.8	67.2	120.2	43.8	13.6	128.0	4.0	12.9	94.1
2008-2012年	88.2	38.1	113.0	18.4	60.4	124.3	42.0	14.4	125.8	5.2	17.2	115.5
	15-24歳			55-64歳			15-24歳			55-64歳		
1983-1987年	4.4	15.5	111.0	13.8	48.2	113.5	1.4	5.9	86.9	10.2	28.5	144.5
1988-1992年	4.8	13.4	135.5	17.2	52.6	148.2	1.0	4.3	81.0	9.2	24.8	138.6
1993-1997年	5.0	13.9	122.7	14.8	47.4	117.7	1.0	4.2	80.7	8.8	24.1	151.5
1998-2002年	5.2	17.0	107.4	23.2	75.0	118.1	2.6	8.7	123.6	7.4	21.9	116.3
2003-2007年	4.6	18.1	104.0	22.6	65.2	113.0	2.2	9.6	107.0	6.8	18.9	112.9
2008-2012年	3.8	19.1	90.0	17.0	47.1	96.9	3.2	13.9	143.6	6.0	16.1	107.9
	25-34歳			65-74歳			25-34歳			65-74歳		
1983-1987年	11.6	33.2	130.1	12.0	64.5	147.3	2.4	8.5	78.7	12.2	48.8	156.3
1988-1992年	7.8	24.8	129.8	9.2	44.4	126.0	3.0	9.8	112.7	12.0	42.1	161.2
1993-1997年	10.0	30.5	156.1	13.2	50.9	159.7	3.0	9.8	117.9	9.6	29.6	151.9
1998-2002年	9.2	29.5	109.1	16.4	58.5	128.6	3.0	11.0	95.1	11.4	32.8	156.0
2003-2007年	10.2	33.4	107.7	14.8	53.8	125.4	2.4	10.4	80.1	7.6	23.1	124.3
2008-2012年	9.8	35.7	109.7	12.4	45.4	115.0	2.8	12.8	89.3	7.4	22.6	127.2
	35-44歳			75歳以上			35-44歳			75歳以上		
1983-1987年	11.0	30.3	95.2	12.8	130.8	167.0	4.8	13.0	110.4	22.0	140.9	244.2
1988-1992年	15.0	36.4	153.7	12.4	100.1	155.2	3.0	8.8	91.1	23.0	110.8	231.5
1993-1997年	12.0	33.3	135.7	11.0	75.7	145.4	2.0	6.9	81.7	19.4	75.8	220.2
1998-2002年	13.6	43.4	123.2	16.4	90.6	172.0	2.8	9.9	96.0	20.4	64.6	207.9
2003-2007年	12.8	43.4	108.3	15.6	69.5	154.4	3.6	12.9	102.3	17.0	44.5	198.3
2008-2012年	13.8	43.0	115.6	12.8	50.2	121.0	2.4	10.6	78.3	14.8	33.5	174.3

注：　総数(10歳以上)については、率は年齢調整死亡率(ベイズ推定値)、対全国比は標準化死亡比 SMR(ベイズ推定値)を算出

第6表　二次医療圏・性・年齢階級別の自殺の推移：自殺死亡数、死亡率、対全国比

新潟県:魚沼　　（2013年3月31日現在の二次医療圏 ; 10歳以上）

	男						女					
	自殺死亡		対全国比	自殺死亡		対全国比	自殺死亡		対全国比	自殺死亡		対全国比
	数 1年当り	率 10万対	×100	数 1年当り	率 10万対	×100	数 1年当り	率 10万対	×100	数 1年当り	率 10万対	×100
	総数(10歳以上)			45-54歳			総数(10歳以上)			45-54歳		
1983-1987年	52.0	46.5	165.1	9.2	61.6	121.9	31.6	21.6	169.3	4.0	22.8	132.2
1988-1992年	41.8	34.5	165.8	7.6	49.5	144.3	33.0	18.7	192.5	2.4	16.3	111.3
1993-1997年	45.2	35.4	172.2	6.2	40.6	111.1	30.2	15.9	200.5	3.4	18.1	140.4
1998-2002年	57.0	47.7	155.0	12.4	72.7	130.0	34.0	18.0	194.7	6.0	26.5	176.2
2003-2007年	53.0	46.5	149.4	10.2	68.2	121.9	27.0	15.4	169.7	3.8	20.1	146.6
2008-2012年	47.2	41.5	144.6	9.0	66.9	137.6	20.2	14.5	137.1	1.8	15.7	105.5
	15-24歳			55-64歳			15-24歳			55-64歳		
1983-1987年	3.2	22.3	160.0	10.0	64.0	150.6	0.8	7.3	107.0	3.4	21.1	106.8
1988-1992年	1.4	11.0	111.6	7.8	49.1	138.4	0.0	3.6	68.2	3.4	20.4	114.1
1993-1997年	1.2	11.2	99.4	9.4	60.7	150.7	0.6	5.4	103.2	4.0	23.0	144.7
1998-2002年	2.8	20.7	131.3	10.8	80.2	126.2	0.6	6.8	96.8	3.2	21.7	115.5
2003-2007年	2.8	23.1	132.7	8.8	62.8	108.8	0.6	8.5	94.3	3.4	20.6	122.8
2008-2012年	2.0	23.7	111.9	11.4	64.8	133.5	1.0	11.4	117.3	3.4	18.6	124.5
	25-34歳			65-74歳			25-34歳			65-74歳		
1983-1987年	5.2	31.7	124.2	6.4	68.1	155.5	0.6	7.7	71.7	5.0	42.3	135.4
1988-1992年	3.8	26.3	137.7	7.4	63.5	180.3	1.2	9.5	109.5	8.0	53.2	204.0
1993-1997年	3.0	23.9	122.4	7.2	53.1	166.4	1.2	9.6	115.2	6.0	34.7	178.3
1998-2002年	5.8	40.4	149.6	9.2	65.0	142.9	1.2	11.8	101.9	6.0	33.9	161.6
2003-2007年	4.6	38.6	124.3	8.8	65.0	151.6	1.0	12.2	93.6	3.6	23.5	126.2
2008-2012年	3.4	34.7	106.4	5.0	43.4	110.0	1.2	14.4	100.2	3.8	24.2	135.9
	35-44歳			75歳以上			35-44歳			75歳以上		
1983-1987年	7.6	44.9	141.2	10.2	175.5	224.0	2.2	13.8	116.5	15.6	178.0	308.6
1988-1992年	5.0	28.5	120.2	8.6	126.2	195.6	1.6	10.2	105.9	16.4	149.4	312.2
1993-1997年	7.2	40.9	167.0	11.0	136.1	261.3	1.6	10.0	118.1	13.4	101.9	296.2
1998-2002年	7.2	51.1	145.2	8.8	92.3	175.0	2.4	14.9	143.8	14.6	88.2	284.1
2003-2007年	6.6	55.4	138.2	11.2	91.9	204.0	1.0	11.8	93.7	13.6	67.3	299.8
2008-2012年	5.0	42.8	115.0	11.4	81.0	195.3	1.2	13.3	98.1	7.8	34.6	180.0

注：　総数(10歳以上)については、率は年齢調整死亡率(ベイズ推定値)、対全国比は標準化死亡比 SMR(ベイズ推定値)を算出

第6表　二次医療圏・性・年齢階級別の自殺の推移：自殺死亡数、死亡率、対全国比

新潟県:上越　　（2013年3月31日現在の二次医療圏 ; 10歳以上）

	男						女					
	自殺死亡		対全国比	自殺死亡		対全国比	自殺死亡		対全国比	自殺死亡		対全国比
	数 1年当り	率 10万対	×100	数 1年当り	率 10万対	×100	数 1年当り	率 10万対	×100	数 1年当り	率 10万対	×100
	総数(10歳以上)			45-54歳			総数(10歳以上)			45-54歳		
1983-1987年	70.4	46.8	155.6	18.0	76.9	152.0	48.8	23.8	182.2	4.6	19.4	112.9
1988-1992年	61.0	35.8	169.2	13.0	55.9	162.8	49.0	20.4	199.3	4.4	18.0	123.3
1993-1997年	51.2	30.8	136.0	11.8	47.4	129.5	41.6	15.9	192.7	4.8	17.8	137.9
1998-2002年	70.8	42.2	130.0	17.2	69.2	123.6	43.2	16.0	173.1	3.0	14.3	94.8
2003-2007年	69.8	43.8	131.4	13.6	64.6	115.5	32.6	13.7	143.6	3.2	15.1	110.1
2008-2012年	62.0	39.7	127.0	12.2	63.0	129.6	24.6	13.2	117.0	1.4	11.6	77.4
	15-24歳			55-64歳			15-24歳			55-64歳		
1983-1987年	4.0	19.8	142.0	10.0	49.5	116.4	1.4	7.6	111.1	6.6	25.9	131.1
1988-1992年	1.0	8.0	80.3	14.8	63.0	177.5	1.8	7.7	145.2	6.4	24.4	136.5
1993-1997年	2.2	12.0	106.2	8.2	40.7	101.1	0.2	3.5	66.9	6.2	24.1	151.9
1998-2002年	2.2	15.0	95.1	14.2	70.4	110.8	0.4	5.3	74.9	6.2	25.2	133.7
2003-2007年	3.8	22.8	130.5	16.2	71.6	124.1	1.4	10.0	110.9	3.6	16.8	100.5
2008-2012年	4.2	28.2	133.1	14.0	57.5	118.3	1.8	12.6	130.3	2.6	13.3	89.3
	25-34歳			65-74歳			25-34歳			65-74歳		
1983-1987年	8.0	35.3	138.0	9.6	70.0	160.0	2.0	10.5	97.1	11.0	58.5	187.3
1988-1992年	3.8	20.7	108.1	10.8	67.8	192.6	1.8	9.6	111.3	10.4	49.3	188.9
1993-1997年	3.8	20.9	107.2	8.6	48.3	151.5	1.2	7.9	95.1	9.4	38.7	198.5
1998-2002年	5.6	29.3	108.7	11.8	61.3	134.8	1.6	10.7	92.2	9.8	38.6	183.6
2003-2007年	3.6	24.5	78.9	12.0	62.7	146.1	0.6	8.6	65.9	6.6	27.5	147.7
2008-2012年	4.8	32.1	98.5	8.8	48.0	121.4	2.0	14.4	100.8	5.0	22.5	126.4
	35-44歳			75歳以上			35-44歳			75歳以上		
1983-1987年	8.0	33.4	104.9	12.6	189.2	241.5	2.8	12.3	103.7	20.4	188.9	327.4
1988-1992年	6.2	25.4	107.3	11.4	135.5	210.1	3.6	12.9	133.7	20.6	143.2	299.3
1993-1997年	7.2	31.6	129.1	9.0	91.6	175.9	2.4	10.4	122.5	17.4	98.1	284.9
1998-2002年	8.0	40.8	115.9	11.6	94.8	179.9	1.6	9.8	94.5	20.6	91.3	294.1
2003-2007年	10.6	55.5	138.4	9.6	65.1	144.6	1.4	10.7	84.3	15.8	57.9	258.1
2008-2012年	6.6	36.8	98.8	11.4	64.5	155.5	1.4	11.2	82.6	10.4	33.7	175.0

注：　総数(10歳以上)については、率は年齢調整死亡率(ベイズ推定値)、対全国比は標準化死亡比 SMR(ベイズ推定値)を算出

第6表　二次医療圏・性・年齢階級別の自殺の推移：自殺死亡数、死亡率、対全国比

新潟県:佐渡　　（2013年3月31日現在の二次医療圏 ; 10歳以上）

	男						女					
	自殺死亡		対全国比	自殺死亡		対全国比	自殺死亡		対全国比	自殺死亡		対全国比
	数 1年当り	率 10万対	×100	数 1年当り	率 10万対	×100	数 1年当り	率 10万対	×100	数 1年当り	率 10万対	×100
	総数(10歳以上)			45-54歳			総数(10歳以上)			45-54歳		
1983-1987年	17.6	37.5	131.9	4.0	60.0	118.6	9.2	16.0	111.1	1.8	20.4	118.3
1988-1992年	11.0	25.6	110.0	1.2	30.0	87.5	10.0	14.2	127.1	1.8	18.7	128.0
1993-1997年	15.6	29.7	143.4	2.6	41.5	113.5	7.0	11.4	112.7	1.6	16.9	131.0
1998-2002年	14.8	37.2	108.5	2.8	54.6	97.5	12.0	15.1	151.0	1.8	19.6	130.2
2003-2007年	19.0	43.2	140.5	5.4	88.6	158.4	6.8	13.2	114.0	1.2	16.6	121.0
2008-2012年	13.8	37.0	117.2	2.2	51.1	105.2	5.4	12.5	105.5	0.2	13.3	89.0
	15-24歳			55-64歳			15-24歳			55-64歳		
1983-1987年	0.2	12.0	86.3	3.0	47.0	110.5	0.4	7.5	110.2	1.2	18.6	94.4
1988-1992年	0.4	10.3	104.1	2.2	35.7	100.4	0.6	7.1	134.0	0.8	15.6	87.3
1993-1997年	1.0	14.2	125.5	4.0	54.0	134.1	0.2	5.4	103.8	0.2	11.5	72.6
1998-2002年	1.0	18.9	119.4	2.8	61.0	96.0	0.0	6.2	88.9	2.0	23.3	123.9
2003-2007年	0.4	17.4	99.5	4.4	72.1	124.8	0.0	7.8	86.6	2.0	21.6	128.8
2008-2012年	0.6	22.4	105.8	2.6	49.1	101.1	0.0	8.5	87.8	0.8	15.3	102.5
	25-34歳			65-74歳			25-34歳			65-74歳		
1983-1987年	1.6	30.0	117.3	2.4	51.6	117.9	0.4	10.6	98.8	2.0	33.3	106.6
1988-1992年	1.0	21.9	114.8	1.4	33.6	95.4	0.4	9.2	105.7	2.0	29.4	112.6
1993-1997年	0.8	20.8	106.6	2.0	35.5	111.4	0.6	9.8	118.3	1.0	17.3	88.7
1998-2002年	0.8	26.6	98.4	3.0	49.8	109.5	1.0	14.5	125.2	2.6	28.4	135.3
2003-2007年	2.0	39.5	127.5	3.0	50.8	118.5	0.2	12.2	94.0	0.6	15.6	84.0
2008-2012年	1.2	34.7	106.5	2.6	47.2	119.5	0.2	13.6	94.7	0.8	17.4	97.7
	35-44歳			75歳以上			35-44歳			75歳以上		
1983-1987年	2.0	34.6	108.8	4.4	131.3	167.6	0.4	11.0	93.2	3.0	70.7	122.6
1988-1992年	1.8	27.9	117.6	3.0	83.2	128.9	0.8	11.0	113.4	3.6	64.2	134.2
1993-1997年	1.8	30.3	123.8	3.4	80.6	154.7	0.4	8.8	102.9	3.0	45.6	132.4
1998-2002年	2.2	42.7	121.2	2.2	55.3	104.9	0.4	10.5	101.6	4.2	51.4	165.6
2003-2007年	1.4	40.4	100.7	2.4	49.5	109.9	0.2	11.8	93.0	2.6	29.4	131.0
2008-2012年	1.8	41.5	111.4	2.8	48.0	115.8	0.2	12.8	94.4	3.2	28.8	149.9

注：　総数(10歳以上)については、率は年齢調整死亡率(ベイズ推定値)、対全国比は標準化死亡比 SMR(ベイズ推定値)を算出

第6表　二次医療圏・性・年齢階級別の自殺の推移：自殺死亡数、死亡率、対全国比

富山県:新川　　（2013年3月31日現在の二次医療圏 ; 10歳以上）

	男						女					
	自殺死亡		対全国比	自殺死亡		対全国比	自殺死亡		対全国比	自殺死亡		対全国比
	数 1年当り	率 10万対	×100	数 1年当り	率 10万対	×100	数 1年当り	率 10万対	×100	数 1年当り	率 10万対	×100
	総数(10歳以上)			45-54歳			総数(10歳以上)			45-54歳		
1983-1987年	29.0	41.2	144.0	6.0	59.5	117.6	14.6	17.3	123.1	1.4	15.9	92.2
1988-1992年	21.2	28.5	131.3	3.4	35.1	102.2	15.6	15.2	137.1	2.2	17.1	117.1
1993-1997年	24.8	31.0	142.1	4.2	38.2	104.4	15.2	13.5	147.9	2.4	16.2	125.5
1998-2002年	27.8	37.8	115.0	5.8	56.6	101.2	19.0	15.6	155.5	2.0	16.5	109.8
2003-2007年	28.4	39.3	119.1	4.8	56.6	101.2	18.6	15.1	158.8	1.6	15.4	112.2
2008-2012年	26.0	37.3	117.7	5.0	57.4	118.0	11.8	13.7	116.4	1.2	15.3	102.8
	15-24歳			55-64歳			15-24歳			55-64歳		
1983-1987年	3.2	25.1	179.8	4.8	53.5	126.0	1.0	8.2	119.4	1.6	18.7	94.6
1988-1992年	1.6	12.4	124.9	4.8	46.9	132.1	0.8	6.3	119.6	3.4	24.9	139.2
1993-1997年	1.0	11.5	102.1	5.6	53.2	132.1	1.4	8.4	161.7	2.2	18.9	118.7
1998-2002年	1.2	16.3	103.3	7.2	73.8	116.2	0.4	6.8	96.9	3.0	23.2	123.2
2003-2007年	0.4	14.5	83.2	7.0	65.3	113.2	0.8	10.6	117.3	3.2	21.4	128.0
2008-2012年	1.2	21.9	103.1	4.6	47.5	97.8	0.8	11.5	118.5	1.2	13.8	92.7
	25-34歳			65-74歳			25-34歳			65-74歳		
1983-1987年	2.4	26.6	104.2	2.8	50.9	116.3	0.6	9.4	87.7	3.4	42.0	134.4
1988-1992年	1.4	18.2	95.5	3.8	52.8	149.9	0.4	7.6	87.5	2.0	26.5	101.7
1993-1997年	2.0	21.8	111.5	3.6	44.4	139.2	1.0	9.6	115.0	3.6	31.8	163.2
1998-2002年	2.4	27.3	101.1	3.6	46.7	102.7	1.0	11.8	101.9	4.2	33.2	158.0
2003-2007年	3.0	33.3	107.5	5.4	58.7	136.8	1.0	13.1	100.8	3.0	24.8	133.3
2008-2012年	2.6	34.5	106.0	4.0	45.2	114.3	1.0	15.0	104.5	0.8	14.5	81.4
	35-44歳			75歳以上			35-44歳			75歳以上		
1983-1987年	6.2	46.0	144.4	3.6	119.5	152.5	2.4	15.4	130.0	4.0	82.4	142.9
1988-1992年	3.6	29.6	124.7	2.6	73.8	114.5	1.2	10.2	105.7	5.6	80.4	168.0
1993-1997年	4.6	39.9	162.9	3.8	80.7	155.0	0.4	7.2	85.1	4.2	51.2	148.8
1998-2002年	2.2	31.4	89.1	5.4	90.7	172.1	1.4	12.8	124.1	7.0	66.2	213.3
2003-2007年	4.0	46.5	116.1	3.8	57.2	127.0	1.2	13.5	107.2	7.8	58.7	261.7
2008-2012年	4.4	43.2	116.0	4.2	52.8	127.3	1.0	13.2	97.6	5.6	36.2	188.0

注：　総数(10歳以上)については、率は年齢調整死亡率(ベイズ推定値)、対全国比は標準化死亡比 SMR(ベイズ推定値)を算出

第6表　二次医療圏・性・年齢階級別の自殺の推移：自殺死亡数、死亡率、対全国比

富山県:富山　　（2013年3月31日現在の二次医療圏 ; 10歳以上）

	男						女					
	自殺死亡		対全国比	自殺死亡		対全国比	自殺死亡		対全国比	自殺死亡		対全国比
	数 1年当り	率 10万対	×100	数 1年当り	率 10万対	×100	数 1年当り	率 10万対	×100	数 1年当り	率 10万対	×100
	総数(10歳以上)			45-54歳			総数(10歳以上)			45-54歳		
1983-1987年	69.6	34.9	108.7	20.2	62.5	123.5	36.8	15.7	103.9	6.0	17.8	103.2
1988-1992年	56.4	25.8	106.2	13.4	38.3	111.5	36.6	13.3	107.2	5.2	14.6	99.9
1993-1997年	60.8	25.7	104.3	16.6	41.2	112.5	32.2	10.9	104.0	4.2	11.3	87.1
1998-2002年	92.6	37.0	106.2	23.0	59.4	106.1	36.8	12.6	100.3	4.4	12.6	83.5
2003-2007年	90.6	36.8	102.9	15.6	49.5	88.5	35.6	12.5	101.4	4.2	13.2	96.3
2008-2012年	76.6	33.4	94.7	12.0	42.8	88.0	38.6	13.0	109.6	2.2	10.1	67.8
	15-24歳			55-64歳			15-24歳			55-64歳		
1983-1987年	4.6	15.1	108.5	10.8	43.1	101.4	3.0	8.7	126.8	5.4	19.0	96.2
1988-1992年	4.2	11.4	115.5	9.4	33.1	93.1	2.2	6.0	114.3	7.2	21.1	118.2
1993-1997年	3.2	10.0	88.2	11.6	38.7	96.0	1.4	4.6	88.3	7.8	21.4	134.9
1998-2002年	5.2	16.8	106.1	20.8	63.3	99.7	2.6	8.3	118.0	5.6	16.8	89.4
2003-2007年	4.6	17.6	100.9	22.2	59.0	102.3	1.2	6.6	73.0	6.8	17.0	101.7
2008-2012年	5.0	21.5	101.6	16.6	45.4	93.4	1.2	7.2	74.6	7.2	17.2	115.3
	25-34歳			65-74歳			25-34歳			65-74歳		
1983-1987年	8.2	27.1	105.9	4.6	32.5	74.3	3.0	10.1	93.4	4.8	25.0	80.0
1988-1992年	5.6	19.6	102.6	8.0	43.0	122.2	1.2	5.9	68.0	7.4	30.4	116.7
1993-1997年	7.2	22.2	113.5	7.4	33.7	105.8	2.8	8.8	105.4	4.8	18.0	92.2
1998-2002年	10.6	29.1	107.9	10.8	43.8	96.3	4.0	11.6	100.4	6.8	22.1	105.1
2003-2007年	13.4	36.9	119.0	12.8	47.4	110.5	5.8	16.0	123.0	7.2	21.6	116.2
2008-2012年	9.2	31.9	98.1	9.6	34.6	87.7	5.8	18.6	130.0	8.6	23.3	130.7
	35-44歳			75歳以上			35-44歳			75歳以上		
1983-1987年	15.0	36.8	115.7	6.2	80.7	103.0	5.2	12.4	105.0	9.2	72.6	125.8
1988-1992年	9.8	25.3	106.9	6.0	58.1	90.1	3.2	8.8	90.6	9.6	52.3	109.2
1993-1997年	6.8	21.7	88.4	8.0	61.7	118.5	1.8	6.6	77.1	9.0	39.1	113.7
1998-2002年	10.6	35.2	99.8	11.2	70.4	133.6	3.2	10.5	101.8	10.0	35.7	114.9
2003-2007年	12.4	38.6	96.4	9.6	49.5	109.8	2.8	10.3	81.3	7.6	22.6	100.9
2008-2012年	16.0	41.9	112.6	8.2	37.2	89.6	3.8	11.8	87.0	9.8	24.0	124.8

注：　総数(10歳以上)については、率は年齢調整死亡率(ベイズ推定値)、対全国比は標準化死亡比 SMR(ベイズ推定値)を算出

第6表　二次医療圏・性・年齢階級別の自殺の推移：自殺死亡数、死亡率、対全国比

富山県:高岡　　（2013年3月31日現在の二次医療圏 ; 10歳以上）

	男						女					
	自殺死亡		対全国比	自殺死亡		対全国比	自殺死亡		対全国比	自殺死亡		対全国比
	数 1年当り	率 10万対	×100	数 1年当り	率 10万対	×100	数 1年当り	率 10万対	×100	数 1年当り	率 10万対	×100
	総数(10歳以上)			45-54歳			総数(10歳以上)			45-54歳		
1983-1987年	49.4	34.4	108.0	13.0	57.7	114.1	30.6	16.8	115.8	5.4	20.6	119.8
1988-1992年	39.0	25.3	105.2	8.8	36.5	106.1	28.8	14.3	116.9	4.4	16.4	112.1
1993-1997年	42.8	26.0	107.3	10.4	37.3	101.9	23.8	11.2	109.6	2.8	11.2	86.4
1998-2002年	66.0	37.9	112.0	18.4	67.0	119.7	28.0	13.2	109.7	4.4	15.7	104.4
2003-2007年	66.6	39.0	114.4	10.8	52.4	93.7	27.2	13.4	112.9	4.0	16.2	118.4
2008-2012年	55.4	36.2	105.6	6.2	38.2	78.7	23.8	13.5	104.3	1.6	11.5	77.2
	15-24歳			55-64歳			15-24歳			55-64歳		
1983-1987年	3.4	16.5	118.3	10.6	54.2	127.5	1.8	7.8	113.5	4.8	21.6	109.6
1988-1992年	0.8	6.7	67.3	10.0	46.0	129.4	2.0	7.1	134.6	6.6	24.7	138.2
1993-1997年	1.8	9.7	85.8	10.2	46.8	116.2	1.0	5.0	95.0	3.6	15.6	98.4
1998-2002年	3.6	18.0	114.0	17.2	73.8	116.2	1.8	8.5	121.4	5.2	20.4	108.6
2003-2007年	2.8	18.2	104.5	20.0	72.9	126.4	1.4	9.5	105.5	4.4	16.4	97.7
2008-2012年	3.4	24.1	113.4	11.2	44.9	92.4	1.4	10.6	108.8	4.2	15.3	102.4
	25-34歳			65-74歳			25-34歳			65-74歳		
1983-1987年	6.4	29.8	116.5	2.8	29.0	66.3	1.4	8.2	76.3	6.0	36.5	116.7
1988-1992年	3.6	19.4	101.3	4.0	31.7	90.0	1.8	9.0	103.7	4.0	23.6	90.5
1993-1997年	3.2	17.7	90.6	5.6	34.9	109.5	1.4	7.7	93.1	5.8	26.7	137.2
1998-2002年	4.4	22.6	83.7	10.6	56.7	124.6	2.0	10.5	90.6	5.2	23.2	110.6
2003-2007年	7.2	32.9	106.1	9.4	49.7	115.8	3.0	14.0	108.0	5.0	21.4	114.9
2008-2012年	7.8	40.3	123.7	7.8	39.8	100.7	3.0	16.4	114.7	5.6	22.1	124.0
	35-44歳			75歳以上			35-44歳			75歳以上		
1983-1987年	9.2	31.7	99.7	4.0	71.9	91.8	4.4	13.8	116.5	6.8	70.3	121.8
1988-1992年	7.6	27.1	114.4	4.0	55.3	85.8	3.4	11.1	115.3	6.6	50.3	105.1
1993-1997年	5.6	25.8	105.3	6.0	63.3	121.6	1.6	7.8	91.4	7.6	45.5	132.1
1998-2002年	4.8	27.9	79.3	6.8	59.7	113.2	1.4	8.7	83.8	8.0	39.0	125.7
2003-2007年	7.8	40.3	100.7	8.6	59.2	131.4	1.8	10.9	86.7	7.6	30.2	134.5
2008-2012年	11.0	45.5	122.3	7.6	46.3	111.6	3.6	15.4	113.4	4.4	16.5	85.6

注：　総数(10歳以上)については、率は年齢調整死亡率(ベイズ推定値)、対全国比は標準化死亡比 SMR(ベイズ推定値)を算出

第6表　二次医療圏・性・年齢階級別の自殺の推移：自殺死亡数、死亡率、対全国比

富山県:砺波　　（2013年3月31日現在の二次医療圏 ; 10歳以上）

	男						女					
	自殺死亡		対全国比	自殺死亡		対全国比	自殺死亡		対全国比	自殺死亡		対全国比
	数 1年当り	率 10万対	×100	数 1年当り	率 10万対	×100	数 1年当り	率 10万対	×100	数 1年当り	率 10万対	×100
	総数(10歳以上)			45-54歳			総数(10歳以上)			45-54歳		
1983-1987年	28.8	39.2	135.3	7.2	68.6	135.7	17.2	18.1	132.1	3.0	22.1	128.2
1988-1992年	24.2	29.5	139.4	3.4	35.6	103.7	17.6	15.7	144.5	2.4	17.9	122.2
1993-1997年	22.6	28.2	125.0	4.4	38.0	104.0	12.0	11.8	118.6	1.6	13.6	105.4
1998-2002年	29.6	38.2	115.1	6.0	53.9	96.3	12.2	13.0	107.7	1.8	15.6	103.5
2003-2007年	31.0	39.2	121.5	5.6	58.7	105.0	15.2	14.1	131.5	1.2	13.4	97.8
2008-2012年	27.6	37.3	117.6	4.0	49.7	102.3	9.6	12.7	99.9	0.6	12.4	83.3
	15-24歳			55-64歳			15-24歳			55-64歳		
1983-1987年	1.0	13.6	97.8	6.6	60.7	142.9	1.6	10.5	153.9	2.0	19.8	100.3
1988-1992年	1.0	10.5	106.4	5.8	50.8	143.0	0.4	5.1	96.9	2.8	21.5	120.2
1993-1997年	1.0	11.5	101.7	5.2	50.1	124.4	1.0	7.1	136.1	2.6	20.2	127.3
1998-2002年	1.0	15.0	95.2	6.0	65.8	103.6	0.8	8.1	114.8	1.4	17.2	91.4
2003-2007年	1.0	17.0	97.7	5.4	53.0	91.8	1.0	11.2	124.8	3.2	21.4	128.0
2008-2012年	1.2	21.7	102.4	5.4	48.2	99.3	0.6	10.4	107.0	1.6	14.8	99.2
	25-34歳			65-74歳			25-34歳			65-74歳		
1983-1987年	3.4	32.0	125.1	3.4	53.1	121.3	2.0	15.0	139.4	3.0	36.2	115.8
1988-1992年	1.2	17.4	91.2	3.6	46.6	132.2	1.2	10.6	122.5	4.0	39.9	152.8
1993-1997年	2.0	22.6	115.8	3.0	36.1	113.2	0.2	6.7	80.9	2.4	23.0	117.8
1998-2002年	3.6	34.0	125.9	4.8	52.8	116.0	0.4	9.7	83.5	3.4	27.6	131.2
2003-2007年	2.8	32.1	103.4	5.8	60.9	141.9	1.0	12.9	99.1	2.6	22.4	120.3
2008-2012年	4.0	41.0	125.8	4.6	49.3	124.9	0.6	12.9	90.0	2.6	21.8	122.7
	35-44歳			75歳以上			35-44歳			75歳以上		
1983-1987年	3.6	31.9	100.3	3.4	98.1	125.2	1.4	12.2	103.4	4.2	75.6	131.0
1988-1992年	4.4	32.2	135.9	4.8	102.0	158.1	1.0	9.5	98.5	5.8	76.8	160.4
1993-1997年	2.6	26.2	106.9	4.4	80.9	155.3	0.6	7.8	91.5	3.6	42.4	123.0
1998-2002年	3.2	37.6	106.7	4.8	73.1	138.7	0.6	9.4	90.5	3.6	35.6	114.6
2003-2007年	3.6	44.0	109.7	6.8	78.1	173.4	1.0	12.7	100.7	5.2	38.0	169.4
2008-2012年	3.8	40.4	108.7	4.4	49.4	119.2	0.8	12.5	92.2	2.8	20.1	104.3

注：　総数(10歳以上)については、率は年齢調整死亡率(ベイズ推定値)、対全国比は標準化死亡比 SMR(ベイズ推定値)を算出

第6表　二次医療圏・性・年齢階級別の自殺の推移：自殺死亡数、死亡率、対全国比

石川県:南加賀　　（2013年3月31日現在の二次医療圏 ; 10歳以上）

	男						女					
	自殺死亡		対全国比	自殺死亡		対全国比	自殺死亡		対全国比	自殺死亡		対全国比
	数 1年当り	率 10万対	×100	数 1年当り	率 10万対	×100	数 1年当り	率 10万対	×100	数 1年当り	率 10万対	×100
	総数(10歳以上)			45-54歳			総数(10歳以上)			45-54歳		
1983-1987年	27.8	32.1	96.2	6.2	46.5	92.0	14.8	14.3	91.1	1.8	14.3	83.2
1988-1992年	23.4	24.2	97.7	6.6	39.6	115.4	16.0	12.6	101.1	2.6	15.0	102.5
1993-1997年	28.6	25.7	107.2	8.2	41.9	114.6	13.8	10.7	97.1	3.0	14.2	109.9
1998-2002年	44.8	38.3	111.9	8.8	52.1	93.1	18.4	13.1	106.2	4.0	18.3	121.4
2003-2007年	44.6	39.0	110.5	8.8	60.3	107.7	12.0	11.1	81.0	2.0	13.4	98.0
2008-2012年	36.6	34.6	99.4	6.6	49.3	101.5	15.2	13.0	97.1	2.0	14.6	97.9
	15-24歳			55-64歳			15-24歳			55-64歳		
1983-1987年	2.8	18.0	129.1	4.4	40.2	94.6	1.0	6.8	100.1	1.8	16.2	82.1
1988-1992年	1.2	9.0	91.3	5.4	40.4	113.7	0.4	4.1	77.5	2.0	15.7	87.8
1993-1997年	2.0	12.1	106.7	7.0	47.8	118.9	1.2	6.3	120.6	2.4	15.9	99.8
1998-2002年	2.2	16.3	103.5	14.8	88.5	139.2	1.8	9.7	138.2	4.0	21.6	114.8
2003-2007年	2.4	19.2	109.8	12.8	69.4	120.2	0.6	7.6	84.4	3.0	16.4	97.9
2008-2012年	2.6	23.4	110.2	9.0	51.8	106.5	1.2	10.8	111.5	2.0	13.1	87.8
	25-34歳			65-74歳			25-34歳			65-74歳		
1983-1987年	2.2	19.8	77.6	3.4	46.1	105.3	1.6	10.9	101.3	4.6	41.3	132.1
1988-1992年	2.6	19.5	101.8	2.0	28.6	81.1	1.0	8.0	92.6	2.2	21.8	83.7
1993-1997年	2.2	17.1	87.7	3.8	36.4	114.1	0.6	6.5	78.2	2.0	17.2	88.5
1998-2002年	4.6	27.7	102.6	5.2	46.6	102.6	1.6	10.8	93.3	3.4	23.5	111.7
2003-2007年	4.0	27.1	87.5	4.8	41.5	96.6	1.4	11.2	85.9	2.2	17.0	91.3
2008-2012年	4.6	33.6	103.3	5.2	39.1	99.0	1.6	13.8	96.0	4.0	22.1	124.1
	35-44歳			75歳以上			35-44歳			75歳以上		
1983-1987年	4.8	27.3	85.7	4.0	98.3	125.5	1.8	10.4	88.4	2.2	42.2	73.2
1988-1992年	3.2	20.1	84.9	2.4	53.9	83.6	1.6	9.2	95.4	6.2	69.5	145.2
1993-1997年	2.4	19.2	78.4	2.8	49.6	95.2	1.6	9.4	110.2	3.0	29.7	86.3
1998-2002年	5.0	36.0	102.2	4.2	57.6	109.2	0.6	7.5	72.3	3.0	24.8	79.8
2003-2007年	6.8	44.7	111.5	4.8	52.0	115.4	0.6	8.7	69.0	2.2	15.9	70.9
2008-2012年	5.0	32.9	88.5	3.6	37.5	90.4	2.4	14.0	103.4	2.0	13.5	70.0

注：　総数(10歳以上)については、率は年齢調整死亡率(ベイズ推定値)、対全国比は標準化死亡比 SMR(ベイズ推定値)を算出

第6表　二次医療圏・性・年齢階級別の自殺の推移：自殺死亡数、死亡率、対全国比

石川県:石川中央　　（2013年3月31日現在の二次医療圏 ; 10歳以上）

	男						女					
	自殺死亡		対全国比	自殺死亡		対全国比	自殺死亡		対全国比	自殺死亡		対全国比
	数 1年当り	率 10万対	×100	数 1年当り	率 10万対	×100	数 1年当り	率 10万対	×100	数 1年当り	率 10万対	×100
	総数(10歳以上)			45-54歳			総数(10歳以上)			45-54歳		
1983-1987年	78.4	32.5	99.4	20.4	56.4	111.4	38.4	14.2	91.7	6.6	17.4	101.2
1988-1992年	58.2	22.0	87.6	11.8	28.7	83.6	37.8	12.1	92.5	7.6	16.7	114.4
1993-1997年	64.2	22.1	85.8	15.6	30.7	83.9	25.4	8.2	69.3	4.4	9.6	74.6
1998-2002年	101.2	32.4	88.7	25.6	49.7	88.8	39.2	11.6	85.3	7.0	13.8	91.8
2003-2007年	109.0	34.0	91.6	24.4	54.8	97.9	41.6	11.5	90.4	6.2	13.6	99.5
2008-2012年	103.4	32.0	92.0	17.6	43.0	88.4	39.2	11.6	85.1	4.0	10.8	72.3
	15-24歳			55-64歳			15-24歳			55-64歳		
1983-1987年	6.0	12.9	92.3	11.4	41.7	98.1	2.2	5.4	79.7	5.4	17.6	89.2
1988-1992年	5.4	9.6	96.5	11.2	35.0	98.6	2.6	5.0	94.2	6.2	17.5	98.0
1993-1997年	5.0	9.0	79.9	13.4	39.0	96.8	1.8	3.8	73.3	4.0	11.9	74.9
1998-2002年	7.2	14.0	88.6	25.2	62.9	99.0	3.8	7.8	110.5	6.2	15.9	84.3
2003-2007年	7.6	16.5	94.7	28.0	56.9	98.5	3.4	8.5	94.7	7.8	15.7	93.6
2008-2012年	6.8	17.5	82.5	25.2	49.8	102.6	2.4	7.5	77.1	6.0	12.4	83.4
	25-34歳			65-74歳			25-34歳			65-74歳		
1983-1987年	9.8	22.8	89.1	7.8	45.7	104.4	5.4	11.6	107.9	7.6	32.7	104.7
1988-1992年	7.4	17.6	92.2	6.4	33.0	93.7	3.4	8.0	91.9	7.6	28.2	108.2
1993-1997年	7.0	16.0	81.8	8.4	34.3	107.6	3.8	8.1	97.2	3.6	13.2	67.9
1998-2002年	13.4	26.1	96.6	11.0	40.6	89.2	6.2	11.7	101.2	4.8	15.7	74.5
2003-2007年	15.8	30.8	99.2	10.4	35.5	82.7	7.0	13.4	103.4	5.4	15.9	85.3
2008-2012年	13.8	31.7	97.3	14.2	40.1	101.5	6.6	14.8	103.1	6.0	15.8	89.0
	35-44歳			75歳以上			35-44歳			75歳以上		
1983-1987年	15.8	29.5	92.7	6.8	81.3	103.8	6.2	11.5	97.7	4.8	38.0	65.9
1988-1992年	10.0	19.5	82.2	5.6	51.3	79.5	4.6	8.9	92.4	5.8	30.4	63.4
1993-1997年	9.8	21.7	88.4	4.8	37.2	71.5	3.0	7.0	82.3	4.8	20.3	59.1
1998-2002年	13.0	30.6	87.0	5.0	33.2	63.1	4.6	10.3	100.0	6.4	21.5	69.1
2003-2007年	16.2	35.8	89.3	6.6	32.7	72.6	3.4	8.8	69.3	8.2	21.4	95.4
2008-2012年	17.8	34.4	92.4	8.0	32.4	78.0	8.0	14.7	108.1	6.0	13.9	72.3

注：　総数(10歳以上)については、率は年齢調整死亡率(ベイズ推定値)、対全国比は標準化死亡比 SMR(ベイズ推定値)を算出

第6表　二次医療圏・性・年齢階級別の自殺の推移：自殺死亡数、死亡率、対全国比

石川県:能登中部　　（2013年3月31日現在の二次医療圏 ; 10歳以上）

	男						女					
	自殺死亡		対全国比	自殺死亡		対全国比	自殺死亡		対全国比	自殺死亡		対全国比
	数 1年当り	率 10万対	×100	数 1年当り	率 10万対	×100	数 1年当り	率 10万対	×100	数 1年当り	率 10万対	×100
	総数(10歳以上)			45-54歳			総数(10歳以上)			45-54歳		
1983-1987年	25.4	35.0	111.3	5.6	52.8	104.5	14.6	15.8	107.3	2.2	18.0	104.7
1988-1992年	23.0	28.1	123.8	3.8	35.0	101.9	12.4	12.9	101.4	1.6	14.5	99.1
1993-1997年	18.2	24.9	98.2	4.8	37.8	103.2	12.0	11.4	110.5	1.0	11.0	85.4
1998-2002年	25.2	35.0	95.6	4.2	41.9	74.9	10.0	11.8	89.3	1.4	13.7	91.0
2003-2007年	25.2	35.5	98.1	4.0	45.2	80.9	12.2	13.5	109.0	1.8	15.2	110.9
2008-2012年	22.2	34.7	98.8	3.8	47.9	98.6	10.4	13.0	102.7	1.4	15.7	105.0
	15-24歳			55-64歳			15-24歳			55-64歳		
1983-1987年	1.8	17.0	122.0	5.4	51.5	121.2	0.2	5.4	79.2	3.0	22.9	116.0
1988-1992年	1.2	10.9	109.8	4.0	38.1	107.2	1.0	6.9	130.8	2.6	19.7	110.3
1993-1997年	1.0	11.3	99.8	3.8	39.3	97.6	0.2	4.4	84.0	2.8	20.2	126.9
1998-2002年	2.0	19.6	124.3	8.0	73.3	115.4	0.2	6.0	85.5	1.4	16.4	87.2
2003-2007年	0.8	16.5	94.4	5.8	51.9	89.9	1.0	11.4	126.2	2.6	18.6	110.9
2008-2012年	1.4	23.3	109.7	5.0	44.6	91.7	0.0	7.2	74.4	2.4	16.6	111.6
	25-34歳			65-74歳			25-34歳			65-74歳		
1983-1987年	2.8	27.4	107.3	3.4	49.2	112.4	2.4	16.0	148.8	3.0	33.3	106.5
1988-1992年	3.2	28.9	151.4	4.6	52.2	148.1	1.0	9.7	111.5	1.4	18.8	72.0
1993-1997年	2.0	22.3	114.0	2.6	32.1	100.6	0.4	7.4	89.3	3.0	24.7	126.8
1998-2002年	2.8	30.3	112.2	3.6	43.4	95.3	0.4	9.8	84.6	2.6	22.3	106.3
2003-2007年	3.0	34.7	112.0	5.0	51.7	120.4	1.2	14.1	108.3	1.4	16.0	86.2
2008-2012年	3.0	38.4	117.9	3.0	36.7	92.9	0.8	14.3	99.9	1.6	17.0	95.6
	35-44歳			75歳以上			35-44歳			75歳以上		
1983-1987年	3.8	30.3	95.1	2.4	73.9	94.3	2.2	14.0	118.8	1.6	36.1	62.7
1988-1992年	3.0	23.8	100.5	3.2	72.5	112.4	1.6	10.8	112.2	3.2	44.8	93.5
1993-1997年	2.2	22.9	93.3	1.6	38.5	74.0	1.6	11.1	131.1	3.0	33.8	98.3
1998-2002年	2.6	32.8	93.1	2.0	40.3	76.5	1.0	10.8	104.8	3.0	28.8	92.6
2003-2007年	3.4	42.5	106.1	3.2	44.9	99.6	1.2	13.5	107.1	3.0	23.0	102.5
2008-2012年	2.2	33.3	89.5	3.8	45.3	109.1	1.4	14.9	109.6	2.8	19.3	100.2

注：　総数(10歳以上)については、率は年齢調整死亡率(ベイズ推定値)、対全国比は標準化死亡比 SMR(ベイズ推定値)を算出

第6表　二次医療圏・性・年齢階級別の自殺の推移：自殺死亡数、死亡率、対全国比

石川県:能登北部　　（2013年3月31日現在の二次医療圏 ; 10歳以上）

	男						女					
	自殺死亡		対全国比	自殺死亡		対全国比	自殺死亡		対全国比	自殺死亡		対全国比
	数 1年当り	率 10万対	×100	数 1年当り	率 10万対	×100	数 1年当り	率 10万対	×100	数 1年当り	率 10万対	×100
	総数(10歳以上)			45-54歳			総数(10歳以上)			45-54歳		
1983-1987年	15.2	31.6	95.8	2.8	42.1	83.2	11.6	16.1	111.4	2.2	20.1	116.6
1988-1992年	14.2	26.3	112.6	2.2	33.8	98.4	8.6	12.7	98.7	0.4	12.0	82.0
1993-1997年	15.2	27.9	119.5	4.0	45.5	124.2	7.4	11.0	101.6	1.4	14.6	112.7
1998-2002年	20.2	39.7	117.3	3.4	52.4	93.6	7.0	12.4	93.7	1.0	14.8	98.6
2003-2007年	21.0	42.6	130.1	6.4	88.9	158.9	6.4	12.4	97.7	0.6	13.0	94.8
2008-2012年	17.2	38.2	121.9	3.4	59.5	122.3	7.0	13.0	107.6	1.2	17.6	118.3
	15-24歳			55-64歳			15-24歳			55-64歳		
1983-1987年	1.0	15.8	113.5	3.4	43.2	101.7	0.2	6.3	92.3	2.8	24.5	124.1
1988-1992年	0.2	8.8	89.0	4.4	46.8	131.9	0.4	5.9	111.8	1.4	16.6	93.0
1993-1997年	0.8	12.6	111.8	2.6	38.8	96.5	0.6	6.8	129.8	0.8	13.3	83.5
1998-2002年	1.2	19.2	121.6	4.8	70.6	111.1	0.8	9.4	133.1	1.2	18.1	96.0
2003-2007年	1.0	19.9	114.1	3.4	54.0	93.5	0.2	8.9	98.8	0.8	15.2	90.8
2008-2012年	1.0	24.4	114.8	3.8	51.3	105.7	0.0	8.5	87.9	1.2	15.5	103.8
	25-34歳			65-74歳			25-34歳			65-74歳		
1983-1987年	2.6	32.7	127.8	2.8	50.2	114.7	0.4	9.6	89.1	2.0	31.0	99.2
1988-1992年	1.2	21.6	112.8	2.0	35.1	99.5	0.8	10.4	119.9	2.2	28.5	109.4
1993-1997年	1.4	24.4	125.1	2.4	34.3	107.4	0.2	7.9	94.7	1.2	16.6	85.3
1998-2002年	2.0	34.3	127.0	3.2	45.8	100.7	0.0	10.0	86.2	1.0	16.2	77.3
2003-2007年	1.6	36.0	116.0	3.8	52.1	121.3	0.2	12.2	93.5	1.2	17.1	91.8
2008-2012年	1.8	39.1	120.0	2.4	41.2	104.2	0.0	12.7	88.8	1.6	19.5	109.6
	35-44歳			75歳以上			35-44歳			75歳以上		
1983-1987年	1.2	23.8	74.8	1.4	63.7	81.4	1.2	12.8	108.6	2.8	60.0	103.9
1988-1992年	2.6	29.1	122.6	1.6	56.0	86.8	0.8	10.0	103.3	2.6	46.4	96.9
1993-1997年	2.4	31.6	128.9	1.6	46.1	88.5	0.8	9.8	115.1	2.4	35.9	104.3
1998-2002年	3.2	49.1	139.5	2.4	52.5	99.6	0.8	11.9	114.8	2.2	28.6	92.2
2003-2007年	1.8	43.6	108.8	2.8	48.0	106.5	0.8	14.2	112.1	2.6	25.6	113.9
2008-2012年	1.4	38.3	103.1	3.2	46.8	112.9	0.2	12.6	92.7	2.8	23.0	119.5

注：　総数(10歳以上)については、率は年齢調整死亡率(ベイズ推定値)、対全国比は標準化死亡比 SMR(ベイズ推定値)を算出

第6表　二次医療圏・性・年齢階級別の自殺の推移：自殺死亡数、死亡率、対全国比

福井県:福井・坂井　　（2013年3月31日現在の二次医療圏 ; 10歳以上）

	男						女					
	自殺死亡		対全国比	自殺死亡		対全国比	自殺死亡		対全国比	自殺死亡		対全国比
	数 1年当り	率 10万対	×100	数 1年当り	率 10万対	×100	数 1年当り	率 10万対	×100	数 1年当り	率 10万対	×100
	総数(10歳以上)			45-54歳			総数(10歳以上)			45-54歳		
1983-1987年	57.6	35.3	110.1	14.4	57.4	113.6	27.8	14.7	96.2	3.8	15.5	90.1
1988-1992年	43.6	24.8	102.1	9.8	37.1	108.1	27.8	12.6	101.3	3.4	13.4	91.9
1993-1997年	43.4	23.8	94.4	10.2	34.8	95.0	23.0	10.1	94.4	3.4	11.9	92.0
1998-2002年	68.4	35.5	99.7	16.8	55.8	99.7	27.2	11.5	94.3	2.8	11.5	76.2
2003-2007年	66.0	34.3	95.3	14.2	53.7	96.0	27.6	12.2	99.2	3.8	13.8	101.0
2008-2012年	60.6	34.5	95.5	11.0	46.0	94.6	23.8	11.9	89.8	3.8	14.9	100.1
	15-24歳			55-64歳			15-24歳			55-64歳		
1983-1987年	4.4	16.3	117.0	7.0	36.5	85.9	1.0	5.2	75.6	5.2	21.3	107.9
1988-1992年	2.0	8.3	83.4	8.4	35.9	101.0	1.6	5.6	106.9	4.8	18.5	103.6
1993-1997年	4.2	13.1	116.1	7.6	34.3	85.1	1.4	5.3	101.4	3.2	13.6	85.3
1998-2002年	3.6	14.6	92.2	16.6	66.5	104.7	1.0	5.6	80.3	5.8	20.7	110.1
2003-2007年	3.2	15.5	88.9	16.6	58.4	101.2	2.4	10.6	117.8	4.0	14.8	88.5
2008-2012年	6.8	29.3	138.1	12.2	43.7	90.0	1.2	8.0	82.1	4.6	15.1	101.3
	25-34歳			65-74歳			25-34歳			65-74歳		
1983-1987年	5.8	23.1	90.3	6.8	53.0	121.1	2.2	9.0	83.8	6.0	34.3	109.7
1988-1992年	3.2	14.5	76.0	5.4	37.8	107.2	1.2	6.3	72.8	6.4	31.5	120.7
1993-1997年	3.0	14.2	72.5	6.6	36.2	113.3	1.2	6.2	74.8	4.4	19.8	101.6
1998-2002年	6.0	23.9	88.4	9.8	47.6	104.6	2.6	10.5	90.3	6.4	25.1	119.3
2003-2007年	5.4	23.4	75.3	7.2	36.6	85.3	2.4	10.8	82.9	4.4	18.3	98.2
2008-2012年	5.4	27.4	84.2	8.2	38.3	96.9	2.2	12.0	83.7	3.6	15.8	88.9
	35-44歳			75歳以上			35-44歳			75歳以上		
1983-1987年	11.4	36.1	113.3	7.8	102.5	130.9	3.2	10.9	92.0	6.4	60.0	103.9
1988-1992年	7.2	23.6	99.6	7.4	79.9	123.9	3.0	9.7	100.3	7.2	48.4	101.1
1993-1997年	7.2	26.0	106.2	4.6	46.8	89.8	1.2	5.9	69.8	7.6	40.5	117.8
1998-2002年	8.8	34.7	98.6	6.8	55.3	105.0	1.2	6.8	66.2	7.4	32.6	104.9
2003-2007年	9.8	38.9	97.1	9.6	58.2	129.3	2.4	10.6	84.2	8.2	29.0	129.2
2008-2012年	10.4	38.6	103.6	6.2	34.5	83.1	3.4	13.1	96.3	5.0	16.3	84.8

注：　総数(10歳以上)については、率は年齢調整死亡率(ベイズ推定値)、対全国比は標準化死亡比 SMR(ベイズ推定値)を算出

第6表　二次医療圏・性・年齢階級別の自殺の推移：自殺死亡数、死亡率、対全国比

福井県:奥越　　（2013年3月31日現在の二次医療圏 ; 10歳以上）

	男						女					
	自殺死亡		対全国比	自殺死亡		対全国比	自殺死亡		対全国比	自殺死亡		対全国比
	数 1年当り	率 10万対	×100	数 1年当り	率 10万対	×100	数 1年当り	率 10万対	×100	数 1年当り	率 10万対	×100
	総数(10歳以上)			45-54歳			総数(10歳以上)			45-54歳		
1983-1987年	10.0	32.1	99.3	3.0	55.9	110.6	5.8	15.2	99.9	1.2	18.7	108.7
1988-1992年	8.8	24.9	107.5	1.2	31.3	91.1	2.8	11.1	72.7	0.6	14.2	97.2
1993-1997年	10.6	26.6	119.2	1.2	32.2	88.1	4.8	10.8	102.5	0.8	13.6	105.5
1998-2002年	12.6	36.6	105.4	3.2	58.0	103.7	4.2	12.0	90.4	0.4	13.6	90.3
2003-2007年	12.8	37.0	109.4	3.2	63.1	112.9	4.2	12.2	95.3	0.6	13.6	99.2
2008-2012年	11.6	34.7	109.1	1.4	45.0	92.7	3.2	12.4	90.2	0.6	15.0	100.5
	15-24歳			55-64歳			15-24歳			55-64歳		
1983-1987年	0.2	11.7	83.6	2.6	48.9	115.2	0.4	7.4	107.9	0.4	15.9	80.3
1988-1992年	0.2	9.2	93.2	2.8	45.0	126.8	0.0	4.5	84.9	0.2	13.8	77.2
1993-1997年	1.2	14.6	129.3	2.6	46.9	116.5	0.2	5.2	100.4	0.6	14.7	92.7
1998-2002年	0.8	17.2	109.0	2.8	64.6	101.8	0.2	6.9	98.3	0.8	18.5	98.2
2003-2007年	0.2	15.7	90.0	2.4	54.3	94.1	0.0	7.6	84.0	0.6	16.0	95.3
2008-2012年	0.6	21.7	102.3	2.4	47.7	98.2	0.0	8.3	85.5	0.4	13.6	91.4
	25-34歳			65-74歳			25-34歳			65-74歳		
1983-1987年	1.4	26.9	105.3	0.4	33.3	76.1	0.4	10.2	95.1	1.8	38.9	124.3
1988-1992年	0.4	16.3	85.2	2.6	53.9	153.0	0.2	8.0	92.2	0.0	14.6	56.0
1993-1997年	1.0	22.1	113.3	1.8	38.2	119.7	0.6	9.6	115.5	1.0	19.9	102.1
1998-2002年	1.0	27.8	102.8	2.2	48.0	105.5	0.2	10.8	93.2	1.2	22.0	104.5
2003-2007年	1.4	34.1	109.9	1.4	40.0	93.1	0.4	13.0	100.0	1.2	20.6	110.7
2008-2012年	0.6	30.3	93.0	2.4	47.6	120.5	0.2	13.4	93.3	0.0	13.9	78.4
	35-44歳			75歳以上			35-44歳			75歳以上		
1983-1987年	0.8	25.4	79.6	1.6	89.1	113.8	0.6	11.9	100.4	1.0	48.7	84.4
1988-1992年	0.2	16.0	67.6	1.4	69.4	107.6	0.4	9.3	96.4	1.4	46.4	96.9
1993-1997年	1.0	23.2	94.8	1.6	62.5	120.1	0.2	7.6	89.5	1.4	35.8	104.1
1998-2002年	1.4	35.7	101.2	1.2	49.7	94.4	0.0	8.4	80.8	1.4	30.1	96.8
2003-2007年	1.0	36.5	91.2	3.2	68.5	152.2	0.2	11.5	91.2	1.2	21.3	94.9
2008-2012年	1.2	37.4	100.6	3.0	57.2	137.9	0.6	14.3	105.4	1.4	20.3	105.4

注：　総数(10歳以上)については、率は年齢調整死亡率(ベイズ推定値)、対全国比は標準化死亡比 SMR(ベイズ推定値)を算出

第6表　二次医療圏・性・年齢階級別の自殺の推移：自殺死亡数、死亡率、対全国比

福井県:丹南　　（2013年3月31日現在の二次医療圏 ; 10歳以上）

	男						女					
	自殺死亡		対全国比	自殺死亡		対全国比	自殺死亡		対全国比	自殺死亡		対全国比
	数 1年当り	率 10万対	×100	数 1年当り	率 10万対	×100	数 1年当り	率 10万対	×100	数 1年当り	率 10万対	×100
	総数(10歳以上)			45-54歳			総数(10歳以上)			45-54歳		
1983-1987年	22.0	30.8	89.5	5.6	48.7	96.3	12.6	14.3	91.9	1.6	15.3	88.8
1988-1992年	20.8	24.6	101.4	4.6	36.7	106.9	12.2	12.1	94.0	1.0	12.1	83.0
1993-1997年	20.8	24.6	96.3	5.8	39.8	108.8	13.4	11.3	110.6	1.6	12.5	96.5
1998-2002年	30.2	34.2	94.4	7.4	53.5	95.6	12.6	11.9	93.6	1.4	13.0	86.2
2003-2007年	38.2	38.9	115.0	10.0	74.7	133.7	13.8	12.6	103.7	0.8	10.8	78.6
2008-2012年	30.6	34.9	101.7	3.8	40.2	82.7	11.6	12.0	94.3	1.6	14.6	97.8
	15-24歳			55-64歳			15-24歳			55-64歳		
1983-1987年	2.8	19.6	140.9	2.6	32.0	75.3	0.4	5.6	81.7	1.6	16.5	83.7
1988-1992年	1.0	9.3	93.7	4.0	34.9	98.2	1.2	6.9	131.0	1.4	14.7	82.3
1993-1997年	1.4	11.5	101.3	3.6	35.2	87.3	0.4	4.6	87.4	2.6	18.7	117.4
1998-2002年	1.0	13.1	83.2	7.4	63.6	100.1	0.6	6.6	93.6	3.0	21.3	113.2
2003-2007年	1.6	17.3	98.9	8.4	61.7	106.8	0.8	8.8	97.8	2.0	16.0	95.6
2008-2012年	2.8	25.8	121.5	5.6	43.7	89.9	0.8	9.6	99.4	2.2	15.2	101.9
	25-34歳			65-74歳			25-34歳			65-74歳		
1983-1987年	2.0	20.3	79.4	3.6	51.8	118.4	0.6	8.2	75.9	3.4	36.5	116.8
1988-1992年	1.8	17.4	91.0	3.8	45.9	130.4	1.2	9.4	108.6	2.6	26.4	101.1
1993-1997年	2.2	19.6	100.5	1.0	18.9	59.4	0.6	7.3	87.4	2.4	20.7	106.4
1998-2002年	2.8	24.7	91.5	3.4	38.3	84.2	1.0	10.5	90.3	2.6	21.6	102.7
2003-2007年	3.2	27.9	90.0	5.0	47.3	110.2	2.0	14.7	112.7	2.4	19.7	105.6
2008-2012年	3.8	34.2	105.0	4.8	43.5	110.1	0.6	11.2	78.4	1.8	17.0	95.3
	35-44歳			75歳以上			35-44歳			75歳以上		
1983-1987年	2.4	22.2	69.7	3.0	80.4	102.6	2.2	13.6	115.3	2.6	49.5	85.9
1988-1992年	2.0	17.6	74.1	3.6	74.1	114.9	0.4	7.0	72.8	4.4	55.6	116.2
1993-1997年	3.0	24.1	98.1	3.6	63.4	121.8	1.6	10.3	121.3	4.2	42.3	122.9
1998-2002年	3.6	32.8	93.0	4.6	66.3	125.8	0.2	6.9	66.4	3.8	32.2	103.6
2003-2007年	3.8	35.1	87.5	6.2	66.4	147.4	1.6	13.2	104.3	4.2	28.3	126.2
2008-2012年	5.8	42.3	113.6	4.0	41.7	100.6	0.8	11.1	81.7	3.8	22.5	117.0

注：　総数(10歳以上)については、率は年齢調整死亡率(ベイズ推定値)、対全国比は標準化死亡比 SMR(ベイズ推定値)を算出

第6表　二次医療圏・性・年齢階級別の自殺の推移：自殺死亡数、死亡率、対全国比

福井県:嶺南　　（2013年3月31日現在の二次医療圏 ; 10歳以上）

	男						女					
	自殺死亡		対全国比	自殺死亡		対全国比	自殺死亡		対全国比	自殺死亡		対全国比
	数 1年当り	率 10万対	×100	数 1年当り	率 10万対	×100	数 1年当り	率 10万対	×100	数 1年当り	率 10万対	×100
	総数(10歳以上)			45-54歳			総数(10歳以上)			45-54歳		
1983-1987年	18.2	30.2	88.2	3.6	41.1	81.2	7.0	12.7	71.3	0.6	12.5	72.5
1988-1992年	14.0	22.3	84.3	2.6	28.9	84.2	10.0	12.4	95.5	1.0	13.1	89.9
1993-1997年	15.8	23.9	90.7	3.2	32.2	88.0	9.0	10.5	97.6	1.6	13.7	106.2
1998-2002年	25.4	34.7	97.8	6.4	55.2	98.7	7.8	11.1	81.1	1.2	13.7	91.2
2003-2007年	23.0	34.9	89.8	6.2	57.6	103.0	9.8	12.3	97.9	1.2	13.3	97.0
2008-2012年	24.0	34.2	100.4	4.4	46.4	95.6	7.0	12.2	84.4	0.4	11.3	75.8
	15-24歳			55-64歳			15-24歳			55-64歳		
1983-1987年	1.0	12.8	91.8	3.6	41.3	97.1	0.2	5.7	83.3	1.0	15.1	76.7
1988-1992年	0.2	7.6	77.2	3.4	34.4	96.8	1.2	7.8	148.1	2.2	19.2	107.5
1993-1997年	0.4	9.3	81.8	3.6	39.5	98.0	0.2	4.4	85.1	1.6	15.9	100.1
1998-2002年	1.0	14.8	93.7	9.2	86.7	136.5	0.0	5.2	74.7	2.0	19.5	103.4
2003-2007年	0.8	15.7	90.1	6.0	57.7	99.9	0.2	7.2	79.9	1.4	15.6	93.1
2008-2012年	1.8	23.6	111.3	4.8	45.5	93.7	1.0	12.0	124.2	0.8	12.5	83.6
	25-34歳			65-74歳			25-34歳			65-74歳		
1983-1987年	2.2	22.4	87.7	2.6	47.8	109.1	0.8	9.7	90.4	1.6	26.4	84.5
1988-1992年	1.8	18.0	94.2	1.0	25.6	72.6	0.4	7.2	83.4	1.6	22.1	84.6
1993-1997年	2.4	22.2	113.9	2.0	28.8	90.3	0.4	7.2	86.6	2.0	20.5	105.3
1998-2002年	2.2	25.3	93.6	3.4	42.5	93.5	0.4	9.4	81.4	1.6	18.5	88.2
2003-2007年	2.2	27.4	88.5	2.0	32.8	76.4	1.2	13.4	103.1	2.0	19.7	105.8
2008-2012年	2.6	32.4	99.6	3.8	44.1	111.7	0.6	12.6	87.7	1.2	16.1	90.7
	35-44歳			75歳以上			35-44歳			75歳以上		
1983-1987年	3.0	28.1	88.2	2.2	76.2	97.4	0.8	10.2	86.3	2.0	46.6	80.7
1988-1992年	2.8	22.9	96.6	2.2	63.1	97.8	1.4	10.7	111.1	2.2	39.2	81.9
1993-1997年	2.6	24.0	97.8	1.6	44.2	84.8	0.8	8.4	98.5	2.4	33.1	96.2
1998-2002年	1.0	19.9	56.6	2.2	47.8	90.6	0.4	8.3	80.1	2.2	25.7	82.7
2003-2007年	4.0	41.9	104.6	1.8	34.0	75.5	1.0	12.3	97.5	2.8	24.2	107.8
2008-2012年	3.0	35.0	94.1	3.6	45.0	108.6	1.2	13.6	100.4	1.8	15.8	82.2

注：　総数(10歳以上)については、率は年齢調整死亡率(ベイズ推定値)、対全国比は標準化死亡比 SMR(ベイズ推定値)を算出

第6表　二次医療圏・性・年齢階級別の自殺の推移：自殺死亡数、死亡率、対全国比

山梨県:中北　　（2013年3月31日現在の二次医療圏 ; 10歳以上）

	男						女					
	自殺死亡		対全国比	自殺死亡		対全国比	自殺死亡		対全国比	自殺死亡		対全国比
	数 1年当り	率 10万対	×100	数 1年当り	率 10万対	×100	数 1年当り	率 10万対	×100	数 1年当り	率 10万対	×100
	総数(10歳以上)			45-54歳			総数(10歳以上)			45-54歳		
1983-1987年	56.2	32.7	99.7	14.2	52.5	103.9	23.4	12.9	79.6	3.4	14.1	81.7
1988-1992年	48.8	25.2	102.7	11.8	38.9	113.2	21.2	10.7	75.9	6.0	18.2	124.4
1993-1997年	53.6	25.4	101.9	16.8	47.0	128.4	24.6	10.3	93.5	4.8	14.0	108.5
1998-2002年	78.6	35.5	99.7	21.4	61.7	110.3	22.0	10.2	73.4	3.8	12.8	84.9
2003-2007年	90.0	40.0	110.3	21.8	69.1	123.5	25.6	11.6	85.4	2.6	10.6	77.2
2008-2012年	78.4	36.0	103.0	15.4	51.5	106.0	29.6	13.0	96.7	3.4	13.1	87.6
	15-24歳			55-64歳			15-24歳			55-64歳		
1983-1987年	5.4	17.1	122.5	8.8	41.1	96.7	0.8	4.7	68.4	3.2	15.1	76.6
1988-1992年	2.6	8.5	85.9	8.6	34.8	98.0	1.6	5.3	100.8	2.4	12.0	67.3
1993-1997年	4.2	11.9	105.1	10.0	38.9	96.5	1.4	4.9	94.0	2.8	12.0	75.3
1998-2002年	4.0	14.1	89.3	20.4	71.0	111.7	1.6	6.5	92.3	3.2	13.9	73.6
2003-2007年	4.6	17.4	99.8	21.4	65.3	113.2	1.8	8.2	91.0	5.2	16.2	96.8
2008-2012年	4.6	20.1	95.0	17.2	51.4	105.8	2.8	11.8	122.2	5.4	15.6	104.4
	25-34歳			65-74歳			25-34歳			65-74歳		
1983-1987年	8.6	29.5	115.4	4.8	38.0	86.7	3.2	11.2	104.1	3.8	23.5	75.1
1988-1992年	5.6	19.5	101.9	3.8	27.3	77.5	1.8	7.4	85.1	3.2	17.6	67.3
1993-1997年	6.4	20.1	102.9	4.4	25.0	78.5	2.4	8.2	98.9	4.2	18.2	93.6
1998-2002年	7.0	22.4	83.0	8.8	41.5	91.2	2.8	10.1	87.0	4.2	17.7	84.3
2003-2007年	12.0	35.9	115.8	8.8	38.8	90.5	4.2	13.8	105.9	3.0	13.6	72.9
2008-2012年	9.8	35.0	107.5	10.8	41.7	105.6	3.4	13.8	96.3	4.0	15.5	87.2
	35-44歳			75歳以上			35-44歳			75歳以上		
1983-1987年	11.4	33.8	106.1	3.0	48.8	62.3	4.4	12.8	108.4	4.6	42.7	73.9
1988-1992年	9.8	27.7	117.0	6.6	69.4	107.6	2.4	8.2	84.8	3.8	27.1	56.6
1993-1997年	6.2	20.6	84.1	5.6	50.6	97.1	3.0	9.4	110.6	6.0	31.0	90.1
1998-2002年	9.6	32.0	91.0	7.2	52.8	100.2	1.6	7.3	70.5	4.8	21.1	67.8
2003-2007年	14.6	44.6	111.2	6.2	37.2	82.6	4.4	13.9	110.1	4.4	15.8	70.3
2008-2012年	15.8	43.9	118.0	4.8	26.6	64.1	5.2	15.3	112.9	5.4	16.3	84.7

注：　総数(10歳以上)については、率は年齢調整死亡率(ベイズ推定値)、対全国比は標準化死亡比 SMR(ベイズ推定値)を算出

第6表　二次医療圏・性・年齢階級別の自殺の推移：自殺死亡数、死亡率、対全国比

山梨県:峡東　　（2013年3月31日現在の二次医療圏 ; 10歳以上）

	男						女					
	自殺死亡		対全国比	自殺死亡		対全国比	自殺死亡		対全国比	自殺死亡		対全国比
	数 1年当り	率 10万対	×100	数 1年当り	率 10万対	×100	数 1年当り	率 10万対	×100	数 1年当り	率 10万対	×100
	総数(10歳以上)			45-54歳			総数(10歳以上)			45-54歳		
1983-1987年	22.0	35.3	114.8	5.4	58.7	116.1	13.6	16.9	117.6	0.8	14.2	82.4
1988-1992年	18.4	26.8	114.4	3.6	37.4	108.9	12.4	13.9	114.9	2.8	19.8	135.2
1993-1997年	18.0	26.0	104.9	4.2	38.7	105.9	11.0	12.0	114.2	2.2	15.9	123.4
1998-2002年	25.2	35.9	100.5	7.2	63.2	113.0	13.2	13.6	115.1	2.2	17.2	114.1
2003-2007年	26.0	37.9	102.9	7.6	72.2	129.1	9.8	12.8	97.9	1.4	14.1	102.7
2008-2012年	22.4	34.0	98.5	3.0	41.0	84.3	10.2	13.0	102.5	2.0	17.7	118.9
	15-24歳			55-64歳			15-24歳			55-64歳		
1983-1987年	1.0	13.4	96.4	3.0	40.4	95.1	0.8	7.6	111.0	1.6	19.1	97.0
1988-1992年	0.8	9.8	98.8	2.4	31.0	87.2	1.4	8.4	158.4	1.6	17.8	99.6
1993-1997年	0.6	10.0	88.4	3.8	41.8	103.8	1.2	7.7	147.1	2.2	19.4	122.0
1998-2002年	2.0	19.3	121.9	4.2	52.6	82.8	0.6	7.2	102.4	2.2	20.4	108.2
2003-2007年	1.6	19.4	111.2	5.8	57.3	99.3	1.2	11.6	129.2	0.8	13.6	81.1
2008-2012年	0.8	18.6	87.8	4.6	46.0	94.8	0.6	9.7	99.9	1.2	13.7	91.8
	25-34歳			65-74歳			25-34歳			65-74歳		
1983-1987年	3.2	31.9	125.0	2.2	43.2	98.6	3.0	19.8	184.1	2.6	34.8	111.4
1988-1992年	1.6	19.7	103.0	2.0	34.4	97.7	0.6	8.3	95.4	2.2	27.2	104.4
1993-1997年	2.0	21.3	109.2	2.2	31.5	98.8	1.4	10.7	128.4	2.0	21.6	111.0
1998-2002年	2.8	28.3	104.8	2.2	36.2	79.6	0.6	9.9	85.6	2.6	25.1	119.3
2003-2007年	3.0	32.9	106.1	3.2	41.5	96.6	2.0	16.4	126.0	2.2	21.2	113.7
2008-2012年	2.8	35.5	108.9	4.2	45.1	114.3	0.6	12.7	88.3	2.2	20.1	113.0
	35-44歳			75歳以上			35-44歳			75歳以上		
1983-1987年	5.2	44.1	138.5	2.0	69.0	88.1	1.6	13.4	113.6	3.2	62.9	109.1
1988-1992年	4.6	35.4	149.4	3.2	75.2	116.6	0.6	8.6	88.6	3.2	49.0	102.4
1993-1997年	3.0	28.4	115.9	2.2	49.8	95.6	0.6	7.8	91.9	1.4	21.7	63.1
1998-2002年	3.0	34.2	97.0	3.8	63.9	121.1	1.6	13.0	125.7	3.4	34.6	111.4
2003-2007年	3.0	35.5	88.6	1.8	33.8	75.1	0.4	9.9	78.6	1.6	16.6	74.1
2008-2012年	4.2	40.5	108.7	2.8	39.0	94.1	1.2	13.3	98.4	2.4	19.5	101.5

注：　総数(10歳以上)については、率は年齢調整死亡率(ベイズ推定値)、対全国比は標準化死亡比 SMR(ベイズ推定値)を算出

第6表　二次医療圏・性・年齢階級別の自殺の推移：自殺死亡数、死亡率、対全国比

山梨県:峡南　　（2013年3月31日現在の二次医療圏 ; 10歳以上）

	男						女					
	自殺死亡		対全国比	自殺死亡		対全国比	自殺死亡		対全国比	自殺死亡		対全国比
	数 1年当り	率 10万対	×100	数 1年当り	率 10万対	×100	数 1年当り	率 10万対	×100	数 1年当り	率 10万対	×100
	総数(10歳以上)			45-54歳			総数(10歳以上)			45-54歳		
1983-1987年	16.0	37.7	130.8	3.2	57.4	113.6	7.4	15.8	105.2	1.8	21.9	127.4
1988-1992年	10.4	26.3	113.6	1.6	34.5	100.4	6.2	12.8	101.6	1.2	16.8	114.9
1993-1997年	11.0	27.0	117.8	2.6	42.7	116.8	4.8	10.6	97.5	0.2	11.3	87.3
1998-2002年	14.8	37.8	116.1	3.6	64.0	114.3	3.2	11.3	79.0	0.4	14.0	92.7
2003-2007年	11.0	36.4	97.1	2.0	50.9	91.0	6.6	13.7	117.3	0.8	14.8	108.3
2008-2012年	13.0	36.5	118.0	1.8	48.5	99.8	4.0	12.6	97.8	0.4	14.3	95.8
	15-24歳			55-64歳			15-24歳			55-64歳		
1983-1987年	1.2	17.6	126.2	2.0	40.5	95.2	0.0	5.6	82.2	1.0	18.4	93.4
1988-1992年	0.2	9.0	90.6	1.6	33.2	93.5	0.0	4.4	84.0	1.6	20.9	117.0
1993-1997年	0.6	11.9	105.6	2.2	43.1	107.0	0.2	5.3	101.0	0.6	14.8	93.3
1998-2002年	0.6	16.1	101.9	3.6	72.4	113.9	0.0	6.2	87.5	0.2	15.8	83.8
2003-2007年	0.6	17.9	102.8	2.8	59.9	103.7	0.2	8.7	97.2	1.4	19.5	116.2
2008-2012年	1.0	24.3	114.7	1.8	45.3	93.3	0.0	8.3	85.5	1.2	17.1	114.7
	25-34歳			65-74歳			25-34歳			65-74歳		
1983-1987年	3.0	39.2	153.3	1.6	45.6	104.3	1.2	14.7	136.2	1.6	32.9	105.2
1988-1992年	1.8	27.4	143.2	1.4	36.1	102.5	0.0	7.2	83.0	1.2	24.6	94.3
1993-1997年	1.4	24.4	124.9	2.0	38.0	119.0	0.8	10.5	126.7	0.8	17.2	88.0
1998-2002年	0.8	26.1	96.7	2.8	52.3	114.9	0.2	10.9	93.9	0.6	17.5	83.2
2003-2007年	1.4	34.4	111.0	1.8	43.6	101.6	0.8	15.2	117.2	0.6	17.0	91.3
2008-2012年	0.8	32.6	99.9	2.4	47.2	119.5	0.2	13.8	96.1	0.2	15.0	84.4
	35-44歳			75歳以上			35-44歳			75歳以上		
1983-1987年	2.6	40.0	125.8	2.4	97.9	125.0	0.4	11.1	94.2	1.4	47.2	81.9
1988-1992年	2.0	29.8	125.7	1.8	70.2	108.8	0.4	9.5	98.5	1.8	44.8	93.7
1993-1997年	1.0	23.7	96.8	1.2	48.1	92.4	0.4	8.8	103.0	1.8	35.8	104.0
1998-2002年	1.2	33.6	95.4	2.2	60.3	114.4	0.0	8.5	82.5	1.8	30.5	98.1
2003-2007年	1.4	40.1	100.1	1.0	34.7	77.0	1.0	15.3	121.4	1.8	24.7	109.9
2008-2012年	2.2	44.1	118.5	3.0	54.4	131.1	0.6	14.4	106.1	1.4	19.2	100.1

注：　総数(10歳以上)については、率は年齢調整死亡率(ベイズ推定値)、対全国比は標準化死亡比 SMR(ベイズ推定値)を算出

第6表　二次医療圏・性・年齢階級別の自殺の推移：自殺死亡数、死亡率、対全国比

山梨県:富士・東部　　（2013年3月31日現在の二次医療圏 ; 10歳以上）

	男						女					
	自殺死亡		対全国比	自殺死亡		対全国比	自殺死亡		対全国比	自殺死亡		対全国比
	数 1年当り	率 10万対	×100	数 1年当り	率 10万対	×100	数 1年当り	率 10万対	×100	数 1年当り	率 10万対	×100
	総数(10歳以上)			45-54歳			総数(10歳以上)			45-54歳		
1983-1987年	24.2	31.5	96.3	4.2	39.1	77.4	16.6	16.9	116.8	3.8	23.5	136.4
1988-1992年	26.6	28.3	123.5	6.0	43.2	125.7	18.2	15.2	134.1	2.6	17.1	117.1
1993-1997年	26.8	27.0	114.1	6.4	41.5	113.5	15.8	12.6	128.7	1.8	13.2	102.1
1998-2002年	35.8	36.7	104.8	9.8	62.1	111.0	15.0	13.0	107.4	1.8	14.2	94.5
2003-2007年	43.4	42.3	124.0	9.4	64.4	115.2	16.2	13.6	116.5	2.2	15.0	109.4
2008-2012年	39.2	38.9	120.5	8.8	61.4	126.3	17.2	14.1	122.0	1.6	14.0	94.2
	15-24歳			55-64歳			15-24歳			55-64歳		
1983-1987年	2.2	15.0	107.5	5.0	46.4	109.1	1.2	7.3	106.3	2.0	18.7	94.6
1988-1992年	1.0	8.7	87.9	5.4	42.8	120.5	0.8	5.3	100.1	4.2	25.7	144.0
1993-1997年	2.0	12.6	111.2	5.8	46.0	114.2	0.6	4.8	92.2	3.2	21.0	131.9
1998-2002年	1.8	15.1	95.8	10.2	78.5	123.5	1.4	8.5	120.4	2.6	19.8	105.0
2003-2007年	2.2	17.9	102.6	9.0	64.7	112.0	0.8	7.9	88.1	3.2	19.8	118.4
2008-2012年	3.4	26.0	122.7	6.8	47.7	98.3	1.4	11.0	113.0	3.2	18.3	122.4
	25-34歳			65-74歳			25-34歳			65-74歳		
1983-1987年	3.4	25.2	98.4	3.6	55.4	126.4	2.2	13.6	125.9	2.4	31.1	99.4
1988-1992年	4.4	27.6	144.4	3.0	40.0	113.5	2.4	12.8	147.4	2.8	29.0	111.2
1993-1997年	3.0	20.8	106.5	4.8	46.3	145.1	1.4	9.2	111.0	3.0	24.7	126.9
1998-2002年	3.8	28.0	103.7	3.2	37.4	82.2	1.8	12.6	109.1	2.2	19.9	94.8
2003-2007年	4.8	37.0	119.4	5.6	50.5	117.7	1.6	13.6	104.9	2.0	17.9	95.9
2008-2012年	4.6	39.3	120.5	6.4	51.7	130.8	1.2	14.0	98.0	2.6	19.7	111.0
	35-44歳			75歳以上			35-44歳			75歳以上		
1983-1987年	3.8	28.9	90.7	1.8	66.9	85.4	1.6	12.0	101.4	3.4	68.3	118.4
1988-1992年	4.6	28.1	118.4	2.2	60.9	94.4	2.0	11.6	119.7	3.4	53.3	111.4
1993-1997年	3.8	25.6	104.4	1.0	32.6	62.6	2.0	11.3	133.2	3.8	45.2	131.3
1998-2002年	4.0	31.3	88.8	3.0	52.3	99.2	0.6	7.9	76.4	4.6	42.6	137.2
2003-2007年	7.6	53.1	132.5	4.8	57.3	127.2	1.8	13.4	105.7	4.4	32.1	142.9
2008-2012年	5.6	41.4	111.2	3.6	40.5	97.6	2.4	16.1	118.9	4.8	28.6	148.7

注：　総数(10歳以上)については、率は年齢調整死亡率(ベイズ推定値)、対全国比は標準化死亡比 SMR(ベイズ推定値)を算出

第6表　二次医療圏・性・年齢階級別の自殺の推移：自殺死亡数、死亡率、対全国比

長野県:佐久　　（2013年3月31日現在の二次医療圏 ; 10歳以上）

	男						女					
	自殺死亡		対全国比	自殺死亡		対全国比	自殺死亡		対全国比	自殺死亡		対全国比
	数 1年当り	率 10万対	×100	数 1年当り	率 10万対	×100	数 1年当り	率 10万対	×100	数 1年当り	率 10万対	×100
	総数(10歳以上)			45-54歳			総数(10歳以上)			45-54歳		
1983-1987年	25.6	31.3	91.2	5.8	47.0	93.0	14.0	14.2	89.3	2.0	16.3	94.7
1988-1992年	21.6	23.8	93.5	4.0	32.0	93.2	12.6	11.6	86.7	1.4	13.2	90.3
1993-1997年	22.4	24.2	91.6	4.2	31.6	86.4	14.4	11.5	106.9	2.0	13.6	105.0
1998-2002年	34.6	35.4	94.7	7.8	51.3	91.6	15.2	12.2	99.0	2.8	16.9	112.2
2003-2007年	36.0	36.6	96.9	7.8	54.2	97.0	12.8	11.7	91.2	1.8	13.5	98.4
2008-2012年	30.2	33.0	88.8	5.2	42.2	86.9	17.2	14.1	112.6	2.8	18.0	121.0
	15-24歳			55-64歳			15-24歳			55-64歳		
1983-1987年	2.4	17.8	127.4	3.2	31.4	73.8	0.8	7.0	102.1	1.6	15.0	76.1
1988-1992年	2.0	12.4	125.2	4.4	33.9	95.4	0.4	4.6	87.6	1.8	15.2	85.2
1993-1997年	2.6	15.1	133.9	4.2	35.8	89.0	0.0	3.4	64.9	2.8	18.6	117.2
1998-2002年	2.4	18.2	115.1	6.6	55.0	86.6	0.6	6.5	93.2	2.4	18.7	99.1
2003-2007年	2.4	20.2	115.6	8.0	55.3	95.8	0.6	7.9	88.0	2.4	16.7	99.9
2008-2012年	2.8	25.4	119.8	6.2	42.4	87.2	1.0	10.2	105.5	2.6	15.8	105.7
	25-34歳			65-74歳			25-34歳			65-74歳		
1983-1987年	5.8	36.4	142.4	1.8	30.9	70.5	1.0	9.4	87.3	2.4	26.2	83.9
1988-1992年	3.0	21.9	114.8	1.8	25.5	72.5	0.6	7.2	83.4	2.2	20.6	78.9
1993-1997年	3.2	22.7	116.1	1.8	21.3	66.9	2.0	11.6	138.9	2.8	20.3	104.2
1998-2002年	5.8	35.6	131.7	4.6	40.9	90.0	1.6	12.1	104.5	2.8	20.6	98.2
2003-2007年	3.8	30.1	96.9	3.2	32.7	76.2	1.2	11.7	90.2	2.4	18.5	99.3
2008-2012年	3.4	31.2	95.7	4.4	37.7	95.4	2.0	16.0	111.4	2.4	18.1	101.9
	35-44歳			75歳以上			35-44歳			75歳以上		
1983-1987年	4.0	29.0	91.0	2.6	61.7	78.8	1.6	11.7	99.3	4.6	63.1	109.3
1988-1992年	3.2	21.7	91.5	3.2	58.1	90.1	1.4	9.7	100.7	4.8	50.8	106.1
1993-1997年	3.8	25.7	104.9	2.6	42.7	82.1	1.6	10.0	117.6	3.0	27.7	80.5
1998-2002年	5.0	36.6	103.9	2.4	36.0	68.3	0.2	6.6	64.0	4.8	33.4	107.6
2003-2007年	6.4	46.2	115.4	4.2	41.9	93.0	0.6	9.5	74.8	3.8	22.2	99.0
2008-2012年	4.8	35.8	96.3	3.4	32.3	77.8	2.2	14.8	109.3	4.2	21.2	110.1

注：　総数(10歳以上)については、率は年齢調整死亡率(ベイズ推定値)、対全国比は標準化死亡比 SMR(ベイズ推定値)を算出

第6表　二次医療圏・性・年齢階級別の自殺の推移：自殺死亡数、死亡率、対全国比

長野県:上小　　（2013年3月31日現在の二次医療圏 ; 10歳以上）

	男						女					
	自殺死亡		対全国比	自殺死亡		対全国比	自殺死亡		対全国比	自殺死亡		対全国比
	数 1年当り	率 10万対	×100	数 1年当り	率 10万対	×100	数 1年当り	率 10万対	×100	数 1年当り	率 10万対	×100
	総数(10歳以上)			45-54歳			総数(10歳以上)			45-54歳		
1983-1987年	25.0	31.4	93.7	5.0	43.7	86.3	16.8	15.9	108.5	1.8	15.7	91.0
1988-1992年	25.2	26.6	111.4	7.0	46.7	135.9	18.8	14.5	125.6	2.6	16.7	114.3
1993-1997年	22.4	24.6	93.9	6.4	40.4	110.4	13.2	10.8	103.3	2.0	13.3	102.8
1998-2002年	35.0	35.7	98.6	8.2	55.4	99.0	20.8	15.2	129.4	5.4	24.5	162.6
2003-2007年	30.6	33.5	87.9	5.0	42.7	76.3	16.6	13.6	113.0	0.8	10.6	77.4
2008-2012年	31.6	34.7	97.7	5.8	49.0	100.7	13.4	13.7	99.2	2.6	17.8	119.5
	15-24歳			55-64歳			15-24歳			55-64歳		
1983-1987年	2.2	16.1	115.6	3.0	31.6	74.3	1.4	8.5	125.1	2.4	18.7	94.8
1988-1992年	2.4	13.0	131.6	3.2	28.8	81.1	1.0	6.2	117.4	4.4	25.0	140.3
1993-1997年	1.6	11.5	101.6	2.8	29.1	72.4	0.0	3.3	63.3	2.6	17.9	112.9
1998-2002年	3.8	22.7	143.9	7.0	56.8	89.4	1.8	10.1	144.4	3.6	22.5	119.3
2003-2007年	1.6	16.6	95.1	7.4	53.1	92.0	0.8	8.7	96.7	3.4	19.6	116.9
2008-2012年	1.8	20.5	96.5	5.2	40.7	83.9	1.0	10.5	108.6	2.8	16.6	111.1
	25-34歳			65-74歳			25-34歳			65-74歳		
1983-1987年	2.6	23.0	89.8	2.8	41.4	94.4	0.6	8.2	76.0	3.4	34.3	109.9
1988-1992年	1.6	15.8	82.8	2.6	32.5	92.2	1.2	9.3	107.5	3.6	30.3	116.0
1993-1997年	3.2	22.9	117.3	2.8	28.7	89.9	0.6	7.1	84.9	1.8	16.1	82.7
1998-2002年	5.0	32.4	120.1	3.2	34.7	76.3	1.6	12.1	104.2	3.0	22.2	105.5
2003-2007年	4.6	34.0	109.5	3.0	32.5	75.8	2.2	15.3	117.7	2.6	19.7	105.6
2008-2012年	3.8	34.3	105.3	3.6	34.0	86.2	2.0	16.4	114.6	1.0	13.3	74.9
	35-44歳			75歳以上			35-44歳			75歳以上		
1983-1987年	5.8	36.8	115.5	3.4	82.7	105.5	2.2	13.3	113.0	5.0	78.0	135.2
1988-1992年	4.4	27.6	116.4	3.8	73.3	113.6	1.2	9.1	94.7	4.8	58.1	121.5
1993-1997年	4.0	27.9	114.0	1.4	32.1	61.6	1.0	8.2	96.2	5.0	46.8	136.1
1998-2002年	3.8	32.1	91.2	4.0	53.2	101.0	1.4	10.8	104.8	4.0	31.4	101.0
2003-2007年	4.4	36.9	92.0	4.6	47.7	106.0	2.6	16.1	127.6	4.2	26.1	116.2
2008-2012年	7.2	46.3	124.4	4.2	39.5	95.2	1.8	13.8	102.1	2.2	14.5	75.3

注：　総数(10歳以上)については、率は年齢調整死亡率(ベイズ推定値)、対全国比は標準化死亡比 SMR(ベイズ推定値)を算出

第6表　二次医療圏・性・年齢階級別の自殺の推移：自殺死亡数、死亡率、対全国比

長野県:諏訪　　（2013年3月31日現在の二次医療圏 ; 10歳以上）

	男						女					
	自殺死亡		対全国比	自殺死亡		対全国比	自殺死亡		対全国比	自殺死亡		対全国比
	数 1年当り	率 10万対	×100	数 1年当り	率 10万対	×100	数 1年当り	率 10万対	×100	数 1年当り	率 10万対	×100
	総数(10歳以上)			45-54歳			総数(10歳以上)			45-54歳		
1983-1987年	31.0	34.4	109.2	8.8	60.8	120.2	15.6	15.2	99.4	2.2	16.6	96.1
1988-1992年	21.2	23.8	93.8	5.4	35.7	104.1	15.8	13.1	106.7	2.0	14.1	96.2
1993-1997年	21.0	22.8	87.4	3.4	27.0	73.9	12.6	10.8	98.3	2.8	15.0	115.8
1998-2002年	29.0	32.0	82.1	6.2	45.9	82.0	15.6	12.8	102.7	2.6	16.1	106.7
2003-2007年	36.6	38.0	99.8	8.4	64.0	114.4	12.4	11.9	91.1	0.8	10.7	78.2
2008-2012年	28.8	33.1	88.9	5.6	48.1	99.1	14.6	13.0	103.9	0.8	11.7	78.7
	15-24歳			55-64歳			15-24歳			55-64歳		
1983-1987年	2.2	16.2	116.3	7.0	55.3	130.0	0.8	6.6	97.2	1.6	15.9	80.5
1988-1992年	1.8	11.2	113.1	3.6	31.1	87.6	1.2	6.7	126.4	2.0	16.3	91.2
1993-1997年	2.8	15.3	134.9	4.2	35.1	87.1	1.0	6.2	118.3	2.0	15.2	95.5
1998-2002年	1.2	13.6	85.9	6.8	52.3	82.4	1.0	7.8	111.7	3.2	20.1	106.9
2003-2007年	2.6	21.1	120.7	8.2	54.9	95.1	0.8	9.1	101.1	2.8	17.1	102.1
2008-2012年	2.8	26.3	124.0	5.6	43.0	88.5	1.4	12.7	131.4	1.6	13.2	88.2
	25-34歳			65-74歳			25-34歳			65-74歳		
1983-1987年	3.6	26.4	103.2	2.2	38.7	88.4	2.2	13.4	125.0	3.6	37.8	121.0
1988-1992年	2.6	19.7	102.8	2.6	34.3	97.3	1.0	8.4	97.4	2.2	23.2	88.8
1993-1997年	3.0	20.6	105.7	2.8	29.8	93.3	1.2	8.8	105.4	2.0	17.6	90.5
1998-2002年	5.4	31.6	117.0	3.2	35.3	77.5	1.6	11.6	100.4	2.8	21.4	101.8
2003-2007年	4.4	30.1	97.1	4.4	39.3	91.6	1.0	10.7	81.9	2.0	16.8	90.2
2008-2012年	4.0	33.5	103.0	3.2	30.5	77.3	1.4	14.0	97.4	2.0	16.1	90.2
	35-44歳			75歳以上			35-44歳			75歳以上		
1983-1987年	5.0	30.5	95.9	1.8	55.7	71.1	2.6	13.6	114.9	2.6	43.3	75.1
1988-1992年	4.0	25.3	106.6	1.0	34.7	53.8	2.4	12.2	125.9	5.0	57.9	120.9
1993-1997年	2.2	19.5	79.7	2.6	48.0	92.3	1.2	8.8	104.0	2.4	26.5	77.0
1998-2002年	4.0	32.9	93.5	2.2	37.9	71.8	0.6	8.2	79.1	3.8	31.7	102.2
2003-2007年	7.0	48.6	121.3	1.6	25.9	57.5	2.2	14.8	117.4	2.8	19.8	88.5
2008-2012年	4.2	32.2	86.4	3.2	33.6	81.0	1.4	12.3	91.0	6.0	30.7	159.6

注：　総数(10歳以上)については、率は年齢調整死亡率(ベイズ推定値)、対全国比は標準化死亡比 SMR(ベイズ推定値)を算出

第6表　二次医療圏・性・年齢階級別の自殺の推移：自殺死亡数、死亡率、対全国比

長野県:上伊那　　（2013年3月31日現在の二次医療圏 ; 10歳以上）

	男						女					
	自殺死亡		対全国比	自殺死亡		対全国比	自殺死亡		対全国比	自殺死亡		対全国比
	数 1年当り	率 10万対	×100	数 1年当り	率 10万対	×100	数 1年当り	率 10万対	×100	数 1年当り	率 10万対	×100
	総数(10歳以上)			45-54歳			総数(10歳以上)			45-54歳		
1983-1987年	23.2	30.9	93.3	4.4	41.9	82.8	16.0	16.3	109.6	3.8	23.8	138.2
1988-1992年	22.0	25.5	105.7	4.0	33.4	97.3	13.0	12.5	98.7	1.4	13.3	91.3
1993-1997年	22.0	25.3	99.7	7.0	45.8	125.2	14.6	12.3	118.7	2.8	16.2	125.5
1998-2002年	33.6	36.4	103.3	8.6	61.7	110.3	14.8	12.8	106.1	1.8	14.5	96.4
2003-2007年	37.4	39.3	112.6	6.8	56.1	100.3	11.6	11.7	93.4	1.8	14.3	104.7
2008-2012年	38.2	39.2	119.8	6.2	52.2	107.4	11.0	12.3	92.1	1.8	15.6	104.4
	15-24歳			55-64歳			15-24歳			55-64歳		
1983-1987年	1.0	11.8	84.7	4.2	40.1	94.4	0.8	7.2	105.1	2.2	18.8	95.1
1988-1992年	1.6	11.4	115.5	5.6	43.8	123.2	0.2	4.1	77.2	2.2	17.7	98.9
1993-1997年	0.6	9.1	80.8	3.4	34.0	84.4	1.0	6.5	125.4	1.8	15.4	96.6
1998-2002年	1.6	16.0	101.6	7.2	61.7	97.1	0.8	7.5	106.1	2.6	19.7	104.7
2003-2007年	2.2	20.6	118.0	10.0	70.8	122.6	0.4	7.5	83.6	1.2	13.5	80.8
2008-2012年	2.4	24.7	116.6	7.6	53.6	110.3	0.6	9.0	92.9	2.0	14.9	99.9
	25-34歳			65-74歳			25-34歳			65-74歳		
1983-1987年	3.8	29.9	117.1	1.2	28.1	64.2	1.6	12.3	114.5	2.2	27.4	87.6
1988-1992年	2.0	18.5	97.0	2.4	32.2	91.3	0.8	8.3	95.7	3.6	32.4	124.1
1993-1997年	3.0	23.1	118.0	1.6	22.0	68.9	2.0	12.0	143.9	2.4	20.2	103.8
1998-2002年	4.0	29.8	110.4	4.4	43.6	95.9	0.4	8.7	74.8	4.0	27.8	132.5
2003-2007年	3.4	29.2	94.3	5.6	49.8	116.1	1.0	11.5	88.2	1.6	16.1	86.6
2008-2012年	4.4	36.8	113.0	4.4	39.9	100.9	1.0	13.0	91.0	1.4	15.1	84.9
	35-44歳			75歳以上			35-44歳			75歳以上		
1983-1987年	5.2	36.3	114.1	3.4	83.3	106.3	1.8	12.6	106.3	3.6	59.4	103.0
1988-1992年	3.4	24.8	104.7	2.8	60.0	93.0	1.2	9.5	98.5	3.6	46.5	97.1
1993-1997年	3.2	25.6	104.3	3.0	52.3	100.5	1.0	8.5	100.4	3.4	35.3	102.5
1998-2002年	4.0	35.0	99.3	3.8	53.2	101.0	1.4	11.3	109.4	3.8	32.1	103.3
2003-2007年	5.6	45.4	113.4	3.8	43.3	96.2	1.0	11.3	89.4	4.6	30.0	133.8
2008-2012年	8.4	51.8	139.2	4.4	42.1	101.4	1.4	12.9	95.5	2.8	17.8	92.5

注：　総数(10歳以上)については、率は年齢調整死亡率(ベイズ推定値)、対全国比は標準化死亡比 SMR(ベイズ推定値)を算出

第6表　二次医療圏・性・年齢階級別の自殺の推移：自殺死亡数、死亡率、対全国比

長野県:飯伊　　（2013年3月31日現在の二次医療圏 ; 10歳以上）

	男						女					
	自殺死亡		対全国比	自殺死亡		対全国比	自殺死亡		対全国比	自殺死亡		対全国比
	数 1年当り	率 10万対	×100	数 1年当り	率 10万対	×100	数 1年当り	率 10万対	×100	数 1年当り	率 10万対	×100
	総数(10歳以上)			45-54歳			総数(10歳以上)			45-54歳		
1983-1987年	29.4	35.0	112.3	6.2	52.5	103.9	21.8	18.3	133.3	3.2	21.2	122.8
1988-1992年	21.2	24.8	102.3	4.6	38.0	110.7	19.8	15.1	132.3	2.8	18.0	123.2
1993-1997年	21.6	24.6	101.0	3.2	30.7	84.0	16.8	12.6	130.0	2.8	16.9	130.7
1998-2002年	32.6	36.3	105.7	6.4	53.3	95.3	12.8	12.0	95.4	1.0	12.5	83.2
2003-2007年	33.2	39.4	109.4	7.2	62.7	112.1	15.0	13.5	113.7	2.0	15.4	112.6
2008-2012年	31.0	37.1	111.3	6.2	57.1	117.4	11.4	12.3	97.9	1.2	13.8	92.8
	15-24歳			55-64歳			15-24歳			55-64歳		
1983-1987年	1.4	14.8	106.0	4.4	38.9	91.5	1.2	8.6	125.8	3.4	22.5	113.8
1988-1992年	0.8	9.6	96.5	3.0	28.4	80.0	0.6	5.5	104.5	3.4	21.5	120.3
1993-1997年	0.8	10.6	93.6	4.0	37.4	92.8	0.8	6.2	118.7	2.0	16.0	100.7
1998-2002年	3.2	24.1	152.8	4.8	49.9	78.5	0.2	5.7	81.1	2.2	18.7	99.3
2003-2007年	1.6	19.2	110.3	7.8	63.0	109.2	0.6	8.7	96.4	0.6	12.2	72.9
2008-2012年	2.2	25.8	121.7	5.8	48.0	98.9	0.2	7.5	77.6	3.0	18.5	123.9
	25-34歳			65-74歳			25-34歳			65-74歳		
1983-1987年	2.6	25.1	98.1	4.6	55.4	126.4	1.4	11.7	108.7	4.4	39.6	126.6
1988-1992年	2.0	20.1	105.1	3.4	37.5	106.4	1.0	9.2	105.9	5.2	39.3	150.8
1993-1997年	2.6	23.5	120.1	3.0	29.8	93.3	1.4	10.4	125.4	3.4	24.0	122.9
1998-2002年	2.8	27.7	102.7	4.4	42.3	93.1	1.0	11.2	96.3	3.0	22.3	106.3
2003-2007年	2.6	29.1	93.8	3.4	36.8	85.8	2.6	18.2	139.9	2.4	19.4	104.1
2008-2012年	2.8	32.9	101.0	3.0	34.1	86.4	0.6	12.1	84.6	1.8	17.0	95.7
	35-44歳			75歳以上			35-44歳			75歳以上		
1983-1987年	5.8	41.1	129.2	4.2	86.2	110.0	1.6	12.3	104.5	6.6	89.0	154.3
1988-1992年	3.4	26.0	109.5	4.0	69.2	107.3	1.8	11.6	119.9	5.0	54.2	113.2
1993-1997年	2.0	20.6	84.2	6.0	80.9	155.3	1.0	8.8	103.0	5.4	46.9	136.1
1998-2002年	3.4	34.2	97.1	7.4	81.4	154.5	1.4	11.7	113.0	4.0	30.2	97.3
2003-2007年	5.0	47.2	117.7	5.2	50.6	112.3	1.2	12.6	99.8	5.4	31.4	139.8
2008-2012年	4.8	42.1	113.1	6.2	52.0	125.4	1.2	13.2	97.1	3.4	19.3	100.3

注：　総数(10歳以上)については、率は年齢調整死亡率(ベイズ推定値)、対全国比は標準化死亡比 SMR(ベイズ推定値)を算出

第6表　二次医療圏・性・年齢階級別の自殺の推移：自殺死亡数、死亡率、対全国比

長野県:木曽　　（2013年3月31日現在の二次医療圏 ; 10歳以上）

	男						女					
	自殺死亡		対全国比	自殺死亡		対全国比	自殺死亡		対全国比	自殺死亡		対全国比
	数 1年当り	率 10万対	×100	数 1年当り	率 10万対	×100	数 1年当り	率 10万対	×100	数 1年当り	率 10万対	×100
	総数(10歳以上)			45-54歳			総数(10歳以上)			45-54歳		
1983-1987年	5.4	31.4	90.7	1.2	44.5	88.1	4.0	15.2	105.2	1.4	22.1	128.2
1988-1992年	3.4	23.1	83.8	0.6	30.7	89.5	3.8	13.1	108.7	0.8	16.4	111.9
1993-1997年	5.8	26.3	111.6	1.0	36.7	100.4	1.8	10.3	86.3	0.6	14.1	109.4
1998-2002年	6.4	35.9	98.3	1.2	52.7	94.1	2.2	12.1	90.5	0.0	13.4	89.1
2003-2007年	5.2	34.8	90.8	1.4	57.6	103.1	2.0	12.4	93.4	0.4	14.3	104.3
2008-2012年	5.8	34.7	104.1	1.2	51.1	105.1	3.2	13.4	108.9	0.4	15.7	105.4
	15-24歳			55-64歳			15-24歳			55-64歳		
1983-1987年	0.6	16.4	117.7	0.8	36.9	86.9	0.4	8.0	117.0	0.8	20.6	104.5
1988-1992年	0.2	9.9	100.3	1.8	42.8	120.4	0.2	5.7	108.6	0.8	19.1	106.9
1993-1997年	0.2	11.3	99.9	1.6	44.7	111.1	0.0	4.9	93.1	0.2	14.1	88.4
1998-2002年	0.4	16.7	106.0	0.8	53.7	84.5	0.0	6.6	93.8	0.8	20.3	107.6
2003-2007年	0.2	17.3	99.1	1.0	52.2	90.5	0.4	10.8	120.4	0.2	15.7	93.7
2008-2012年	0.2	21.0	99.0	1.4	49.9	102.6	0.2	10.4	107.2	0.6	15.9	106.9
	25-34歳			65-74歳			25-34歳			65-74歳		
1983-1987年	1.0	28.7	112.3	0.4	38.0	86.7	0.6	12.9	119.5	0.4	26.7	85.4
1988-1992年	0.2	17.1	89.5	0.0	25.3	71.8	0.2	8.9	102.1	0.6	24.5	94.1
1993-1997年	0.8	22.9	117.3	0.2	24.5	76.7	0.0	7.6	91.8	0.4	17.5	89.9
1998-2002年	0.6	27.7	102.5	1.2	45.7	100.6	0.0	10.7	92.5	0.8	22.2	105.9
2003-2007年	0.2	28.4	91.5	0.8	40.1	93.5	0.0	12.0	92.6	0.2	16.3	87.7
2008-2012年	0.6	34.0	104.3	1.2	43.0	108.9	0.2	14.5	101.3	0.8	19.7	110.5
	35-44歳			75歳以上			35-44歳			75歳以上		
1983-1987年	1.0	32.5	102.0	0.4	66.9	85.4	0.4	12.2	103.3	0.0	29.0	50.3
1988-1992年	0.4	21.5	90.5	0.2	48.7	75.4	0.4	10.3	106.9	0.8	43.9	91.7
1993-1997年	1.0	28.9	117.8	0.8	54.7	105.0	0.4	9.6	113.4	0.2	21.0	60.9
1998-2002年	1.6	45.2	128.4	0.6	46.9	89.0	0.2	10.4	100.6	0.4	21.9	70.5
2003-2007年	0.2	32.3	80.6	1.4	53.1	118.0	0.0	11.6	91.8	0.8	22.1	98.5
2008-2012年	0.4	35.6	95.8	0.8	39.2	94.5	0.2	13.6	100.1	0.8	19.4	101.1

注：　総数(10歳以上)については、率は年齢調整死亡率(ベイズ推定値)、対全国比は標準化死亡比 SMR(ベイズ推定値)を算出

第6表　二次医療圏・性・年齢階級別の自殺の推移：自殺死亡数、死亡率、対全国比

長野県:松本　　（2013年3月31日現在の二次医療圏 ; 10歳以上）

	男						女					
	自殺死亡		対全国比	自殺死亡		対全国比	自殺死亡		対全国比	自殺死亡		対全国比
	数 1年当り	率 10万対	×100	数 1年当り	率 10万対	×100	数 1年当り	率 10万対	×100	数 1年当り	率 10万対	×100
	総数(10歳以上)			45-54歳			総数(10歳以上)			45-54歳		
1983-1987年	50.4	31.3	94.8	9.8	41.0	81.2	29.8	15.2	99.9	5.0	18.5	107.2
1988-1992年	42.6	24.1	96.7	9.4	34.7	100.9	28.0	12.9	100.3	3.0	12.5	85.6
1993-1997年	43.8	23.2	91.4	12.6	40.3	110.2	24.0	10.7	96.3	4.6	14.4	111.3
1998-2002年	68.4	34.2	94.9	15.4	52.4	93.6	27.6	11.7	93.4	5.2	16.6	110.3
2003-2007年	68.0	34.0	92.5	12.8	49.4	88.3	25.8	11.9	91.5	2.0	10.2	74.2
2008-2012年	73.2	36.8	105.3	12.6	49.2	101.3	29.2	13.2	101.6	3.2	13.7	91.6
	15-24歳			55-64歳			15-24歳			55-64歳		
1983-1987年	3.6	14.4	103.4	9.0	41.6	97.9	2.8	9.4	137.7	5.2	20.4	103.2
1988-1992年	2.2	8.7	87.5	8.8	36.3	102.2	2.0	6.6	124.5	4.6	17.5	98.2
1993-1997年	4.2	13.4	118.4	8.6	36.2	89.9	2.0	6.6	125.7	5.2	18.5	116.7
1998-2002年	5.6	20.0	126.8	13.0	51.9	81.7	1.6	7.0	99.6	4.0	16.2	86.2
2003-2007年	3.6	16.9	96.8	19.2	64.6	111.9	2.0	9.6	106.9	5.0	16.7	99.7
2008-2012年	6.0	26.5	124.8	14.0	48.6	100.0	2.4	11.6	119.4	6.8	19.5	130.9
	25-34歳			65-74歳			25-34歳			65-74歳		
1983-1987年	7.0	27.3	106.8	6.0	45.3	103.4	2.0	9.0	84.0	4.4	26.4	84.3
1988-1992年	4.6	18.5	96.7	6.4	39.7	112.8	2.2	8.9	102.5	7.2	33.1	126.9
1993-1997年	4.4	16.7	85.4	4.6	25.6	80.3	1.2	6.2	74.6	3.4	15.5	79.4
1998-2002年	7.2	24.1	89.1	12.0	53.2	116.9	1.6	8.0	69.4	5.4	21.3	101.4
2003-2007年	8.2	27.9	90.1	8.4	38.8	90.5	3.4	12.5	95.9	3.8	16.1	86.7
2008-2012年	10.4	38.2	117.4	8.4	36.3	91.8	4.0	15.8	110.1	3.4	14.7	82.8
	35-44歳			75歳以上			35-44歳			75歳以上		
1983-1987年	9.4	30.8	96.9	5.6	74.3	94.9	2.8	10.2	86.3	7.6	63.6	110.2
1988-1992年	7.8	25.6	108.0	3.4	41.4	64.2	3.6	11.1	115.4	5.4	36.4	76.2
1993-1997年	4.2	17.5	71.3	5.0	46.4	89.1	2.4	8.9	104.6	5.0	27.3	79.2
1998-2002年	8.4	32.3	91.7	6.4	47.6	90.3	2.0	8.9	85.6	7.6	31.9	102.7
2003-2007年	9.4	33.9	84.7	6.4	38.0	84.3	3.6	13.0	103.1	6.0	20.8	92.8
2008-2012年	14.2	42.8	115.1	7.4	36.2	87.2	3.4	12.3	90.5	6.0	18.1	93.9

注：　総数(10歳以上)については、率は年齢調整死亡率(ベイズ推定値)、対全国比は標準化死亡比 SMR(ベイズ推定値)を算出

第6表　二次医療圏・性・年齢階級別の自殺の推移：自殺死亡数、死亡率、対全国比

長野県:大北　　（2013年3月31日現在の二次医療圏 ; 10歳以上）

	男						女					
	自殺死亡		対全国比	自殺死亡		対全国比	自殺死亡		対全国比	自殺死亡		対全国比
	数 1年当り	率 10万対	×100	数 1年当り	率 10万対	×100	数 1年当り	率 10万対	×100	数 1年当り	率 10万対	×100
	総数(10歳以上)			45-54歳			総数(10歳以上)			45-54歳		
1983-1987年	11.8	35.1	117.9	1.6	43.4	85.8	7.8	17.3	125.4	0.2	14.1	81.6
1988-1992年	9.2	25.9	115.0	1.2	31.3	91.2	5.6	13.1	108.3	0.4	13.5	92.7
1993-1997年	11.8	28.1	130.5	2.4	40.3	110.1	5.8	11.7	118.7	1.0	14.4	111.9
1998-2002年	12.6	36.1	104.3	3.8	64.1	114.5	2.8	11.3	78.4	0.4	13.7	90.9
2003-2007年	13.8	39.2	113.1	3.2	65.0	116.2	6.2	13.2	114.5	1.0	15.6	113.9
2008-2012年	11.0	35.0	103.1	1.8	48.2	99.2	3.6	12.2	93.5	0.0	12.2	81.5
	15-24歳			55-64歳			15-24歳			55-64歳		
1983-1987年	1.0	17.5	125.2	2.4	48.2	113.4	0.4	7.4	108.7	1.6	23.7	120.1
1988-1992年	1.0	12.4	125.7	1.0	30.0	84.4	0.4	6.1	115.4	1.2	19.6	109.7
1993-1997年	1.2	14.6	129.0	3.2	52.7	131.0	0.4	6.1	116.2	0.4	13.9	87.6
1998-2002年	0.6	16.3	103.1	2.4	59.3	93.3	0.2	7.0	99.1	0.4	16.7	88.5
2003-2007年	0.2	15.9	91.2	2.6	55.1	95.4	0.2	8.8	98.0	1.4	19.0	113.5
2008-2012年	0.4	20.5	96.6	1.4	41.3	85.1	0.4	10.9	112.1	0.4	13.6	91.2
	25-34歳			65-74歳			25-34歳			65-74歳		
1983-1987年	1.6	30.3	118.7	2.4	64.1	146.4	0.4	10.7	99.0	1.0	30.9	98.8
1988-1992年	1.2	23.4	122.3	2.2	49.6	140.6	0.6	10.0	115.3	1.0	25.9	99.2
1993-1997年	0.8	19.9	101.9	1.0	30.0	94.0	0.2	7.9	94.7	1.8	27.5	140.9
1998-2002年	0.6	23.8	88.1	2.0	47.2	103.8	0.0	9.7	83.6	0.4	16.8	80.0
2003-2007年	1.2	31.1	100.3	2.6	52.2	121.6	0.2	11.7	90.2	0.6	17.2	92.2
2008-2012年	1.4	35.3	108.4	1.4	38.1	96.5	0.0	12.3	86.2	0.6	17.0	95.3
	35-44歳			75歳以上			35-44歳			75歳以上		
1983-1987年	1.4	29.8	93.8	1.4	87.4	111.6	1.0	13.5	114.6	3.2	108.9	188.7
1988-1992年	1.2	23.9	100.9	1.4	72.1	111.8	0.6	10.2	105.3	1.4	49.0	102.4
1993-1997年	1.4	27.5	112.3	1.8	69.6	133.7	0.6	9.7	113.6	1.4	37.9	110.0
1998-2002年	1.0	31.4	89.2	2.2	67.6	128.3	0.0	8.4	81.6	1.4	31.5	101.6
2003-2007年	2.8	53.3	133.0	1.2	41.2	91.5	0.4	12.3	97.1	2.4	34.8	155.0
2008-2012年	2.4	42.9	115.4	2.2	48.7	117.4	0.2	12.2	90.3	2.0	25.3	131.8

注：　総数(10歳以上)については、率は年齢調整死亡率(ベイズ推定値)、対全国比は標準化死亡比 SMR(ベイズ推定値)を算出

第6表　二次医療圏・性・年齢階級別の自殺の推移：自殺死亡数、死亡率、対全国比

長野県:長野　　（2013年3月31日現在の二次医療圏 ; 10歳以上）

	男						女					
	自殺死亡		対全国比	自殺死亡		対全国比	自殺死亡		対全国比	自殺死亡		対全国比
	数 1年当り	率 10万対	×100	数 1年当り	率 10万対	×100	数 1年当り	率 10万対	×100	数 1年当り	率 10万対	×100
	総数(10歳以上)			45-54歳			総数(10歳以上)			45-54歳		
1983-1987年	61.4	28.6	85.4	12.0	36.6	72.3	38.8	14.7	95.9	5.4	15.4	89.6
1988-1992年	58.2	24.0	96.9	12.2	32.6	95.0	39.4	12.8	102.8	4.4	12.5	85.8
1993-1997年	58.6	22.9	89.7	13.8	33.1	90.4	35.6	11.1	103.2	6.0	13.9	107.6
1998-2002年	88.0	32.7	91.0	17.4	43.9	78.4	46.0	13.7	111.6	5.2	13.4	89.2
2003-2007年	92.4	36.2	94.7	22.2	60.7	108.5	40.0	12.4	102.8	4.8	13.3	97.4
2008-2012年	84.0	33.1	94.2	15.6	46.9	96.6	37.4	12.9	99.0	6.2	17.2	115.2
	15-24歳			55-64歳			15-24歳			55-64歳		
1983-1987年	3.6	11.9	85.2	9.4	33.0	77.7	2.4	6.9	101.7	5.8	17.5	88.8
1988-1992年	5.2	12.9	130.0	10.6	32.2	90.6	1.8	5.0	95.2	5.8	16.4	91.9
1993-1997年	3.2	9.8	86.4	9.4	29.8	73.9	2.0	5.4	104.2	5.6	15.5	97.6
1998-2002年	6.8	20.0	126.7	22.2	61.7	97.1	2.8	8.3	117.5	6.2	17.2	91.3
2003-2007年	7.2	23.8	136.7	20.0	50.7	87.9	3.2	11.1	123.9	6.2	15.6	93.2
2008-2012年	5.6	23.2	109.3	20.6	51.2	105.4	1.6	8.1	83.1	4.8	12.8	86.0
	25-34歳			65-74歳			25-34歳			65-74歳		
1983-1987年	7.8	23.5	92.1	7.6	42.8	97.7	3.8	10.7	99.8	6.6	28.2	90.1
1988-1992年	5.4	17.0	89.2	7.6	35.4	100.6	3.8	10.3	119.1	8.6	29.9	114.7
1993-1997年	6.8	19.4	99.3	6.8	26.6	83.3	3.0	8.4	101.4	6.2	19.2	98.5
1998-2002年	8.0	22.3	82.5	13.2	44.6	98.0	6.2	14.8	127.8	9.6	26.3	125.3
2003-2007年	11.0	30.4	98.0	8.6	30.6	71.4	3.6	11.0	84.9	9.0	24.1	129.5
2008-2012年	9.4	31.9	98.1	10.2	33.2	83.9	3.6	13.1	91.2	6.2	17.5	98.2
	35-44歳			75歳以上			35-44歳			75歳以上		
1983-1987年	11.0	26.6	83.5	9.4	93.2	118.9	3.0	8.4	71.5	11.6	75.2	130.3
1988-1992年	9.2	22.3	94.0	8.0	63.7	98.7	3.6	9.0	93.1	11.2	54.1	113.1
1993-1997年	9.2	24.5	99.7	8.6	56.9	109.2	4.6	11.2	131.3	8.2	32.2	93.6
1998-2002年	9.8	29.0	82.3	10.4	55.0	104.3	3.4	9.9	96.0	12.2	37.6	121.0
2003-2007年	14.2	39.4	98.4	9.2	38.9	86.4	2.8	9.5	75.1	10.4	25.9	115.3
2008-2012年	12.2	32.8	88.2	10.4	36.8	88.6	6.0	15.1	111.2	9.0	19.6	102.0

注：　総数(10歳以上)については、率は年齢調整死亡率(ベイズ推定値)、対全国比は標準化死亡比 SMR(ベイズ推定値)を算出

第6表　二次医療圏・性・年齢階級別の自殺の推移：自殺死亡数、死亡率、対全国比

長野県:北信　　（2013年3月31日現在の二次医療圏 ; 10歳以上）

	男						女					
	自殺死亡		対全国比	自殺死亡		対全国比	自殺死亡		対全国比	自殺死亡		対全国比
	数 1年当り	率 10万対	×100	数 1年当り	率 10万対	×100	数 1年当り	率 10万対	×100	数 1年当り	率 10万対	×100
	総数(10歳以上)			45-54歳			総数(10歳以上)			45-54歳		
1983-1987年	16.6	34.2	108.3	3.8	53.1	105.1	12.4	17.8	127.5	3.0	25.0	145.2
1988-1992年	13.8	26.1	112.4	2.4	35.5	103.3	12.8	15.1	141.0	1.4	16.1	110.4
1993-1997年	14.8	27.0	114.5	2.2	33.6	91.9	9.4	11.5	123.7	0.8	12.5	96.8
1998-2002年	19.8	36.9	109.1	3.6	50.9	91.0	12.0	14.0	132.4	1.0	14.7	98.0
2003-2007年	20.8	39.0	116.3	5.4	70.8	126.5	7.6	12.3	104.4	0.4	11.7	85.6
2008-2012年	20.2	37.6	120.5	3.0	49.6	102.1	6.0	12.3	95.8	0.6	13.7	92.0
	15-24歳			55-64歳			15-24歳			55-64歳		
1983-1987年	1.4	17.5	125.3	2.0	35.2	82.8	0.2	6.1	89.5	1.2	17.7	89.9
1988-1992年	0.4	9.2	93.2	3.2	40.4	113.8	0.0	4.1	78.6	1.8	19.6	109.9
1993-1997年	0.6	11.1	98.5	3.4	45.7	113.5	0.6	6.3	121.1	1.4	17.1	107.6
1998-2002年	0.8	15.9	100.3	4.0	63.8	100.5	0.6	8.0	113.4	1.6	20.2	107.5
2003-2007年	0.2	14.6	83.8	5.0	65.1	112.8	0.2	8.1	89.7	1.0	16.1	96.4
2008-2012年	1.4	25.1	118.1	3.8	49.0	100.9	0.4	10.0	102.9	0.8	14.0	93.6
	25-34歳			65-74歳			25-34歳			65-74歳		
1983-1987年	1.6	24.7	96.8	2.6	51.8	118.4	1.6	15.0	138.9	1.4	27.8	89.0
1988-1992年	1.4	21.0	110.0	1.2	29.6	84.1	1.0	10.7	123.7	2.2	30.2	115.9
1993-1997年	2.6	28.8	147.3	1.8	31.0	97.2	0.2	7.3	87.3	1.0	16.5	84.6
1998-2002年	1.4	26.3	97.5	4.0	54.5	119.8	1.4	14.6	125.6	1.6	21.2	101.0
2003-2007年	1.4	29.4	94.9	2.8	45.4	105.9	1.0	14.5	111.4	0.8	16.0	85.9
2008-2012年	1.4	32.2	98.8	2.8	44.1	111.7	0.2	12.4	86.4	0.8	16.3	91.9
	35-44歳			75歳以上			35-44歳			75歳以上		
1983-1987年	3.0	36.0	113.0	2.2	88.8	113.4	1.2	13.2	112.2	3.8	88.0	152.6
1988-1992年	2.6	28.4	119.6	2.6	80.3	124.5	0.4	8.7	89.6	6.0	102.3	213.8
1993-1997年	2.0	26.6	108.6	2.0	56.4	108.4	0.4	7.8	92.2	5.0	70.3	204.4
1998-2002年	2.8	40.3	114.4	3.2	66.5	126.1	0.2	8.5	82.3	5.6	63.4	204.1
2003-2007年	2.4	41.4	103.3	3.6	59.1	131.2	0.4	11.4	90.2	3.8	37.0	165.0
2008-2012年	4.0	48.5	130.3	3.8	53.7	129.4	0.4	12.3	91.0	2.8	24.9	129.3

注：　総数(10歳以上)については、率は年齢調整死亡率(ベイズ推定値)、対全国比は標準化死亡比 SMR(ベイズ推定値)を算出

第6表　二次医療圏・性・年齢階級別の自殺の推移：自殺死亡数、死亡率、対全国比

岐阜県:岐阜　　（2013年3月31日現在の二次医療圏 ; 10歳以上）

	男						女					
	自殺死亡		対全国比	自殺死亡		対全国比	自殺死亡		対全国比	自殺死亡		対全国比
	数 1年当り	率 10万対	×100	数 1年当り	率 10万対	×100	数 1年当り	率 10万対	×100	数 1年当り	率 10万対	×100
	総数(10歳以上)			45-54歳			総数(10歳以上)			45-54歳		
1983-1987年	82.4	28.6	85.2	20.4	41.1	81.3	48.4	14.8	96.4	8.2	16.1	93.5
1988-1992年	66.2	20.8	83.0	14.4	26.6	77.3	44.6	11.9	93.8	6.6	12.3	83.9
1993-1997年	75.2	21.7	85.7	17.4	29.4	80.4	44.8	10.8	101.2	6.0	10.3	79.5
1998-2002年	122.8	33.9	93.1	28.8	50.7	90.6	58.2	13.1	107.5	7.6	13.2	87.5
2003-2007年	129.2	34.7	96.2	24.6	51.1	91.3	55.6	12.6	104.5	6.8	13.4	97.5
2008-2012年	117.0	32.5	93.3	20.0	43.8	90.1	46.8	11.4	89.5	4.4	10.6	71.0
	15-24歳			55-64歳			15-24歳			55-64歳		
1983-1987年	9.0	16.5	118.3	11.0	33.7	79.2	3.0	5.5	81.2	8.4	21.4	108.2
1988-1992年	5.0	8.8	88.5	16.8	38.6	108.8	1.6	3.2	60.3	10.6	22.3	124.7
1993-1997年	5.8	10.4	91.9	17.8	37.6	93.3	3.4	5.4	104.3	8.8	17.3	108.6
1998-2002年	9.8	19.1	121.0	32.2	61.4	96.6	3.8	7.4	104.8	10.0	18.2	96.9
2003-2007年	7.4	17.5	100.4	34.6	59.8	103.6	2.8	7.2	79.5	13.6	20.9	125.0
2008-2012年	5.8	16.6	78.0	24.8	45.5	93.7	3.2	8.6	88.7	8.6	14.6	97.7
	25-34歳			65-74歳			25-34歳			65-74歳		
1983-1987年	10.4	21.9	85.5	6.2	34.2	78.0	6.2	11.5	106.8	7.6	30.3	96.9
1988-1992年	5.2	11.9	62.5	7.4	33.1	94.0	2.4	5.7	66.2	8.0	26.6	101.9
1993-1997年	8.6	16.9	86.7	9.8	33.2	104.0	4.0	7.6	91.3	7.0	19.6	100.7
1998-2002年	16.2	28.3	104.6	14.0	39.6	87.2	7.0	11.9	102.5	10.2	24.1	114.5
2003-2007年	14.6	27.6	88.8	17.8	43.0	100.2	7.2	13.1	100.5	9.4	19.9	106.8
2008-2012年	17.0	36.2	111.2	16.6	36.3	91.9	5.0	11.9	83.2	7.8	15.7	88.2
	35-44歳			75歳以上			35-44歳			75歳以上		
1983-1987年	16.0	25.7	80.7	9.2	86.6	110.6	6.6	10.4	88.1	8.4	58.3	101.0
1988-1992年	9.2	16.5	69.5	8.2	62.3	96.5	5.6	9.2	95.2	9.6	47.6	99.5
1993-1997年	8.6	18.1	73.8	7.0	46.4	89.1	4.2	8.1	95.6	11.4	43.6	126.7
1998-2002年	15.4	32.5	92.3	6.0	34.9	66.2	6.0	11.7	112.9	13.6	41.1	132.4
2003-2007年	17.6	34.5	86.1	12.4	48.9	108.5	5.0	10.3	81.4	10.6	25.6	113.9
2008-2012年	20.4	35.6	95.6	12.0	38.1	91.8	7.0	12.4	91.5	10.8	21.3	110.9

注：　総数(10歳以上)については、率は年齢調整死亡率(ベイズ推定値)、対全国比は標準化死亡比 SMR(ベイズ推定値)を算出

第6表　二次医療圏・性・年齢階級別の自殺の推移：自殺死亡数、死亡率、対全国比

岐阜県:西濃　　（2013年3月31日現在の二次医療圏 ; 10歳以上）

	男						女					
	自殺死亡		対全国比	自殺死亡		対全国比	自殺死亡		対全国比	自殺死亡		対全国比
	数 1年当り	率 10万対	×100	数 1年当り	率 10万対	×100	数 1年当り	率 10万対	×100	数 1年当り	率 10万対	×100
	総数(10歳以上)			45-54歳			総数(10歳以上)			45-54歳		
1983-1987年	42.8	29.7	87.1	9.4	40.5	80.1	28.6	16.1	106.7	5.8	21.2	122.9
1988-1992年	27.8	19.1	71.0	3.8	18.5	53.8	23.6	12.2	96.0	3.6	14.1	96.1
1993-1997年	33.6	21.0	78.0	8.6	30.7	83.8	19.4	9.7	88.6	2.0	9.2	71.1
1998-2002年	50.0	29.5	77.6	12.6	45.1	80.6	20.6	10.3	80.8	2.8	11.7	77.5
2003-2007年	55.2	31.5	83.8	10.6	44.1	78.8	26.8	12.7	103.3	3.2	12.9	94.0
2008-2012年	48.0	30.1	80.4	9.0	42.4	87.3	22.2	11.7	90.4	2.8	13.1	88.0
	15-24歳			55-64歳			15-24歳			55-64歳		
1983-1987年	4.4	16.5	118.4	6.4	35.6	83.9	1.2	5.2	76.8	3.2	16.8	85.1
1988-1992年	1.4	7.0	71.1	7.2	32.8	92.3	1.6	5.2	99.3	5.0	20.2	113.0
1993-1997年	4.0	13.0	114.8	6.0	29.1	72.3	2.0	6.2	118.6	2.8	13.0	81.8
1998-2002年	3.6	15.2	96.2	9.8	43.4	68.3	0.6	4.6	65.8	5.2	19.7	104.4
2003-2007年	3.6	17.3	99.3	14.2	51.1	88.6	2.0	9.4	104.8	5.6	18.4	109.6
2008-2012年	3.8	20.7	97.8	10.0	38.3	78.8	1.4	8.6	88.6	3.6	13.4	89.6
	25-34歳			65-74歳			25-34歳			65-74歳		
1983-1987年	4.8	21.2	82.8	5.6	48.6	111.1	2.8	10.9	101.2	4.6	31.1	99.7
1988-1992年	4.0	18.0	94.1	3.6	30.4	86.2	0.6	5.2	59.8	4.8	28.0	107.3
1993-1997年	3.4	16.0	81.8	3.6	24.3	76.2	1.2	6.5	77.6	2.6	15.0	76.8
1998-2002年	4.6	20.7	76.7	7.6	40.9	89.9	1.2	7.7	66.6	3.6	18.0	85.5
2003-2007年	8.2	31.9	102.9	5.4	30.2	70.4	3.2	13.1	100.8	4.6	19.7	105.8
2008-2012年	6.8	31.7	97.3	6.0	30.4	77.1	2.2	12.4	86.6	4.4	18.1	101.9
	35-44歳			75歳以上			35-44歳			75歳以上		
1983-1987年	7.2	25.4	79.9	5.0	79.5	101.5	3.0	10.7	90.7	7.8	82.8	143.5
1988-1992年	3.4	14.2	60.0	4.4	58.8	91.1	2.0	7.9	82.3	6.0	49.6	103.6
1993-1997年	4.6	19.5	79.5	3.2	39.7	76.3	2.4	8.9	104.2	6.4	42.0	122.1
1998-2002年	6.2	28.6	81.2	5.6	52.5	99.6	1.0	6.7	64.7	6.0	32.4	104.5
2003-2007年	6.8	30.9	77.1	6.2	44.4	98.6	2.6	11.6	92.1	5.6	24.4	108.9
2008-2012年	7.0	30.2	81.2	5.2	33.0	79.6	2.2	10.9	80.7	5.6	20.7	107.6

注：　総数(10歳以上)については、率は年齢調整死亡率(ベイズ推定値)、対全国比は標準化死亡比 SMR(ベイズ推定値)を算出

第6表　二次医療圏・性・年齢階級別の自殺の推移：自殺死亡数、死亡率、対全国比

岐阜県:中濃　　（2013年3月31日現在の二次医療圏 ; 10歳以上）

	男						女					
	自殺死亡		対全国比	自殺死亡		対全国比	自殺死亡		対全国比	自殺死亡		対全国比
	数 1年当り	率 10万対	×100	数 1年当り	率 10万対	×100	数 1年当り	率 10万対	×100	数 1年当り	率 10万対	×100
	総数(10歳以上)			45-54歳			総数(10歳以上)			45-54歳		
1983-1987年	46.2	31.9	96.9	12.4	54.5	107.8	29.6	16.8	114.2	5.0	20.1	116.6
1988-1992年	39.0	24.4	98.3	8.2	33.6	97.9	29.8	14.3	121.0	3.2	13.9	95.1
1993-1997年	36.6	22.0	85.4	7.4	28.2	77.0	27.8	12.0	123.1	2.8	11.3	87.1
1998-2002年	58.2	33.1	89.9	13.2	46.6	83.4	24.6	11.7	94.3	2.8	11.8	78.3
2003-2007年	61.6	34.1	93.4	10.0	41.7	74.5	28.2	12.7	108.8	4.6	16.0	116.7
2008-2012年	59.6	33.7	97.9	10.6	47.9	98.6	24.8	11.9	99.1	1.6	10.1	67.9
	15-24歳			55-64歳			15-24歳			55-64歳		
1983-1987年	3.0	14.0	100.2	6.6	35.8	84.4	0.6	4.8	70.1	3.8	18.4	93.3
1988-1992年	3.2	11.6	117.0	6.8	31.9	89.9	0.8	4.2	79.9	3.4	16.0	89.4
1993-1997年	2.6	10.6	94.0	8.2	37.7	93.5	1.0	4.6	87.4	4.4	17.9	112.4
1998-2002年	4.2	17.0	107.4	14.4	60.7	95.6	2.2	8.4	119.2	4.2	17.9	95.3
2003-2007年	3.2	16.2	92.8	16.8	59.5	103.1	0.8	6.2	68.6	4.4	16.3	97.1
2008-2012年	4.6	23.7	111.9	13.2	46.1	95.0	2.0	10.9	112.1	5.0	16.2	108.3
	25-34歳			65-74歳			25-34歳			65-74歳		
1983-1987年	4.2	21.0	82.3	4.4	40.4	92.2	3.0	12.1	112.8	6.0	38.6	123.6
1988-1992年	4.8	22.2	116.1	4.6	34.1	96.8	2.2	9.5	109.4	7.2	38.0	145.8
1993-1997年	2.4	14.0	71.9	4.6	27.6	86.5	1.8	8.3	99.7	4.8	22.5	115.5
1998-2002年	4.0	20.4	75.5	7.8	41.0	90.2	2.6	11.5	98.9	4.0	19.0	90.4
2003-2007年	6.6	28.7	92.6	8.0	40.6	94.6	3.8	15.3	117.3	4.2	18.8	100.8
2008-2012年	6.6	32.1	98.5	6.8	33.8	85.6	1.8	11.6	81.1	3.6	16.6	93.4
	35-44歳			75歳以上			35-44歳			75歳以上		
1983-1987年	8.8	31.3	98.3	6.8	91.2	116.4	2.2	9.7	81.8	9.0	89.8	155.7
1988-1992年	5.6	20.3	85.4	5.6	66.3	102.8	2.2	8.6	88.7	10.6	80.6	168.5
1993-1997年	5.4	21.8	89.1	6.0	59.3	113.9	2.2	8.5	99.4	10.8	65.7	190.8
1998-2002年	8.0	35.1	99.7	6.6	53.7	101.8	0.8	6.3	60.5	8.0	39.3	126.5
2003-2007年	9.4	41.5	103.7	7.6	47.2	104.9	1.8	10.0	79.3	8.4	32.6	145.4
2008-2012年	8.2	34.9	93.9	9.4	48.4	116.6	2.0	10.9	80.5	8.8	28.5	148.1

注：　総数(10歳以上)については、率は年齢調整死亡率(ベイズ推定値)、対全国比は標準化死亡比 SMR(ベイズ推定値)を算出

第6表　二次医療圏・性・年齢階級別の自殺の推移：自殺死亡数、死亡率、対全国比

岐阜県:東濃　　（2013年3月31日現在の二次医療圏 ; 10歳以上）

	男						女					
	自殺死亡		対全国比	自殺死亡		対全国比	自殺死亡		対全国比	自殺死亡		対全国比
	数 1年当り	率 10万対	×100	数 1年当り	率 10万対	×100	数 1年当り	率 10万対	×100	数 1年当り	率 10万対	×100
	総数(10歳以上)			45-54歳			総数(10歳以上)			45-54歳		
1983-1987年	47.8	33.7	103.9	10.2	44.5	87.9	38.4	20.3	146.4	5.2	19.9	115.7
1988-1992年	42.8	26.5	112.6	9.8	39.1	113.7	32.0	14.8	131.4	3.2	13.6	93.2
1993-1997年	47.2	27.3	113.2	10.6	38.5	105.3	31.2	13.2	139.1	4.4	14.8	114.9
1998-2002年	69.4	38.8	112.2	17.8	64.1	114.5	32.6	13.8	122.9	4.6	16.2	107.8
2003-2007年	63.0	36.3	102.4	9.8	44.2	79.1	28.2	12.9	112.4	2.4	11.7	85.0
2008-2012年	49.8	31.5	90.4	8.2	41.6	85.6	27.0	12.6	110.1	3.0	14.3	95.8
	15-24歳			55-64歳			15-24歳			55-64歳		
1983-1987年	3.0	14.2	101.8	8.4	43.9	103.3	1.6	7.0	103.0	6.2	25.8	130.8
1988-1992年	2.4	10.2	102.6	9.6	41.8	117.9	0.2	2.9	54.8	6.2	23.3	130.6
1993-1997年	2.8	11.7	103.1	10.2	43.8	108.9	1.0	4.7	89.2	5.2	19.7	124.0
1998-2002年	3.0	15.0	94.7	17.6	72.8	114.5	1.8	7.8	111.3	4.6	18.6	99.0
2003-2007年	3.4	18.0	103.1	18.2	68.2	118.1	1.0	7.1	78.4	4.6	17.0	101.4
2008-2012年	3.2	20.6	97.1	12.2	47.3	97.4	1.6	9.9	101.6	3.2	13.3	89.1
	25-34歳			65-74歳			25-34歳			65-74歳		
1983-1987年	6.8	30.7	120.0	5.4	49.1	112.1	3.2	13.1	121.7	7.0	44.9	143.7
1988-1992年	4.8	22.7	118.6	5.0	38.0	107.9	0.6	5.6	64.2	5.0	29.0	111.3
1993-1997年	3.2	16.7	85.5	6.6	38.0	119.2	1.8	8.3	100.2	6.4	28.6	147.0
1998-2002年	6.4	28.3	104.8	8.2	43.5	95.6	2.4	11.2	96.3	5.4	23.4	111.5
2003-2007年	5.6	27.8	89.5	9.4	45.9	107.0	3.4	14.8	114.1	5.4	22.0	118.1
2008-2012年	5.2	30.2	92.7	5.6	30.5	77.1	2.4	14.1	98.5	5.6	21.5	120.8
	35-44歳			75歳以上			35-44歳			75歳以上		
1983-1987年	6.2	25.1	79.0	7.4	115.6	147.6	4.0	13.6	115.4	11.2	117.7	204.0
1988-1992年	4.2	17.8	74.9	6.8	87.8	136.0	2.4	9.3	96.6	14.4	112.7	235.6
1993-1997年	8.6	33.8	137.9	5.2	59.0	113.2	2.0	8.4	99.0	10.4	66.2	192.4
1998-2002年	8.8	39.2	111.4	7.2	63.3	120.1	1.6	8.5	82.7	11.8	58.5	188.3
2003-2007年	9.2	42.0	104.9	7.2	49.3	109.4	3.0	13.3	104.9	8.2	32.7	145.8
2008-2012年	6.4	31.7	85.2	9.0	49.8	120.0	1.2	9.4	69.4	10.0	32.3	167.9

注：　総数(10歳以上)については、率は年齢調整死亡率(ベイズ推定値)、対全国比は標準化死亡比 SMR(ベイズ推定値)を算出

第6表　二次医療圏・性・年齢階級別の自殺の推移：自殺死亡数、死亡率、対全国比

岐阜県:飛騨　　（2013年3月31日現在の二次医療圏 ; 10歳以上）

	男						女					
	自殺死亡		対全国比	自殺死亡		対全国比	自殺死亡		対全国比	自殺死亡		対全国比
	数 1年当り	率 10万対	×100	数 1年当り	率 10万対	×100	数 1年当り	率 10万対	×100	数 1年当り	率 10万対	×100
	総数(10歳以上)			45-54歳			総数(10歳以上)			45-54歳		
1983-1987年	36.8	41.2	144.3	8.4	62.5	123.6	19.8	18.4	133.3	2.2	17.0	98.7
1988-1992年	32.6	32.4	157.8	6.4	46.8	136.4	20.4	15.9	146.7	2.0	15.0	102.5
1993-1997年	27.4	28.4	129.0	5.4	40.2	109.9	17.2	12.8	141.1	3.0	17.0	131.3
1998-2002年	31.0	35.9	104.4	7.2	57.5	102.7	20.0	14.9	139.9	2.6	17.4	115.5
2003-2007年	37.2	41.0	125.8	6.8	62.7	112.0	16.0	13.8	123.8	2.8	18.4	134.5
2008-2012年	42.0	41.7	150.8	7.0	63.4	130.4	12.8	13.1	108.7	1.4	14.9	99.8
	15-24歳			55-64歳			15-24歳			55-64歳		
1983-1987年	3.0	22.6	162.0	7.4	60.5	142.3	1.4	9.4	137.3	4.0	26.8	135.9
1988-1992年	0.6	8.7	88.0	6.4	47.5	133.8	0.0	3.7	69.3	3.2	21.4	119.8
1993-1997年	2.0	14.4	127.2	6.4	49.0	121.8	0.6	5.6	108.0	3.0	19.7	124.1
1998-2002年	1.8	17.9	113.3	9.2	75.3	118.5	0.8	7.9	112.5	4.6	26.4	140.0
2003-2007年	1.6	19.1	109.3	8.8	68.5	118.6	0.6	9.1	100.7	3.0	19.3	115.5
2008-2012年	1.6	23.3	109.8	8.6	62.0	127.7	0.6	10.0	103.2	1.8	14.8	99.3
	25-34歳			65-74歳			25-34歳			65-74歳		
1983-1987年	3.0	28.1	110.1	5.0	66.0	150.8	1.8	13.5	125.1	3.0	34.5	110.3
1988-1992年	2.0	20.6	107.8	6.4	66.5	188.9	1.0	9.3	107.0	4.4	38.8	148.8
1993-1997年	1.6	18.5	94.5	4.4	42.7	133.9	0.4	7.0	83.9	3.4	26.4	135.5
1998-2002年	1.8	22.9	84.9	5.2	48.5	106.6	0.6	9.8	84.7	4.0	28.2	134.3
2003-2007年	3.2	32.2	103.8	7.0	58.7	136.9	1.2	13.1	100.4	5.2	31.2	167.5
2008-2012年	3.2	36.1	110.8	8.0	62.4	158.0	0.6	12.5	87.2	3.0	21.1	118.8
	35-44歳			75歳以上			35-44歳			75歳以上		
1983-1987年	5.4	38.3	120.2	4.6	108.6	138.6	2.0	13.1	111.0	5.2	85.2	147.7
1988-1992年	4.0	29.0	122.2	6.8	123.0	190.6	2.6	13.7	142.0	7.2	88.6	185.2
1993-1997年	2.4	23.6	96.1	5.0	83.6	160.5	0.8	8.1	95.8	6.0	61.4	178.4
1998-2002年	1.6	23.9	67.9	4.2	63.0	119.5	1.2	11.1	106.9	6.2	51.2	165.0
2003-2007年	4.4	43.8	109.3	5.4	60.7	134.9	0.2	9.0	71.5	3.0	22.7	101.0
2008-2012年	4.0	38.9	104.5	9.6	80.3	193.6	1.2	13.3	97.8	4.2	24.9	129.5

注：　総数(10歳以上)については、率は年齢調整死亡率(ベイズ推定値)、対全国比は標準化死亡比 SMR(ベイズ推定値)を算出

第6表　二次医療圏・性・年齢階級別の自殺の推移：自殺死亡数、死亡率、対全国比

静岡県:賀茂　　（2013年3月31日現在の二次医療圏 ; 10歳以上）

	男						女					
	自殺死亡		対全国比	自殺死亡		対全国比	自殺死亡		対全国比	自殺死亡		対全国比
	数 1年当り	率 10万対	×100	数 1年当り	率 10万対	×100	数 1年当り	率 10万対	×100	数 1年当り	率 10万対	×100
	総数(10歳以上)			45-54歳			総数(10歳以上)			45-54歳		
1983-1987年	15.2	35.1	112.7	2.8	45.9	90.8	6.2	14.4	87.5	0.6	14.5	84.4
1988-1992年	12.4	26.3	113.2	3.2	41.2	119.9	4.6	11.3	77.5	0.6	13.0	89.3
1993-1997年	11.2	25.7	101.7	1.8	31.6	86.4	6.2	11.1	101.2	1.6	15.4	119.1
1998-2002年	17.0	37.5	107.6	4.0	58.2	104.0	7.0	12.7	101.5	1.2	15.8	104.8
2003-2007年	19.2	40.3	124.5	4.2	69.9	125.0	8.8	14.0	122.9	1.4	16.6	121.2
2008-2012年	19.0	38.2	132.0	3.4	59.9	123.3	7.8	13.8	117.0	0.8	15.9	106.6
	15-24歳			55-64歳			15-24歳			55-64歳		
1983-1987年	0.8	15.6	111.8	1.2	32.0	75.3	0.4	7.2	106.1	0.2	13.5	68.3
1988-1992年	1.0	12.2	123.4	1.6	29.9	84.2	0.0	4.4	83.0	0.8	15.7	87.8
1993-1997年	0.4	11.2	98.8	1.8	34.4	85.5	0.0	4.4	84.6	0.8	14.4	90.5
1998-2002年	0.4	15.5	97.9	3.2	55.8	87.9	0.2	7.0	99.1	0.8	16.6	88.4
2003-2007年	0.2	16.2	93.0	4.8	63.8	110.4	0.2	8.9	98.9	1.4	17.4	103.7
2008-2012年	0.2	19.6	92.6	5.6	63.3	130.2	0.2	9.7	100.5	2.0	18.4	123.2
	25-34歳			65-74歳			25-34歳			65-74歳		
1983-1987年	2.2	32.6	127.5	1.8	47.6	108.8	1.0	13.0	120.5	1.2	28.1	90.0
1988-1992年	0.8	19.0	99.2	2.2	43.4	123.2	0.2	7.9	91.1	0.8	20.0	76.5
1993-1997年	1.6	24.8	127.2	1.8	33.6	105.4	0.8	10.2	122.8	1.4	20.8	106.5
1998-2002年	2.2	33.7	124.7	3.0	48.7	107.1	0.4	11.3	97.2	1.8	23.6	112.4
2003-2007年	2.0	37.7	121.5	3.4	50.8	118.4	1.2	16.6	127.6	2.8	27.3	146.7
2008-2012年	1.0	33.4	102.7	4.4	54.3	137.5	0.8	16.4	114.7	1.2	17.9	100.3
	35-44歳			75歳以上			35-44歳			75歳以上		
1983-1987年	4.4	46.1	144.9	1.6	77.1	98.5	1.0	12.3	103.8	1.8	55.1	95.5
1988-1992年	2.4	29.0	122.6	1.2	55.0	85.3	0.2	8.1	83.8	2.0	47.1	98.4
1993-1997年	2.0	30.1	122.8	1.8	57.3	110.1	0.8	10.0	118.0	0.8	21.4	62.3
1998-2002年	2.4	43.1	122.4	1.8	52.0	98.7	0.8	12.0	116.3	1.8	29.4	94.7
2003-2007年	1.6	39.3	98.0	3.0	56.9	126.5	0.2	11.2	89.1	1.6	21.6	96.4
2008-2012年	2.0	39.8	107.1	2.4	44.3	106.9	0.4	13.0	95.6	2.4	24.4	127.1

注：　総数(10歳以上)については、率は年齢調整死亡率(ベイズ推定値)、対全国比は標準化死亡比 SMR(ベイズ推定値)を算出

第6表　二次医療圏・性・年齢階級別の自殺の推移：自殺死亡数、死亡率、対全国比

静岡県:熱海伊東　　（2013年3月31日現在の二次医療圏 ; 10歳以上）

	男						女					
	自殺死亡		対全国比	自殺死亡		対全国比	自殺死亡		対全国比	自殺死亡		対全国比
	数 1年当り	率 10万対	×100	数 1年当り	率 10万対	×100	数 1年当り	率 10万対	×100	数 1年当り	率 10万対	×100
	総数(10歳以上)			45-54歳			総数(10歳以上)			45-54歳		
1983-1987年	19.2	34.8	115.6	5.8	61.4	121.5	10.2	15.5	104.1	1.6	16.8	97.4
1988-1992年	16.4	27.2	119.7	4.0	40.6	118.1	10.2	13.4	107.8	1.0	12.9	88.0
1993-1997年	16.6	26.7	114.2	4.2	41.1	112.4	8.4	11.0	101.7	1.6	13.7	105.8
1998-2002年	26.2	39.9	123.3	5.2	60.2	107.5	14.2	14.7	131.6	3.0	20.7	137.7
2003-2007年	22.6	40.0	111.6	5.4	72.1	128.9	8.4	12.8	97.3	1.2	14.7	107.1
2008-2012年	22.4	37.0	117.6	4.2	58.7	120.8	11.2	13.9	116.3	1.2	16.3	109.2
	15-24歳			55-64歳			15-24歳			55-64歳		
1983-1987年	0.6	12.0	85.7	3.8	51.2	120.5	0.2	5.7	83.4	1.6	19.3	97.8
1988-1992年	0.8	10.3	103.7	3.6	41.6	117.0	0.6	5.9	111.8	1.4	16.6	93.2
1993-1997年	0.8	11.7	103.1	4.2	45.5	113.1	1.0	7.4	142.2	2.4	19.4	122.3
1998-2002年	0.8	16.1	101.9	9.6	90.7	142.7	0.4	7.1	101.5	2.8	21.5	114.2
2003-2007年	1.2	20.2	115.7	5.6	58.4	101.1	0.2	8.1	89.6	1.6	15.7	93.8
2008-2012年	0.8	21.6	101.9	4.6	50.6	104.1	0.4	9.9	102.3	2.2	17.0	114.3
	25-34歳			65-74歳			25-34歳			65-74歳		
1983-1987年	1.8	26.4	103.4	1.4	40.6	92.8	1.4	13.8	128.1	1.4	27.8	88.9
1988-1992年	1.4	20.8	108.9	2.0	39.4	111.7	1.0	10.6	121.7	2.4	30.7	117.6
1993-1997年	1.6	21.6	110.8	2.2	35.0	109.6	0.6	8.5	102.3	1.2	16.9	86.9
1998-2002年	1.8	27.3	101.2	3.8	49.8	109.6	1.4	13.9	120.0	2.2	22.6	107.4
2003-2007年	3.2	40.8	131.7	3.2	41.0	95.6	1.0	14.1	108.6	2.2	20.1	107.9
2008-2012年	1.4	32.9	101.1	4.6	44.9	113.6	0.8	15.2	106.3	3.2	22.1	124.4
	35-44歳			75歳以上			35-44歳			75歳以上		
1983-1987年	4.2	39.0	122.6	1.2	65.1	83.1	1.6	12.9	108.9	2.2	64.0	110.8
1988-1992年	2.2	25.3	106.6	2.4	74.5	115.6	2.4	14.6	151.0	1.4	34.7	72.5
1993-1997年	1.8	25.8	105.1	1.8	52.8	101.5	0.4	7.7	91.0	1.2	23.9	69.5
1998-2002年	2.6	39.2	111.2	2.2	53.6	101.7	1.0	11.9	115.5	3.4	40.6	130.9
2003-2007年	2.4	39.6	98.7	1.6	36.6	81.2	1.2	14.2	112.7	1.0	14.1	63.0
2008-2012年	3.0	40.3	108.4	3.4	47.5	114.6	0.8	13.2	97.3	2.6	21.3	111.0

注：　総数(10歳以上)については、率は年齢調整死亡率(ベイズ推定値)、対全国比は標準化死亡比 SMR(ベイズ推定値)を算出

第6表　二次医療圏・性・年齢階級別の自殺の推移：自殺死亡数、死亡率、対全国比

静岡県:駿東田方　　（2013年3月31日現在の二次医療圏 ; 10歳以上）

	男						女					
	自殺死亡		対全国比	自殺死亡		対全国比	自殺死亡		対全国比	自殺死亡		対全国比
	数 1年当り	率 10万対	×100	数 1年当り	率 10万対	×100	数 1年当り	率 10万対	×100	数 1年当り	率 10万対	×100
	総数(10歳以上)			45-54歳			総数(10歳以上)			45-54歳		
1983-1987年	72.4	29.3	88.7	19.2	45.4	89.7	35.0	13.5	86.3	7.4	17.5	101.7
1988-1992年	62.0	22.5	90.0	15.2	32.0	93.2	29.8	10.4	77.6	4.8	11.5	78.8
1993-1997年	67.0	22.3	87.8	17.2	33.0	90.3	29.4	9.2	81.9	5.8	11.6	90.2
1998-2002年	106.4	33.3	92.1	25.0	49.0	87.6	37.4	10.9	85.1	6.4	13.3	88.3
2003-2007年	113.8	35.3	96.0	27.4	59.9	107.1	39.4	11.3	90.8	6.2	14.0	102.0
2008-2012年	114.4	35.1	103.0	22.2	51.9	106.7	39.4	11.7	91.0	4.8	12.8	86.0
	15-24歳			55-64歳			15-24歳			55-64歳		
1983-1987年	4.0	10.5	75.1	11.0	38.4	90.4	2.8	6.8	99.9	4.6	15.8	80.2
1988-1992年	6.0	11.8	118.7	11.2	31.3	88.1	1.4	3.8	71.7	5.4	15.3	85.6
1993-1997年	6.2	12.8	113.3	15.6	38.7	96.0	1.2	3.6	68.4	6.8	16.2	102.1
1998-2002年	3.8	11.5	72.7	28.2	62.9	98.9	1.8	5.7	81.5	7.8	17.5	92.8
2003-2007年	4.6	14.8	84.6	26.0	52.8	91.6	2.8	9.0	100.2	8.8	17.2	102.9
2008-2012年	6.2	20.6	97.0	24.0	48.6	100.0	1.6	7.0	72.1	6.0	12.8	86.1
	25-34歳			65-74歳			25-34歳			65-74歳		
1983-1987年	8.2	19.3	75.4	6.2	41.3	94.2	4.8	10.8	100.7	5.4	27.3	87.5
1988-1992年	7.2	16.4	85.8	5.0	28.0	79.6	2.4	6.6	76.4	4.8	20.5	78.5
1993-1997年	7.8	16.9	86.5	6.4	26.3	82.6	2.2	6.1	73.0	4.0	14.3	73.5
1998-2002年	12.2	24.5	90.9	14.8	47.1	103.7	3.8	9.2	79.3	5.0	15.5	73.8
2003-2007年	12.4	26.5	85.5	16.8	47.0	109.6	3.8	9.8	75.7	7.6	19.1	102.7
2008-2012年	14.2	33.9	103.9	18.8	46.1	116.7	4.8	13.5	94.2	6.6	15.9	89.3
	35-44歳			75歳以上			35-44歳			75歳以上		
1983-1987年	17.8	32.6	102.6	6.0	73.3	93.6	4.4	9.2	77.9	5.6	45.2	78.4
1988-1992年	11.8	22.2	93.6	5.6	55.3	85.7	5.4	10.2	105.7	5.4	32.7	68.3
1993-1997年	9.0	19.6	80.2	4.8	40.2	77.2	3.0	7.1	84.1	5.8	26.9	78.1
1998-2002年	16.2	36.0	102.3	5.8	38.9	73.7	4.0	9.8	94.4	8.6	30.5	98.1
2003-2007年	19.6	41.5	103.6	7.0	34.2	76.1	2.6	7.9	62.9	7.6	21.1	94.2
2008-2012年	17.8	35.4	95.2	11.0	40.3	97.2	6.2	13.3	97.9	9.4	21.1	109.6

注：　総数(10歳以上)については、率は年齢調整死亡率(ベイズ推定値)、対全国比は標準化死亡比 SMR(ベイズ推定値)を算出

第6表　二次医療圏・性・年齢階級別の自殺の推移：自殺死亡数、死亡率、対全国比

静岡県:富士　　（2013年3月31日現在の二次医療圏 ; 10歳以上）

	男						女					
	自殺死亡		対全国比	自殺死亡		対全国比	自殺死亡		対全国比	自殺死亡		対全国比
	数 1年当り	率 10万対	×100	数 1年当り	率 10万対	×100	数 1年当り	率 10万対	×100	数 1年当り	率 10万対	×100
	総数(10歳以上)			45-54歳			総数(10歳以上)			45-54歳		
1983-1987年	50.2	34.7	109.8	14.6	58.8	116.2	19.8	14.1	89.1	3.2	15.1	87.6
1988-1992年	35.4	23.3	93.9	9.2	33.9	98.8	15.2	10.4	74.2	2.6	11.9	81.6
1993-1997年	39.8	23.7	94.2	9.0	31.5	86.2	17.8	9.7	89.4	3.4	12.1	93.8
1998-2002年	65.8	36.0	101.3	16.6	55.3	98.9	21.6	11.4	88.7	2.4	11.0	72.9
2003-2007年	69.4	37.6	103.6	15.0	56.1	100.3	24.0	12.3	97.5	3.6	13.8	100.7
2008-2012年	76.6	39.2	120.1	15.4	59.6	122.7	21.8	11.4	90.0	2.2	11.5	76.8
	15-24歳			55-64歳			15-24歳			55-64歳		
1983-1987年	2.6	12.3	88.2	6.8	42.5	100.1	1.2	5.9	86.4	3.0	18.1	91.8
1988-1992年	1.6	7.9	79.9	7.8	38.2	107.5	1.2	5.0	94.0	3.6	17.6	98.6
1993-1997年	2.0	9.6	84.5	10.6	45.0	111.7	0.8	4.2	80.6	3.0	14.0	88.4
1998-2002年	3.6	16.5	104.4	14.8	59.0	92.8	1.4	6.9	98.7	5.4	20.1	107.0
2003-2007年	3.6	18.5	106.0	17.2	60.5	104.7	1.2	7.7	85.6	4.6	16.3	97.5
2008-2012年	3.4	20.8	98.1	18.6	60.9	125.3	1.0	7.7	79.7	6.2	18.7	125.7
	25-34歳			65-74歳			25-34歳			65-74歳		
1983-1987年	5.4	22.2	87.0	5.4	57.9	132.3	1.6	8.0	74.6	4.2	34.7	111.0
1988-1992年	3.2	14.6	76.6	3.2	32.6	92.5	0.6	5.2	59.8	2.0	17.7	68.0
1993-1997年	4.8	18.7	95.6	5.0	35.5	111.4	0.6	5.0	60.4	4.6	25.2	129.5
1998-2002年	11.0	35.4	131.2	8.8	50.8	111.7	1.4	8.0	69.1	3.0	17.3	82.1
2003-2007年	8.4	31.2	100.6	8.6	44.2	103.1	3.8	14.4	111.0	5.2	22.1	118.6
2008-2012年	10.0	39.8	122.1	10.6	45.5	115.2	2.0	11.8	82.1	4.8	19.0	106.9
	35-44歳			75歳以上			35-44歳			75歳以上		
1983-1987年	11.8	37.4	117.4	3.0	73.1	93.4	2.8	10.3	87.4	3.6	55.1	95.5
1988-1992年	6.0	20.6	87.0	4.0	70.8	109.8	1.6	7.3	75.2	3.6	40.2	84.0
1993-1997年	5.6	21.4	87.3	2.8	45.6	87.5	1.6	7.1	83.0	3.8	32.4	94.0
1998-2002年	7.0	29.1	82.6	4.0	49.2	93.3	2.4	10.0	96.3	5.4	35.0	112.6
2003-2007年	11.8	43.4	108.3	4.6	41.7	92.6	2.2	10.4	82.0	3.4	18.4	81.9
2008-2012年	11.6	39.0	104.7	6.8	45.8	110.5	2.2	10.5	77.2	3.4	15.3	79.7

注：　総数(10歳以上)については、率は年齢調整死亡率(ベイズ推定値)、対全国比は標準化死亡比 SMR(ベイズ推定値)を算出

第6表　二次医療圏・性・年齢階級別の自殺の推移：自殺死亡数、死亡率、対全国比

静岡県:静岡　　（2013年3月31日現在の二次医療圏 ; 10歳以上）

	男						女					
	自殺死亡		対全国比	自殺死亡		対全国比	自殺死亡		対全国比	自殺死亡		対全国比
	数 1年当り	率 10万対	×100	数 1年当り	率 10万対	×100	数 1年当り	率 10万対	×100	数 1年当り	率 10万対	×100
	総数(10歳以上)			45-54歳			総数(10歳以上)			45-54歳		
1983-1987年	80.8	28.3	84.7	20.2	40.5	80.0	38.0	12.4	78.0	7.2	14.9	86.7
1988-1992年	68.2	22.0	87.7	16.2	30.0	87.5	39.4	11.2	85.6	7.6	14.1	96.7
1993-1997年	80.6	23.7	94.8	21.2	36.2	98.9	34.4	9.3	82.5	5.8	10.6	82.4
1998-2002年	113.2	32.2	90.1	29.6	53.7	96.0	38.0	10.2	77.0	8.2	14.9	98.9
2003-2007年	111.4	33.6	88.3	22.8	48.6	86.9	35.2	10.4	74.6	3.8	9.6	70.1
2008-2012年	104.8	31.8	90.5	18.6	43.2	88.9	44.2	12.3	92.0	6.0	14.1	94.2
	15-24歳			55-64歳			15-24歳			55-64歳		
1983-1987年	6.4	13.4	95.9	13.2	38.7	91.1	2.6	5.6	81.7	6.4	17.2	87.4
1988-1992年	4.6	8.9	89.9	14.8	34.6	97.5	2.6	4.9	93.0	8.0	18.0	100.9
1993-1997年	4.6	9.6	84.5	20.0	42.5	105.6	2.4	4.9	93.0	6.6	14.2	89.3
1998-2002年	6.4	15.1	95.3	30.6	61.3	96.4	2.6	6.4	91.5	9.0	17.7	94.1
2003-2007年	7.0	18.6	106.8	29.0	54.0	93.6	3.8	10.1	112.6	7.8	14.6	87.4
2008-2012年	6.4	20.3	95.7	20.4	40.6	83.5	3.2	10.1	103.7	7.8	14.6	97.9
	25-34歳			65-74歳			25-34歳			65-74歳		
1983-1987年	11.4	23.6	92.2	5.2	31.3	71.6	4.4	9.2	85.2	5.2	22.2	70.9
1988-1992年	7.0	15.7	81.9	9.0	39.8	113.1	3.2	7.3	84.3	5.4	19.0	73.0
1993-1997年	9.2	19.0	97.1	7.6	26.8	84.1	4.0	8.3	99.2	6.0	17.2	88.3
1998-2002年	9.4	20.0	74.1	15.2	42.8	94.1	3.4	8.1	69.8	4.0	11.9	56.4
2003-2007年	14.8	31.1	100.4	12.0	31.8	74.1	5.0	11.3	86.7	5.8	14.1	75.7
2008-2012年	13.2	32.8	100.6	17.6	40.1	101.6	5.4	14.0	97.5	6.6	14.6	81.9
	35-44歳			75歳以上			35-44歳			75歳以上		
1983-1987年	17.2	28.1	88.4	7.0	69.3	88.4	6.4	10.6	89.7	5.6	37.5	65.0
1988-1992年	9.4	17.2	72.6	7.2	57.4	88.9	4.8	8.7	89.7	7.6	36.7	76.6
1993-1997年	9.8	20.4	83.0	8.2	54.4	104.4	3.4	7.3	86.2	6.2	23.9	69.4
1998-2002年	12.2	27.4	77.9	9.6	51.7	98.0	2.8	7.3	70.4	8.0	24.2	77.9
2003-2007年	19.0	39.5	98.5	6.6	28.7	63.6	4.0	9.6	76.3	5.0	12.7	56.5
2008-2012年	17.4	34.3	92.1	11.2	36.3	87.4	7.0	13.8	102.0	8.2	16.3	84.9

注：　総数(10歳以上)については、率は年齢調整死亡率(ベイズ推定値)、対全国比は標準化死亡比 SMR(ベイズ推定値)を算出

第6表　二次医療圏・性・年齢階級別の自殺の推移：自殺死亡数、死亡率、対全国比

静岡県:志太榛原　　（2013年3月31日現在の二次医療圏 ; 10歳以上）

	男						女					
	自殺死亡		対全国比	自殺死亡		対全国比	自殺死亡		対全国比	自殺死亡		対全国比
	数 1年当り	率 10万対	×100	数 1年当り	率 10万対	×100	数 1年当り	率 10万対	×100	数 1年当り	率 10万対	×100
	総数(10歳以上)			45-54歳			総数(10歳以上)			45-54歳		
1983-1987年	49.4	29.0	85.4	11.2	39.2	77.6	26.0	13.5	85.2	5.0	17.2	99.8
1988-1992年	43.8	22.7	90.8	7.8	25.8	75.0	25.2	11.3	87.0	3.6	12.6	86.3
1993-1997年	46.6	22.6	87.7	10.6	30.6	83.7	23.6	9.6	88.8	3.0	9.9	76.9
1998-2002年	75.8	33.7	93.6	17.2	48.7	87.0	25.0	10.5	79.8	4.6	13.5	89.4
2003-2007年	79.6	35.5	96.4	15.6	49.6	88.7	24.6	10.7	81.0	3.4	11.7	85.4
2008-2012年	71.2	32.8	93.2	12.2	43.0	88.5	24.6	10.8	82.3	2.0	9.8	65.5
	15-24歳			55-64歳			15-24歳			55-64歳		
1983-1987年	4.0	15.2	108.6	7.0	33.2	78.0	1.6	6.2	90.2	2.2	12.1	61.4
1988-1992年	2.0	8.3	83.5	9.0	33.2	93.5	1.0	4.1	77.6	3.8	15.0	84.1
1993-1997年	3.0	10.8	95.3	11.6	39.7	98.6	1.2	4.5	86.4	4.2	14.8	93.1
1998-2002年	3.4	14.2	89.7	18.6	59.6	93.9	1.0	5.2	74.5	4.6	16.0	85.3
2003-2007年	4.6	19.2	110.3	19.8	56.4	97.8	1.0	6.1	68.1	4.8	14.7	87.5
2008-2012年	4.0	20.4	96.2	17.0	47.9	98.7	1.6	8.6	88.5	4.6	13.4	90.1
	25-34歳			65-74歳			25-34歳			65-74歳		
1983-1987年	4.6	17.9	70.0	4.4	37.5	85.5	2.2	8.4	78.2	4.4	27.4	87.6
1988-1992年	4.6	17.0	89.1	7.0	43.2	122.6	2.4	8.6	98.7	4.4	22.6	86.5
1993-1997年	3.4	13.8	70.8	5.2	27.0	84.6	1.0	5.5	65.8	5.0	20.4	104.9
1998-2002年	7.8	25.6	94.8	11.4	46.7	102.6	2.8	10.2	88.0	3.8	16.0	76.2
2003-2007年	10.0	32.2	103.8	11.2	43.0	100.2	3.0	11.2	86.5	4.4	16.5	88.9
2008-2012年	7.4	29.1	89.5	9.6	35.4	89.7	2.2	10.9	76.2	4.2	15.4	86.3
	35-44歳			75歳以上			35-44歳			75歳以上		
1983-1987年	11.4	31.6	99.2	6.8	92.8	118.5	4.0	11.4	96.7	6.6	58.6	101.5
1988-1992年	9.0	24.8	104.7	4.4	53.3	82.6	1.6	6.4	66.4	8.2	54.9	114.8
1993-1997年	8.4	25.8	105.2	4.4	44.3	85.0	2.2	7.4	87.1	6.8	36.8	106.8
1998-2002年	10.2	34.3	97.4	6.8	51.6	97.9	1.4	6.8	65.8	6.6	28.7	92.3
2003-2007年	11.6	39.1	97.6	6.6	38.2	84.9	3.0	11.2	89.1	5.0	17.7	79.1
2008-2012年	13.2	40.0	107.6	7.8	36.3	87.4	3.8	12.9	95.5	6.2	18.2	94.7

注：　総数(10歳以上)については、率は年齢調整死亡率(ベイズ推定値)、対全国比は標準化死亡比 SMR(ベイズ推定値)を算出

第6表　二次医療圏・性・年齢階級別の自殺の推移：自殺死亡数、死亡率、対全国比

静岡県:中東遠　　（2013年3月31日現在の二次医療圏 ; 10歳以上）

	男						女					
	自殺死亡		対全国比	自殺死亡		対全国比	自殺死亡		対全国比	自殺死亡		対全国比
	数 1年当り	率 10万対	×100	数 1年当り	率 10万対	×100	数 1年当り	率 10万対	×100	数 1年当り	率 10万対	×100
	総数(10歳以上)			45-54歳			総数(10歳以上)			45-54歳		
1983-1987年	51.2	31.5	94.6	12.0	47.7	94.4	28.2	14.9	98.7	2.8	13.4	77.6
1988-1992年	39.4	22.0	87.2	5.8	23.2	67.6	26.4	12.2	97.6	3.8	14.5	98.9
1993-1997年	40.2	21.2	80.5	10.0	30.7	84.0	23.0	10.0	93.3	3.8	12.4	96.2
1998-2002年	56.8	28.3	74.2	13.8	39.8	71.1	27.8	11.8	93.0	4.8	14.4	95.7
2003-2007年	62.4	30.3	77.3	13.6	42.1	75.3	23.0	10.8	81.1	3.6	12.2	89.2
2008-2012年	65.0	31.2	86.1	12.4	43.5	89.6	22.0	10.8	79.4	2.4	10.8	72.6
	15-24歳			55-64歳			15-24歳			55-64歳		
1983-1987年	3.6	15.3	109.4	7.2	36.3	85.4	0.4	4.2	61.2	4.8	20.3	102.8
1988-1992年	2.8	10.2	102.8	7.6	32.2	90.7	1.0	4.5	84.9	3.8	16.0	89.8
1993-1997年	2.8	10.2	90.5	7.4	31.9	79.1	1.4	5.1	97.9	4.0	15.7	98.9
1998-2002年	2.6	11.7	74.0	12.6	48.6	76.5	2.0	7.4	105.0	5.4	19.7	104.5
2003-2007年	5.0	19.2	109.8	12.4	40.2	69.7	2.2	9.3	103.0	4.6	15.5	92.5
2008-2012年	5.0	22.7	107.1	14.6	41.8	86.0	1.4	8.1	83.8	4.4	13.6	91.2
	25-34歳			65-74歳			25-34歳			65-74歳		
1983-1987年	8.0	25.9	101.3	5.6	46.0	105.0	2.4	9.1	84.5	4.6	29.2	93.3
1988-1992年	5.6	19.9	104.2	4.8	34.0	96.5	2.0	8.0	92.1	3.2	18.9	72.3
1993-1997年	6.2	21.5	109.9	5.6	30.5	95.6	0.8	5.4	64.4	4.6	20.3	104.3
1998-2002年	6.2	21.8	80.6	9.8	45.6	100.2	2.2	9.4	81.1	3.6	16.6	78.8
2003-2007年	9.6	29.4	94.8	7.8	36.5	85.0	2.0	9.1	70.3	2.2	12.1	64.8
2008-2012年	8.8	30.1	92.4	8.0	34.7	87.8	3.0	12.5	87.1	3.6	15.6	87.8
	35-44歳			75歳以上			35-44歳			75歳以上		
1983-1987年	8.6	26.7	83.8	6.0	83.4	106.5	3.4	11.4	96.2	9.8	87.0	150.7
1988-1992年	7.2	20.5	86.4	5.6	63.5	98.5	2.6	8.5	88.2	10.0	67.4	140.9
1993-1997年	5.0	16.7	68.2	3.0	33.3	63.9	2.0	7.1	83.6	6.4	35.8	104.0
1998-2002年	7.6	27.1	76.8	4.2	36.5	69.2	2.6	9.6	92.6	7.2	32.0	103.1
2003-2007年	9.4	33.0	82.4	4.6	30.3	67.3	3.0	11.7	92.7	5.4	19.9	88.5
2008-2012年	9.6	32.1	86.2	6.6	34.1	82.1	2.2	10.2	75.1	5.0	16.2	84.2

注:　総数(10歳以上)については、率は年齢調整死亡率(ベイズ推定値)、対全国比は標準化死亡比 SMR(ベイズ推定値)を算出

第6表　二次医療圏・性・年齢階級別の自殺の推移：自殺死亡数、死亡率、対全国比

静岡県:西部　　（2013年3月31日現在の二次医療圏 ; 10歳以上）

	男						女					
	自殺死亡		対全国比	自殺死亡		対全国比	自殺死亡		対全国比	自殺死亡		対全国比
	数 1年当り	率 10万対	×100	数 1年当り	率 10万対	×100	数 1年当り	率 10万対	×100	数 1年当り	率 10万対	×100
	総数(10歳以上)			45-54歳			総数(10歳以上)			45-54歳		
1983-1987年	75.0	25.3	73.9	16.6	33.9	67.1	45.8	13.5	87.2	6.2	13.2	76.7
1988-1992年	61.4	18.9	72.8	13.6	25.4	73.8	37.0	10.1	74.9	5.4	11.1	75.8
1993-1997年	68.4	19.2	73.6	15.6	26.5	72.4	36.0	8.7	79.2	5.0	9.4	72.4
1998-2002年	102.8	27.2	72.8	28.4	46.2	82.6	39.0	10.0	71.8	6.8	12.2	80.8
2003-2007年	109.6	28.3	74.7	24.0	43.2	77.2	39.8	10.1	74.9	5.0	10.3	75.4
2008-2012年	112.0	29.8	81.8	20.8	40.0	82.4	47.8	11.7	88.4	5.8	12.3	82.2
	15-24歳			55-64歳			15-24歳			55-64歳		
1983-1987年	4.0	8.9	63.9	9.8	28.7	67.4	2.2	5.0	73.3	7.6	18.7	94.7
1988-1992年	4.8	8.9	90.3	10.4	24.5	69.1	2.2	4.3	82.1	6.0	13.9	77.9
1993-1997年	5.4	10.2	90.6	12.8	27.9	69.3	2.6	4.9	94.8	5.8	12.4	77.9
1998-2002年	6.4	13.7	86.7	22.8	44.8	70.6	4.2	8.3	118.7	6.4	13.5	71.9
2003-2007年	5.8	14.3	82.1	26.0	44.8	77.7	4.4	10.2	113.3	9.6	16.3	97.1
2008-2012年	7.2	19.3	91.1	20.8	36.2	74.5	3.6	9.9	102.3	8.4	14.2	95.3
	25-34歳			65-74歳			25-34歳			65-74歳		
1983-1987年	10.8	19.7	77.1	8.8	42.6	97.3	6.0	10.9	101.2	8.2	29.7	94.9
1988-1992年	6.4	12.3	64.4	7.8	31.7	90.1	4.2	8.2	94.0	6.8	21.3	81.7
1993-1997年	8.0	14.7	75.1	10.2	31.3	98.1	2.0	5.0	59.7	7.4	19.0	97.6
1998-2002年	14.4	23.8	88.3	12.4	33.3	73.2	4.6	8.9	77.1	7.4	17.4	82.8
2003-2007年	11.8	21.2	68.3	13.4	32.1	74.9	3.6	8.0	61.5	5.2	12.4	66.5
2008-2012年	15.0	29.5	90.6	15.2	33.2	84.1	4.6	10.8	75.6	7.0	14.7	82.7
	35-44歳			75歳以上			35-44歳			75歳以上		
1983-1987年	16.6	26.5	83.1	8.2	69.1	88.2	6.2	10.4	87.7	9.4	52.4	90.8
1988-1992年	10.0	16.6	69.8	8.4	56.6	87.7	3.4	6.6	68.5	9.0	36.7	76.8
1993-1997年	9.2	16.8	68.5	6.8	39.5	75.8	4.2	7.8	92.1	9.0	28.9	83.9
1998-2002年	10.6	20.7	58.7	7.6	36.0	68.3	4.2	8.6	83.2	5.4	15.0	48.2
2003-2007年	18.4	32.4	80.9	10.0	34.8	77.2	5.0	10.2	80.6	7.0	15.0	66.7
2008-2012年	22.2	36.0	96.7	10.6	30.1	72.5	8.6	14.5	107.1	9.6	16.9	87.8

注：　総数(10歳以上)については、率は年齢調整死亡率(ベイズ推定値)、対全国比は標準化死亡比 SMR(ベイズ推定値)を算出

第6表　二次医療圏・性・年齢階級別の自殺の推移：自殺死亡数、死亡率、対全国比

愛知県:名古屋　　（2013年3月31日現在の二次医療圏 ; 10歳以上）

	男						女					
	自殺死亡		対全国比	自殺死亡		対全国比	自殺死亡		対全国比	自殺死亡		対全国比
	数 1年当り	率 10万対	×100	数 1年当り	率 10万対	×100	数 1年当り	率 10万対	×100	数 1年当り	率 10万対	×100
	総数(10歳以上)			45-54歳			総数(10歳以上)			45-54歳		
1983-1987年	246.4	29.7	89.6	57.0	40.2	79.6	135.0	15.3	99.8	22.2	15.7	91.1
1988-1992年	199.6	22.1	89.1	47.4	30.7	89.4	129.2	12.9	102.0	18.6	12.5	85.6
1993-1997年	216.8	22.3	88.9	56.6	33.9	92.7	108.0	10.3	93.6	19.0	11.9	92.4
1998-2002年	331.6	32.7	90.8	76.2	48.8	87.3	144.4	13.0	102.3	24.2	16.0	106.6
2003-2007年	310.6	29.9	82.3	56.6	41.6	74.3	146.0	13.0	103.4	19.2	14.6	106.2
2008-2012年	323.4	31.5	91.1	57.4	42.2	86.9	133.6	12.1	93.6	17.4	13.5	90.4
	15-24歳			55-64歳			15-24歳			55-64歳		
1983-1987年	22.8	13.6	97.5	34.8	38.5	90.6	10.8	6.9	100.5	21.8	20.9	106.1
1988-1992年	15.8	8.9	89.8	38.0	33.1	93.1	10.0	5.9	112.3	21.0	17.4	97.6
1993-1997年	16.8	10.2	89.8	46.8	36.6	90.8	8.4	5.3	102.3	19.4	14.7	92.4
1998-2002年	22.4	15.7	99.3	83.4	59.8	94.1	9.2	6.9	97.9	26.0	18.3	97.4
2003-2007年	17.6	14.3	82.1	74.2	48.7	84.4	11.8	9.8	109.1	27.0	17.6	105.0
2008-2012年	22.0	19.9	94.0	67.8	46.5	95.7	8.8	8.3	85.4	19.6	13.7	91.9
	25-34歳			65-74歳			25-34歳			65-74歳		
1983-1987年	36.6	23.5	92.1	23.8	47.2	107.9	15.6	10.6	98.8	16.6	25.3	81.1
1988-1992年	25.8	16.6	86.7	16.0	28.3	80.2	14.6	9.8	112.5	20.6	26.1	100.2
1993-1997年	22.6	14.0	71.9	24.8	32.7	102.5	14.4	9.2	110.2	11.2	12.5	63.9
1998-2002年	40.2	23.6	87.3	40.0	42.0	92.4	20.6	12.4	107.3	22.2	20.2	96.1
2003-2007年	44.6	27.1	87.3	44.0	40.4	94.1	22.2	13.9	106.6	21.6	17.5	94.2
2008-2012年	46.4	31.5	96.7	44.6	37.8	95.8	19.4	13.9	97.1	24.8	18.6	104.7
	35-44歳			75歳以上			35-44歳			75歳以上		
1983-1987年	49.6	27.7	87.1	20.8	81.1	103.5	19.0	11.0	92.9	28.4	74.9	129.9
1988-1992年	34.2	20.6	86.9	22.2	67.6	104.8	17.4	10.7	111.0	26.4	50.7	106.0
1993-1997年	31.4	22.1	90.1	17.6	46.6	89.6	14.2	10.2	120.2	21.4	32.9	95.6
1998-2002年	45.0	32.0	91.0	23.2	49.1	93.2	17.2	12.5	120.9	24.8	30.0	96.5
2003-2007年	47.6	30.7	76.6	25.0	39.4	87.5	19.0	12.8	101.0	24.6	23.2	103.2
2008-2012年	56.8	33.1	89.0	27.4	34.3	82.7	20.8	12.8	94.1	22.6	17.4	90.4

注:　総数(10歳以上)については、率は年齢調整死亡率(ベイズ推定値)、対全国比は標準化死亡比 SMR(ベイズ推定値)を算出

第6表　二次医療圏・性・年齢階級別の自殺の推移：自殺死亡数、死亡率、対全国比

愛知県:海部　　（2013年3月31日現在の二次医療圏 ; 10歳以上）

	男						女					
	自殺死亡		対全国比	自殺死亡		対全国比	自殺死亡		対全国比	自殺死亡		対全国比
	数 1年当り	率 10万対	×100	数 1年当り	率 10万対	×100	数 1年当り	率 10万対	×100	数 1年当り	率 10万対	×100
	総数(10歳以上)			45-54歳			総数(10歳以上)			45-54歳		
1983-1987年	26.6	27.2	74.4	4.8	27.8	55.0	14.8	13.4	85.0	2.4	14.5	84.1
1988-1992年	21.4	19.8	71.9	5.4	24.6	71.7	16.6	12.3	95.3	2.6	12.7	86.8
1993-1997年	29.4	22.2	84.1	7.0	29.2	79.8	17.8	11.0	104.8	2.4	10.6	82.3
1998-2002年	40.0	29.8	75.0	11.4	50.3	89.9	21.4	12.6	101.6	3.2	14.0	92.7
2003-2007年	46.8	32.6	84.6	10.2	53.7	96.0	21.6	12.1	102.8	1.6	10.8	79.0
2008-2012年	43.4	30.2	84.4	7.2	40.7	83.7	15.4	10.9	80.1	1.4	11.0	73.5
	15-24歳			55-64歳			15-24歳			55-64歳		
1983-1987年	1.4	8.9	63.8	5.0	42.1	99.2	1.4	6.5	95.0	2.2	18.4	93.5
1988-1992年	2.2	9.4	94.6	4.6	30.0	84.4	1.2	4.9	93.8	2.2	15.8	88.7
1993-1997年	2.8	11.6	102.2	7.4	37.2	92.4	1.0	4.6	88.8	5.0	22.1	139.1
1998-2002年	3.2	16.2	102.3	9.0	42.7	67.2	1.6	7.6	108.0	5.6	22.0	116.7
2003-2007年	2.0	14.7	84.5	9.0	39.9	69.1	0.6	6.2	69.1	6.4	21.3	127.0
2008-2012年	1.4	14.6	69.0	7.6	38.3	78.8	1.0	8.0	82.9	3.0	13.6	91.2
	25-34歳			65-74歳			25-34歳			65-74歳		
1983-1987年	3.4	21.9	85.6	3.6	51.0	116.5	3.2	14.5	135.1	1.4	21.7	69.4
1988-1992年	3.4	18.9	98.7	2.0	29.9	84.7	2.2	10.3	119.0	3.0	28.2	108.1
1993-1997年	2.8	15.0	76.6	2.6	27.3	85.7	1.8	8.3	99.8	2.8	21.8	112.0
1998-2002年	6.2	25.2	93.2	3.4	31.0	68.1	2.8	11.4	98.3	3.0	20.7	98.6
2003-2007年	6.6	28.4	91.6	7.0	40.2	93.8	2.6	11.8	91.1	3.4	18.9	101.4
2008-2012年	5.6	30.6	93.8	8.0	38.4	97.2	2.0	12.4	86.8	3.0	15.5	87.2
	35-44歳			75歳以上			35-44歳			75歳以上		
1983-1987年	5.4	22.9	72.1	3.0	85.4	109.0	3.2	11.8	100.1	0.8	26.1	45.3
1988-1992年	2.0	12.8	54.0	1.8	49.5	76.7	1.6	8.1	83.6	3.8	51.8	108.3
1993-1997年	4.4	23.2	94.7	2.4	48.4	92.9	1.4	7.7	91.1	3.4	36.6	106.3
1998-2002年	4.6	26.2	74.5	2.2	40.6	77.0	1.6	9.3	89.5	3.6	31.5	101.3
2003-2007年	8.2	36.7	91.5	3.8	44.4	98.5	2.2	11.3	89.2	4.6	30.3	135.2
2008-2012年	8.2	32.6	87.7	5.4	44.7	107.6	2.2	10.9	80.5	2.8	17.0	88.4

注：　総数(10歳以上)については、率は年齢調整死亡率(ベイズ推定値)、対全国比は標準化死亡比 SMR(ベイズ推定値)を算出

第6表　二次医療圏・性・年齢階級別の自殺の推移：自殺死亡数、死亡率、対全国比

愛知県:尾張中部　　（2013年3月31日現在の二次医療圏 ; 10歳以上）

	男						女					
	自殺死亡		対全国比	自殺死亡		対全国比	自殺死亡		対全国比	自殺死亡		対全国比
	数 1年当り	率 10万対	×100	数 1年当り	率 10万対	×100	数 1年当り	率 10万対	×100	数 1年当り	率 10万対	×100
	総数(10歳以上)			45-54歳			総数(10歳以上)			45-54歳		
1983-1987年	17.0	31.2	94.3	4.6	46.1	91.2	7.2	14.6	89.9	1.0	14.6	84.9
1988-1992年	11.4	21.8	80.4	3.2	29.3	85.2	5.6	11.2	79.6	1.2	13.1	89.5
1993-1997年	14.6	23.4	88.3	3.0	29.4	80.2	7.4	10.7	98.0	1.8	13.5	104.2
1998-2002年	21.4	32.4	85.6	4.4	46.3	82.7	8.2	12.2	90.9	1.0	12.8	85.1
2003-2007年	23.2	33.0	88.8	4.4	51.7	92.5	10.0	12.7	102.3	1.4	14.4	105.0
2008-2012年	20.8	31.2	84.7	3.4	43.1	88.7	11.0	13.1	105.4	1.0	14.0	93.7
	15-24歳			55-64歳			15-24歳			55-64歳		
1983-1987年	0.8	10.2	73.2	3.0	48.9	115.1	0.4	5.7	83.1	1.8	23.9	121.1
1988-1992年	1.2	9.5	96.0	2.2	32.1	90.4	0.2	3.9	73.5	1.6	19.5	109.3
1993-1997年	1.8	12.4	109.6	2.8	33.9	84.2	0.2	3.9	75.2	0.6	12.0	75.5
1998-2002年	0.4	11.0	69.9	6.4	59.6	93.7	0.4	6.1	87.5	1.0	15.1	80.0
2003-2007年	1.4	17.0	97.6	5.6	51.5	89.2	0.4	7.6	84.7	1.4	14.8	88.5
2008-2012年	1.0	18.1	85.1	4.2	44.6	91.8	0.6	9.2	95.2	2.4	17.3	116.0
	25-34歳			65-74歳			25-34歳			65-74歳		
1983-1987年	2.8	27.3	106.8	1.0	41.0	93.6	0.8	9.8	90.7	0.6	25.0	80.0
1988-1992年	0.6	12.0	62.7	0.6	28.9	82.1	1.2	10.1	116.3	0.4	18.6	71.2
1993-1997年	2.6	20.9	107.2	0.8	25.4	79.5	1.2	9.4	112.5	1.6	24.5	125.7
1998-2002年	4.2	29.4	108.9	2.8	45.2	99.3	1.6	12.1	104.7	1.4	21.4	102.0
2003-2007年	2.8	25.5	82.1	4.8	52.4	122.2	1.6	13.0	100.1	2.2	22.1	118.5
2008-2012年	2.8	28.3	87.0	3.8	39.3	99.5	1.6	14.5	101.0	1.8	17.8	100.2
	35-44歳			75歳以上			35-44歳			75歳以上		
1983-1987年	4.0	30.4	95.6	0.8	70.1	89.5	1.2	10.6	89.6	1.4	63.5	110.1
1988-1992年	1.8	19.1	80.6	1.6	76.1	118.1	0.8	8.7	89.7	0.2	23.9	50.0
1993-1997年	2.4	25.1	102.4	1.2	55.0	105.6	0.8	8.6	100.6	1.2	33.7	98.0
1998-2002年	1.6	24.8	70.5	1.6	57.0	108.2	1.8	13.9	134.0	1.0	25.5	82.1
2003-2007年	2.6	28.8	71.9	1.6	44.6	99.1	1.8	14.5	115.0	1.2	21.3	95.1
2008-2012年	4.0	32.7	88.0	1.6	36.4	87.8	1.6	13.3	98.3	2.0	23.3	121.1

注：　総数(10歳以上)については、率は年齢調整死亡率(ベイズ推定値)、対全国比は標準化死亡比 SMR(ベイズ推定値)を算出

第6表　二次医療圏・性・年齢階級別の自殺の推移：自殺死亡数、死亡率、対全国比

愛知県:尾張東部　　（2013年3月31日現在の二次医療圏 ; 10歳以上）

	男						女					
	自殺死亡		対全国比	自殺死亡		対全国比	自殺死亡		対全国比	自殺死亡		対全国比
	数 1年当り	率 10万対	×100	数 1年当り	率 10万対	×100	数 1年当り	率 10万対	×100	数 1年当り	率 10万対	×100
	総数(10歳以上)			45-54歳			総数(10歳以上)			45-54歳		
1983-1987年	31.6	27.7	77.1	7.2	34.1	67.3	23.2	17.4	113.1	4.6	19.8	114.7
1988-1992年	30.0	21.8	82.2	7.6	28.0	81.6	22.4	13.4	107.8	4.4	15.5	106.0
1993-1997年	36.2	22.0	83.6	8.2	28.3	77.3	19.0	10.2	94.5	4.2	13.0	100.4
1998-2002年	54.6	30.4	79.3	10.0	38.1	68.1	26.8	12.4	101.2	4.2	14.1	93.7
2003-2007年	56.2	28.9	77.0	7.2	32.0	57.2	26.4	11.9	97.4	3.8	14.1	103.1
2008-2012年	58.6	29.8	83.2	10.2	40.6	83.5	27.6	12.5	97.4	3.6	14.3	95.8
	15-24歳			55-64歳			15-24歳			55-64歳		
1983-1987年	2.8	10.9	78.5	5.2	39.5	93.1	1.2	5.6	82.4	2.6	19.0	96.1
1988-1992年	1.8	6.9	69.8	4.4	26.1	73.6	1.2	4.3	82.1	3.0	17.1	95.8
1993-1997年	3.8	11.0	96.8	7.0	31.9	79.3	1.2	4.3	81.6	2.0	11.5	72.1
1998-2002年	5.0	15.8	100.2	12.0	45.5	71.6	1.4	5.8	82.7	4.6	17.5	92.9
2003-2007年	3.0	13.1	75.0	12.8	43.5	75.4	1.0	5.9	65.4	4.6	15.2	90.5
2008-2012年	5.0	20.2	95.3	11.2	41.4	85.1	2.2	9.5	98.3	4.0	13.6	91.5
	25-34歳			65-74歳			25-34歳			65-74歳		
1983-1987年	4.6	23.9	93.4	2.2	36.3	83.0	1.8	9.4	87.2	4.4	41.4	132.6
1988-1992年	4.6	20.0	104.4	3.6	38.5	109.2	2.0	8.7	100.2	2.8	25.2	96.5
1993-1997年	4.8	17.6	90.1	4.2	33.1	103.8	0.8	5.1	61.6	2.0	16.0	82.1
1998-2002年	8.8	26.4	97.7	5.2	34.9	76.8	1.6	7.4	63.5	5.4	27.5	131.1
2003-2007年	9.4	29.2	94.2	8.4	40.2	93.8	3.8	12.2	93.9	6.8	27.3	146.4
2008-2012年	7.8	29.1	89.3	8.0	32.9	83.4	3.2	12.7	88.8	5.6	20.0	112.1
	35-44歳			75歳以上			35-44歳			75歳以上		
1983-1987年	5.8	21.6	67.9	3.6	98.9	126.3	2.2	8.8	74.8	6.4	112.3	194.6
1988-1992年	3.4	15.0	63.2	4.4	84.1	130.4	2.4	8.8	91.3	6.6	76.8	160.6
1993-1997年	4.6	19.9	81.2	3.6	58.7	112.8	2.2	8.6	101.4	6.6	57.7	167.6
1998-2002年	9.4	34.8	98.8	4.0	52.4	99.3	3.4	12.0	116.3	6.2	43.0	138.4
2003-2007年	9.2	30.3	75.7	6.2	54.0	119.9	2.0	8.9	70.4	4.4	24.7	110.0
2008-2012年	8.6	26.4	71.0	7.0	45.9	110.7	4.4	12.8	94.2	4.4	19.8	103.0

注：　総数(10歳以上)については、率は年齢調整死亡率(ベイズ推定値)、対全国比は標準化死亡比 SMR(ベイズ推定値)を算出

第6表　二次医療圏・性・年齢階級別の自殺の推移：自殺死亡数、死亡率、対全国比

愛知県:尾張西部　　（2013年3月31日現在の二次医療圏 ; 10歳以上）

	男						女					
	自殺死亡		対全国比	自殺死亡		対全国比	自殺死亡		対全国比	自殺死亡		対全国比
	数 1年当り	率 10万対	×100	数 1年当り	率 10万対	×100	数 1年当り	率 10万対	×100	数 1年当り	率 10万対	×100
	総数(10歳以上)			45-54歳			総数(10歳以上)			45-54歳		
1983-1987年	46.0	27.2	78.5	12.0	37.6	74.4	31.6	15.9	106.2	5.0	16.4	95.1
1988-1992年	39.4	21.1	81.4	9.4	26.5	77.3	27.6	12.5	98.7	6.0	15.8	108.4
1993-1997年	36.2	18.8	68.0	8.6	24.8	67.7	27.8	11.1	104.9	5.8	13.9	108.0
1998-2002年	67.2	30.5	80.7	17.2	49.1	87.7	32.8	12.4	100.5	6.0	15.7	104.1
2003-2007年	69.2	30.6	80.7	11.4	39.4	70.4	27.4	11.3	86.5	4.4	13.9	101.1
2008-2012年	63.6	28.8	79.6	11.6	40.6	83.6	29.2	11.5	89.9	3.6	13.0	86.9
	15-24歳			55-64歳			15-24歳			55-64歳		
1983-1987年	3.2	10.1	72.7	7.2	38.6	90.9	2.2	6.1	88.9	5.4	23.8	120.4
1988-1992年	5.6	12.9	129.9	4.6	21.2	59.7	2.2	5.3	99.9	3.6	15.5	86.9
1993-1997年	4.2	11.5	101.3	7.4	26.7	66.3	2.2	5.6	106.7	6.8	20.6	129.4
1998-2002年	3.8	13.7	86.6	14.4	43.7	68.8	2.2	7.1	100.9	5.4	16.4	87.2
2003-2007年	4.8	17.8	102.3	14.8	42.1	73.0	1.6	7.1	79.1	6.4	16.5	98.4
2008-2012年	4.0	18.0	84.9	11.0	35.3	72.6	0.0	3.5	35.9	2.4	9.6	64.1
	25-34歳			65-74歳			25-34歳			65-74歳		
1983-1987年	5.8	20.7	80.9	3.2	34.4	78.5	3.4	10.9	101.3	6.6	41.5	132.6
1988-1992年	5.2	17.7	92.4	4.4	35.6	101.1	2.2	7.7	89.2	3.4	21.8	83.7
1993-1997年	4.0	13.4	68.8	3.0	21.4	67.1	3.4	9.3	112.0	2.8	15.8	81.2
1998-2002年	10.0	26.1	96.8	8.0	38.4	84.3	4.0	10.9	93.7	6.8	26.8	127.6
2003-2007年	11.0	30.5	98.4	10.0	37.7	87.8	2.4	8.7	67.3	4.4	16.5	88.4
2008-2012年	7.4	27.1	83.1	11.0	35.8	90.7	6.2	18.6	129.9	6.6	19.1	107.5
	35-44歳			75歳以上			35-44歳			75歳以上		
1983-1987年	10.4	26.6	83.6	3.8	71.9	91.8	5.4	12.6	106.8	3.6	48.2	83.6
1988-1992年	5.0	15.6	65.8	5.2	72.3	112.1	3.8	9.9	102.7	6.2	54.5	113.9
1993-1997年	5.6	19.2	78.2	3.0	40.4	77.6	2.4	7.9	93.0	4.4	31.2	90.6
1998-2002年	8.6	28.8	81.7	5.2	51.7	98.1	2.6	9.1	88.0	5.8	32.4	104.2
2003-2007年	12.0	34.5	86.2	5.0	37.9	84.1	3.8	11.5	91.4	4.0	18.6	82.8
2008-2012年	11.4	30.3	81.4	7.2	38.9	93.9	4.2	11.7	86.1	6.2	21.6	112.1

注：　総数(10歳以上)については、率は年齢調整死亡率(ベイズ推定値)、対全国比は標準化死亡比 SMR(ベイズ推定値)を算出

第6表　二次医療圏・性・年齢階級別の自殺の推移：自殺死亡数、死亡率、対全国比

愛知県:尾張北部　　（2013年3月31日現在の二次医療圏 ; 10歳以上）

	男						女					
	自殺死亡		対全国比	自殺死亡		対全国比	自殺死亡		対全国比	自殺死亡		対全国比
	数 1年当り	率 10万対	×100	数 1年当り	率 10万対	×100	数 1年当り	率 10万対	×100	数 1年当り	率 10万対	×100
	総数(10歳以上)			45-54歳			総数(10歳以上)			45-54歳		
1983-1987年	65.4	29.7	85.5	16.4	38.8	76.8	41.0	17.1	112.4	6.0	16.0	92.6
1988-1992年	55.8	22.3	85.6	13.2	26.2	76.4	36.8	13.0	103.9	7.0	14.4	98.6
1993-1997年	57.8	20.2	77.1	17.8	32.2	88.1	30.4	9.8	89.7	5.2	10.1	78.3
1998-2002年	97.2	30.3	82.8	23.0	46.5	83.1	44.6	12.5	101.7	5.8	12.1	80.2
2003-2007年	107.4	32.4	88.1	20.6	49.6	88.7	46.0	12.2	103.3	4.6	11.6	84.8
2008-2012年	111.6	32.9	96.3	19.8	48.2	99.1	47.8	12.8	104.0	5.4	13.9	93.3
	15-24歳			55-64歳			15-24歳			55-64歳		
1983-1987年	4.8	10.8	77.5	9.0	39.3	92.5	3.4	7.1	104.1	5.8	22.6	114.5
1988-1992年	3.6	7.4	74.2	9.6	30.2	85.1	4.2	7.0	133.4	4.8	16.3	91.1
1993-1997年	4.8	9.4	83.4	11.8	29.9	74.2	1.8	3.9	75.4	4.6	12.9	81.0
1998-2002年	6.2	14.2	89.6	25.6	52.3	82.4	2.8	6.7	94.9	8.8	18.4	97.9
2003-2007年	6.2	16.4	94.2	24.4	46.6	80.8	2.4	7.3	81.7	11.2	19.3	115.4
2008-2012年	7.4	20.9	98.6	21.4	44.9	92.5	4.0	11.3	116.2	5.8	12.2	81.9
	25-34歳			65-74歳			25-34歳			65-74歳		
1983-1987年	8.2	21.7	85.1	6.0	48.3	110.4	2.8	7.9	73.3	8.4	46.5	148.9
1988-1992年	5.0	13.2	68.8	6.2	40.1	113.9	2.0	6.1	70.2	4.6	24.4	93.4
1993-1997年	5.6	12.5	64.1	6.2	30.4	95.2	3.8	8.1	97.1	4.6	19.6	100.8
1998-2002年	10.8	19.9	73.8	12.6	44.5	97.8	5.8	10.8	93.4	7.8	25.5	121.2
2003-2007年	15.4	28.1	90.5	16.0	43.3	100.9	6.8	12.9	99.4	8.4	22.0	118.4
2008-2012年	12.4	28.0	85.8	18.0	40.1	101.6	4.6	11.7	81.5	10.4	21.6	121.3
	35-44歳			75歳以上			35-44歳			75歳以上		
1983-1987年	13.2	23.9	75.2	7.2	109.4	139.7	6.6	11.4	96.9	7.6	83.7	145.1
1988-1992年	9.4	19.1	80.8	8.4	96.6	149.8	4.4	8.7	90.2	9.8	73.0	152.5
1993-1997年	6.2	15.9	64.8	5.4	54.8	105.1	2.2	6.1	71.2	7.8	44.7	129.8
1998-2002年	11.6	28.0	79.6	7.0	55.2	104.6	3.2	8.5	82.2	9.8	43.0	138.5
2003-2007年	14.8	30.5	76.1	9.8	53.2	118.2	3.8	9.4	74.1	8.8	30.3	135.0
2008-2012年	21.0	35.7	95.9	11.4	46.0	111.0	7.2	13.2	97.1	10.2	27.3	142.2

注：　総数(10歳以上)については、率は年齢調整死亡率(ベイズ推定値)、対全国比は標準化死亡比 SMR(ベイズ推定値)を算出

第6表　二次医療圏・性・年齢階級別の自殺の推移：自殺死亡数、死亡率、対全国比

愛知県:知多半島　　（2013年3月31日現在の二次医療圏 ; 10歳以上）

	男						女					
	自殺死亡		対全国比	自殺死亡		対全国比	自殺死亡		対全国比	自殺死亡		対全国比
	数 1年当り	率 10万対	×100	数 1年当り	率 10万対	×100	数 1年当り	率 10万対	×100	数 1年当り	率 10万対	×100
	総数(10歳以上)			45-54歳			総数(10歳以上)			45-54歳		
1983-1987年	56.4	28.6	84.4	15.0	42.4	83.9	34.0	15.8	103.7	3.8	13.1	75.8
1988-1992年	46.0	21.1	82.3	11.2	27.8	81.0	33.2	13.1	105.5	6.0	15.2	103.7
1993-1997年	55.2	22.3	87.1	13.6	31.0	84.8	36.4	12.3	121.0	5.8	13.1	101.7
1998-2002年	86.6	32.2	88.8	18.4	44.8	80.1	40.4	13.1	109.3	5.6	13.9	92.5
2003-2007年	99.4	34.7	96.7	17.8	48.6	87.0	39.4	12.8	106.0	3.0	10.2	74.5
2008-2012年	87.4	32.2	88.9	18.4	50.3	103.5	32.6	11.0	88.0	4.6	13.9	93.2
	15-24歳			55-64歳			15-24歳			55-64歳		
1983-1987年	5.6	13.6	97.8	8.0	37.1	87.2	3.0	7.2	105.0	3.2	15.6	78.9
1988-1992年	4.0	9.1	91.5	9.8	33.8	95.2	2.2	5.0	94.8	5.8	19.5	109.4
1993-1997年	3.8	9.4	82.8	12.2	36.2	90.0	1.6	4.2	80.6	4.6	14.4	90.9
1998-2002年	5.4	14.7	93.1	20.4	53.0	83.5	2.4	6.7	95.8	7.2	18.9	100.5
2003-2007年	5.8	16.9	96.8	21.4	50.4	87.3	4.6	12.4	138.1	7.8	17.8	106.3
2008-2012年	8.6	24.2	114.3	13.4	35.6	73.3	2.2	8.0	82.4	5.2	13.3	89.3
	25-34歳			65-74歳			25-34歳			65-74歳		
1983-1987年	9.4	26.2	102.6	4.6	41.4	94.6	5.2	13.9	129.4	6.0	36.8	117.7
1988-1992年	5.8	16.4	85.8	3.8	29.3	83.1	1.4	5.7	65.8	5.6	29.7	114.0
1993-1997年	7.8	19.1	97.7	5.4	28.8	90.1	4.4	10.5	126.7	6.2	25.9	132.7
1998-2002年	10.0	22.9	84.8	12.8	50.2	110.5	5.4	12.5	108.0	6.8	24.4	116.1
2003-2007年	13.8	30.0	96.8	15.6	50.8	118.4	4.6	11.7	89.7	6.0	19.2	103.0
2008-2012年	14.6	34.7	106.5	11.0	33.1	83.8	2.6	9.4	65.8	5.4	15.9	89.5
	35-44歳			75歳以上			35-44歳			75歳以上		
1983-1987年	9.6	22.4	70.4	4.0	68.5	87.5	5.2	11.7	98.9	7.4	74.3	128.7
1988-1992年	6.0	15.6	65.7	5.0	64.1	99.4	2.6	7.4	76.4	9.4	68.4	142.9
1993-1997年	6.2	17.9	72.8	6.2	64.9	124.7	3.6	9.5	112.1	10.0	57.5	167.2
1998-2002年	12.4	33.7	95.6	7.2	60.1	114.1	3.2	9.6	92.7	9.8	45.5	146.7
2003-2007年	15.0	36.3	90.6	9.6	57.1	126.9	4.6	12.2	97.0	8.8	32.4	144.4
2008-2012年	15.0	32.2	86.7	6.2	31.7	76.5	3.8	10.2	75.3	8.6	25.6	132.9

注：　総数(10歳以上)については、率は年齢調整死亡率(ベイズ推定値)、対全国比は標準化死亡比 SMR(ベイズ推定値)を算出

第6表　二次医療圏・性・年齢階級別の自殺の推移：自殺死亡数、死亡率、対全国比

愛知県:西三河北部　　（2013年3月31日現在の二次医療圏 ; 10歳以上）

	男						女					
	自殺死亡		対全国比	自殺死亡		対全国比	自殺死亡		対全国比	自殺死亡		対全国比
	数 1年当り	率 10万対	×100	数 1年当り	率 10万対	×100	数 1年当り	率 10万対	×100	数 1年当り	率 10万対	×100
	総数(10歳以上)			45-54歳			総数(10歳以上)			45-54歳		
1983-1987年	33.8	27.1	75.3	8.8	43.0	85.0	17.8	14.7	91.3	3.2	17.4	100.7
1988-1992年	32.8	21.9	82.6	8.6	31.1	90.6	22.6	14.0	113.4	3.6	14.8	101.5
1993-1997年	41.2	22.7	88.7	9.8	30.5	83.3	23.4	12.1	118.8	3.0	11.0	85.2
1998-2002年	59.8	30.7	81.8	13.2	42.3	75.6	26.4	12.7	105.8	3.2	12.0	80.0
2003-2007年	63.8	30.5	80.0	13.4	47.0	84.0	23.4	11.6	92.5	3.6	13.3	97.2
2008-2012年	59.2	28.0	77.4	6.2	26.6	54.8	22.6	11.0	86.9	3.4	13.9	92.9
	15-24歳			55-64歳			15-24歳			55-64歳		
1983-1987年	3.2	10.1	72.3	3.8	34.3	80.7	1.6	6.6	96.4	1.4	14.9	75.7
1988-1992年	2.8	7.7	77.7	4.0	27.1	76.4	1.8	5.5	105.2	1.8	14.5	81.0
1993-1997年	5.6	12.9	114.3	7.2	35.8	89.0	3.0	7.6	145.7	4.8	21.8	137.3
1998-2002年	5.2	14.9	94.0	12.8	50.5	79.4	2.6	8.2	117.0	5.6	21.6	114.8
2003-2007年	6.6	18.8	108.0	14.0	45.9	79.5	2.0	8.3	92.0	6.6	20.0	119.3
2008-2012年	4.6	16.7	78.9	12.8	42.4	87.4	1.0	6.2	64.2	2.8	11.4	76.4
	25-34歳			65-74歳			25-34歳			65-74歳		
1983-1987年	5.6	19.7	77.1	2.0	35.4	80.9	0.8	5.7	53.2	2.8	31.6	101.3
1988-1992年	3.2	11.4	59.9	3.0	36.4	103.4	2.0	8.1	92.9	3.4	30.6	117.2
1993-1997年	6.6	18.0	92.0	2.8	27.5	86.1	2.2	7.9	94.6	2.4	19.2	98.7
1998-2002年	9.2	23.1	85.4	6.4	44.6	98.2	3.4	10.8	92.8	3.4	22.1	105.2
2003-2007年	9.6	24.1	77.6	5.6	33.4	77.8	2.0	8.5	65.0	2.6	16.2	87.1
2008-2012年	11.2	29.7	91.1	6.8	31.6	80.0	2.2	10.1	70.6	3.4	16.3	91.6
	35-44歳			75歳以上			35-44歳			75歳以上		
1983-1987年	6.6	21.3	66.9	3.4	87.7	111.9	2.8	10.0	84.7	5.0	86.1	149.2
1988-1992年	5.6	17.8	75.2	5.2	96.3	149.3	2.6	8.8	91.3	7.4	90.4	188.8
1993-1997年	5.8	20.2	82.5	3.4	57.9	111.3	2.2	8.1	95.5	5.8	56.9	165.3
1998-2002年	7.2	25.3	71.8	5.2	67.0	127.0	2.4	9.5	92.0	5.8	45.3	145.9
2003-2007年	10.4	30.8	76.8	4.2	43.5	96.7	2.6	10.3	81.8	3.6	23.6	105.1
2008-2012年	12.4	32.6	87.6	5.2	41.2	99.3	4.0	12.4	91.8	5.8	28.0	145.8

注:　総数(10歳以上)については、率は年齢調整死亡率(ベイズ推定値)、対全国比は標準化死亡比 SMR(ベイズ推定値)を算出

第6表　二次医療圏・性・年齢階級別の自殺の推移：自殺死亡数、死亡率、対全国比

愛知県:西三河南部東　　（2013年3月31日現在の二次医療圏 ; 10歳以上）

	男						女					
	自殺死亡		対全国比	自殺死亡		対全国比	自殺死亡		対全国比	自殺死亡		対全国比
	数 1年当り	率 10万対	×100	数 1年当り	率 10万対	×100	数 1年当り	率 10万対	×100	数 1年当り	率 10万対	×100
	総数(10歳以上)			45-54歳			総数(10歳以上)			45-54歳		
1983-1987年	30.2	27.8	78.0	8.4	44.7	88.4	21.6	16.2	107.2	3.4	17.7	103.0
1988-1992年	27.6	21.3	82.1	5.8	26.8	78.0	16.2	11.6	86.9	3.6	15.6	107.0
1993-1997年	34.0	22.5	87.3	9.6	34.7	94.9	20.4	11.5	109.6	4.0	14.2	110.1
1998-2002年	51.2	31.3	83.6	14.0	50.1	89.5	23.6	12.6	101.3	4.2	15.1	100.5
2003-2007年	54.8	31.0	82.2	10.6	42.6	76.2	18.8	11.2	82.9	2.2	10.8	79.0
2008-2012年	52.8	29.9	82.5	11.2	44.8	92.2	22.2	12.4	91.6	2.6	12.4	83.2
	15-24歳			55-64歳			15-24歳			55-64歳		
1983-1987年	2.2	11.4	81.8	3.0	29.4	69.3	1.2	6.0	88.3	2.6	18.6	94.3
1988-1992年	2.6	9.8	98.6	3.2	23.8	67.1	0.2	2.8	52.2	2.6	16.4	91.6
1993-1997年	2.8	10.6	93.5	5.6	32.6	81.0	1.0	4.3	83.3	2.8	15.3	96.1
1998-2002年	2.8	13.0	82.2	12.2	56.3	88.6	1.8	7.2	102.8	3.4	17.2	91.2
2003-2007年	4.2	17.8	102.2	11.2	44.4	76.9	1.4	7.4	82.4	3.0	13.8	82.4
2008-2012年	3.4	18.1	85.3	8.8	35.9	73.8	2.4	10.9	112.1	3.8	14.3	95.6
	25-34歳			65-74歳			25-34歳			65-74歳		
1983-1987年	4.4	20.2	79.0	2.6	39.2	89.4	1.6	8.3	77.3	4.0	37.4	119.8
1988-1992年	3.8	16.1	84.2	2.0	28.3	80.3	2.2	9.0	103.9	2.8	24.9	95.4
1993-1997年	4.6	17.4	89.0	3.6	31.9	99.9	2.4	8.9	107.3	3.8	24.7	126.7
1998-2002年	6.0	21.5	79.5	4.0	33.4	73.4	3.2	11.4	98.8	2.4	17.0	80.8
2003-2007年	9.4	29.6	95.3	8.6	49.3	115.0	3.8	13.2	101.3	3.2	18.1	97.4
2008-2012年	9.2	31.9	97.8	5.0	29.4	74.5	4.4	16.0	111.6	2.2	13.9	78.3
	35-44歳			75歳以上			35-44歳			75歳以上		
1983-1987年	5.4	21.6	67.8	4.2	98.5	125.7	3.0	11.5	97.0	5.6	87.4	151.5
1988-1992年	6.8	23.4	98.8	3.2	65.3	101.3	1.0	6.3	65.0	3.6	45.5	95.0
1993-1997年	4.6	18.9	77.1	3.0	53.1	102.0	2.0	8.1	95.7	4.4	42.0	121.9
1998-2002年	7.4	29.6	84.0	4.6	60.8	115.4	3.2	11.9	115.1	5.2	38.3	123.3
2003-2007年	7.8	28.8	71.9	3.0	34.5	76.6	2.8	11.5	90.8	2.2	15.1	67.2
2008-2012年	8.6	29.1	78.2	6.4	48.0	115.6	3.4	12.4	91.3	3.4	17.4	90.4

注:　総数(10歳以上)については、率は年齢調整死亡率(ベイズ推定値)、対全国比は標準化死亡比 SMR(ベイズ推定値)を算出

第6表　二次医療圏・性・年齢階級別の自殺の推移：自殺死亡数、死亡率、対全国比

愛知県:西三河南部西　　（2013年3月31日現在の二次医療圏 ; 10歳以上）

	男						女					
	自殺死亡		対全国比	自殺死亡		対全国比	自殺死亡		対全国比	自殺死亡		対全国比
	数 1年当り	率 10万対	×100	数 1年当り	率 10万対	×100	数 1年当り	率 10万対	×100	数 1年当り	率 10万対	×100
	総数（10歳以上）			45-54歳			総数（10歳以上）			45-54歳		
1983-1987年	58.0	28.6	84.7	13.0	40.1	79.2	33.8	15.3	100.4	5.4	16.8	97.2
1988-1992年	44.0	20.0	76.7	10.8	29.1	84.7	31.0	12.3	97.6	4.6	13.4	91.3
1993-1997年	54.6	21.7	83.7	10.4	25.7	70.3	33.2	11.4	109.7	5.0	12.3	95.1
1998-2002年	83.2	30.2	82.1	16.2	38.6	69.0	37.4	12.5	99.8	6.6	15.5	102.9
2003-2007年	84.2	29.3	77.0	18.0	45.2	80.9	32.8	11.4	87.6	5.4	14.1	102.9
2008-2012年	94.0	30.8	87.9	18.0	44.3	91.2	34.8	11.6	89.6	5.2	14.2	95.4
	15-24歳			55-64歳			15-24歳			55-64歳		
1983-1987年	5.2	11.6	83.0	9.0	40.5	95.2	2.2	5.9	85.7	6.4	24.3	123.1
1988-1992年	3.6	7.9	79.6	7.2	26.9	75.9	2.8	5.9	112.6	5.0	17.6	98.4
1993-1997年	5.8	11.9	105.1	10.4	33.8	84.1	3.0	6.4	122.0	7.2	20.7	130.4
1998-2002年	7.0	16.8	106.6	17.0	49.1	77.3	3.0	7.7	109.0	6.4	18.3	97.1
2003-2007年	5.6	15.4	88.4	14.6	37.4	64.8	1.4	5.6	61.8	4.2	12.4	74.1
2008-2012年	6.2	17.6	83.2	16.8	40.7	83.9	1.4	5.9	60.6	4.2	11.7	78.6
	25-34歳			65-74歳			25-34歳			65-74歳		
1983-1987年	8.4	21.1	82.5	3.8	35.0	79.8	2.4	7.6	70.9	5.2	31.2	99.7
1988-1992年	7.8	17.7	92.6	4.0	30.0	85.2	2.0	6.3	73.1	3.8	21.5	82.3
1993-1997年	9.2	18.4	94.4	4.6	25.4	79.7	3.0	7.4	89.0	4.0	18.1	93.0
1998-2002年	15.0	26.9	99.5	10.2	42.4	93.3	6.0	12.3	106.0	5.2	19.8	94.4
2003-2007年	12.6	23.8	76.7	10.4	38.2	89.1	5.4	11.9	91.7	5.6	18.7	100.3
2008-2012年	13.4	27.8	85.4	11.0	35.7	90.4	4.6	12.1	84.8	7.0	20.0	112.4
	35-44歳			75歳以上			35-44歳			75歳以上		
1983-1987年	13.8	30.3	95.1	4.8	73.8	94.2	4.6	11.1	93.7	7.4	69.7	120.8
1988-1992年	5.6	13.9	58.8	4.8	59.7	92.6	4.8	10.8	111.5	8.0	56.2	117.4
1993-1997年	8.0	20.0	81.5	5.8	59.2	113.7	3.0	8.1	95.0	7.8	43.9	127.7
1998-2002年	10.0	24.8	70.4	7.6	61.4	116.4	3.4	9.3	90.3	6.8	31.8	102.5
2003-2007年	15.0	31.2	77.8	8.0	47.8	106.1	4.6	11.3	89.4	5.4	20.4	90.9
2008-2012年	19.2	35.1	94.5	9.0	41.9	100.9	6.2	13.0	96.2	6.0	18.4	95.7

注：　総数（10歳以上）については、率は年齢調整死亡率（ベイズ推定値）、対全国比は標準化死亡比 SMR（ベイズ推定値）を算出

第6表　二次医療圏・性・年齢階級別の自殺の推移：自殺死亡数、死亡率、対全国比

愛知県:東三河北部　　（2013年3月31日現在の二次医療圏 ; 10歳以上）

	男						女					
	自殺死亡		対全国比	自殺死亡		対全国比	自殺死亡		対全国比	自殺死亡		対全国比
	数 1年当り	率 10万対	×100	数 1年当り	率 10万対	×100	数 1年当り	率 10万対	×100	数 1年当り	率 10万対	×100
	総数(10歳以上)			45-54歳			総数(10歳以上)			45-54歳		
1983-1987年	10.8	33.3	103.0	2.2	48.6	96.0	6.2	15.4	101.9	0.2	13.8	80.0
1988-1992年	6.0	22.6	81.5	1.2	31.4	91.4	5.8	13.1	104.8	0.6	14.4	98.2
1993-1997年	8.0	24.7	96.9	2.6	42.0	114.9	3.6	10.1	88.3	0.2	11.2	86.8
1998-2002年	9.0	32.8	83.3	1.8	46.8	83.6	5.6	12.7	104.3	1.6	18.6	123.8
2003-2007年	9.6	34.5	87.5	1.2	41.2	73.8	5.2	12.7	105.4	0.6	13.7	100.0
2008-2012年	9.8	34.5	96.9	2.2	52.6	108.3	3.4	12.6	92.6	0.2	13.1	88.0
	15-24歳			55-64歳			15-24歳			55-64歳		
1983-1987年	1.4	20.6	147.6	1.0	33.5	78.9	0.2	6.6	96.9	1.0	19.3	97.9
1988-1992年	0.6	10.9	109.8	1.4	32.4	91.2	0.0	4.5	85.1	1.2	19.2	107.3
1993-1997年	0.0	9.5	83.8	1.2	35.0	86.8	0.4	6.0	115.7	0.8	16.0	100.7
1998-2002年	0.4	14.9	94.5	1.8	54.1	85.2	0.4	7.7	109.2	0.8	18.6	98.9
2003-2007年	0.8	18.8	108.0	1.6	46.3	80.2	0.4	9.8	109.0	0.4	15.2	90.8
2008-2012年	0.6	21.6	102.0	1.8	43.8	90.2	0.4	10.8	111.5	0.6	14.4	96.9
	25-34歳			65-74歳			25-34歳			65-74歳		
1983-1987年	1.2	26.6	103.9	1.8	50.3	115.0	0.4	10.5	97.4	1.0	29.1	93.1
1988-1992年	0.8	20.2	105.4	0.8	30.5	86.5	0.4	9.1	104.5	2.4	39.0	149.4
1993-1997年	0.0	14.8	75.8	1.0	28.8	90.2	0.2	8.0	96.3	0.2	13.1	67.3
1998-2002年	0.8	26.4	97.6	1.0	36.5	80.3	0.2	10.9	93.9	1.6	24.8	117.9
2003-2007年	1.0	31.0	100.1	1.6	41.5	96.7	0.2	12.1	93.0	1.6	23.1	123.8
2008-2012年	1.2	34.1	104.6	0.8	33.5	84.8	0.2	13.5	94.4	0.6	17.0	95.6
	35-44歳			75歳以上			35-44歳			75歳以上		
1983-1987年	1.8	33.5	105.2	1.4	75.4	96.3	1.4	15.4	130.7	2.0	67.9	117.7
1988-1992年	0.4	17.7	74.8	0.8	50.3	78.0	0.2	8.7	89.8	1.0	36.6	76.4
1993-1997年	1.2	25.6	104.4	2.0	65.5	125.8	0.4	8.6	101.4	1.4	34.6	100.6
1998-2002年	1.0	32.3	91.7	2.2	62.5	118.5	0.0	8.4	81.7	1.0	24.5	78.8
2003-2007年	1.8	45.6	113.8	1.6	43.9	97.4	0.2	11.6	92.2	1.8	27.2	121.4
2008-2012年	1.6	39.8	107.0	1.6	39.6	95.5	0.4	13.5	99.8	1.0	17.3	90.0

注：　総数(10歳以上)については、率は年齢調整死亡率(ベイズ推定値)、対全国比は標準化死亡比 SMR(ベイズ推定値)を算出

第6表　二次医療圏・性・年齢階級別の自殺の推移：自殺死亡数、死亡率、対全国比

愛知県:東三河南部　　（2013年3月31日現在の二次医療圏 ; 10歳以上）

	男						女					
	自殺死亡		対全国比	自殺死亡		対全国比	自殺死亡		対全国比	自殺死亡		対全国比
	数 1年当り	率 10万対	×100	数 1年当り	率 10万対	×100	数 1年当り	率 10万対	×100	数 1年当り	率 10万対	×100
	総数(10歳以上)			45-54歳			総数(10歳以上)			45-54歳		
1983-1987年	63.8	27.0	80.2	16.6	42.3	83.6	39.2	14.6	94.4	5.2	14.1	82.1
1988-1992年	56.0	21.2	83.6	12.0	27.3	79.6	34.2	11.4	86.9	6.2	14.1	96.6
1993-1997年	64.6	22.1	86.4	18.0	34.8	95.1	30.6	9.5	84.8	5.8	11.8	91.7
1998-2002年	90.2	29.5	79.6	17.6	37.0	66.2	40.0	11.4	90.6	6.0	12.9	85.9
2003-2007年	109.0	33.6	91.7	22.0	49.6	88.7	35.4	10.7	83.1	5.0	12.2	88.8
2008-2012年	94.8	30.2	85.4	17.8	42.7	87.8	40.4	12.1	92.9	7.6	17.4	116.8
	15-24歳			55-64歳			15-24歳			55-64歳		
1983-1987年	6.6	14.7	105.4	8.6	33.1	78.0	2.4	5.8	85.0	5.0	16.8	85.1
1988-1992年	7.4	13.3	134.6	6.8	22.0	62.0	2.8	5.6	106.3	4.0	13.0	72.6
1993-1997年	5.8	11.7	103.5	13.8	36.4	90.4	2.2	4.9	93.1	5.2	13.9	87.1
1998-2002年	5.6	13.7	86.8	22.2	52.7	82.9	1.8	5.3	76.1	7.4	17.5	92.8
2003-2007年	5.0	14.0	80.5	29.4	59.4	102.8	2.2	7.0	77.9	6.0	13.5	80.4
2008-2012年	9.2	24.5	115.6	21.2	44.2	91.0	3.2	9.8	101.2	5.6	12.5	83.6
	25-34歳			65-74歳			25-34歳			65-74歳		
1983-1987年	8.2	20.2	79.1	4.2	29.8	68.1	6.0	13.3	123.1	7.6	34.0	108.7
1988-1992年	8.6	19.8	103.4	5.0	28.6	81.2	3.2	8.0	91.9	5.8	23.2	88.8
1993-1997年	9.8	20.9	107.1	5.4	23.8	74.7	3.8	8.6	103.0	3.4	12.9	66.2
1998-2002年	11.8	23.9	88.4	11.2	38.8	85.2	5.4	11.6	99.8	7.2	21.2	101.1
2003-2007年	15.8	31.3	101.0	12.2	37.2	86.6	5.0	11.6	89.1	6.8	18.4	99.0
2008-2012年	10.6	26.0	79.8	12.6	34.4	87.2	4.0	11.5	80.1	7.8	18.8	105.5
	35-44歳			75歳以上			35-44歳			75歳以上		
1983-1987年	12.6	24.7	77.7	6.4	72.1	92.0	4.6	9.6	81.6	8.4	61.2	106.1
1988-1992年	9.0	18.4	77.7	7.2	62.1	96.3	4.4	9.0	93.7	7.8	41.4	86.5
1993-1997年	6.6	15.9	64.8	4.8	38.2	73.4	3.2	7.6	89.7	7.0	29.8	86.6
1998-2002年	13.0	30.2	85.8	8.4	52.1	98.8	3.0	8.0	77.7	9.2	31.3	100.7
2003-2007年	16.6	35.8	89.3	8.0	38.6	85.8	3.4	9.2	73.1	6.8	19.3	86.0
2008-2012年	14.2	29.0	78.1	9.0	34.9	84.2	3.8	9.7	71.5	8.0	19.1	99.3

注：　総数(10歳以上)については、率は年齢調整死亡率(ベイズ推定値)、対全国比は標準化死亡比 SMR(ベイズ推定値)を算出

第6表　二次医療圏・性・年齢階級別の自殺の推移：自殺死亡数、死亡率、対全国比

三重県:北勢　　（2013年3月31日現在の二次医療圏 ; 10歳以上）

	男						女					
	自殺死亡		対全国比	自殺死亡		対全国比	自殺死亡		対全国比	自殺死亡		対全国比
	数 1年当り	率 10万対	×100	数 1年当り	率 10万対	×100	数 1年当り	率 10万対	×100	数 1年当り	率 10万対	×100
	総数(10歳以上)			45-54歳			総数(10歳以上)			45-54歳		
1983-1987年	75.2	27.6	82.1	17.8	39.2	77.6	44.8	14.4	93.8	6.4	14.8	85.9
1988-1992年	62.6	20.6	81.1	15.4	29.4	85.6	41.6	11.6	90.7	5.8	12.2	83.4
1993-1997年	66.0	19.9	76.5	19.2	32.3	88.4	39.4	10.0	92.3	7.8	13.1	101.7
1998-2002年	113.0	31.5	85.0	26.4	46.3	82.7	54.6	12.4	103.2	9.0	15.3	101.5
2003-2007年	114.0	31.3	82.4	21.0	42.3	75.6	48.4	11.7	93.5	6.6	13.1	95.4
2008-2012年	118.4	31.2	89.6	17.6	36.4	74.9	37.0	10.1	73.8	6.0	12.8	85.9
	15-24歳			55-64歳			15-24歳			55-64歳		
1983-1987年	7.0	14.1	101.3	10.0	32.3	76.1	4.6	8.5	123.8	6.6	18.4	93.0
1988-1992年	4.8	8.9	89.4	11.2	28.1	79.2	1.6	3.5	66.5	7.0	17.0	95.2
1993-1997年	5.0	9.5	84.3	12.0	28.0	69.7	1.2	3.0	57.7	6.6	14.7	92.6
1998-2002年	7.0	14.8	93.8	25.2	50.1	78.8	3.2	6.8	96.9	7.2	15.2	81.0
2003-2007年	7.0	16.5	94.5	28.4	49.6	86.0	4.8	10.9	120.9	11.0	18.3	109.5
2008-2012年	9.4	22.6	106.7	23.2	42.2	86.8	1.6	5.6	57.6	5.2	10.5	70.5
	25-34歳			65-74歳			25-34歳			65-74歳		
1983-1987年	11.2	24.2	94.5	7.0	39.4	90.0	5.2	10.9	101.4	6.4	26.0	83.3
1988-1992年	5.8	12.8	67.0	5.4	27.3	77.4	3.2	7.2	82.9	9.8	31.9	122.2
1993-1997年	6.6	13.2	67.7	8.2	28.9	90.5	3.2	6.7	80.4	5.4	16.1	82.6
1998-2002年	15.6	26.0	96.3	13.4	38.5	84.6	4.6	8.9	76.7	11.6	27.7	131.8
2003-2007年	16.6	28.4	91.7	12.6	32.7	76.1	4.6	9.4	72.0	6.8	16.3	87.3
2008-2012年	13.6	27.4	84.1	18.2	39.7	100.4	5.2	11.8	82.6	7.4	16.0	89.6
	35-44歳			75歳以上			35-44歳			75歳以上		
1983-1987年	15.8	26.7	83.8	5.8	58.7	75.0	5.8	10.3	86.9	9.8	61.0	105.7
1988-1992年	9.6	17.4	73.6	10.0	74.4	115.3	3.8	7.4	76.4	10.4	47.0	98.2
1993-1997年	9.4	19.0	77.7	5.6	39.7	76.3	4.8	9.1	107.0	10.4	37.5	108.9
1998-2002年	18.8	36.4	103.3	6.2	36.7	69.7	4.2	8.9	85.7	14.6	42.0	135.2
2003-2007年	20.6	36.6	91.3	7.8	33.2	73.8	4.8	9.9	78.1	9.8	23.4	104.3
2008-2012年	23.8	37.0	99.3	12.2	39.5	95.3	5.8	10.7	78.8	5.6	12.4	64.4

注：　総数(10歳以上)については、率は年齢調整死亡率(ベイズ推定値)、対全国比は標準化死亡比 SMR(ベイズ推定値)を算出

第6表　二次医療圏・性・年齢階級別の自殺の推移：自殺死亡数、死亡率、対全国比

三重県:中勢伊賀　　（2013年3月31日現在の二次医療圏 ; 10歳以上）

	男						女					
	自殺死亡		対全国比	自殺死亡		対全国比	自殺死亡		対全国比	自殺死亡		対全国比
	数 1年当り	率 10万対	×100	数 1年当り	率 10万対	×100	数 1年当り	率 10万対	×100	数 1年当り	率 10万対	×100
	総数(10歳以上)			45-54歳			総数(10歳以上)			45-54歳		
1983-1987年	51.8	30.6	91.7	12.2	44.0	87.1	29.6	14.7	93.7	4.2	15.4	89.1
1988-1992年	43.4	23.2	91.5	9.2	31.0	90.1	29.0	12.4	95.9	4.4	14.4	98.5
1993-1997年	45.4	22.7	86.9	10.6	31.8	86.8	25.4	10.0	92.7	3.4	10.9	84.2
1998-2002年	64.6	30.8	82.9	16.6	49.0	87.6	36.0	13.3	107.3	5.2	14.9	98.9
2003-2007年	68.4	32.1	86.4	13.0	44.4	79.4	25.4	11.1	83.0	2.4	10.0	72.7
2008-2012年	64.4	31.2	88.9	12.2	46.0	94.6	28.2	12.3	92.3	4.2	14.9	99.7
	15-24歳			55-64歳			15-24歳			55-64歳		
1983-1987年	3.8	14.7	105.4	6.6	32.2	75.8	2.2	7.7	112.6	4.0	16.7	84.5
1988-1992年	4.0	11.7	118.1	6.2	25.0	70.3	1.2	4.5	85.6	5.6	18.9	105.8
1993-1997年	3.6	11.2	99.3	9.4	34.4	85.4	1.0	4.0	77.4	5.2	16.9	106.2
1998-2002年	4.0	14.6	92.6	15.8	54.2	85.4	2.8	8.7	124.3	6.6	20.2	107.1
2003-2007年	4.0	16.4	94.0	16.0	49.3	85.5	2.0	8.5	94.6	4.0	13.4	79.9
2008-2012年	2.8	15.7	74.1	15.0	45.5	93.7	2.6	11.2	115.2	6.0	16.3	109.1
	25-34歳			65-74歳			25-34歳			65-74歳		
1983-1987年	7.2	27.4	107.2	2.8	27.1	62.0	4.4	14.3	132.6	4.2	24.7	78.9
1988-1992年	5.6	21.2	111.1	4.8	32.7	92.7	2.4	8.8	102.0	5.6	26.2	100.4
1993-1997年	7.2	24.7	126.6	4.2	22.9	71.9	2.2	8.1	96.8	4.8	19.1	98.2
1998-2002年	6.0	22.4	83.1	9.4	39.7	87.2	4.0	12.8	110.7	6.2	21.9	104.2
2003-2007年	7.8	27.9	90.1	10.6	41.5	96.7	2.8	11.1	85.1	3.4	13.7	73.7
2008-2012年	6.8	28.7	88.2	8.4	33.2	84.1	2.8	12.7	88.7	4.4	15.7	88.4
	35-44歳			75歳以上			35-44歳			75歳以上		
1983-1987年	11.6	34.4	108.2	7.6	90.9	116.1	4.0	11.8	100.2	6.4	52.6	91.1
1988-1992年	8.4	24.6	103.7	5.0	54.4	84.4	3.2	9.5	97.9	6.4	39.9	83.3
1993-1997年	5.8	19.9	81.3	4.4	42.8	82.1	2.0	7.1	83.9	6.8	34.3	99.8
1998-2002年	8.0	29.6	84.2	4.8	39.8	75.6	2.6	9.4	91.1	8.4	33.8	108.9
2003-2007年	9.6	35.4	88.5	7.4	42.1	93.5	4.0	13.5	106.9	6.8	22.4	99.8
2008-2012年	9.6	33.9	91.1	9.6	43.2	104.1	2.8	11.2	82.8	5.4	15.9	82.8

注：　総数(10歳以上)については、率は年齢調整死亡率(ベイズ推定値)、対全国比は標準化死亡比 SMR(ベイズ推定値)を算出

第6表　二次医療圏・性・年齢階級別の自殺の推移：自殺死亡数、死亡率、対全国比

三重県:南勢志摩　　（2013年3月31日現在の二次医療圏 ; 10歳以上）

	男						女					
	自殺死亡		対全国比	自殺死亡		対全国比	自殺死亡		対全国比	自殺死亡		対全国比
	数 1年当り	率 10万対	×100	数 1年当り	率 10万対	×100	数 1年当り	率 10万対	×100	数 1年当り	率 10万対	×100
	総数(10歳以上)			45-54歳			総数(10歳以上)			45-54歳		
1983-1987年	59.4	29.9	88.7	13.2	40.4	79.9	33.6	13.6	86.9	4.4	13.6	78.9
1988-1992年	45.4	21.9	85.5	9.2	29.0	84.4	36.6	12.8	101.9	6.8	17.6	120.0
1993-1997年	48.0	21.9	85.4	10.4	30.8	84.2	33.8	10.8	106.7	5.2	13.7	106.0
1998-2002年	79.2	34.6	95.5	18.8	53.6	95.7	34.6	11.4	95.3	3.8	12.1	80.5
2003-2007年	78.2	34.8	94.4	18.0	57.4	102.6	32.8	11.9	96.0	5.6	16.0	116.7
2008-2012年	74.6	35.7	99.1	14.6	50.6	104.2	32.2	12.9	97.5	3.4	12.6	84.3
	15-24歳			55-64歳			15-24歳			55-64歳		
1983-1987年	3.6	12.9	92.1	8.0	31.4	73.8	1.8	6.2	90.3	4.8	15.9	80.8
1988-1992年	2.4	8.8	88.8	8.4	27.2	76.7	1.8	5.5	104.6	3.6	12.3	68.9
1993-1997年	3.2	11.1	97.9	10.8	34.6	86.1	2.0	6.0	115.8	5.6	15.8	99.6
1998-2002年	3.0	13.2	83.4	20.0	63.0	99.2	1.2	5.7	81.3	6.8	19.2	102.1
2003-2007年	3.4	15.9	91.3	16.6	49.8	86.3	1.6	7.8	86.5	6.2	16.9	100.9
2008-2012年	6.8	29.0	136.9	15.2	45.1	92.8	2.4	11.2	115.0	4.6	13.6	90.9
	25-34歳			65-74歳			25-34歳			65-74歳		
1983-1987年	9.8	31.2	122.1	5.8	37.8	86.4	3.2	10.3	95.3	5.6	25.8	82.4
1988-1992年	4.8	17.7	92.8	3.8	24.2	68.6	2.2	7.9	90.6	7.4	28.0	107.4
1993-1997年	5.2	18.9	96.7	6.8	28.9	90.6	1.8	7.0	83.5	6.2	20.2	103.4
1998-2002年	8.4	28.5	105.6	11.4	40.9	89.9	3.0	10.6	91.3	6.2	19.1	91.1
2003-2007年	8.0	29.2	94.1	9.2	33.9	79.1	2.6	10.6	81.8	7.2	20.7	111.4
2008-2012年	8.0	33.8	103.7	9.6	35.3	89.3	2.6	12.5	87.3	4.6	15.2	85.3
	35-44歳			75歳以上			35-44歳			75歳以上		
1983-1987年	11.6	32.0	100.6	7.2	70.8	90.4	4.4	11.8	99.7	9.4	58.4	101.3
1988-1992年	8.6	24.2	102.0	8.0	67.0	103.8	3.0	8.8	91.2	11.8	57.6	120.3
1993-1997年	5.2	18.0	73.4	6.4	50.0	96.0	1.6	6.2	72.4	11.4	46.7	135.8
1998-2002年	10.2	34.9	99.2	7.4	48.9	92.8	2.0	7.9	76.2	11.6	39.1	126.0
2003-2007年	11.2	38.8	96.8	11.8	55.0	122.2	2.4	9.7	76.9	7.2	20.3	90.6
2008-2012年	12.2	40.1	107.7	8.2	33.3	80.4	5.2	15.6	115.3	9.2	21.6	112.4

注：　総数(10歳以上)については、率は年齢調整死亡率(ベイズ推定値)、対全国比は標準化死亡比 SMR(ベイズ推定値)を算出

第6表　二次医療圏・性・年齢階級別の自殺の推移：自殺死亡数、死亡率、対全国比

三重県:東紀州　　（2013年3月31日現在の二次医療圏 ; 10歳以上）

	男						女					
	自殺死亡		対全国比	自殺死亡		対全国比	自殺死亡		対全国比	自殺死亡		対全国比
	数 1年当り	率 10万対	×100	数 1年当り	率 10万対	×100	数 1年当り	率 10万対	×100	数 1年当り	率 10万対	×100
	総数(10歳以上)			45-54歳			総数(10歳以上)			45-54歳		
1983-1987年	12.6	30.6	88.4	3.2	46.1	91.1	5.8	13.1	75.9	1.4	17.6	102.0
1988-1992年	11.0	24.3	97.2	2.4	34.9	101.7	4.6	10.8	70.6	0.8	13.6	92.9
1993-1997年	11.6	25.1	100.7	2.0	33.7	92.0	6.8	10.8	99.7	1.4	14.6	113.0
1998-2002年	19.0	37.8	113.9	3.2	52.5	93.9	6.0	12.0	88.0	1.0	15.0	99.6
2003-2007年	20.0	39.6	125.3	3.6	60.9	108.9	7.8	13.3	109.5	1.2	15.5	113.2
2008-2012年	16.8	37.6	118.2	4.2	64.5	132.7	5.2	12.6	94.3	1.0	16.3	109.1
	15-24歳			55-64歳			15-24歳			55-64歳		
1983-1987年	0.6	13.4	96.1	2.6	41.0	96.5	0.0	5.4	79.1	1.4	19.0	96.1
1988-1992年	0.0	8.0	80.7	3.0	38.4	108.2	0.0	4.3	81.6	0.8	15.0	84.1
1993-1997年	0.2	10.1	89.0	3.4	44.7	111.0	0.2	5.1	98.7	1.6	17.9	112.7
1998-2002年	0.6	15.9	100.6	5.2	72.7	114.4	0.2	6.9	97.7	1.6	19.8	105.0
2003-2007年	0.4	16.6	95.1	5.2	69.4	120.2	0.2	8.7	96.4	2.0	19.6	117.3
2008-2012年	1.0	24.2	113.9	3.0	47.9	98.5	0.2	9.5	98.4	0.6	13.5	90.3
	25-34歳			65-74歳			25-34歳			65-74歳		
1983-1987年	1.8	28.2	110.4	1.0	33.7	77.0	0.2	8.6	80.2	1.2	25.3	81.0
1988-1992年	0.8	18.5	96.6	1.4	33.0	93.6	0.2	7.6	87.7	0.8	18.2	69.6
1993-1997年	0.8	19.3	99.0	1.8	31.9	100.0	0.0	6.7	80.7	1.2	17.9	91.9
1998-2002年	1.0	26.3	97.4	3.8	52.5	115.3	0.6	11.9	103.0	1.6	21.3	101.2
2003-2007年	0.4	25.1	81.0	5.4	65.7	153.2	1.0	15.4	118.1	1.0	16.8	90.3
2008-2012年	1.0	32.7	100.5	2.6	41.8	105.8	0.0	12.2	85.5	1.8	20.4	114.4
	35-44歳			75歳以上			35-44歳			75歳以上		
1983-1987年	2.2	31.3	98.2	1.2	60.8	77.6	0.2	9.1	77.3	1.2	38.0	65.8
1988-1992年	1.8	25.2	106.3	1.6	57.6	89.2	0.2	8.0	83.2	1.8	38.4	80.3
1993-1997年	1.6	26.2	106.9	1.8	52.7	101.3	0.4	8.1	95.5	2.0	32.9	95.6
1998-2002年	2.4	41.3	117.2	2.8	63.8	121.0	0.2	8.9	85.6	0.8	16.8	54.2
2003-2007年	2.4	46.7	116.5	2.6	50.0	111.0	0.6	12.7	100.3	1.8	21.5	95.9
2008-2012年	2.0	39.8	107.1	3.0	47.7	115.0	0.6	13.6	100.7	1.0	14.3	74.2

注：　総数(10歳以上)については、率は年齢調整死亡率(ベイズ推定値)、対全国比は標準化死亡比 SMR(ベイズ推定値)を算出

第6表　二次医療圏・性・年齢階級別の自殺の推移：自殺死亡数、死亡率、対全国比

滋賀県:大津　　（2013年3月31日現在の二次医療圏 ; 10歳以上）

	男						女					
	自殺死亡		対全国比	自殺死亡		対全国比	自殺死亡		対全国比	自殺死亡		対全国比
	数 1年当り	率 10万対	×100	数 1年当り	率 10万対	×100	数 1年当り	率 10万対	×100	数 1年当り	率 10万対	×100
	総数(10歳以上)			45-54歳			総数(10歳以上)			45-54歳		
1983-1987年	25.6	28.9	84.1	5.2	37.3	73.8	17.4	15.9	105.8	3.4	19.6	113.9
1988-1992年	25.0	23.2	91.9	6.4	34.2	99.5	16.4	12.6	100.2	2.8	14.8	101.6
1993-1997年	26.8	22.0	85.7	7.0	32.6	89.1	14.2	10.4	91.6	2.6	12.1	93.6
1998-2002年	39.4	30.5	80.4	8.8	42.2	75.5	19.6	12.2	97.5	3.4	14.7	97.6
2003-2007年	49.2	33.6	92.0	10.2	50.3	90.0	18.8	12.1	92.0	2.6	12.8	93.4
2008-2012年	49.0	33.6	94.6	9.0	45.3	93.1	23.4	13.8	104.7	3.4	15.5	103.6
	15-24歳			55-64歳			15-24歳			55-64歳		
1983-1987年	2.0	12.4	88.8	3.2	33.9	79.8	2.2	9.4	137.4	1.8	17.2	87.2
1988-1992年	3.2	12.7	127.9	4.0	30.1	84.8	1.0	5.0	94.8	3.4	20.6	115.1
1993-1997年	3.4	13.5	119.3	7.6	44.9	111.6	0.8	4.4	84.3	3.6	19.2	120.9
1998-2002年	3.2	15.7	99.4	9.2	52.4	82.4	1.2	6.4	91.8	2.2	14.9	79.1
2003-2007年	3.0	16.4	94.1	14.0	61.6	106.7	2.2	10.5	116.6	4.0	17.0	101.3
2008-2012年	3.4	20.1	94.9	10.0	44.9	92.4	2.8	13.3	136.9	3.6	14.8	99.4
	25-34歳			65-74歳			25-34歳			65-74歳		
1983-1987年	3.0	20.9	81.6	3.6	54.3	123.9	1.2	8.9	82.5	3.0	34.4	110.2
1988-1992年	2.8	16.9	88.7	2.8	37.3	106.0	2.0	9.8	113.3	1.8	20.9	80.1
1993-1997年	2.8	16.4	83.8	3.0	30.0	94.0	2.8	11.1	133.9	1.6	15.3	78.6
1998-2002年	4.4	23.0	85.1	5.2	41.5	91.3	2.8	12.1	104.6	3.4	22.4	106.5
2003-2007年	6.0	28.8	92.9	5.6	39.1	91.0	2.8	12.7	97.9	2.2	15.5	83.4
2008-2012年	6.6	34.0	104.3	6.6	38.4	97.3	2.8	14.2	98.9	3.8	19.1	107.1
	35-44歳			75歳以上			35-44歳			75歳以上		
1983-1987年	6.8	32.0	100.5	1.6	59.5	75.9	1.8	9.9	84.1	4.0	73.0	126.6
1988-1992年	3.2	17.1	72.3	2.6	61.5	95.3	2.2	9.7	100.7	3.2	44.3	92.6
1993-1997年	1.2	10.9	44.5	1.8	40.7	78.1	1.4	7.6	88.8	1.2	17.2	50.1
1998-2002年	4.8	26.8	76.0	3.8	56.2	106.7	2.2	10.5	101.1	4.4	35.4	113.9
2003-2007年	5.8	29.6	73.8	4.6	47.9	106.3	2.2	11.1	87.7	2.8	18.8	83.7
2008-2012年	9.2	37.7	101.4	4.0	35.0	84.3	4.4	15.7	115.6	2.6	14.9	77.4

注：　総数(10歳以上)については、率は年齢調整死亡率(ベイズ推定値)、対全国比は標準化死亡比 SMR(ベイズ推定値)を算出

第6表　二次医療圏・性・年齢階級別の自殺の推移：自殺死亡数、死亡率、対全国比

滋賀県:湖南　　（2013年3月31日現在の二次医療圏 ; 10歳以上）

	男						女					
	自殺死亡		対全国比	自殺死亡		対全国比	自殺死亡		対全国比	自殺死亡		対全国比
	数 1年当り	率 10万対	×100	数 1年当り	率 10万対	×100	数 1年当り	率 10万対	×100	数 1年当り	率 10万対	×100
	総数(10歳以上)			45-54歳			総数(10歳以上)			45-54歳		
1983-1987年	21.8	29.0	81.5	3.8	33.3	65.8	12.0	14.6	92.1	1.4	14.4	83.8
1988-1992年	20.4	22.5	87.2	4.2	26.8	78.0	12.6	12.5	96.4	2.8	16.0	109.5
1993-1997年	21.6	21.7	79.4	5.6	29.9	81.7	11.8	10.3	93.6	2.6	13.0	100.3
1998-2002年	35.6	30.5	79.4	7.4	40.9	73.0	16.2	12.2	96.5	2.2	12.8	84.8
2003-2007年	40.4	31.8	81.8	10.2	57.0	101.9	16.4	12.0	93.2	3.4	16.2	118.4
2008-2012年	39.4	29.9	81.9	7.0	42.2	86.8	15.4	11.5	86.0	2.0	13.2	88.5
	15-24歳			55-64歳			15-24歳			55-64歳		
1983-1987年	1.6	11.8	84.7	2.8	36.8	86.6	0.6	5.7	83.1	1.6	18.6	94.3
1988-1992年	1.4	8.6	87.1	3.6	33.0	92.8	0.6	4.3	81.0	1.4	15.5	87.0
1993-1997年	1.2	8.1	71.8	4.8	36.8	91.3	0.6	4.1	78.4	2.2	16.6	104.3
1998-2002年	2.4	12.3	78.1	8.4	52.8	83.1	2.2	9.0	128.3	2.4	17.0	90.6
2003-2007年	3.2	15.5	89.0	7.0	39.9	69.1	1.2	7.9	87.9	1.8	12.8	76.6
2008-2012年	3.4	18.3	86.1	7.2	40.1	82.5	1.0	7.8	80.9	3.0	14.6	97.7
	25-34歳			65-74歳			25-34歳			65-74歳		
1983-1987年	3.4	22.5	87.9	2.0	44.1	100.7	0.6	7.1	65.6	2.8	38.1	122.0
1988-1992年	2.8	17.7	92.9	2.2	37.8	107.2	0.6	6.4	73.6	2.0	26.4	101.3
1993-1997年	2.8	16.3	83.4	2.2	30.0	94.0	1.0	7.0	83.9	2.4	23.4	120.3
1998-2002年	4.2	20.6	76.4	5.2	49.3	108.4	2.8	12.0	103.2	2.8	23.8	113.3
2003-2007年	5.4	24.2	78.2	5.0	41.4	96.4	2.0	10.3	79.0	2.6	19.8	106.4
2008-2012年	4.8	25.8	79.1	3.0	26.5	67.1	2.4	12.6	87.6	2.6	17.5	98.4
	35-44歳			75歳以上			35-44歳			75歳以上		
1983-1987年	5.6	27.9	87.7	2.6	95.2	121.6	2.4	11.8	100.3	2.6	64.0	110.9
1988-1992年	4.6	22.9	96.7	1.2	49.2	76.3	2.0	9.7	100.7	3.2	55.8	116.7
1993-1997年	3.8	22.3	91.1	1.2	40.2	77.2	0.8	6.5	76.3	2.2	32.4	94.3
1998-2002年	5.4	31.4	89.2	2.6	54.2	102.8	0.6	6.8	66.2	3.2	35.0	112.6
2003-2007年	7.0	34.3	85.6	2.6	40.8	90.6	2.2	11.7	92.6	3.2	26.6	118.4
2008-2012年	8.4	33.8	91.0	5.6	54.8	132.1	1.8	10.0	74.0	2.4	18.0	93.7

注：　総数(10歳以上)については、率は年齢調整死亡率(ベイズ推定値)、対全国比は標準化死亡比 SMR(ベイズ推定値)を算出

第6表　二次医療圏・性・年齢階級別の自殺の推移：自殺死亡数、死亡率、対全国比

滋賀県:甲賀　　（2013年3月31日現在の二次医療圏 ; 10歳以上）

	男						女					
	自殺死亡		対全国比	自殺死亡		対全国比	自殺死亡		対全国比	自殺死亡		対全国比
	数 1年当り	率 10万対	×100	数 1年当り	率 10万対	×100	数 1年当り	率 10万対	×100	数 1年当り	率 10万対	×100
	総数(10歳以上)			45-54歳			総数(10歳以上)			45-54歳		
1983-1987年	18.0	35.0	114.3	4.4	56.2	111.2	9.8	16.7	114.8	1.2	17.2	100.0
1988-1992年	13.4	24.4	101.5	2.0	28.2	82.1	8.0	13.0	102.4	1.2	14.8	101.1
1993-1997年	14.8	24.5	97.1	4.2	38.0	104.0	9.2	11.5	116.5	1.8	14.8	114.8
1998-2002年	21.8	34.3	93.2	5.8	53.1	94.9	8.6	12.1	96.3	0.8	12.5	82.9
2003-2007年	21.4	32.8	87.5	3.4	40.0	71.5	9.8	13.0	104.5	0.8	11.8	86.1
2008-2012年	26.8	35.7	111.2	4.8	51.3	105.5	11.2	13.8	112.1	0.8	12.7	85.4
	15-24歳			55-64歳			15-24歳			55-64歳		
1983-1987年	0.8	12.8	91.6	3.8	54.3	127.9	0.4	6.6	96.3	1.8	22.9	116.2
1988-1992年	1.0	10.2	103.3	2.6	36.5	102.8	0.6	5.8	110.2	0.6	14.7	82.3
1993-1997年	0.8	10.1	89.7	3.8	45.4	112.8	0.4	4.9	94.3	1.2	16.0	100.7
1998-2002年	1.6	16.3	103.1	4.8	59.4	93.4	0.2	5.6	79.7	1.8	19.9	105.7
2003-2007年	2.2	20.2	116.1	4.8	50.6	87.7	1.6	12.6	139.8	1.8	17.4	103.6
2008-2012年	1.6	20.7	97.5	6.2	53.0	109.1	1.2	11.9	122.6	2.0	16.4	109.9
	25-34歳			65-74歳			25-34歳			65-74歳		
1983-1987年	1.6	22.6	88.2	1.4	43.8	100.2	0.2	7.9	73.0	2.2	39.7	127.1
1988-1992年	1.2	16.8	88.1	1.6	38.5	109.3	0.8	9.1	104.4	1.4	26.6	102.0
1993-1997年	1.0	15.4	78.9	1.6	31.7	99.3	0.6	7.9	94.8	2.6	30.1	154.3
1998-2002年	2.8	26.9	99.6	2.2	40.8	89.8	0.6	9.9	85.7	1.2	19.5	92.9
2003-2007年	2.4	26.5	85.6	3.2	45.8	106.7	1.4	13.6	104.9	1.8	21.1	113.5
2008-2012年	3.0	32.7	100.3	4.2	48.0	121.4	1.0	13.6	95.1	1.8	19.8	111.0
	35-44歳			75歳以上			35-44歳			75歳以上		
1983-1987年	4.0	36.6	115.0	2.0	93.8	119.7	0.6	10.1	85.4	3.4	94.5	163.8
1988-1992年	2.6	24.0	101.1	2.2	82.3	127.6	0.6	8.5	88.1	2.8	64.2	134.1
1993-1997年	2.2	22.8	92.9	1.2	49.5	95.1	0.4	6.9	81.4	2.2	41.7	121.1
1998-2002年	3.2	34.4	97.6	1.4	48.7	92.3	1.2	11.3	108.9	2.8	40.7	131.2
2003-2007年	2.8	33.2	82.8	2.6	53.2	118.0	0.8	11.4	90.4	1.6	21.5	96.0
2008-2012年	4.0	38.1	102.5	3.0	49.0	118.1	2.0	16.1	118.6	2.4	23.5	122.4

注：　総数(10歳以上)については、率は年齢調整死亡率(ベイズ推定値)、対全国比は標準化死亡比 SMR(ベイズ推定値)を算出

第6表　二次医療圏・性・年齢階級別の自殺の推移：自殺死亡数、死亡率、対全国比

滋賀県:東近江　　（2013年3月31日現在の二次医療圏 ; 10歳以上）

	男						女					
	自殺死亡		対全国比	自殺死亡		対全国比	自殺死亡		対全国比	自殺死亡		対全国比
	数 1年当り	率 10万対	×100	数 1年当り	率 10万対	×100	数 1年当り	率 10万対	×100	数 1年当り	率 10万対	×100
	総数(10歳以上)			45-54歳			総数(10歳以上)			45-54歳		
1983-1987年	23.6	30.2	88.1	5.4	44.7	88.3	14.8	15.2	98.5	2.2	17.3	100.5
1988-1992年	22.0	23.9	97.2	3.4	27.4	79.8	12.6	12.1	91.2	2.6	16.5	113.1
1993-1997年	27.8	26.2	109.0	6.8	39.1	106.8	14.0	10.8	106.9	2.4	13.9	108.0
1998-2002年	30.6	31.7	82.5	6.4	42.0	75.0	13.6	11.7	91.0	2.2	14.2	94.2
2003-2007年	40.0	36.6	101.3	9.0	58.3	104.3	16.4	12.4	106.4	2.6	15.3	111.4
2008-2012年	41.2	36.4	109.6	7.0	50.6	104.1	16.0	12.6	104.5	2.6	16.8	112.3
	15-24歳			55-64歳			15-24歳			55-64歳		
1983-1987年	1.4	12.1	86.6	3.0	33.8	79.5	0.4	5.3	78.3	2.4	19.7	100.0
1988-1992年	1.6	10.1	102.3	5.6	42.2	119.0	1.2	6.4	121.9	2.4	18.4	102.8
1993-1997年	2.6	13.4	118.6	6.4	47.2	117.2	1.2	6.2	118.9	1.6	14.2	89.3
1998-2002年	2.0	14.5	91.6	8.0	60.1	94.7	1.0	7.0	99.1	1.4	15.1	80.3
2003-2007年	3.2	20.3	116.2	7.0	47.3	81.9	0.2	5.5	61.6	1.6	13.9	83.0
2008-2012年	2.8	21.9	103.2	7.4	45.5	93.6	1.0	9.3	95.8	1.8	13.1	87.9
	25-34歳			65-74歳			25-34歳			65-74歳		
1983-1987年	4.8	30.8	120.6	2.8	44.1	100.8	1.2	9.6	89.2	3.0	32.3	103.4
1988-1992年	3.6	23.7	124.1	3.2	41.0	116.4	0.8	7.5	86.5	2.2	22.9	87.9
1993-1997年	4.4	25.9	132.4	2.2	26.8	84.1	0.8	7.3	87.4	2.6	21.4	109.7
1998-2002年	3.2	22.9	84.9	3.0	34.8	76.5	1.0	9.5	82.3	2.8	22.2	105.7
2003-2007年	4.6	29.0	93.6	7.4	58.8	137.1	1.4	11.3	86.6	5.4	31.8	170.9
2008-2012年	4.4	30.9	94.9	7.0	51.0	129.0	1.2	11.9	82.9	2.0	17.0	95.3
	35-44歳			75歳以上			35-44歳			75歳以上		
1983-1987年	3.4	23.8	74.9	2.8	77.7	99.2	0.8	8.7	73.7	4.8	78.1	135.3
1988-1992年	3.0	19.4	81.9	1.2	40.1	62.1	0.8	7.6	78.3	2.6	36.8	76.8
1993-1997年	2.8	20.1	82.1	2.2	47.3	90.7	0.6	6.4	74.7	4.8	47.6	138.3
1998-2002年	4.6	33.0	93.8	3.4	55.5	105.3	1.0	8.8	85.5	4.2	34.8	112.0
2003-2007年	5.8	39.9	99.5	3.0	40.6	90.1	1.2	10.9	86.2	4.0	26.9	119.8
2008-2012年	8.6	47.3	127.2	4.0	41.9	101.1	1.4	11.9	87.5	6.0	31.9	165.7

注：　総数(10歳以上)については、率は年齢調整死亡率(ベイズ推定値)、対全国比は標準化死亡比 SMR(ベイズ推定値)を算出

第6表　二次医療圏・性・年齢階級別の自殺の推移：自殺死亡数、死亡率、対全国比

滋賀県:湖東　　（2013年3月31日現在の二次医療圏 ; 10歳以上）

	男						女					
	自殺死亡		対全国比	自殺死亡		対全国比	自殺死亡		対全国比	自殺死亡		対全国比
	数 1年当り	率 10万対	×100	数 1年当り	率 10万対	×100	数 1年当り	率 10万対	×100	数 1年当り	率 10万対	×100
	総数(10歳以上)			45-54歳			総数(10歳以上)			45-54歳		
1983-1987年	14.0	29.3	83.2	3.8	47.6	94.2	9.4	14.9	96.3	1.6	17.8	103.6
1988-1992年	11.4	22.2	82.9	2.0	27.4	79.8	9.0	12.4	98.1	0.8	12.9	87.9
1993-1997年	12.8	22.8	84.3	2.0	27.3	74.7	8.0	10.6	97.6	0.8	11.2	87.0
1998-2002年	19.4	32.4	83.3	5.0	50.1	89.5	7.0	11.4	80.5	1.4	14.6	96.7
2003-2007年	23.4	35.7	93.4	4.8	51.8	92.7	8.4	11.8	91.1	1.2	13.3	97.1
2008-2012年	20.0	32.8	87.3	4.8	51.6	106.2	9.2	12.8	96.1	1.0	13.5	90.6
	15-24歳			55-64歳			15-24歳			55-64歳		
1983-1987年	0.4	9.4	67.2	2.4	38.8	91.2	0.6	6.6	96.9	1.4	18.8	95.3
1988-1992年	1.4	11.1	111.8	1.6	27.1	76.2	0.2	4.2	78.9	1.8	19.3	108.0
1993-1997年	1.6	12.5	110.6	3.2	40.2	99.8	1.2	7.2	138.8	1.2	15.2	95.9
1998-2002年	1.6	15.6	98.9	4.0	53.1	83.5	0.6	6.7	96.1	1.4	17.8	94.6
2003-2007年	1.6	17.1	98.0	4.8	51.5	89.3	0.8	9.0	99.7	1.6	16.6	98.9
2008-2012年	2.2	23.1	109.0	3.2	39.3	80.8	1.0	10.7	109.8	2.2	17.0	114.2
	25-34歳			65-74歳			25-34歳			65-74歳		
1983-1987年	2.8	28.5	111.7	1.0	34.3	78.4	1.2	11.7	108.3	1.8	30.7	98.3
1988-1992年	1.0	15.3	79.8	0.6	24.7	70.1	0.6	8.0	92.3	1.8	26.6	101.8
1993-1997年	1.6	18.5	94.5	1.4	27.7	86.9	0.4	7.0	84.5	1.0	16.3	83.8
1998-2002年	1.4	20.5	75.8	3.0	44.9	98.7	1.2	11.7	100.7	1.0	17.2	81.8
2003-2007年	3.0	29.4	94.8	2.4	38.2	89.1	0.6	10.4	79.6	1.8	20.2	108.3
2008-2012年	3.8	36.1	110.7	1.8	32.1	81.2	1.4	14.8	103.0	2.0	19.9	112.1
	35-44歳			75歳以上			35-44歳			75歳以上		
1983-1987年	2.2	25.6	80.4	1.2	64.1	81.9	0.6	9.8	82.6	2.2	58.6	101.6
1988-1992年	2.6	24.2	102.0	2.2	72.4	112.2	1.6	11.5	119.5	2.2	45.3	94.7
1993-1997年	2.2	23.6	96.1	0.8	36.8	70.7	0.6	7.7	90.5	2.8	43.4	126.2
1998-2002年	3.0	33.7	95.6	1.4	43.9	83.3	0.4	8.2	79.3	1.0	18.9	60.9
2003-2007年	5.0	47.8	119.4	1.8	39.7	88.1	0.6	10.5	83.0	1.8	20.9	93.2
2008-2012年	2.6	30.8	82.8	1.6	32.7	78.9	0.8	11.6	85.7	0.8	12.3	64.0

注:　総数(10歳以上)については、率は年齢調整死亡率(ベイズ推定値)、対全国比は標準化死亡比 SMR(ベイズ推定値)を算出

第6表　二次医療圏・性・年齢階級別の自殺の推移：自殺死亡数、死亡率、対全国比

滋賀県:湖北　　（2013年3月31日現在の二次医療圏 ; 10歳以上）

	男						女					
	自殺死亡		対全国比	自殺死亡		対全国比	自殺死亡		対全国比	自殺死亡		対全国比
	数 1年当り	率 10万対	×100	数 1年当り	率 10万対	×100	数 1年当り	率 10万対	×100	数 1年当り	率 10万対	×100
	総数(10歳以上)			45-54歳			総数(10歳以上)			45-54歳		
1983-1987年	18.2	30.0	86.9	3.8	40.7	80.5	13.4	15.8	106.2	1.8	17.3	100.6
1988-1992年	17.6	24.8	101.9	3.4	33.3	97.0	8.4	11.3	80.7	1.4	14.2	97.0
1993-1997年	15.6	23.3	87.6	3.2	31.8	86.9	8.6	10.0	90.1	1.4	12.8	98.9
1998-2002年	28.4	36.3	103.8	5.8	52.2	93.3	8.8	11.6	83.4	2.2	16.8	111.7
2003-2007年	25.0	33.9	92.2	4.4	46.5	83.1	9.0	11.6	88.5	0.6	11.0	80.0
2008-2012年	24.4	34.1	96.7	4.2	46.3	95.3	10.6	12.5	99.5	0.6	11.7	78.3
	15-24歳			55-64歳			15-24歳			55-64歳		
1983-1987年	1.6	15.2	109.1	3.4	39.7	93.5	0.4	5.8	85.4	1.6	17.9	90.5
1988-1992年	1.2	10.5	106.5	3.6	35.3	99.5	0.4	4.8	90.1	1.6	16.9	94.6
1993-1997年	1.6	12.8	113.0	3.4	36.8	91.3	0.2	4.1	79.4	1.8	16.8	105.6
1998-2002年	1.8	17.1	108.3	7.0	67.9	106.9	0.4	6.2	88.6	1.8	18.3	97.1
2003-2007年	1.8	18.7	107.4	7.0	62.0	107.4	0.6	8.3	92.7	1.4	15.3	91.3
2008-2012年	1.8	21.9	103.1	5.6	49.6	102.0	0.6	9.1	93.5	1.4	14.2	95.4
	25-34歳			65-74歳			25-34歳			65-74歳		
1983-1987年	2.8	26.8	104.9	2.0	40.1	91.5	1.0	10.5	97.3	3.4	37.8	121.0
1988-1992年	1.6	18.3	95.7	1.8	32.2	91.4	0.0	5.7	65.5	1.8	22.7	87.0
1993-1997年	1.6	18.3	93.6	1.0	20.7	64.8	0.6	7.6	91.3	1.0	14.4	74.1
1998-2002年	2.8	26.8	99.2	4.0	45.7	100.5	0.8	10.3	88.5	1.6	18.8	89.5
2003-2007年	3.6	32.5	104.9	3.2	39.4	91.9	1.2	12.5	96.5	2.2	20.6	110.5
2008-2012年	5.0	41.7	127.9	2.8	35.8	90.7	1.0	13.3	92.7	1.8	18.0	101.3
	35-44歳			75歳以上			35-44歳			75歳以上		
1983-1987年	2.8	27.2	85.4	1.8	65.2	83.2	2.0	14.0	118.2	3.2	62.3	108.1
1988-1992年	2.2	21.2	89.4	3.6	84.4	130.8	1.2	10.1	104.2	2.0	33.9	70.9
1993-1997年	2.4	23.7	96.9	2.0	48.7	93.5	0.4	6.8	80.3	3.2	37.8	109.8
1998-2002年	3.6	36.4	103.3	3.4	61.2	116.2	0.6	8.8	85.0	1.4	18.2	58.7
2003-2007年	2.2	28.4	70.8	2.6	41.5	92.2	0.4	9.6	76.2	2.4	21.3	95.0
2008-2012年	2.6	31.0	83.3	2.4	34.7	83.7	1.6	14.2	104.8	3.4	24.0	125.0

注：　総数(10歳以上)については、率は年齢調整死亡率(ベイズ推定値)、対全国比は標準化死亡比 SMR(ベイズ推定値)を算出

第6表　二次医療圏・性・年齢階級別の自殺の推移：自殺死亡数、死亡率、対全国比

滋賀県:湖西　　（2013年3月31日現在の二次医療圏 ; 10歳以上）

	男						女					
	自殺死亡		対全国比	自殺死亡		対全国比	自殺死亡		対全国比	自殺死亡		対全国比
	数 1年当り	率 10万対	×100	数 1年当り	率 10万対	×100	数 1年当り	率 10万対	×100	数 1年当り	率 10万対	×100
	総数(10歳以上)			45-54歳			総数(10歳以上)			45-54歳		
1983-1987年	8.2	34.0	110.2	1.8	52.1	103.0	4.0	15.4	99.7	0.6	17.4	100.8
1988-1992年	7.6	26.4	119.8	2.0	43.7	127.2	4.0	13.0	103.9	0.4	14.3	97.9
1993-1997年	4.2	23.2	80.6	1.6	38.6	105.4	2.4	10.1	87.3	0.0	10.9	84.4
1998-2002年	10.0	36.3	103.5	2.8	61.1	109.2	3.2	12.4	92.0	0.4	14.3	95.3
2003-2007年	11.6	37.5	116.0	1.0	42.7	76.4	4.2	12.7	105.0	1.0	16.0	117.1
2008-2012年	7.8	33.3	94.3	0.8	41.1	84.6	3.6	12.9	99.8	0.2	13.4	90.1
	15-24歳			55-64歳			15-24歳			55-64歳		
1983-1987年	1.2	20.2	144.7	1.6	45.5	107.2	0.0	6.0	87.7	0.2	16.5	83.6
1988-1992年	1.0	12.7	128.5	1.6	39.2	110.4	0.0	4.6	87.8	0.6	17.6	98.6
1993-1997年	0.0	9.7	85.4	1.0	36.9	91.6	0.0	4.6	87.7	0.2	13.7	85.9
1998-2002年	1.0	18.5	117.1	2.4	65.4	103.0	0.2	7.0	99.4	0.2	16.6	88.0
2003-2007年	0.6	18.0	103.4	3.2	67.6	117.0	0.2	8.8	97.5	0.6	16.6	98.9
2008-2012年	0.2	19.1	90.0	2.6	52.8	108.6	0.0	8.3	85.3	0.2	13.4	89.6
	25-34歳			65-74歳			25-34歳			65-74歳		
1983-1987年	0.8	25.3	99.0	1.0	46.9	107.1	0.4	11.1	102.7	1.0	34.1	109.1
1988-1992年	0.4	17.6	91.9	1.6	47.0	133.5	0.4	9.4	107.9	0.8	26.7	102.4
1993-1997年	0.4	18.1	92.7	0.4	25.6	80.1	0.4	9.0	107.8	1.0	22.9	117.3
1998-2002年	1.4	30.8	113.9	1.0	40.1	88.1	0.2	10.9	94.4	0.6	19.8	94.3
2003-2007年	1.8	38.1	122.8	1.4	42.8	99.7	0.0	11.2	86.0	1.0	20.9	112.1
2008-2012年	0.6	30.7	94.2	1.0	37.2	94.1	0.4	14.5	101.4	1.0	19.7	111.0
	35-44歳			75歳以上			35-44歳			75歳以上		
1983-1987年	0.2	23.5	74.0	1.6	101.1	129.0	0.4	11.8	99.7	1.4	69.0	119.6
1988-1992年	0.6	21.4	90.1	0.4	51.1	79.2	0.2	9.1	94.2	1.6	60.4	126.2
1993-1997年	0.6	22.0	89.6	0.2	37.1	71.3	0.0	7.1	83.4	0.8	31.8	92.3
1998-2002年	0.6	29.6	84.0	0.8	49.2	93.3	0.8	12.6	121.7	0.8	27.2	87.7
2003-2007年	1.4	42.3	105.6	2.2	62.1	137.9	0.4	12.6	100.0	1.0	23.3	104.0
2008-2012年	1.2	37.7	101.5	1.4	43.1	104.0	1.0	16.1	118.4	0.8	18.3	95.1

注：　総数(10歳以上)については、率は年齢調整死亡率(ベイズ推定値)、対全国比は標準化死亡比 SMR(ベイズ推定値)を算出

第6表　二次医療圏・性・年齢階級別の自殺の推移：自殺死亡数、死亡率、対全国比

京都府:丹後　　（2013年3月31日現在の二次医療圏 ; 10歳以上）

	男						女					
	自殺死亡		対全国比	自殺死亡		対全国比	自殺死亡		対全国比	自殺死亡		対全国比
	数 1年当り	率 10万対	×100	数 1年当り	率 10万対	×100	数 1年当り	率 10万対	×100	数 1年当り	率 10万対	×100
	総数(10歳以上)			45-54歳			総数(10歳以上)			45-54歳		
1983-1987年	22.8	36.5	120.5	5.6	59.2	117.1	12.2	15.9	106.1	2.2	19.8	114.7
1988-1992年	18.2	28.1	122.0	3.0	35.8	104.2	11.6	13.4	111.3	1.2	14.3	98.1
1993-1997年	22.6	30.5	143.0	5.0	46.7	127.6	8.6	10.8	101.6	1.4	13.8	106.8
1998-2002年	28.2	41.1	130.5	6.2	65.3	116.7	9.0	12.1	97.9	0.8	13.4	89.1
2003-2007年	25.0	41.0	123.2	4.8	61.7	110.3	10.4	12.9	115.4	0.8	13.0	95.2
2008-2012年	21.8	37.1	119.2	4.2	55.7	114.6	7.8	12.7	101.5	1.0	15.1	101.3
	15-24歳			55-64歳			15-24歳			55-64歳		
1983-1987年	0.6	12.3	88.0	4.2	48.4	114.0	1.0	8.9	129.8	1.2	16.6	84.0
1988-1992年	1.2	12.1	122.1	3.4	37.4	105.3	0.4	5.5	104.6	1.6	17.5	97.9
1993-1997年	1.6	15.1	133.2	4.8	50.1	124.5	0.6	6.3	121.3	2.2	19.5	122.8
1998-2002年	2.0	21.8	138.1	7.8	86.1	135.5	0.2	6.5	92.6	1.8	19.6	104.0
2003-2007年	1.0	18.8	107.9	8.4	84.0	145.5	0.2	8.2	90.7	2.2	19.4	115.6
2008-2012年	0.6	20.1	94.8	5.0	54.1	111.4	0.2	8.9	91.6	1.0	14.1	94.5
	25-34歳			65-74歳			25-34歳			65-74歳		
1983-1987年	2.2	27.9	109.1	2.4	45.9	104.8	0.8	11.0	101.9	2.4	31.9	102.1
1988-1992年	3.2	32.6	170.4	1.6	32.1	91.1	0.8	9.7	111.8	2.6	29.8	114.4
1993-1997年	2.6	28.2	144.1	2.6	35.5	111.3	0.0	6.4	76.7	1.0	15.1	77.7
1998-2002年	2.0	29.1	107.9	6.0	63.5	139.7	0.6	11.3	97.3	1.4	18.6	88.4
2003-2007年	1.8	31.7	102.2	2.8	41.1	95.7	0.0	10.0	77.1	2.0	20.8	111.5
2008-2012年	1.8	34.9	107.1	3.6	46.1	116.8	0.8	15.4	107.5	0.6	14.4	80.6
	35-44歳			75歳以上			35-44歳			75歳以上		
1983-1987年	5.4	46.8	147.2	2.4	73.8	94.2	1.2	12.2	103.4	3.4	61.3	106.2
1988-1992年	2.2	24.4	103.0	3.6	82.7	128.2	1.0	10.2	106.0	4.0	56.7	118.5
1993-1997年	2.2	26.8	109.2	3.8	76.7	147.3	0.6	8.5	99.4	2.8	35.3	102.7
1998-2002年	1.8	30.8	87.3	2.2	48.9	92.9	0.4	9.2	88.6	3.8	38.4	123.7
2003-2007年	3.4	47.8	119.3	2.8	46.4	103.1	1.0	13.5	106.9	4.0	33.2	148.0
2008-2012年	2.6	39.2	105.3	3.8	49.4	119.1	0.6	12.8	94.2	3.6	26.4	137.5

注：　総数(10歳以上)については、率は年齢調整死亡率(ベイズ推定値)、対全国比は標準化死亡比 SMR(ベイズ推定値)を算出

第6表　二次医療圏・性・年齢階級別の自殺の推移：自殺死亡数、死亡率、対全国比

京都府:中丹　　（2013年3月31日現在の二次医療圏 ; 10歳以上）

	男						女					
	自殺死亡		対全国比	自殺死亡		対全国比	自殺死亡		対全国比	自殺死亡		対全国比
	数 1年当り	率 10万対	×100	数 1年当り	率 10万対	×100	数 1年当り	率 10万対	×100	数 1年当り	率 10万対	×100
	総数(10歳以上)			45-54歳			総数(10歳以上)			45-54歳		
1983-1987年	33.8	35.4	110.3	7.4	51.0	100.9	19.4	15.9	107.5	3.8	21.3	123.5
1988-1992年	26.8	26.1	108.5	4.8	33.8	98.3	18.8	13.3	113.0	2.2	14.7	100.7
1993-1997年	26.6	25.3	103.1	5.8	36.4	99.4	18.8	12.4	126.9	4.0	18.4	142.6
1998-2002年	40.0	37.0	106.4	9.6	59.7	106.7	20.8	14.4	122.8	3.6	18.8	125.0
2003-2007年	32.6	33.3	89.8	5.6	45.5	81.3	16.0	12.9	106.9	1.2	12.0	87.4
2008-2012年	32.6	34.6	98.1	5.6	47.6	98.0	13.0	12.9	96.2	2.4	17.5	117.6
	15-24歳			55-64歳			15-24歳			55-64歳		
1983-1987年	2.0	16.1	115.2	4.6	37.5	88.2	0.6	6.3	91.6	2.6	18.0	91.5
1988-1992年	2.2	12.4	124.7	6.4	41.8	117.8	0.2	3.9	74.2	4.0	21.9	122.9
1993-1997年	1.4	11.0	96.9	6.4	44.6	110.7	0.2	4.0	76.1	3.8	21.3	133.8
1998-2002年	1.0	12.6	79.7	11.0	75.7	119.1	0.4	6.1	86.6	4.2	23.5	124.9
2003-2007年	2.4	19.7	112.8	8.2	55.2	95.7	0.8	9.2	102.4	3.8	20.0	119.7
2008-2012年	2.2	22.1	104.1	6.0	43.7	89.9	0.8	10.1	103.9	2.8	16.4	109.9
	25-34歳			65-74歳			25-34歳			65-74歳		
1983-1987年	4.4	31.8	124.5	3.0	39.0	89.0	1.2	10.2	95.1	4.0	34.0	108.8
1988-1992年	2.6	20.9	109.6	2.8	32.3	91.7	0.6	7.3	84.4	3.4	26.5	101.7
1993-1997年	2.0	17.9	91.4	4.0	34.5	108.1	1.0	8.4	101.3	4.2	26.2	134.3
1998-2002年	2.2	20.9	77.5	4.8	40.9	89.9	2.0	13.3	114.6	4.4	26.5	126.2
2003-2007年	3.0	25.6	82.7	4.8	41.0	95.6	1.8	13.8	106.1	3.8	23.4	125.5
2008-2012年	4.4	34.8	106.9	4.4	38.1	96.4	1.0	12.9	89.7	0.8	12.3	69.1
	35-44歳			75歳以上			35-44歳			75歳以上		
1983-1987年	8.0	43.5	136.8	4.4	84.5	107.9	1.4	10.2	86.4	5.8	72.9	126.3
1988-1992年	4.2	25.9	109.2	3.8	62.8	97.4	0.6	7.3	75.2	7.8	74.0	154.6
1993-1997年	3.4	25.1	102.3	3.6	52.4	100.6	1.0	8.2	96.0	4.6	38.0	110.3
1998-2002年	5.2	39.6	112.3	6.2	71.3	135.3	1.2	10.3	99.2	5.0	34.3	110.5
2003-2007年	4.0	34.4	85.8	4.6	46.2	102.6	1.2	11.7	92.8	3.4	20.5	91.2
2008-2012年	5.8	40.0	107.4	4.0	37.2	89.6	1.8	13.9	102.5	3.4	18.2	94.9

注：　総数(10歳以上)については、率は年齢調整死亡率(ベイズ推定値)、対全国比は標準化死亡比 SMR(ベイズ推定値)を算出

第6表　二次医療圏・性・年齢階級別の自殺の推移：自殺死亡数、死亡率、対全国比

京都府:南丹　　（2013年3月31日現在の二次医療圏 ; 10歳以上）

	男						女					
	自殺死亡		対全国比	自殺死亡		対全国比	自殺死亡		対全国比	自殺死亡		対全国比
	数 1年当り	率 10万対	×100	数 1年当り	率 10万対	×100	数 1年当り	率 10万対	×100	数 1年当り	率 10万対	×100
	総数(10歳以上)			45-54歳			総数(10歳以上)			45-54歳		
1983-1987年	16.8	32.0	96.7	2.2	35.3	69.8	9.4	14.9	97.0	1.8	18.8	109.2
1988-1992年	15.0	24.7	101.5	3.0	33.3	96.9	9.6	12.7	101.9	1.0	13.4	91.8
1993-1997年	17.0	25.5	102.5	5.0	41.3	112.9	8.0	10.3	95.1	1.0	11.5	89.3
1998-2002年	26.2	36.7	104.8	6.2	55.3	98.8	9.2	11.9	92.7	1.8	15.3	101.9
2003-2007年	26.0	37.5	103.6	5.8	59.0	105.5	8.4	12.1	90.3	1.2	13.1	95.8
2008-2012年	20.8	33.7	92.7	4.2	49.9	102.6	9.2	12.6	97.1	1.4	15.2	102.2
	15-24歳			55-64歳			15-24歳			55-64歳		
1983-1987年	1.0	13.3	95.4	2.4	39.0	91.7	0.2	5.7	83.1	2.0	22.2	112.6
1988-1992年	1.2	10.4	105.5	3.0	36.4	102.4	0.6	5.6	106.9	1.6	18.3	102.5
1993-1997年	1.0	10.2	90.3	2.4	33.9	84.3	0.8	6.0	115.8	1.4	16.0	100.7
1998-2002年	1.2	13.6	86.1	5.8	63.8	100.4	0.6	6.7	95.5	1.8	19.0	100.9
2003-2007年	1.4	15.9	91.3	6.6	60.5	104.9	1.2	10.7	119.0	0.8	13.4	79.8
2008-2012年	1.8	21.1	99.5	4.2	42.7	88.0	0.6	9.1	94.0	1.4	14.0	93.7
	25-34歳			65-74歳			25-34歳			65-74歳		
1983-1987年	3.0	31.7	124.1	1.8	44.0	100.6	0.8	10.4	96.4	1.6	29.3	93.6
1988-1992年	1.4	19.1	100.0	1.8	36.9	104.6	0.4	7.6	87.3	2.0	28.4	108.8
1993-1997年	1.0	16.7	85.6	0.8	21.7	68.0	0.6	8.0	95.6	1.2	17.6	90.2
1998-2002年	2.6	28.5	105.6	4.4	53.2	116.9	1.0	11.5	99.5	0.8	15.7	74.8
2003-2007年	3.4	35.5	114.4	3.8	46.7	108.8	1.2	13.4	103.1	0.4	12.9	69.1
2008-2012年	2.8	34.6	106.1	2.4	34.3	86.7	0.4	11.7	81.6	1.6	17.9	100.4
	35-44歳			75歳以上			35-44歳			75歳以上		
1983-1987年	3.8	34.2	107.5	2.6	88.5	113.0	1.2	11.6	98.6	1.8	48.1	83.4
1988-1992年	2.6	23.8	100.4	2.0	64.6	100.1	1.2	10.1	104.5	2.8	51.7	108.1
1993-1997年	3.4	30.4	123.9	3.2	75.8	145.5	0.2	6.1	72.1	2.8	40.8	118.5
1998-2002年	3.6	39.0	110.7	2.2	52.8	100.3	0.2	7.5	72.3	3.0	35.9	115.5
2003-2007年	3.2	39.7	99.1	1.8	37.9	84.1	0.8	11.5	91.2	2.8	27.0	120.2
2008-2012年	3.0	36.4	97.8	2.2	36.7	88.4	1.4	14.3	105.5	2.4	20.9	108.7

注：　総数(10歳以上)については、率は年齢調整死亡率(ベイズ推定値)、対全国比は標準化死亡比 SMR(ベイズ推定値)を算出

第6表　二次医療圏・性・年齢階級別の自殺の推移：自殺死亡数、死亡率、対全国比

京都府:京都・乙訓　　（2013年3月31日現在の二次医療圏 ; 10歳以上）

	男						女					
	自殺死亡		対全国比	自殺死亡		対全国比	自殺死亡		対全国比	自殺死亡		対全国比
	数 1年当り	率 10万対	×100	数 1年当り	率 10万対	×100	数 1年当り	率 10万対	×100	数 1年当り	率 10万対	×100
	総数（10歳以上）			45-54歳			総数（10歳以上）			45-54歳		
1983-1987年	188.0	30.1	91.1	44.4	45.4	89.9	111.2	15.1	98.4	22.0	20.8	120.6
1988-1992年	141.4	21.4	86.2	33.8	32.2	93.9	106.6	13.2	101.9	18.8	16.4	112.0
1993-1997年	159.4	22.8	90.2	43.0	37.0	101.1	82.0	9.9	87.8	15.4	12.4	96.4
1998-2002年	251.4	33.8	96.0	63.8	59.2	105.8	105.0	12.5	93.7	16.8	14.7	97.5
2003-2007年	224.6	31.5	85.1	40.6	46.4	83.0	111.0	13.0	101.4	14.2	14.9	108.4
2008-2012年	223.6	31.9	91.7	38.6	45.3	93.3	108.2	13.2	100.1	15.4	16.7	112.1
	15-24歳			55-64歳			15-24歳			55-64歳		
1983-1987年	15.8	11.0	78.5	32.0	47.6	112.0	8.8	6.9	100.6	19.4	23.0	116.4
1988-1992年	12.6	8.5	85.6	25.6	31.3	88.2	10.0	7.0	131.9	16.2	17.7	99.3
1993-1997年	13.6	9.6	85.0	33.4	36.9	91.7	4.8	3.8	72.6	16.2	16.4	102.9
1998-2002年	15.2	12.7	80.6	64.0	64.5	101.5	8.4	7.1	101.2	18.8	17.5	93.0
2003-2007年	14.4	14.0	80.2	56.0	51.4	89.0	8.4	8.2	90.8	21.4	17.6	105.1
2008-2012年	15.8	17.9	84.3	51.6	49.9	102.7	7.0	8.0	82.8	18.6	16.1	108.2
	25-34歳			65-74歳			25-34歳			65-74歳		
1983-1987年	22.0	21.3	83.3	15.8	38.9	88.8	11.0	10.5	97.6	16.2	26.3	84.2
1988-1992年	16.2	16.1	84.4	11.4	26.8	76.1	10.0	9.6	110.9	16.0	24.0	91.9
1993-1997年	21.0	19.1	97.5	16.2	29.1	91.1	10.6	9.3	112.1	13.6	18.2	93.4
1998-2002年	26.2	22.4	82.9	36.0	50.4	110.8	15.6	12.6	109.0	16.6	19.8	94.1
2003-2007年	30.4	27.0	87.0	27.4	35.0	81.6	18.8	15.6	119.7	21.4	22.6	121.2
2008-2012年	29.0	30.8	94.4	28.2	33.2	84.2	13.4	13.5	94.5	19.6	19.1	107.3
	35-44歳			75歳以上			35-44歳			75歳以上		
1983-1987年	38.6	30.6	96.1	19.0	71.9	91.8	15.0	11.4	96.2	18.2	46.2	80.1
1988-1992年	25.0	22.2	93.6	16.6	53.6	83.1	14.0	11.5	119.1	20.6	38.4	80.3
1993-1997年	19.8	21.6	88.0	12.4	38.1	73.1	8.2	8.5	100.2	13.2	20.9	60.8
1998-2002年	27.0	30.2	85.8	18.8	48.3	91.6	12.2	12.7	122.4	16.2	21.4	69.0
2003-2007年	37.2	37.6	93.8	18.0	36.7	81.6	12.2	12.0	94.7	14.4	16.0	71.4
2008-2012年	39.4	35.9	96.4	20.6	34.0	82.0	18.6	15.8	116.4	15.4	15.0	77.8

注：　総数（10歳以上）については、率は年齢調整死亡率（ベイズ推定値）、対全国比は標準化死亡比 SMR（ベイズ推定値）を算出

第6表　二次医療圏・性・年齢階級別の自殺の推移：自殺死亡数、死亡率、対全国比

京都府:山城北　　（2013年3月31日現在の二次医療圏 ; 10歳以上）

	男						女					
	自殺死亡		対全国比	自殺死亡		対全国比	自殺死亡		対全国比	自殺死亡		対全国比
	数 1年当り	率 10万対	×100	数 1年当り	率 10万対	×100	数 1年当り	率 10万対	×100	数 1年当り	率 10万対	×100
	総数(10歳以上)			45-54歳			総数(10歳以上)			45-54歳		
1983-1987年	39.4	29.2	82.9	11.8	46.0	90.9	19.2	13.5	84.5	2.4	12.8	74.3
1988-1992年	33.2	21.2	81.5	7.4	24.7	72.0	21.4	12.0	92.0	5.4	16.4	111.9
1993-1997年	36.0	20.7	76.8	8.2	24.8	67.8	19.6	10.0	87.8	5.4	13.7	105.8
1998-2002年	69.8	33.9	94.1	19.4	56.9	101.6	26.4	12.1	92.6	5.8	15.4	102.4
2003-2007年	66.2	33.2	88.1	13.4	51.6	92.3	24.6	11.7	87.3	3.4	12.5	90.9
2008-2012年	54.4	29.4	79.4	8.8	39.9	82.1	23.0	11.2	83.0	2.6	12.1	81.0
	15-24歳			55-64歳			15-24歳			55-64歳		
1983-1987年	2.0	9.3	66.4	5.2	37.6	88.5	1.8	6.7	98.2	3.0	19.4	98.5
1988-1992年	3.4	9.4	94.9	6.2	31.4	88.4	1.0	3.8	71.3	3.6	18.0	100.7
1993-1997年	3.8	10.2	90.4	8.2	33.9	84.2	1.4	4.3	83.0	3.6	15.1	95.1
1998-2002年	6.0	17.1	108.5	16.4	54.2	85.2	3.4	9.3	132.1	6.0	19.3	102.5
2003-2007年	3.4	13.8	79.2	17.2	49.8	86.4	2.2	8.6	96.0	5.4	15.2	90.8
2008-2012年	4.2	18.1	85.2	10.2	35.3	72.6	2.0	9.2	94.8	2.8	10.3	68.9
	25-34歳			65-74歳			25-34歳			65-74歳		
1983-1987年	4.4	20.0	78.1	4.6	55.3	126.2	2.4	9.5	87.9	2.6	26.9	86.1
1988-1992年	4.0	17.7	92.5	2.0	26.4	75.1	1.6	7.4	84.8	3.6	27.5	105.6
1993-1997年	4.0	16.1	82.5	3.6	28.4	88.9	1.4	6.4	77.0	2.4	16.6	85.4
1998-2002年	7.2	23.8	88.0	7.4	42.1	92.7	2.4	9.0	78.0	3.0	17.4	82.9
2003-2007年	11.4	35.4	114.2	6.4	31.4	73.3	4.8	14.5	111.3	2.2	12.5	67.4
2008-2012年	8.4	33.2	102.0	8.0	31.1	78.7	2.6	11.9	82.8	4.2	15.7	88.3
	35-44歳			75歳以上			35-44歳			75歳以上		
1983-1987年	8.6	23.6	74.1	2.8	72.2	92.2	4.0	10.7	90.7	3.0	49.7	86.1
1988-1992年	7.0	21.1	88.9	3.2	60.3	93.5	2.6	8.0	83.2	3.6	39.4	82.3
1993-1997年	4.6	18.7	76.3	3.4	52.5	100.8	3.2	10.1	118.5	1.8	18.0	52.4
1998-2002年	7.0	29.9	84.9	6.0	67.3	127.7	3.2	11.6	111.8	2.6	19.3	62.0
2003-2007年	9.8	36.6	91.2	4.6	40.9	90.8	3.4	12.3	97.4	3.2	17.5	77.9
2008-2012年	9.6	31.8	85.5	5.0	34.3	82.6	3.8	12.4	91.5	5.0	20.5	106.8

注：　総数(10歳以上)については、率は年齢調整死亡率(ベイズ推定値)、対全国比は標準化死亡比 SMR(ベイズ推定値)を算出

第6表　二次医療圏・性・年齢階級別の自殺の推移：自殺死亡数、死亡率、対全国比

京都府:山城南　　（2013年3月31日現在の二次医療圏 ; 10歳以上）

	男						女					
	自殺死亡		対全国比	自殺死亡		対全国比	自殺死亡		対全国比	自殺死亡		対全国比
	数 1年当り	率 10万対	×100	数 1年当り	率 10万対	×100	数 1年当り	率 10万対	×100	数 1年当り	率 10万対	×100
	総数(10歳以上)			45-54歳			総数(10歳以上)			45-54歳		
1983-1987年	5.6	28.9	73.9	2.6	54.6	108.0	5.4	15.8	105.0	0.8	17.6	102.4
1988-1992年	7.2	23.7	91.9	1.6	31.6	92.1	4.6	12.4	95.3	0.4	13.1	89.7
1993-1997年	8.0	23.7	87.8	1.4	28.8	78.7	6.2	11.6	114.7	1.0	13.2	101.9
1998-2002年	11.4	31.7	78.2	2.8	45.1	80.6	6.2	12.5	97.7	1.2	14.9	99.2
2003-2007年	11.4	30.6	70.4	2.4	42.4	75.8	6.4	12.2	95.5	0.6	12.0	87.7
2008-2012年	14.4	32.4	87.4	2.8	45.9	94.4	5.0	11.7	83.8	0.6	12.9	86.5
	15-24歳			55-64歳			15-24歳			55-64歳		
1983-1987年	0.0	10.0	71.6	0.0	27.6	64.8	0.0	5.7	83.5	0.6	18.8	95.5
1988-1992年	0.4	9.3	94.2	1.2	32.8	92.2	0.2	4.9	92.8	1.0	19.2	107.4
1993-1997年	0.4	10.0	88.3	2.2	42.2	104.7	0.4	5.4	103.5	0.8	16.1	101.4
1998-2002年	0.6	13.8	87.4	3.0	55.2	86.8	0.6	7.5	107.2	1.2	19.1	101.5
2003-2007年	1.4	19.2	109.9	2.4	41.5	71.8	0.6	9.3	102.9	1.0	15.5	92.3
2008-2012年	1.2	21.7	102.1	2.6	40.8	83.9	0.2	7.9	81.7	1.0	13.8	92.3
	25-34歳			65-74歳			25-34歳			65-74歳		
1983-1987年	1.0	25.5	99.6	0.2	33.6	76.8	1.0	13.5	125.6	0.6	27.5	87.9
1988-1992年	1.6	26.0	136.2	0.6	32.1	91.2	0.2	7.8	90.3	0.6	23.0	88.1
1993-1997年	0.2	14.9	76.3	1.0	31.7	99.3	0.2	7.4	89.1	1.8	29.0	148.8
1998-2002年	0.8	22.4	83.0	2.0	46.9	103.1	0.6	11.0	94.6	1.0	21.5	102.3
2003-2007年	1.6	27.7	89.2	0.8	31.1	72.4	1.0	13.0	100.1	2.2	26.2	140.6
2008-2012年	1.4	29.0	89.1	2.4	39.3	99.4	1.0	14.3	99.8	1.0	17.5	98.1
	35-44歳			75歳以上			35-44歳			75歳以上		
1983-1987年	1.2	26.6	83.4	0.6	64.3	82.1	0.6	11.4	96.4	1.8	77.7	134.7
1988-1992年	1.0	19.9	84.0	0.8	59.2	91.7	0.2	8.0	83.2	2.0	64.4	134.7
1993-1997年	1.8	27.0	110.3	1.0	54.5	104.7	1.0	10.4	122.0	1.0	32.3	93.7
1998-2002年	1.2	28.3	80.4	1.0	50.4	95.6	0.8	10.9	105.6	0.8	24.7	79.5
2003-2007年	1.4	28.6	71.5	1.4	45.9	102.0	0.4	10.5	83.2	0.6	16.4	73.3
2008-2012年	3.0	36.4	97.9	1.0	34.9	84.2	0.4	10.8	79.3	0.8	16.4	85.1

注：　総数(10歳以上)については、率は年齢調整死亡率(ベイズ推定値)、対全国比は標準化死亡比 SMR(ベイズ推定値)を算出

第6表　二次医療圏・性・年齢階級別の自殺の推移：自殺死亡数、死亡率、対全国比

大阪府:豊能　　（2013年3月31日現在の二次医療圏 ; 10歳以上）

	男						女					
	自殺死亡		対全国比	自殺死亡		対全国比	自殺死亡		対全国比	自殺死亡		対全国比
	数 1年当り	率 10万対	×100	数 1年当り	率 10万対	×100	数 1年当り	率 10万対	×100	数 1年当り	率 10万対	×100
	総数(10歳以上)			45-54歳			総数(10歳以上)			45-54歳		
1983-1987年	93.2	25.9	75.6	24.6	37.7	74.5	52.4	13.5	86.8	9.0	14.2	82.7
1988-1992年	82.6	20.8	82.3	20.4	27.9	81.2	51.2	11.6	89.6	10.2	13.6	92.9
1993-1997年	90.2	20.6	81.2	26.6	33.2	90.7	44.8	9.4	84.4	11.2	13.2	101.9
1998-2002年	155.6	33.3	93.4	36.8	50.8	90.8	60.6	12.0	92.4	10.0	13.3	88.6
2003-2007年	143.8	31.7	85.6	29.0	48.6	86.9	65.0	12.5	98.6	8.8	13.7	99.8
2008-2012年	127.4	28.8	81.4	23.2	39.9	82.0	65.4	13.1	96.7	10.6	16.5	110.4
	15-24歳			55-64歳			15-24歳			55-64歳		
1983-1987年	8.4	10.5	75.0	13.2	36.3	85.5	4.6	6.2	90.2	6.4	16.6	83.9
1988-1992年	7.0	8.1	81.9	14.2	29.2	82.1	4.8	5.6	106.7	8.4	16.6	93.0
1993-1997年	9.6	11.3	100.0	17.8	30.9	76.7	4.0	5.1	97.2	5.8	10.5	66.0
1998-2002年	13.0	17.7	112.3	43.4	65.6	103.3	4.8	7.2	101.9	10.2	15.4	81.6
2003-2007年	11.8	18.8	107.7	34.4	49.3	85.4	4.4	8.0	89.0	13.4	17.2	102.8
2008-2012年	7.2	14.8	69.7	23.8	37.5	77.3	5.2	10.2	104.9	12.2	16.2	108.7
	25-34歳			65-74歳			25-34歳			65-74歳		
1983-1987年	13.4	19.6	76.5	6.8	38.9	89.0	6.4	9.1	84.4	7.0	28.1	90.0
1988-1992年	13.8	19.9	103.9	6.4	30.1	85.4	5.2	7.7	88.5	6.6	22.6	86.5
1993-1997年	11.6	16.2	83.0	8.0	26.6	83.4	6.2	8.3	100.2	6.2	16.9	86.8
1998-2002年	20.0	25.9	95.7	17.0	42.1	92.5	7.4	9.8	84.7	12.8	26.4	125.7
2003-2007年	21.4	30.7	99.0	16.4	34.3	80.0	11.2	14.9	114.7	8.8	16.3	87.4
2008-2012年	17.2	30.2	92.8	19.6	35.7	90.4	7.4	12.6	87.7	9.2	14.8	83.3
	35-44歳			75歳以上			35-44歳			75歳以上		
1983-1987年	20.4	23.5	74.0	6.2	64.4	82.2	10.0	11.0	92.8	8.8	54.8	95.1
1988-1992年	14.8	19.0	80.3	5.6	47.5	73.6	9.2	10.7	110.8	6.6	31.5	65.8
1993-1997年	10.6	17.0	69.5	5.8	41.4	79.5	4.6	7.1	82.9	6.4	24.5	71.3
1998-2002年	18.0	28.9	82.1	7.4	41.3	78.3	8.8	12.7	123.2	6.4	20.1	64.6
2003-2007年	19.4	28.4	71.0	11.2	42.6	94.6	9.0	12.4	98.0	9.2	21.1	94.1
2008-2012年	24.0	31.7	85.3	12.2	35.0	84.3	14.2	16.5	122.0	6.6	12.4	64.6

注:　総数(10歳以上)については、率は年齢調整死亡率(ベイズ推定値)、対全国比は標準化死亡比 SMR(ベイズ推定値)を算出

第6表　二次医療圏・性・年齢階級別の自殺の推移：自殺死亡数、死亡率、対全国比

大阪府:三島　　（2013年3月31日現在の二次医療圏 ; 10歳以上）

	男						女					
	自殺死亡		対全国比	自殺死亡		対全国比	自殺死亡		対全国比	自殺死亡		対全国比
	数 1年当り	率 10万対	×100	数 1年当り	率 10万対	×100	数 1年当り	率 10万対	×100	数 1年当り	率 10万対	×100
	総数(10歳以上)			45-54歳			総数(10歳以上)			45-54歳		
1983-1987年	65.6	26.4	76.1	19.2	41.2	81.5	33.6	13.2	84.1	6.2	14.8	85.9
1988-1992年	55.8	20.0	77.7	14.8	27.1	79.0	35.6	11.6	90.2	7.6	14.0	95.5
1993-1997年	66.4	21.1	81.5	19.6	32.9	89.8	34.4	9.9	91.1	9.0	13.9	107.6
1998-2002年	111.4	32.6	90.2	22.6	43.9	78.4	47.0	12.7	99.0	9.2	15.7	104.6
2003-2007年	94.6	28.7	76.4	15.6	38.3	68.5	35.0	10.1	76.1	4.8	11.4	83.2
2008-2012年	96.6	29.7	83.5	15.4	39.6	81.5	43.6	12.5	90.3	5.4	13.5	90.3
	15-24歳			55-64歳			15-24歳			55-64歳		
1983-1987年	4.8	9.1	65.4	8.6	35.3	83.0	2.2	4.9	71.9	5.6	20.5	104.1
1988-1992年	4.4	7.5	75.4	10.6	30.8	86.6	3.2	5.2	98.7	6.2	17.9	100.3
1993-1997年	5.6	9.5	84.4	14.2	33.1	82.3	3.4	5.6	107.2	7.6	17.4	109.2
1998-2002年	7.0	14.4	91.0	31.4	61.1	96.2	4.4	8.5	120.7	10.0	19.1	101.6
2003-2007年	6.6	16.6	95.0	24.2	45.3	78.4	2.6	7.2	80.2	7.6	13.7	82.1
2008-2012年	7.4	20.8	98.1	18.2	38.7	79.7	3.2	9.3	96.3	9.4	16.3	109.5
	25-34歳			65-74歳			25-34歳			65-74歳		
1983-1987年	6.0	13.7	53.7	5.2	43.0	98.3	4.4	9.1	84.4	3.6	24.0	76.7
1988-1992年	7.4	15.1	79.2	4.4	30.0	85.2	5.0	9.8	112.9	2.6	15.6	59.6
1993-1997年	9.6	17.2	87.8	4.2	21.6	67.6	4.6	8.4	101.4	1.8	9.8	50.2
1998-2002年	17.4	27.8	103.0	13.6	45.7	100.5	7.4	12.1	104.7	6.2	19.8	94.4
2003-2007年	13.4	24.5	79.1	14.4	38.9	90.7	5.4	10.3	78.8	6.2	16.4	88.3
2008-2012年	10.0	23.8	73.0	13.2	30.9	78.2	8.8	17.4	121.2	5.8	13.4	75.0
	35-44歳			75歳以上			35-44歳			75歳以上		
1983-1987年	17.6	27.2	85.5	4.0	70.7	90.2	6.8	10.5	88.6	4.4	47.6	82.6
1988-1992年	9.8	17.8	75.3	4.2	54.1	83.9	4.8	8.4	87.2	6.0	42.4	88.6
1993-1997年	9.2	20.5	83.5	4.0	42.3	81.3	3.2	7.2	84.6	4.8	27.0	78.3
1998-2002年	13.6	31.3	89.0	5.4	43.1	81.8	5.2	11.4	110.6	4.6	21.1	67.9
2003-2007年	15.2	31.2	77.8	5.2	30.8	68.4	3.6	8.7	69.0	4.8	16.6	74.0
2008-2012年	22.4	37.7	101.4	9.6	38.2	92.1	7.2	12.5	92.5	3.4	10.3	53.7

注：　総数(10歳以上)については、率は年齢調整死亡率(ベイズ推定値)、対全国比は標準化死亡比 SMR(ベイズ推定値)を算出

第6表　二次医療圏・性・年齢階級別の自殺の推移：自殺死亡数、死亡率、対全国比

大阪府:北河内　　（2013年3月31日現在の二次医療圏 ; 10歳以上）

	男						女					
	自殺死亡		対全国比	自殺死亡		対全国比	自殺死亡		対全国比	自殺死亡		対全国比
	数 1年当り	率 10万対	×100	数 1年当り	率 10万対	×100	数 1年当り	率 10万対	×100	数 1年当り	率 10万対	×100
	総数(10歳以上)			45-54歳			総数(10歳以上)			45-54歳		
1983-1987年	127.8	29.4	89.2	39.8	49.2	97.2	73.2	16.4	108.9	14.4	18.8	109.2
1988-1992年	105.2	22.3	89.4	30.2	31.9	93.0	64.6	12.8	100.0	12.2	13.2	90.6
1993-1997年	120.6	22.7	90.0	36.6	36.2	99.0	58.0	10.1	93.8	13.2	12.6	97.2
1998-2002年	219.0	37.9	108.4	46.2	53.1	94.8	77.6	12.8	100.5	15.6	16.4	109.0
2003-2007年	193.6	34.6	96.5	35.0	51.0	91.2	73.0	12.4	95.8	8.8	12.5	91.4
2008-2012年	178.6	33.2	97.0	30.2	46.6	95.9	73.6	12.8	95.9	12.0	17.4	116.9
	15-24歳			55-64歳			15-24歳			55-64歳		
1983-1987年	9.6	10.2	73.1	15.4	39.1	91.9	6.8	7.3	106.5	9.0	20.9	105.8
1988-1992年	11.2	10.2	102.6	20.2	35.2	99.1	5.0	4.8	92.0	8.4	15.6	87.5
1993-1997年	10.4	10.4	91.7	26.6	36.0	89.5	4.0	4.2	81.4	11.6	16.1	101.2
1998-2002年	13.8	16.9	107.0	72.0	81.6	128.4	4.6	6.1	87.0	17.4	19.4	103.3
2003-2007年	11.0	16.8	96.5	55.8	60.8	105.4	7.0	10.5	117.0	16.2	16.4	98.0
2008-2012年	12.8	21.8	102.7	35.4	44.0	90.5	5.8	10.1	104.3	12.6	14.2	94.9
	25-34歳			65-74歳			25-34歳			65-74歳		
1983-1987年	17.6	22.4	87.5	7.6	40.3	92.2	9.0	11.3	104.7	8.6	30.9	98.9
1988-1992年	11.6	15.2	79.7	7.6	32.9	93.3	8.4	10.6	122.3	10.8	32.4	124.0
1993-1997年	13.2	15.0	76.6	10.6	31.6	98.9	6.2	7.2	87.0	7.8	19.6	100.7
1998-2002年	25.4	26.1	96.7	25.4	52.5	115.4	11.6	12.0	103.1	10.4	20.6	97.9
2003-2007年	25.2	29.7	95.6	27.6	44.1	102.8	10.0	11.8	91.1	11.6	17.8	95.6
2008-2012年	18.0	28.7	88.2	31.0	40.5	102.6	8.6	13.3	93.1	14.2	17.2	96.6
	35-44歳			75歳以上			35-44歳			75歳以上		
1983-1987年	31.2	28.4	89.3	6.2	68.2	87.1	14.6	12.7	107.5	10.8	71.5	123.9
1988-1992年	16.0	17.6	74.2	8.2	64.5	100.0	8.2	8.6	89.3	11.6	51.2	106.9
1993-1997年	17.6	23.4	95.6	5.2	37.1	71.3	5.8	7.8	91.7	9.4	32.5	94.3
1998-2002年	25.8	35.7	101.5	10.0	52.1	98.9	9.8	13.1	126.8	8.2	23.3	75.0
2003-2007年	28.0	35.1	87.6	10.8	40.1	89.1	11.6	14.1	111.5	7.8	17.3	77.0
2008-2012年	33.2	36.9	99.2	17.6	44.8	108.0	11.4	12.7	93.9	9.0	15.5	80.5

注：　総数(10歳以上)については、率は年齢調整死亡率(ベイズ推定値)、対全国比は標準化死亡比 SMR(ベイズ推定値)を算出

第6表　二次医療圏・性・年齢階級別の自殺の推移：自殺死亡数、死亡率、対全国比

大阪府:中河内　　（2013年3月31日現在の二次医療圏 ; 10歳以上）

	男						女					
	自殺死亡		対全国比	自殺死亡		対全国比	自殺死亡		対全国比	自殺死亡		対全国比
	数 1年当り	率 10万対	×100	数 1年当り	率 10万対	×100	数 1年当り	率 10万対	×100	数 1年当り	率 10万対	×100
	総数(10歳以上)			45-54歳			総数(10歳以上)			45-54歳		
1983-1987年	96.4	30.0	89.2	25.2	42.3	83.7	51.6	14.7	96.6	9.8	16.8	97.3
1988-1992年	81.6	23.6	93.5	21.4	32.2	93.9	39.4	10.7	79.8	7.2	11.5	78.8
1993-1997年	89.2	23.0	92.6	23.8	34.6	94.5	45.0	10.6	97.0	7.6	11.0	85.5
1998-2002年	147.6	36.0	102.4	37.6	61.9	110.6	55.4	12.4	98.0	8.6	14.0	92.7
2003-2007年	141.0	35.6	98.4	28.6	59.1	105.6	50.6	12.0	92.1	6.4	13.1	95.6
2008-2012年	131.0	34.8	102.2	21.6	47.3	97.2	54.8	13.7	101.7	9.0	18.3	122.7
	15-24歳			55-64歳			15-24歳			55-64歳		
1983-1987年	7.4	10.4	74.3	15.4	45.6	107.4	4.0	6.2	90.6	8.4	21.8	110.6
1988-1992年	5.4	7.5	75.8	13.0	29.6	83.3	3.4	4.9	92.3	7.0	15.8	88.6
1993-1997年	5.8	8.7	77.3	24.2	43.6	108.2	4.0	5.9	112.7	8.2	15.0	94.2
1998-2002年	6.8	12.6	79.4	46.4	74.6	117.4	3.2	6.3	89.9	12.2	19.0	100.7
2003-2007年	7.4	15.7	90.2	39.4	61.4	106.4	2.8	6.9	76.6	10.2	15.3	91.2
2008-2012年	8.6	20.7	97.5	27.0	48.5	99.8	3.8	9.7	99.7	11.0	17.4	116.4
	25-34歳			65-74歳			25-34歳			65-74歳		
1983-1987年	12.0	22.4	87.8	7.4	42.8	97.8	5.2	9.9	91.8	8.8	33.8	108.1
1988-1992年	10.6	19.0	99.6	8.4	40.5	115.0	5.2	9.3	107.8	6.2	22.3	85.3
1993-1997年	10.6	17.1	87.7	9.4	34.1	106.8	6.2	9.6	115.6	5.4	16.6	84.9
1998-2002年	15.6	23.7	87.7	17.6	47.2	103.8	8.6	12.6	108.9	9.6	22.8	108.7
2003-2007年	15.2	26.1	84.3	19.0	41.4	96.4	9.0	14.6	112.6	8.6	17.3	92.9
2008-2012年	15.0	34.0	104.3	24.0	44.9	113.6	6.6	14.9	103.8	8.6	15.3	85.8
	35-44歳			75歳以上			35-44歳			75歳以上		
1983-1987年	21.2	28.6	89.7	7.4	80.1	102.3	7.8	10.5	88.9	7.4	50.6	87.7
1988-1992年	16.0	24.8	104.7	6.8	60.9	94.4	4.8	7.9	81.9	5.6	29.3	61.2
1993-1997年	10.6	21.1	85.9	4.8	40.2	77.2	5.4	9.9	116.9	8.2	33.0	95.8
1998-2002年	17.4	34.4	97.7	6.2	41.6	78.9	5.8	11.3	109.0	7.4	24.8	80.0
2003-2007年	20.4	36.1	90.1	11.0	49.9	110.8	8.0	13.7	108.7	5.6	15.4	68.7
2008-2012年	25.0	40.5	109.0	9.6	34.2	82.4	9.4	15.0	110.3	6.2	14.1	73.3

注：　総数(10歳以上)については、率は年齢調整死亡率(ベイズ推定値)、対全国比は標準化死亡比 SMR(ベイズ推定値)を算出

第6表　二次医療圏・性・年齢階級別の自殺の推移：自殺死亡数、死亡率、対全国比

大阪府:南河内　　（2013年3月31日現在の二次医療圏 ; 10歳以上）

	男						女					
	自殺死亡		対全国比	自殺死亡		対全国比	自殺死亡		対全国比	自殺死亡		対全国比
	数 1年当り	率 10万対	×100	数 1年当り	率 10万対	×100	数 1年当り	率 10万対	×100	数 1年当り	率 10万対	×100
	総数(10歳以上)			45-54歳			総数(10歳以上)			45-54歳		
1983-1987年	61.6	29.1	85.0	16.2	41.0	81.2	28.8	12.8	80.4	6.0	15.8	91.5
1988-1992年	55.6	22.3	89.6	15.0	31.9	92.9	32.6	11.6	89.7	6.8	14.3	97.5
1993-1997年	63.0	22.6	88.9	19.2	37.1	101.4	36.8	11.1	103.5	6.4	12.0	92.8
1998-2002年	92.2	31.7	85.6	24.0	51.6	92.2	43.4	12.3	98.4	6.8	13.8	91.5
2003-2007年	100.2	33.5	92.7	19.2	50.1	89.6	38.0	11.6	88.9	5.2	12.8	93.1
2008-2012年	100.2	35.1	100.8	19.0	51.8	106.6	42.0	12.4	97.2	6.8	16.5	110.9
	15-24歳			55-64歳			15-24歳			55-64歳		
1983-1987年	6.2	13.5	97.0	10.2	42.5	100.1	2.2	5.3	78.3	3.2	14.6	73.8
1988-1992年	5.6	10.2	103.5	10.4	32.4	91.3	2.0	4.1	78.2	5.2	16.3	91.5
1993-1997年	4.4	9.3	81.9	14.6	37.4	93.0	2.6	5.0	95.3	4.6	12.5	78.8
1998-2002年	6.6	15.4	97.2	25.0	55.7	87.6	4.0	8.4	119.1	10.2	20.7	110.2
2003-2007年	4.8	14.1	80.6	27.2	56.1	97.2	4.0	10.1	112.2	9.2	17.1	102.4
2008-2012年	6.2	19.0	89.6	20.4	46.4	95.4	2.6	8.2	84.8	8.2	16.0	107.2
	25-34歳			65-74歳			25-34歳			65-74歳		
1983-1987年	5.2	16.8	65.7	4.8	40.4	92.4	2.0	6.8	63.2	5.0	29.9	95.8
1988-1992年	6.6	18.2	95.0	5.6	36.0	102.1	2.6	7.2	83.4	4.4	22.3	85.4
1993-1997年	8.0	18.9	96.9	3.2	18.1	56.8	4.0	8.6	103.7	5.8	21.9	112.6
1998-2002年	9.0	21.0	77.8	9.4	35.4	77.9	4.2	9.4	80.9	6.8	21.4	102.1
2003-2007年	11.8	29.2	94.2	16.2	46.4	108.2	4.4	10.9	83.5	4.2	12.9	69.4
2008-2012年	11.0	33.9	104.0	14.0	35.4	89.6	3.6	11.8	82.6	8.4	18.5	103.9
	35-44歳			75歳以上			35-44歳			75歳以上		
1983-1987年	12.0	24.5	76.9	6.8	101.3	129.3	5.6	10.6	90.1	4.6	47.3	82.0
1988-1992年	7.8	17.7	74.7	4.4	54.3	84.2	5.8	10.9	113.3	5.8	39.8	83.3
1993-1997年	7.4	19.3	78.7	6.2	58.9	113.0	5.2	11.1	130.8	8.0	40.8	118.7
1998-2002年	12.2	32.0	90.7	5.8	45.9	87.0	3.2	8.5	82.2	8.0	32.6	104.8
2003-2007年	14.2	35.4	88.3	6.8	38.4	85.3	5.0	11.7	92.5	5.8	19.1	85.2
2008-2012年	19.2	42.5	114.3	10.0	41.2	99.3	5.2	11.8	87.0	7.2	18.8	97.6

注：　総数(10歳以上)については、率は年齢調整死亡率(ベイズ推定値)、対全国比は標準化死亡比 SMR(ベイズ推定値)を算出

第6表　二次医療圏・性・年齢階級別の自殺の推移：自殺死亡数、死亡率、対全国比

大阪府:堺市　　（2013年3月31日現在の二次医療圏 ; 10歳以上）

	男						女					
	自殺死亡		対全国比	自殺死亡		対全国比	自殺死亡		対全国比	自殺死亡		対全国比
	数 1年当り	率 10万対	×100	数 1年当り	率 10万対	×100	数 1年当り	率 10万対	×100	数 1年当り	率 10万対	×100
	総数(10歳以上)			45-54歳			総数(10歳以上)			45-54歳		
1983-1987年	104.0	33.1	99.9	30.8	53.1	104.9	51.0	15.3	99.8	9.4	17.0	98.9
1988-1992年	84.2	24.4	99.0	22.2	33.6	97.9	49.0	12.7	100.4	12.4	17.9	122.2
1993-1997年	93.0	24.5	98.9	24.2	34.9	95.5	46.8	11.1	102.4	9.2	12.6	97.5
1998-2002年	154.4	38.7	109.9	34.6	56.9	101.6	58.4	13.3	103.9	9.0	14.0	92.7
2003-2007年	132.6	33.8	95.1	22.2	47.5	84.9	60.4	13.8	108.3	7.4	14.2	103.7
2008-2012年	126.2	33.5	96.6	21.8	48.2	99.3	60.0	13.8	106.0	8.2	16.7	112.1
	15-24歳			55-64歳			15-24歳			55-64歳		
1983-1987年	7.4	11.8	84.6	13.6	42.6	100.2	3.4	5.7	84.0	8.4	22.9	116.1
1988-1992年	7.8	10.6	107.0	14.6	33.7	94.8	4.4	6.0	114.3	7.2	16.7	93.4
1993-1997年	9.4	13.4	118.8	22.6	42.4	105.4	3.6	5.4	103.9	9.8	18.1	113.9
1998-2002年	8.8	16.6	105.2	44.0	72.5	114.0	3.8	7.2	102.9	12.0	19.2	102.2
2003-2007年	4.2	11.8	67.5	37.8	59.2	102.6	4.8	10.8	120.0	13.0	18.3	109.4
2008-2012年	9.2	22.7	107.1	25.4	44.9	92.5	5.2	12.6	129.7	12.0	17.7	118.7
	25-34歳			65-74歳			25-34歳			65-74歳		
1983-1987年	11.8	21.6	84.7	9.2	55.5	126.8	7.6	12.5	116.1	7.8	34.1	109.0
1988-1992年	8.8	16.8	88.1	9.0	44.1	125.2	3.6	7.1	82.3	8.0	29.6	113.3
1993-1997年	9.4	16.5	84.5	8.8	32.6	102.1	7.0	11.0	131.9	6.8	20.5	105.3
1998-2002年	18.4	28.5	105.7	19.2	51.9	114.1	8.0	12.2	105.4	7.6	19.2	91.5
2003-2007年	17.8	30.4	98.1	21.2	47.0	109.5	9.4	14.8	114.1	10.2	20.5	110.1
2008-2012年	13.8	29.3	90.1	21.0	40.4	102.2	7.8	15.1	105.4	11.6	19.6	110.2
	35-44歳			75歳以上			35-44歳			75歳以上		
1983-1987年	23.2	30.2	94.7	7.4	90.5	115.6	7.6	9.9	83.6	6.2	49.2	85.2
1988-1992年	14.8	22.5	94.9	6.8	65.2	101.1	5.8	8.6	89.3	7.2	38.8	81.1
1993-1997年	10.4	20.7	84.4	7.4	58.8	112.9	4.2	8.0	93.9	6.2	26.6	77.4
1998-2002年	19.2	39.5	112.1	9.8	60.0	113.9	8.0	14.7	142.4	9.6	31.7	101.9
2003-2007年	19.8	36.9	92.2	9.6	43.8	97.2	9.2	15.6	123.3	6.2	16.6	74.1
2008-2012年	23.2	36.1	97.0	11.4	38.9	93.8	7.2	11.6	85.7	7.8	16.5	86.0

注：　総数(10歳以上)については、率は年齢調整死亡率(ベイズ推定値)、対全国比は標準化死亡比 SMR(ベイズ推定値)を算出

第6表　二次医療圏・性・年齢階級別の自殺の推移：自殺死亡数、死亡率、対全国比

大阪府:泉州　　（2013年3月31日現在の二次医療圏 ; 10歳以上）

	男						女					
	自殺死亡		対全国比	自殺死亡		対全国比	自殺死亡		対全国比	自殺死亡		対全国比
	数 1年当り	率 10万対	×100	数 1年当り	率 10万対	×100	数 1年当り	率 10万対	×100	数 1年当り	率 10万対	×100
	総数(10歳以上)			45-54歳			総数(10歳以上)			45-54歳		
1983-1987年	108.4	34.8	108.2	36.0	65.1	128.8	51.8	15.4	99.8	8.2	15.5	89.9
1988-1992年	87.4	25.5	104.8	19.0	31.3	91.1	58.0	14.1	114.2	10.4	16.2	110.8
1993-1997年	95.2	24.9	100.7	22.4	33.4	91.2	50.2	11.2	105.3	8.6	12.5	96.6
1998-2002年	153.6	37.3	104.8	36.4	56.6	101.2	62.8	13.3	105.2	12.4	17.7	117.6
2003-2007年	154.2	36.7	102.4	31.0	56.9	101.8	67.6	13.6	112.2	9.8	16.2	118.6
2008-2012年	137.2	34.2	97.4	28.2	53.0	109.1	64.8	13.4	106.3	10.4	18.0	120.9
	15-24歳			55-64歳			15-24歳			55-64歳		
1983-1987年	8.0	13.4	96.3	15.0	43.7	102.8	3.4	5.8	85.5	6.2	16.9	85.9
1988-1992年	7.8	11.2	113.6	19.6	43.2	121.6	4.0	5.8	109.3	10.6	21.8	121.8
1993-1997年	9.0	13.1	116.0	22.4	43.2	107.2	4.2	6.1	117.5	8.2	15.5	97.6
1998-2002年	9.2	16.1	101.7	40.0	67.7	106.5	5.8	9.5	134.7	12.6	20.2	107.2
2003-2007年	6.4	13.8	79.4	38.8	59.7	103.4	3.6	7.7	85.9	14.6	20.2	120.7
2008-2012年	6.8	15.8	74.3	27.4	44.9	92.5	2.4	6.3	64.5	10.0	14.9	100.1
	25-34歳			65-74歳			25-34歳			65-74歳		
1983-1987年	9.6	19.7	77.0	9.8	54.8	125.2	5.4	10.1	93.8	8.8	34.1	109.0
1988-1992年	7.6	15.6	81.4	8.2	37.9	107.5	5.6	10.1	116.2	9.0	29.7	113.7
1993-1997年	12.0	20.3	103.8	12.2	40.3	126.3	4.6	7.7	92.9	7.6	20.8	106.6
1998-2002年	19.6	28.9	107.2	17.0	45.2	99.5	6.6	9.9	85.1	7.4	17.7	84.3
2003-2007年	18.0	29.2	94.2	22.4	49.0	114.1	9.4	14.0	107.7	10.4	20.2	108.5
2008-2012年	19.8	38.0	116.8	18.0	35.2	89.2	8.6	15.8	110.4	11.0	18.7	105.1
	35-44歳			75歳以上			35-44歳			75歳以上		
1983-1987年	22.8	32.6	102.6	6.6	78.1	99.8	8.4	11.8	100.0	11.2	74.7	129.5
1988-1992年	15.6	24.2	102.3	9.4	80.3	124.4	6.0	9.2	95.0	12.2	54.8	114.4
1993-1997年	11.0	20.6	84.0	6.2	47.3	90.9	5.6	9.5	111.9	11.4	40.9	119.0
1998-2002年	21.0	37.8	107.3	9.8	56.3	106.8	6.8	11.6	112.6	11.2	32.8	105.7
2003-2007年	23.8	38.8	96.9	13.8	55.7	123.6	8.6	13.3	105.4	11.2	25.7	114.5
2008-2012年	25.4	37.4	100.4	11.6	37.5	90.4	11.4	15.4	113.7	10.8	20.3	105.6

注：　総数(10歳以上)については、率は年齢調整死亡率(ベイズ推定値)、対全国比は標準化死亡比 SMR(ベイズ推定値)を算出

第6表　二次医療圏・性・年齢階級別の自殺の推移：自殺死亡数、死亡率、対全国比

大阪府:大阪市　　（2013年3月31日現在の二次医療圏 ; 10歳以上）

	男						女					
	自殺死亡		対全国比	自殺死亡		対全国比	自殺死亡		対全国比	自殺死亡		対全国比
	数 1年当り	率 10万対	×100	数 1年当り	率 10万対	×100	数 1年当り	率 10万対	×100	数 1年当り	率 10万対	×100
	総数（10歳以上）			45-54歳			総数（10歳以上）			45-54歳		
1983-1987年	385.4	36.0	110.9	109.0	58.9	116.5	191.6	16.1	105.6	34.4	18.1	104.8
1988-1992年	325.6	28.6	118.0	85.4	44.5	129.5	157.0	12.5	96.0	29.8	15.5	106.2
1993-1997年	347.8	28.8	117.1	88.4	43.7	119.6	146.6	11.3	100.2	29.0	14.8	114.6
1998-2002年	589.4	46.1	133.8	149.0	79.9	142.8	201.6	14.8	114.7	32.8	18.5	122.8
2003-2007年	532.0	42.1	120.2	91.6	59.8	106.9	202.0	15.5	117.3	24.8	16.6	121.2
2008-2012年	486.4	38.9	117.0	85.2	56.8	116.8	220.0	17.0	125.8	31.4	20.9	139.8
	15-24歳			55-64歳			15-24歳			55-64歳		
1983-1987年	20.0	10.1	72.2	68.4	54.5	128.1	16.0	8.0	117.4	30.2	20.7	105.1
1988-1992年	18.8	9.3	93.8	69.0	44.9	126.4	13.2	6.5	123.5	25.4	15.9	88.8
1993-1997年	19.6	10.5	93.1	87.8	51.9	129.0	10.6	5.7	109.9	26.4	15.2	95.5
1998-2002年	24.8	15.6	98.8	181.0	101.6	159.9	13.2	8.2	117.2	39.6	21.8	115.6
2003-2007年	25.4	18.6	106.4	153.6	81.4	141.1	17.2	12.2	136.1	38.2	20.3	121.5
2008-2012年	26.4	21.9	103.3	116.6	65.0	133.8	17.2	13.5	139.4	30.6	17.8	119.3
	25-34歳			65-74歳			25-34歳			65-74歳		
1983-1987年	40.8	22.9	89.4	37.2	54.2	123.9	19.8	11.7	108.7	29.8	30.7	98.2
1988-1992年	34.0	19.0	99.6	31.4	40.9	116.0	18.8	10.7	123.4	26.4	24.6	94.4
1993-1997年	37.0	19.2	98.2	41.6	42.0	131.7	22.0	11.3	135.5	21.4	17.3	88.8
1998-2002年	59.2	28.7	106.1	80.4	64.1	140.9	33.2	15.8	136.0	33.6	23.2	110.5
2003-2007年	63.6	32.7	105.4	87.4	61.4	143.1	34.6	17.1	131.2	30.8	19.3	103.8
2008-2012年	56.0	32.0	98.4	80.2	53.5	135.3	37.2	20.0	139.6	35.0	20.9	117.4
	35-44歳			75歳以上			35-44歳			75歳以上		
1983-1987年	76.8	36.3	114.0	31.6	88.2	112.6	31.6	15.0	127.1	29.0	51.3	89.0
1988-1992年	56.4	29.1	123.0	29.0	67.8	105.1	17.6	9.7	100.5	25.0	34.5	72.1
1993-1997年	46.8	29.1	118.9	25.4	53.4	102.5	14.8	9.7	114.0	21.4	24.5	71.1
1998-2002年	59.6	38.4	109.0	33.8	57.8	109.7	20.4	13.3	128.2	28.4	26.3	84.6
2003-2007年	75.4	44.0	109.9	34.4	44.4	98.7	32.8	18.6	147.0	23.2	17.2	76.8
2008-2012年	76.4	39.0	104.8	44.2	44.9	108.3	39.4	19.6	144.2	28.8	17.6	91.3

注：　総数（10歳以上）については、率は年齢調整死亡率（ベイズ推定値）、対全国比は標準化死亡比 SMR（ベイズ推定値）を算出

第6表　二次医療圏・性・年齢階級別の自殺の推移：自殺死亡数、死亡率、対全国比

兵庫県:神戸　　（2013年3月31日現在の二次医療圏 ; 10歳以上）

	男						女					
	自殺死亡		対全国比	自殺死亡		対全国比	自殺死亡		対全国比	自殺死亡		対全国比
	数 1年当り	率 10万対	×100	数 1年当り	率 10万対	×100	数 1年当り	率 10万対	×100	数 1年当り	率 10万対	×100
	総数(10歳以上)			45-54歳			総数(10歳以上)			45-54歳		
1983-1987年	191.8	34.5	107.0	54.4	58.1	114.8	102.0	15.9	104.8	21.6	21.2	123.0
1988-1992年	150.4	25.0	101.9	36.4	36.2	105.5	91.6	12.9	99.9	16.2	15.2	103.8
1993-1997年	154.0	24.5	98.0	38.2	35.2	96.1	82.0	11.0	101.3	14.4	12.7	98.4
1998-2002年	248.0	36.2	101.8	66.4	61.9	110.6	103.8	13.1	101.6	18.0	15.9	105.8
2003-2007年	243.8	35.3	97.1	44.6	48.9	87.5	105.2	13.4	102.1	16.6	16.3	118.8
2008-2012年	225.6	33.5	96.7	40.8	47.2	97.0	111.6	14.2	106.9	16.8	17.2	115.6
	15-24歳			55-64歳			15-24歳			55-64歳		
1983-1987年	15.0	15.2	109.1	26.2	39.7	93.3	7.6	7.4	108.5	15.0	19.7	99.8
1988-1992年	12.6	11.3	113.7	28.0	34.3	96.6	7.2	6.2	117.8	14.6	16.5	92.6
1993-1997年	14.2	13.3	118.0	33.0	38.7	96.1	6.2	5.7	108.6	14.2	15.3	96.2
1998-2002年	17.0	17.6	111.6	63.2	66.5	104.7	8.6	8.4	119.9	18.4	18.1	95.9
2003-2007年	16.0	18.6	106.9	62.0	58.0	100.5	7.4	8.6	95.2	18.2	16.0	95.5
2008-2012年	17.8	23.6	111.5	50.8	48.6	100.0	9.2	11.7	120.8	20.2	17.5	117.3
	25-34歳			65-74歳			25-34歳			65-74歳		
1983-1987年	25.6	28.5	111.6	16.4	45.7	104.3	11.6	12.2	113.5	16.0	32.2	103.1
1988-1992年	17.8	20.2	105.7	12.8	31.0	87.9	10.6	10.8	125.1	14.8	25.6	97.9
1993-1997年	17.4	19.4	99.3	16.2	30.1	94.5	11.0	10.9	130.4	11.4	17.2	88.4
1998-2002年	27.8	27.6	102.0	31.2	45.1	99.2	13.8	12.7	109.3	15.8	19.4	92.5
2003-2007年	31.6	32.2	103.9	32.2	41.5	96.7	17.8	16.2	124.4	18.0	19.5	104.9
2008-2012年	27.4	33.0	101.2	32.0	38.2	96.6	12.4	13.6	95.0	18.6	18.8	105.8
	35-44歳			75歳以上			35-44歳			75歳以上		
1983-1987年	40.6	35.8	112.5	12.8	68.4	87.3	13.6	11.6	98.1	16.2	51.5	89.3
1988-1992年	27.4	25.2	106.1	14.8	62.0	96.1	13.2	11.4	117.8	14.8	36.3	75.9
1993-1997年	22.0	24.0	98.1	12.2	47.7	91.7	8.8	9.0	105.4	15.2	32.5	94.5
1998-2002年	27.8	31.8	90.2	14.6	43.2	81.9	11.0	11.4	110.0	17.6	28.6	92.1
2003-2007年	35.8	38.2	95.3	21.2	43.9	97.5	14.6	14.1	111.6	12.4	15.6	69.6
2008-2012年	33.6	32.8	88.3	22.8	37.8	91.1	18.8	16.3	120.4	15.0	15.2	78.9

注：　総数(10歳以上)については、率は年齢調整死亡率(ベイズ推定値)、対全国比は標準化死亡比 SMR(ベイズ推定値)を算出

第6表　二次医療圏・性・年齢階級別の自殺の推移：自殺死亡数、死亡率、対全国比

兵庫県:阪神南　　（2013年3月31日現在の二次医療圏 ; 10歳以上）

	男						女					
	自殺死亡		対全国比	自殺死亡		対全国比	自殺死亡		対全国比	自殺死亡		対全国比
	数 1年当り	率 10万対	×100	数 1年当り	率 10万対	×100	数 1年当り	率 10万対	×100	数 1年当り	率 10万対	×100
	総数(10歳以上)			45-54歳			総数(10歳以上)			45-54歳		
1983-1987年	123.8	31.3	95.5	34.4	51.0	100.8	63.6	14.6	96.1	9.4	14.2	82.6
1988-1992年	91.2	22.1	88.9	19.2	27.4	79.9	58.2	12.3	95.8	10.0	13.8	94.6
1993-1997年	103.0	24.1	95.5	26.8	35.8	97.8	48.2	10.0	90.9	9.6	12.6	97.6
1998-2002年	162.2	35.3	99.2	40.6	57.9	103.5	67.6	12.8	101.4	10.4	14.5	96.3
2003-2007年	148.8	32.5	88.7	28.6	48.7	87.0	64.8	12.8	96.7	9.6	15.0	109.7
2008-2012年	144.4	31.8	91.8	25.4	43.5	89.6	65.4	12.7	95.9	10.2	16.2	108.8
	15-24歳			55-64歳			15-24歳			55-64歳		
1983-1987年	9.6	12.8	91.7	20.4	46.1	108.5	6.2	7.9	115.4	10.2	20.3	102.8
1988-1992年	7.0	9.1	91.7	19.0	35.3	99.3	7.4	8.4	158.9	8.6	15.4	86.4
1993-1997年	5.6	8.6	76.4	22.0	38.1	94.6	2.6	3.9	75.5	10.8	17.2	108.5
1998-2002年	11.8	19.0	120.1	46.4	71.6	112.7	5.2	8.0	113.3	14.2	20.5	108.9
2003-2007年	8.0	16.0	91.9	41.8	59.4	102.9	4.4	8.3	92.4	12.4	16.5	98.7
2008-2012年	8.8	19.4	91.4	30.2	45.6	93.9	4.2	8.9	91.2	10.8	14.9	99.9
	25-34歳			65-74歳			25-34歳			65-74歳		
1983-1987年	16.6	23.3	91.2	9.6	40.8	93.3	7.2	10.2	94.6	9.2	29.0	92.6
1988-1992年	10.8	15.8	82.8	9.2	34.4	97.5	5.8	8.5	97.5	10.0	26.9	103.2
1993-1997年	12.6	17.7	90.8	13.0	37.7	118.1	6.0	8.4	101.4	6.6	16.2	82.9
1998-2002年	18.0	23.5	87.0	20.6	47.8	105.0	11.6	13.9	120.0	11.4	22.3	106.0
2003-2007年	16.6	23.8	76.6	17.2	35.5	82.7	11.6	14.5	111.7	8.8	15.8	84.9
2008-2012年	15.8	27.4	84.2	20.2	36.7	93.0	9.8	14.9	103.8	12.0	18.6	104.7
	35-44歳			75歳以上			35-44歳			75歳以上		
1983-1987年	24.0	28.4	89.1	8.6	70.4	89.9	11.2	12.8	108.3	9.8	51.1	88.6
1988-1992年	18.2	23.8	100.5	7.2	48.6	75.3	6.8	9.0	92.9	9.0	36.0	75.2
1993-1997年	14.4	23.6	96.3	8.0	48.4	92.9	5.2	8.4	98.8	7.4	25.5	74.1
1998-2002年	18.2	30.0	85.3	6.2	32.2	61.1	5.8	9.6	92.4	9.0	24.0	77.4
2003-2007年	22.0	31.5	78.5	13.8	47.8	106.1	11.6	15.3	121.0	6.4	13.8	61.6
2008-2012年	31.6	39.0	104.9	12.2	34.5	83.1	10.0	12.3	90.6	8.4	14.5	75.4

注:　総数(10歳以上)については、率は年齢調整死亡率(ベイズ推定値)、対全国比は標準化死亡比 SMR(ベイズ推定値)を算出

第6表　二次医療圏・性・年齢階級別の自殺の推移：自殺死亡数、死亡率、対全国比

兵庫県:阪神北　　（2013年3月31日現在の二次医療圏 ; 10歳以上）

	男						女					
	自殺死亡		対全国比	自殺死亡		対全国比	自殺死亡		対全国比	自殺死亡		対全国比
	数 1年当り	率 10万対	×100	数 1年当り	率 10万対	×100	数 1年当り	率 10万対	×100	数 1年当り	率 10万対	×100
	総数(10歳以上)			45-54歳			総数(10歳以上)			45-54歳		
1983-1987年	55.0	27.3	78.7	15.4	40.8	80.7	31.6	14.0	89.7	4.4	13.1	76.1
1988-1992年	43.4	18.9	72.1	9.4	22.8	66.4	33.4	12.0	93.4	4.8	11.7	80.2
1993-1997年	55.2	20.6	78.2	14.6	30.0	81.9	27.8	9.3	80.9	5.2	10.6	81.9
1998-2002年	94.8	31.3	84.6	23.4	48.1	85.9	40.0	11.6	89.0	5.8	12.0	79.9
2003-2007年	98.4	31.7	84.3	18.6	43.9	78.5	43.0	12.5	92.9	5.0	11.4	83.3
2008-2012年	91.8	29.5	83.0	12.6	31.9	65.7	41.8	11.6	88.1	5.0	11.7	78.4
	15-24歳			55-64歳			15-24歳			55-64歳		
1983-1987年	4.2	11.1	79.4	7.4	33.0	77.6	2.8	6.7	97.6	5.4	20.5	103.7
1988-1992年	4.0	8.9	89.7	8.8	28.6	80.5	3.6	6.7	127.4	6.8	19.8	110.9
1993-1997年	4.4	10.0	88.2	10.2	28.7	71.2	2.4	5.0	95.6	4.4	12.3	77.4
1998-2002年	7.8	17.9	113.6	23.2	53.3	83.9	3.8	8.1	115.7	5.4	13.4	71.3
2003-2007年	7.6	19.3	110.6	23.2	47.9	83.1	3.8	9.6	106.3	6.8	13.7	81.7
2008-2012年	7.2	20.5	96.7	18.6	40.2	82.7	2.8	8.4	86.1	8.4	15.4	103.6
	25-34歳			65-74歳			25-34歳			65-74歳		
1983-1987年	7.8	22.5	87.8	4.0	35.4	80.9	4.2	10.8	100.7	5.4	32.5	104.0
1988-1992年	4.4	12.7	66.2	4.0	27.7	78.7	2.2	6.3	72.9	5.2	25.8	99.0
1993-1997年	8.2	18.3	93.8	5.4	25.9	81.3	3.2	7.1	85.6	3.4	14.5	74.6
1998-2002年	11.0	22.8	84.6	10.8	38.7	85.1	6.2	11.5	99.4	7.4	22.4	106.8
2003-2007年	13.4	29.4	94.9	11.2	33.3	77.6	9.2	17.0	130.4	5.8	15.9	85.2
2008-2012年	12.2	32.0	98.1	15.8	38.6	97.8	6.8	15.7	109.3	8.2	17.9	100.8
	35-44歳			75歳以上			35-44歳			75歳以上		
1983-1987年	10.8	23.6	74.1	5.2	79.7	101.8	5.0	10.3	87.6	4.4	46.0	79.7
1988-1992年	9.0	19.7	83.1	3.6	46.0	71.3	4.4	9.1	93.8	6.4	44.0	91.9
1993-1997年	8.8	20.9	85.1	3.6	37.2	71.5	4.4	9.3	109.1	4.8	26.5	77.0
1998-2002年	13.2	30.0	85.0	4.8	37.6	71.3	4.0	8.9	86.4	7.2	29.6	95.5
2003-2007年	16.8	34.8	86.8	7.6	39.3	87.2	8.0	14.6	115.7	4.2	14.0	62.3
2008-2012年	15.8	30.7	82.5	9.0	35.0	84.3	5.2	10.2	75.1	5.4	14.0	72.9

注：　総数(10歳以上)については、率は年齢調整死亡率(ベイズ推定値)、対全国比は標準化死亡比 SMR(ベイズ推定値)を算出

第6表　二次医療圏・性・年齢階級別の自殺の推移：自殺死亡数、死亡率、対全国比

兵庫県:東播磨　　（2013年3月31日現在の二次医療圏 ; 10歳以上）

	男						女					
	自殺死亡		対全国比	自殺死亡		対全国比	自殺死亡		対全国比	自殺死亡		対全国比
	数 1年当り	率 10万対	×100	数 1年当り	率 10万対	×100	数 1年当り	率 10万対	×100	数 1年当り	率 10万対	×100
	総数(10歳以上)			45-54歳			総数(10歳以上)			45-54歳		
1983-1987年	72.4	30.6	92.1	20.8	50.1	99.1	37.8	14.6	95.8	5.4	14.6	84.6
1988-1992年	67.0	24.6	100.4	16.4	33.1	96.2	37.8	12.5	98.2	7.6	15.5	106.0
1993-1997年	71.0	23.3	91.5	17.2	30.6	83.6	32.0	9.5	86.6	6.0	11.0	85.3
1998-2002年	118.8	35.7	99.3	29.8	54.6	97.6	43.8	11.8	94.4	8.6	15.3	101.4
2003-2007年	114.8	34.4	94.7	22.0	49.4	88.3	47.4	13.0	102.1	7.0	14.6	106.6
2008-2012年	108.8	33.3	96.2	18.2	45.0	92.5	45.0	12.3	96.9	6.6	15.2	101.8
	15-24歳			55-64歳			15-24歳			55-64歳		
1983-1987年	5.8	13.6	97.6	8.6	34.7	81.6	2.8	6.4	94.2	4.2	16.3	82.6
1988-1992年	7.2	12.9	130.3	11.6	34.3	96.6	1.2	3.1	59.4	5.4	16.3	91.5
1993-1997年	6.2	11.8	104.0	15.2	37.6	93.4	3.8	6.5	125.3	5.0	13.2	82.7
1998-2002年	8.4	18.0	113.8	28.8	60.2	94.8	2.0	5.3	74.8	9.2	19.1	101.6
2003-2007年	7.0	17.9	102.5	26.0	48.9	84.8	3.6	9.3	103.0	9.2	16.6	98.9
2008-2012年	8.0	22.2	104.8	19.4	39.1	80.5	1.8	6.5	67.4	9.0	16.0	107.0
	25-34歳			65-74歳			25-34歳			65-74歳		
1983-1987年	9.4	23.2	90.9	5.0	38.0	86.8	4.0	9.6	89.2	6.0	31.4	100.5
1988-1992年	9.0	21.7	113.7	6.0	35.8	101.5	4.8	10.5	121.2	5.0	22.9	88.0
1993-1997年	7.2	15.8	80.7	6.6	29.0	90.8	3.8	7.9	95.2	4.2	15.9	81.6
1998-2002年	14.8	27.3	101.2	12.4	42.5	93.6	6.6	11.9	103.0	5.4	17.4	82.8
2003-2007年	17.4	33.9	109.3	16.8	47.2	109.9	6.4	12.7	97.3	8.0	20.6	110.4
2008-2012年	15.0	34.4	105.5	17.0	40.2	101.9	5.8	13.9	97.1	7.8	17.6	99.0
	35-44歳			75歳以上			35-44歳			75歳以上		
1983-1987年	17.0	29.4	92.5	5.6	79.3	101.3	8.6	14.0	118.7	6.8	59.1	102.4
1988-1992年	10.6	20.0	84.4	6.2	66.4	102.9	6.4	11.0	113.8	7.4	46.2	96.6
1993-1997年	12.0	25.3	103.1	5.8	52.3	100.5	2.8	6.6	77.1	6.2	30.3	88.0
1998-2002年	15.6	35.0	99.3	8.6	60.0	113.8	3.2	8.0	76.9	8.8	33.8	109.0
2003-2007年	15.0	32.5	81.0	9.8	50.3	111.6	6.8	13.7	108.6	5.8	18.5	82.3
2008-2012年	19.0	36.1	97.0	11.8	46.9	113.2	5.6	11.4	84.2	8.0	20.4	105.9

注:　総数(10歳以上)については、率は年齢調整死亡率(ベイズ推定値)、対全国比は標準化死亡比 SMR(ベイズ推定値)を算出

第6表　二次医療圏・性・年齢階級別の自殺の推移：自殺死亡数、死亡率、対全国比

兵庫県:北播磨　　（2013年3月31日現在の二次医療圏 ; 10歳以上）

	男						女					
	自殺死亡		対全国比	自殺死亡		対全国比	自殺死亡		対全国比	自殺死亡		対全国比
	数 1年当り	率 10万対	×100	数 1年当り	率 10万対	×100	数 1年当り	率 10万対	×100	数 1年当り	率 10万対	×100
	総数(10歳以上)			45-54歳			総数(10歳以上)			45-54歳		
1983-1987年	40.0	33.9	105.3	10.0	52.9	104.6	25.8	17.3	119.6	4.2	20.5	118.8
1988-1992年	31.4	24.9	101.1	4.8	26.4	76.8	26.2	15.1	127.8	3.8	16.8	115.2
1993-1997年	39.4	27.4	114.8	8.6	37.4	102.2	21.8	11.5	118.7	2.6	12.1	94.0
1998-2002年	47.0	34.6	94.2	9.2	44.4	79.4	26.0	13.9	119.0	2.8	13.7	90.9
2003-2007年	51.8	37.8	103.4	11.2	58.5	104.6	20.0	12.7	100.5	3.4	15.7	114.3
2008-2012年	53.2	38.1	113.9	9.4	54.0	111.1	18.4	11.7	96.4	0.8	9.7	64.7
	15-24歳			55-64歳			15-24歳			55-64歳		
1983-1987年	2.2	13.3	95.2	7.4	47.9	112.7	0.8	5.6	82.5	3.4	20.3	102.8
1988-1992年	2.6	11.6	116.7	8.8	46.8	131.7	1.8	6.9	131.2	3.8	19.9	111.4
1993-1997年	2.4	11.8	104.1	9.4	48.4	120.3	0.4	3.6	69.1	3.8	18.8	118.2
1998-2002年	2.8	15.9	100.9	10.8	57.0	89.7	1.4	7.4	105.1	7.2	28.2	149.8
2003-2007年	3.2	19.3	110.7	11.2	52.8	91.4	1.6	9.8	109.4	3.6	16.5	98.3
2008-2012年	2.4	19.6	92.2	9.6	45.6	93.9	1.4	10.1	104.3	2.6	13.3	89.0
	25-34歳			65-74歳			25-34歳			65-74歳		
1983-1987年	4.6	26.2	102.5	3.6	42.8	97.7	2.2	11.4	106.3	4.4	35.2	112.6
1988-1992年	4.8	26.3	137.7	2.8	30.4	86.4	1.4	8.5	98.0	5.2	34.6	132.6
1993-1997年	3.2	19.2	98.3	5.2	37.8	118.7	2.0	9.8	117.6	4.0	23.6	120.9
1998-2002年	4.6	25.8	95.4	6.0	41.5	91.2	3.4	14.7	127.1	3.4	20.5	97.5
2003-2007年	6.2	33.7	108.6	6.8	42.6	99.4	1.0	9.3	71.5	2.8	17.2	92.2
2008-2012年	7.6	42.3	130.0	8.6	46.5	117.6	1.0	10.9	76.3	4.0	19.8	111.1
	35-44歳			75歳以上			35-44歳			75歳以上		
1983-1987年	9.4	38.7	121.5	2.8	59.6	76.1	4.0	14.9	126.1	6.6	77.2	133.9
1988-1992年	4.8	22.2	93.8	2.8	48.9	75.9	4.0	13.8	143.2	6.2	55.4	115.8
1993-1997年	6.2	30.1	122.9	4.2	57.2	109.8	0.4	5.1	59.7	8.4	58.9	171.0
1998-2002年	7.8	42.3	120.1	5.6	61.8	117.1	1.6	9.7	93.5	6.2	37.3	120.0
2003-2007年	7.4	42.7	106.5	5.4	47.5	105.4	3.2	15.4	121.8	4.4	22.6	100.6
2008-2012年	9.0	44.4	119.4	6.6	46.5	112.0	2.0	12.3	90.7	6.6	27.2	141.6

注：　総数(10歳以上)については、率は年齢調整死亡率(ベイズ推定値)、対全国比は標準化死亡比 SMR(ベイズ推定値)を算出

第6表　二次医療圏・性・年齢階級別の自殺の推移：自殺死亡数、死亡率、対全国比

兵庫県:中播磨　　（2013年3月31日現在の二次医療圏 ; 10歳以上）

	男						女					
	自殺死亡		対全国比	自殺死亡		対全国比	自殺死亡		対全国比	自殺死亡		対全国比
	数 1年当り	率 10万対	×100	数 1年当り	率 10万対	×100	数 1年当り	率 10万対	×100	数 1年当り	率 10万対	×100
	総数(10歳以上)			45-54歳			総数(10歳以上)			45-54歳		
1983-1987年	81.0	36.8	116.0	26.0	70.6	139.7	36.0	14.7	96.3	5.4	15.7	90.8
1988-1992年	52.8	23.2	93.9	16.6	41.6	121.0	31.8	11.9	91.6	6.4	15.6	106.9
1993-1997年	62.6	24.7	99.8	14.4	33.6	92.0	30.2	10.2	94.0	5.0	11.7	90.8
1998-2002年	112.0	41.0	117.5	26.6	62.4	111.5	36.4	12.3	93.7	6.6	15.4	102.0
2003-2007年	99.4	37.5	103.1	20.2	56.5	101.1	39.0	13.0	101.8	3.8	11.5	84.1
2008-2012年	97.6	36.6	108.1	16.4	48.9	100.6	37.4	12.6	98.5	6.0	16.6	111.2
	15-24歳			55-64歳			15-24歳			55-64歳		
1983-1987年	5.0	14.1	101.1	11.6	45.8	107.8	2.6	6.8	99.2	5.2	18.6	94.5
1988-1992年	4.2	10.2	103.5	8.0	27.9	78.5	1.4	3.9	74.5	5.6	17.5	98.0
1993-1997年	5.0	12.1	106.8	15.2	44.8	111.2	1.0	3.4	64.7	6.4	17.6	110.7
1998-2002年	8.0	20.8	131.8	30.0	79.8	125.6	1.6	5.5	78.3	7.6	19.4	102.9
2003-2007年	7.6	22.0	125.9	22.4	55.1	95.4	4.0	11.7	130.4	7.6	17.3	103.3
2008-2012年	8.0	25.7	121.3	19.4	48.6	100.0	3.0	10.4	107.5	6.8	15.8	105.9
	25-34歳			65-74歳			25-34歳			65-74歳		
1983-1987年	10.4	28.6	111.9	6.2	43.4	99.0	3.4	9.7	90.5	4.6	24.4	78.2
1988-1992年	4.4	14.2	74.1	4.8	31.1	88.1	3.8	10.0	115.5	5.0	22.5	86.2
1993-1997年	5.2	15.1	77.3	7.8	36.2	113.5	3.0	7.9	94.5	4.0	15.9	81.7
1998-2002年	12.2	28.8	106.6	14.0	52.9	116.3	4.2	10.4	89.6	5.8	19.7	93.7
2003-2007年	15.0	36.4	117.4	12.4	43.2	100.6	5.6	13.7	105.0	6.0	18.3	98.5
2008-2012年	11.2	33.2	101.9	14.4	44.0	111.3	3.8	12.4	86.5	6.0	17.0	95.2
	35-44歳			75歳以上			35-44歳			75歳以上		
1983-1987年	15.4	33.6	105.7	6.2	80.9	103.3	5.0	11.1	93.8	9.6	74.3	128.8
1988-1992年	10.2	24.0	101.1	4.4	49.3	76.5	4.0	9.4	97.7	5.6	35.2	73.5
1993-1997年	8.8	23.9	97.4	5.8	53.1	101.9	3.2	8.6	101.0	7.6	36.4	105.7
1998-2002年	15.0	41.2	117.1	6.2	48.3	91.6	4.8	12.4	119.8	5.2	21.6	69.5
2003-2007年	14.0	38.1	95.0	7.4	43.1	95.7	4.4	11.8	93.8	7.0	22.6	100.6
2008-2012年	18.4	42.9	115.3	9.4	43.1	103.9	3.4	9.9	73.0	8.4	22.5	116.8

注：　総数(10歳以上)については、率は年齢調整死亡率(ベイズ推定値)、対全国比は標準化死亡比 SMR(ベイズ推定値)を算出

第6表　二次医療圏・性・年齢階級別の自殺の推移：自殺死亡数、死亡率、対全国比

兵庫県:西播磨　　（2013年3月31日現在の二次医療圏 ; 10歳以上）

	男						女					
	自殺死亡		対全国比	自殺死亡		対全国比	自殺死亡		対全国比	自殺死亡		対全国比
	数 1年当り	率 10万対	×100	数 1年当り	率 10万対	×100	数 1年当り	率 10万対	×100	数 1年当り	率 10万対	×100
	総数(10歳以上)			45-54歳			総数(10歳以上)			45-54歳		
1983-1987年	33.8	30.1	88.6	8.2	45.1	89.3	22.6	15.5	102.0	3.2	17.1	99.0
1988-1992年	29.2	24.0	95.1	5.0	27.7	80.7	19.0	12.2	94.8	2.6	13.8	94.6
1993-1997年	30.6	23.6	93.2	7.4	34.0	92.9	13.0	9.4	77.2	2.8	12.7	98.4
1998-2002年	45.0	34.5	93.4	12.4	56.1	100.3	19.2	12.2	93.5	2.0	11.9	78.8
2003-2007年	51.2	37.3	106.3	10.8	58.7	104.9	20.6	13.3	104.0	2.6	13.8	100.6
2008-2012年	42.2	34.3	97.1	8.2	51.4	105.8	17.8	12.5	95.9	2.4	14.9	100.0
	15-24歳			55-64歳			15-24歳			55-64歳		
1983-1987年	3.0	16.2	116.0	4.6	34.0	80.0	1.2	6.6	97.2	3.2	18.7	95.0
1988-1992年	2.4	11.3	113.9	4.8	29.8	83.8	1.2	5.6	106.6	2.6	15.6	87.3
1993-1997年	1.8	10.3	91.3	5.0	31.8	78.9	0.6	4.2	79.9	2.0	12.7	80.1
1998-2002年	2.6	15.6	98.4	11.6	62.4	98.2	1.0	6.5	93.0	3.2	17.5	92.8
2003-2007年	2.6	17.9	102.4	13.4	61.9	107.3	3.0	14.9	165.7	2.8	14.7	87.5
2008-2012年	2.8	22.0	103.7	9.0	44.0	90.6	1.0	9.0	93.0	2.4	12.8	86.2
	25-34歳			65-74歳			25-34歳			65-74歳		
1983-1987年	3.6	21.7	84.8	2.2	30.3	69.3	3.0	13.7	127.4	2.8	24.3	77.7
1988-1992年	4.2	24.2	126.7	3.6	35.1	99.6	1.2	8.0	92.6	3.0	22.0	84.3
1993-1997年	3.4	20.9	106.8	3.6	29.0	90.9	0.4	5.7	68.1	2.0	14.3	73.4
1998-2002年	3.4	22.6	83.8	6.0	42.0	92.2	1.8	11.0	94.8	3.6	20.7	98.5
2003-2007年	5.4	31.5	101.5	8.4	51.4	119.8	2.6	14.2	109.3	3.4	19.0	101.9
2008-2012年	6.4	38.7	118.8	6.4	39.2	99.2	1.6	13.0	90.6	2.4	15.3	85.7
	35-44歳			75歳以上			35-44歳			75歳以上		
1983-1987年	7.2	31.0	97.5	4.8	85.3	109.0	2.6	11.5	97.7	6.6	71.3	123.5
1988-1992年	5.4	24.0	101.5	3.6	56.9	88.3	2.2	9.8	101.1	6.0	51.4	107.3
1993-1997年	3.6	20.7	84.6	5.4	68.5	131.6	2.6	11.2	131.9	2.6	20.9	60.7
1998-2002年	5.6	34.8	98.8	3.2	41.7	79.1	2.2	11.8	113.8	5.2	31.0	99.8
2003-2007年	5.4	35.8	89.3	5.0	46.0	102.2	1.8	11.9	94.2	4.4	22.2	98.7
2008-2012年	4.8	31.8	85.4	4.6	37.2	89.6	2.8	14.7	108.7	5.2	22.1	115.1

注：　総数(10歳以上)については、率は年齢調整死亡率(ベイズ推定値)、対全国比は標準化死亡比 SMR(ベイズ推定値)を算出

第6表　二次医療圏・性・年齢階級別の自殺の推移：自殺死亡数、死亡率、対全国比

兵庫県:但馬　　（2013年3月31日現在の二次医療圏 ; 10歳以上）

	男						女					
	自殺死亡		対全国比	自殺死亡		対全国比	自殺死亡		対全国比	自殺死亡		対全国比
	数 1年当り	率 10万対	×100	数 1年当り	率 10万対	×100	数 1年当り	率 10万対	×100	数 1年当り	率 10万対	×100
	総数(10歳以上)			45-54歳			総数(10歳以上)			45-54歳		
1983-1987年	35.0	35.4	114.5	8.4	58.1	114.8	17.2	14.6	95.9	2.4	16.8	97.3
1988-1992年	20.8	22.6	89.7	4.0	32.0	93.1	18.0	13.2	108.5	1.6	13.4	91.9
1993-1997年	27.2	26.9	110.0	4.4	33.1	90.4	13.0	10.1	95.1	1.0	10.4	80.7
1998-2002年	34.8	36.1	100.6	9.0	59.9	107.0	12.0	11.0	83.1	2.0	14.7	97.4
2003-2007年	38.8	40.6	114.5	7.8	58.8	105.2	14.4	12.7	102.7	1.0	11.3	82.6
2008-2012年	34.6	38.3	113.7	7.4	59.3	122.0	14.4	14.1	107.2	1.4	13.9	92.9
	15-24歳			55-64歳			15-24歳			55-64歳		
1983-1987年	0.4	8.9	64.0	6.2	44.6	105.1	0.8	7.1	103.6	2.4	17.2	87.3
1988-1992年	1.0	9.8	99.1	5.2	35.9	101.2	1.0	6.7	126.3	4.0	22.0	123.0
1993-1997年	1.8	13.3	117.7	6.0	43.8	108.7	0.6	5.4	103.8	1.8	14.0	88.3
1998-2002年	1.8	17.0	107.4	7.4	60.9	95.9	0.0	5.0	70.5	1.0	13.8	73.2
2003-2007年	2.8	23.6	135.2	8.0	58.7	101.6	0.8	9.5	105.1	1.2	13.3	79.7
2008-2012年	1.8	23.4	110.4	7.4	50.8	104.6	1.4	13.5	138.7	2.0	14.6	98.1
	25-34歳			65-74歳			25-34歳			65-74歳		
1983-1987年	5.8	37.5	146.6	4.2	48.8	111.5	0.8	8.7	80.8	3.6	30.9	99.0
1988-1992年	1.6	16.5	86.5	3.2	34.5	98.0	0.8	8.1	93.3	2.2	19.5	74.9
1993-1997年	2.2	20.5	105.1	4.6	37.1	116.3	0.4	6.8	81.5	3.8	24.1	123.7
1998-2002年	2.6	25.8	95.4	5.2	42.8	94.1	0.2	8.3	71.8	3.8	23.9	113.9
2003-2007年	3.2	31.2	100.8	6.2	50.2	116.9	1.4	13.6	104.9	2.4	18.1	97.3
2008-2012年	3.0	33.4	102.7	4.8	42.6	107.7	1.6	16.1	112.7	2.6	19.2	107.6
	35-44歳			75歳以上			35-44歳			75歳以上		
1983-1987年	5.0	33.5	105.3	5.0	87.2	111.3	0.6	8.5	71.8	6.6	73.5	127.4
1988-1992年	2.0	17.3	72.9	3.8	61.0	94.6	1.6	10.3	106.4	6.8	61.1	127.6
1993-1997年	4.8	31.9	130.0	3.4	49.7	95.5	0.8	7.5	88.6	4.6	35.9	104.3
1998-2002年	4.2	35.7	101.3	4.2	51.1	96.9	0.8	8.9	86.5	4.2	28.3	91.0
2003-2007年	6.0	51.6	128.7	4.8	46.2	102.5	2.4	16.3	129.2	5.2	28.0	124.9
2008-2012年	5.2	43.1	115.9	5.0	42.1	101.5	2.0	15.6	115.3	3.4	17.8	92.7

注：　総数(10歳以上)については、率は年齢調整死亡率(ベイズ推定値)、対全国比は標準化死亡比 SMR(ベイズ推定値)を算出

第6表　二次医療圏・性・年齢階級別の自殺の推移：自殺死亡数、死亡率、対全国比

兵庫県:丹波　　（2013年3月31日現在の二次医療圏 ; 10歳以上）

	男						女					
	自殺死亡		対全国比	自殺死亡		対全国比	自殺死亡		対全国比	自殺死亡		対全国比
	数 1年当り	率 10万対	×100	数 1年当り	率 10万対	×100	数 1年当り	率 10万対	×100	数 1年当り	率 10万対	×100
	総数(10歳以上)			45-54歳			総数(10歳以上)			45-54歳		
1983-1987年	19.2	35.0	114.0	3.8	51.7	102.3	11.4	16.0	109.4	1.4	17.3	100.5
1988-1992年	16.2	27.0	119.1	3.2	40.2	117.1	10.8	13.5	112.8	1.6	16.5	113.2
1993-1997年	14.8	25.7	105.9	2.0	31.0	84.8	8.4	11.2	104.0	1.2	13.5	104.6
1998-2002年	23.6	37.6	114.2	5.6	60.9	108.8	12.4	13.8	123.0	1.2	14.8	98.6
2003-2007年	24.0	40.9	117.9	7.4	82.4	147.3	8.2	12.3	99.2	1.2	14.3	104.0
2008-2012年	22.0	37.5	116.7	5.2	63.4	130.5	9.4	13.3	109.9	1.2	15.6	104.8
	15-24歳			55-64歳			15-24歳			55-64歳		
1983-1987年	1.2	16.8	120.2	3.0	40.5	95.2	0.4	6.9	101.1	1.8	19.9	101.1
1988-1992年	0.8	10.7	108.3	3.2	37.8	106.6	0.4	5.5	105.2	2.0	19.7	110.1
1993-1997年	0.6	10.9	96.0	5.4	57.0	141.7	0.2	4.7	90.5	2.0	19.3	121.3
1998-2002年	1.2	16.9	107.3	4.8	65.6	103.2	0.2	6.2	88.4	2.0	21.0	111.6
2003-2007年	0.6	15.8	90.7	5.0	59.6	103.3	0.0	6.6	73.4	0.8	14.6	87.3
2008-2012年	0.8	20.0	94.5	4.8	51.7	106.4	0.4	9.4	97.3	0.6	12.6	84.7
	25-34歳			65-74歳			25-34歳			65-74歳		
1983-1987年	1.2	22.5	88.2	2.8	52.2	119.2	0.6	10.3	95.4	1.8	29.2	93.4
1988-1992年	1.6	22.8	119.2	2.4	39.7	112.8	0.6	9.0	103.7	1.8	25.1	96.2
1993-1997年	0.6	16.4	83.9	1.4	25.5	80.0	0.6	8.7	104.6	1.6	19.2	98.4
1998-2002年	1.6	26.7	99.0	5.4	60.8	133.8	0.6	11.1	95.8	3.4	29.9	142.4
2003-2007年	2.6	35.6	114.8	3.8	50.4	117.6	0.4	11.4	87.4	1.4	18.3	98.0
2008-2012年	1.8	32.6	100.2	2.8	41.1	104.1	1.2	16.4	114.3	2.2	21.7	122.2
	35-44歳			75歳以上			35-44歳			75歳以上		
1983-1987年	4.2	43.3	136.0	3.0	88.5	112.9	1.8	15.2	129.0	3.6	69.9	121.2
1988-1992年	2.0	24.1	101.8	3.0	77.9	120.7	0.6	9.1	94.4	3.8	59.3	124.0
1993-1997年	2.0	25.5	103.9	2.6	62.0	119.0	1.2	10.7	126.4	1.6	25.7	74.6
1998-2002年	2.2	34.0	96.7	2.8	57.4	108.8	1.4	13.2	127.2	3.6	38.9	125.4
2003-2007年	2.6	41.5	103.7	2.0	38.6	85.8	1.4	15.0	118.4	3.0	27.3	121.7
2008-2012年	2.8	40.1	107.7	3.6	48.8	117.7	0.6	12.6	92.9	3.2	24.7	128.7

注：　総数(10歳以上)については、率は年齢調整死亡率(ベイズ推定値)、対全国比は標準化死亡比 SMR(ベイズ推定値)を算出

第6表　二次医療圏・性・年齢階級別の自殺の推移：自殺死亡数、死亡率、対全国比

兵庫県:淡路　　（2013年3月31日現在の二次医療圏 ; 10歳以上）

	男						女					
	自殺死亡		対全国比	自殺死亡		対全国比	自殺死亡		対全国比	自殺死亡		対全国比
	数 1年当り	率 10万対	×100	数 1年当り	率 10万対	×100	数 1年当り	率 10万対	×100	数 1年当り	率 10万対	×100
	総数(10歳以上)			45-54歳			総数(10歳以上)			45-54歳		
1983-1987年	28.6	36.2	115.8	6.8	58.9	116.5	17.0	16.4	112.8	1.6	15.8	91.7
1988-1992年	23.0	27.4	117.3	5.0	42.8	124.7	14.8	13.4	110.7	2.2	16.7	114.4
1993-1997年	20.8	26.2	105.2	4.4	36.9	101.0	11.4	11.1	103.3	1.6	13.3	102.6
1998-2002年	30.0	37.6	106.7	5.8	50.6	90.5	15.0	13.4	115.3	2.0	15.8	104.9
2003-2007年	30.8	39.2	113.1	5.8	56.7	101.5	14.6	13.9	120.7	2.2	16.6	120.8
2008-2012年	28.0	37.3	114.1	5.6	58.5	120.4	13.4	13.8	116.6	1.2	14.5	97.5
	15-24歳			55-64歳			15-24歳			55-64歳		
1983-1987年	1.0	13.0	93.2	5.8	50.6	119.0	0.6	6.8	99.2	4.8	30.0	152.0
1988-1992年	1.6	12.4	124.8	4.8	40.1	112.9	0.0	3.7	70.2	2.6	19.5	109.2
1993-1997年	1.0	11.4	100.6	3.8	38.1	94.7	0.6	5.7	109.2	2.8	20.2	127.1
1998-2002年	2.4	21.0	132.9	7.0	68.2	107.3	0.4	6.5	92.7	1.6	17.4	92.3
2003-2007年	0.8	15.9	91.3	7.0	60.8	105.4	0.4	8.1	89.7	3.0	20.2	120.7
2008-2012年	1.6	23.7	111.5	5.6	48.0	98.8	0.8	11.1	114.1	2.0	15.6	104.8
	25-34歳			65-74歳			25-34歳			65-74歳		
1983-1987年	4.2	34.5	135.0	2.8	42.1	96.2	2.0	14.5	134.3	2.4	27.4	87.5
1988-1992年	1.8	19.8	103.8	2.6	35.2	100.0	1.0	9.5	109.2	2.2	23.1	88.7
1993-1997年	2.2	22.3	114.3	2.4	28.6	89.7	0.6	7.9	94.7	1.6	16.3	83.8
1998-2002年	2.0	25.0	92.7	4.6	46.3	101.9	1.2	12.2	105.5	2.8	22.9	109.2
2003-2007年	3.0	33.5	108.0	6.0	56.6	131.8	1.0	12.8	98.3	3.6	25.9	139.3
2008-2012年	2.6	34.7	106.4	4.8	47.7	120.6	0.6	12.9	89.8	1.4	16.4	92.3
	35-44歳			75歳以上			35-44歳			75歳以上		
1983-1987年	5.0	37.8	118.8	3.0	68.3	87.2	1.6	12.5	105.6	4.0	56.6	98.1
1988-1992年	3.8	27.9	117.9	3.4	64.2	99.5	1.4	10.4	107.9	5.4	59.8	125.0
1993-1997年	3.6	30.1	123.0	3.4	58.1	111.5	0.8	8.2	96.8	3.4	34.7	100.9
1998-2002年	4.8	45.5	129.3	3.4	52.2	99.0	1.4	12.1	116.9	5.6	44.8	144.3
2003-2007年	4.8	51.1	127.5	3.4	43.1	95.6	1.4	13.9	109.7	3.0	22.2	98.9
2008-2012年	4.2	42.5	114.1	3.4	38.1	91.8	2.2	17.2	126.8	5.2	29.5	153.3

注：　総数(10歳以上)については、率は年齢調整死亡率(ベイズ推定値)、対全国比は標準化死亡比 SMR(ベイズ推定値)を算出

第6表　二次医療圏・性・年齢階級別の自殺の推移：自殺死亡数、死亡率、対全国比

奈良県:奈良　　（2013年3月31日現在の二次医療圏 ; 10歳以上）

	男						女					
	自殺死亡		対全国比	自殺死亡		対全国比	自殺死亡		対全国比	自殺死亡		対全国比
	数 1年当り	率 10万対	×100	数 1年当り	率 10万対	×100	数 1年当り	率 10万対	×100	数 1年当り	率 10万対	×100
	総数(10歳以上)			45-54歳			総数(10歳以上)			45-54歳		
1983-1987年	31.2	27.2	77.6	11.4	51.9	102.6	21.0	14.9	96.2	3.0	15.2	88.5
1988-1992年	24.6	19.7	72.1	6.0	26.0	75.7	18.8	11.7	88.7	4.0	15.0	102.7
1993-1997年	30.4	20.7	77.7	7.8	29.7	81.2	18.6	10.1	92.0	3.6	12.2	94.5
1998-2002年	47.8	30.2	79.8	14.0	52.5	93.9	22.8	11.9	90.5	3.8	13.6	90.2
2003-2007年	46.6	29.7	77.0	7.2	35.4	63.2	21.4	11.5	86.9	2.6	11.6	84.9
2008-2012年	40.8	28.6	75.1	6.0	33.8	69.6	19.2	10.8	80.7	2.6	12.6	84.4
	15-24歳			55-64歳			15-24歳			55-64歳		
1983-1987年	1.4	8.7	62.2	2.8	26.7	62.7	2.6	8.8	129.3	2.6	17.9	90.9
1988-1992年	2.0	8.5	85.6	4.8	28.1	79.1	1.6	5.3	100.6	1.6	12.2	68.4
1993-1997年	3.2	11.5	101.5	7.8	36.8	91.3	2.6	7.2	137.9	3.8	16.7	105.1
1998-2002年	3.0	13.6	85.9	10.8	47.9	75.4	1.8	6.9	98.3	4.6	18.1	96.1
2003-2007年	4.2	18.7	107.4	11.0	44.0	76.2	1.6	7.8	87.0	3.8	14.2	85.0
2008-2012年	3.2	18.8	88.6	9.4	39.7	81.7	1.2	7.6	77.9	4.4	14.9	99.6
	25-34歳			65-74歳			25-34歳			65-74歳		
1983-1987年	4.4	22.0	85.9	2.6	38.5	87.9	1.0	6.7	62.3	3.8	34.7	111.1
1988-1992年	3.0	15.5	81.0	2.8	31.8	90.1	1.4	7.1	82.2	2.4	21.1	81.1
1993-1997年	3.0	15.0	76.9	2.8	24.3	76.2	1.4	6.7	80.6	1.6	13.1	67.3
1998-2002年	5.0	22.4	82.8	5.8	37.7	82.9	4.0	13.2	114.2	3.6	19.9	94.6
2003-2007年	6.2	28.0	90.5	8.4	43.2	100.8	1.8	9.5	73.0	4.0	18.7	100.5
2008-2012年	6.4	33.3	102.2	6.2	31.6	80.0	2.6	13.4	93.3	3.2	14.8	83.2
	35-44歳			75歳以上			35-44歳			75歳以上		
1983-1987年	6.2	23.8	74.7	2.2	60.1	76.7	3.2	11.0	92.9	4.8	67.4	116.8
1988-1992年	3.6	15.7	66.0	2.0	44.4	68.9	3.4	10.6	110.2	4.4	46.8	97.7
1993-1997年	3.4	16.8	68.5	2.2	38.9	74.8	1.8	7.6	89.8	3.8	32.5	94.5
1998-2002年	5.4	26.7	75.9	3.8	47.1	89.3	2.0	9.1	88.2	3.0	21.6	69.7
2003-2007年	6.0	29.1	72.6	3.2	31.9	70.9	4.2	14.9	118.2	3.4	18.3	81.4
2008-2012年	5.8	28.7	77.0	3.6	28.3	68.2	1.4	8.8	65.1	3.8	16.5	85.8

注：　総数(10歳以上)については、率は年齢調整死亡率(ベイズ推定値)、対全国比は標準化死亡比 SMR(ベイズ推定値)を算出

第6表　二次医療圏・性・年齢階級別の自殺の推移：自殺死亡数、死亡率、対全国比

奈良県:東和　　（2013年3月31日現在の二次医療圏 ; 10歳以上）

	男						女					
	自殺死亡		対全国比	自殺死亡		対全国比	自殺死亡		対全国比	自殺死亡		対全国比
	数 1年当り	率 10万対	×100	数 1年当り	率 10万対	×100	数 1年当り	率 10万対	×100	数 1年当り	率 10万対	×100
	総数(10歳以上)			45-54歳			総数(10歳以上)			45-54歳		
1983-1987年	26.8	30.6	90.5	6.0	43.4	85.8	15.8	14.9	96.7	2.2	16.3	94.3
1988-1992年	20.0	22.1	84.0	5.2	33.7	98.1	13.4	12.0	89.8	2.8	16.1	110.4
1993-1997年	21.0	21.7	81.0	4.6	30.0	82.0	11.4	9.8	85.4	2.0	12.2	94.3
1998-2002年	37.8	34.4	96.4	9.6	56.2	100.4	15.0	12.2	93.0	2.6	15.0	99.8
2003-2007年	33.2	33.4	87.0	6.0	44.7	79.9	15.0	12.2	97.0	2.4	14.7	107.5
2008-2012年	34.6	34.2	99.4	6.8	52.7	108.5	17.0	14.0	108.2	1.8	14.3	96.0
	15-24歳			55-64歳			15-24歳			55-64歳		
1983-1987年	1.4	10.6	76.1	5.2	44.1	103.9	0.6	5.5	80.5	3.0	21.5	109.0
1988-1992年	1.2	8.1	82.2	3.6	29.6	83.3	0.8	4.8	90.9	2.2	16.8	94.1
1993-1997年	1.4	9.3	82.2	4.8	36.0	89.5	0.8	4.7	90.6	1.0	11.0	69.4
1998-2002年	2.4	15.1	95.5	9.8	64.8	101.9	1.4	7.6	108.7	3.4	20.3	108.0
2003-2007年	2.4	17.0	97.4	6.8	45.5	78.8	0.8	7.3	81.4	2.4	15.5	92.4
2008-2012年	3.0	22.4	105.6	5.4	38.8	79.9	1.6	11.2	115.2	2.6	15.0	100.8
	25-34歳			65-74歳			25-34歳			65-74歳		
1983-1987年	4.8	30.2	118.2	2.8	42.8	97.8	2.4	13.7	127.2	3.4	34.2	109.6
1988-1992年	2.6	19.1	100.1	1.6	26.3	74.7	1.0	8.1	93.1	2.6	24.6	94.4
1993-1997年	1.6	14.5	74.1	3.0	30.6	95.8	0.6	6.5	78.2	2.8	21.5	110.1
1998-2002年	2.8	22.2	82.2	5.8	48.3	106.3	2.2	12.8	110.3	2.4	19.4	92.1
2003-2007年	7.0	42.5	137.1	4.0	35.8	83.4	1.8	12.8	98.5	2.0	16.5	88.6
2008-2012年	3.6	31.9	97.9	5.8	42.4	107.4	2.2	15.9	110.9	2.4	17.3	97.4
	35-44歳			75歳以上			35-44歳			75歳以上		
1983-1987年	4.0	25.8	80.9	2.4	65.6	83.8	1.6	10.5	88.8	2.6	44.1	76.4
1988-1992年	3.6	22.1	93.4	2.2	51.6	80.0	1.8	10.0	103.7	2.2	31.1	65.1
1993-1997年	3.0	21.3	87.0	2.6	48.8	93.8	1.6	9.4	110.6	2.6	27.7	80.6
1998-2002年	3.8	30.5	86.7	3.6	53.3	101.2	1.0	8.9	86.1	2.0	19.3	62.2
2003-2007年	4.0	33.6	83.7	3.0	38.1	84.7	1.6	12.3	97.3	4.0	26.2	116.9
2008-2012年	4.8	36.7	98.7	5.2	47.5	114.5	3.2	17.5	128.7	3.2	19.2	100.0

注：　総数(10歳以上)については、率は年齢調整死亡率(ベイズ推定値)、対全国比は標準化死亡比 SMR(ベイズ推定値)を算出

第6表　二次医療圏・性・年齢階級別の自殺の推移：自殺死亡数、死亡率、対全国比

奈良県:西和　　（2013年3月31日現在の二次医療圏 ; 10歳以上）

	男						女					
	自殺死亡		対全国比	自殺死亡		対全国比	自殺死亡		対全国比	自殺死亡		対全国比
	数 1年当り	率 10万対	×100	数 1年当り	率 10万対	×100	数 1年当り	率 10万対	×100	数 1年当り	率 10万対	×100
	総数(10歳以上)			45-54歳			総数(10歳以上)			45-54歳		
1983-1987年	28.6	27.4	77.1	7.2	38.0	75.1	17.0	14.3	88.8	2.6	15.0	87.1
1988-1992年	28.6	21.9	86.5	7.2	29.2	85.1	15.4	11.1	80.5	2.6	12.2	83.6
1993-1997年	26.8	19.7	71.9	6.2	24.9	68.1	15.4	9.4	82.5	4.2	13.4	103.4
1998-2002年	50.4	31.8	85.9	11.6	46.0	82.1	21.4	11.8	90.0	3.8	13.6	90.3
2003-2007年	42.2	29.2	72.7	7.6	38.6	69.0	20.8	11.7	89.1	2.8	12.4	90.5
2008-2012年	39.8	28.7	75.6	6.4	37.4	76.9	20.8	11.9	89.5	3.6	15.9	106.7
	15-24歳			55-64歳			15-24歳			55-64歳		
1983-1987年	1.2	8.4	60.2	5.6	42.8	100.6	1.4	6.6	97.0	1.8	15.9	80.4
1988-1992年	2.6	9.8	98.7	6.2	35.8	100.7	1.0	4.4	83.0	2.4	15.4	86.2
1993-1997年	1.6	8.1	71.5	7.4	36.5	90.7	1.0	4.3	83.0	2.0	11.9	75.1
1998-2002年	4.2	17.0	107.8	13.2	54.2	85.2	1.6	6.9	98.1	4.0	17.0	90.5
2003-2007年	2.4	14.5	83.3	10.2	40.1	69.6	2.2	10.3	114.1	4.6	15.8	94.5
2008-2012年	2.6	18.0	85.1	7.6	34.8	71.7	1.0	7.7	79.4	3.4	12.9	86.4
	25-34歳			65-74歳			25-34歳			65-74歳		
1983-1987年	2.4	17.2	67.2	4.2	55.2	126.0	2.2	10.7	99.4	2.8	30.1	96.3
1988-1992年	2.8	16.2	84.6	2.0	27.4	77.9	2.2	9.7	111.7	3.0	26.0	99.6
1993-1997年	2.4	13.9	71.4	3.6	30.4	95.2	1.8	8.0	96.3	1.6	13.8	71.0
1998-2002年	5.2	23.5	87.1	6.6	44.0	96.7	2.8	11.2	96.3	3.8	21.7	103.4
2003-2007年	5.8	27.8	89.5	5.4	32.5	75.8	2.4	11.2	86.2	3.4	17.7	95.1
2008-2012年	4.0	26.3	80.9	7.4	34.1	86.3	2.2	12.6	88.1	3.8	16.7	93.8
	35-44歳			75歳以上			35-44歳			75歳以上		
1983-1987年	5.8	23.1	72.6	2.0	63.6	81.2	1.8	8.3	70.5	4.4	71.7	124.2
1988-1992年	4.8	19.7	83.2	3.0	63.1	97.8	1.6	7.3	75.6	2.6	33.3	69.6
1993-1997年	2.2	13.6	55.5	3.4	55.9	107.4	1.4	6.9	80.9	3.4	31.1	90.3
1998-2002年	5.4	28.5	80.8	4.0	52.5	99.5	2.0	9.5	92.2	3.4	25.3	81.6
2003-2007年	7.2	34.8	86.9	3.4	35.9	79.8	2.6	11.8	93.3	2.6	15.9	71.1
2008-2012年	7.8	34.2	91.8	3.8	31.7	76.3	2.8	12.0	88.4	4.0	18.5	96.2

注：　総数(10歳以上)については、率は年齢調整死亡率(ベイズ推定値)、対全国比は標準化死亡比 SMR(ベイズ推定値)を算出

第6表　二次医療圏・性・年齢階級別の自殺の推移：自殺死亡数、死亡率、対全国比

奈良県:中和　　（2013年3月31日現在の二次医療圏 ; 10歳以上）

	男						女					
	自殺死亡		対全国比	自殺死亡		対全国比	自殺死亡		対全国比	自殺死亡		対全国比
	数 1年当り	率 10万対	×100	数 1年当り	率 10万対	×100	数 1年当り	率 10万対	×100	数 1年当り	率 10万対	×100
	総数(10歳以上)			45-54歳			総数(10歳以上)			45-54歳		
1983-1987年	31.2	27.5	77.8	8.4	40.6	80.3	18.8	13.9	87.8	2.8	15.0	87.3
1988-1992年	25.8	20.4	75.8	6.4	27.0	78.6	20.2	12.3	94.1	4.4	16.2	110.5
1993-1997年	26.6	19.4	69.5	7.4	28.5	77.9	20.4	10.8	99.3	3.6	12.3	95.4
1998-2002年	50.0	31.3	82.3	12.2	46.3	82.7	20.0	11.0	82.2	3.8	13.7	91.0
2003-2007年	49.6	31.1	79.7	12.0	51.4	92.0	22.6	11.8	91.2	3.2	13.0	95.1
2008-2012年	50.8	31.6	87.6	10.2	46.9	96.5	18.6	10.8	78.5	1.8	10.4	69.7
	15-24歳			55-64歳			15-24歳			55-64歳		
1983-1987年	1.2	8.0	57.1	5.6	40.6	95.6	1.6	6.8	98.8	2.4	17.0	86.2
1988-1992年	1.8	8.2	82.8	3.6	23.7	66.7	1.4	5.1	97.2	3.0	16.8	93.8
1993-1997年	2.0	9.2	81.4	5.4	29.0	72.0	1.4	5.1	97.5	2.8	14.1	88.5
1998-2002年	3.2	14.6	92.5	13.6	56.3	88.7	1.0	5.5	78.1	4.8	18.8	99.8
2003-2007年	3.4	16.9	96.8	11.4	44.3	76.7	1.8	8.6	95.9	4.2	15.2	90.6
2008-2012年	3.6	19.9	93.6	8.0	34.9	71.8	1.0	7.0	71.7	2.4	11.0	73.7
	25-34歳			65-74歳			25-34歳			65-74歳		
1983-1987年	4.6	23.5	92.1	2.6	37.0	84.4	2.0	9.8	90.8	4.0	33.3	106.4
1988-1992年	3.8	18.7	98.0	3.4	35.4	100.6	1.4	7.3	84.4	4.2	29.7	114.0
1993-1997年	3.6	16.6	84.8	2.8	25.0	78.3	3.0	10.2	122.1	1.8	13.9	71.5
1998-2002年	6.2	24.9	92.1	4.8	34.4	75.5	3.0	11.1	95.6	2.4	15.9	75.6
2003-2007年	5.6	25.1	80.8	7.0	38.1	88.8	3.0	12.1	92.7	4.6	21.0	112.6
2008-2012年	5.8	30.0	92.1	8.2	37.4	94.7	2.6	12.9	90.0	3.4	15.4	86.8
	35-44歳			75歳以上			35-44歳			75歳以上		
1983-1987年	5.8	23.0	72.3	3.0	72.1	92.0	2.6	10.0	84.3	3.2	47.0	81.5
1988-1992年	4.0	16.9	71.4	2.8	54.3	84.2	2.4	8.9	92.2	3.2	34.0	71.2
1993-1997年	2.8	14.7	59.8	2.4	40.9	78.5	2.6	9.5	112.1	5.0	38.8	112.7
1998-2002年	7.6	33.3	94.4	2.2	34.1	64.7	1.2	7.1	68.5	3.6	24.6	79.3
2003-2007年	7.2	31.3	78.0	3.0	31.9	70.9	2.4	10.5	83.4	3.4	18.6	82.8
2008-2012年	9.4	36.0	96.8	5.4	38.8	93.6	3.4	12.6	93.1	4.0	17.8	92.6

注：　総数(10歳以上)については、率は年齢調整死亡率(ベイズ推定値)、対全国比は標準化死亡比 SMR(ベイズ推定値)を算出

第6表　二次医療圏・性・年齢階級別の自殺の推移：自殺死亡数、死亡率、対全国比

奈良県:南和　　（2013年3月31日現在の二次医療圏 ; 10歳以上）

	男						女					
	自殺死亡		対全国比	自殺死亡		対全国比	自殺死亡		対全国比	自殺死亡		対全国比
	数 1年当り	率 10万対	×100	数 1年当り	率 10万対	×100	数 1年当り	率 10万対	×100	数 1年当り	率 10万対	×100
	総数(10歳以上)			45-54歳			総数(10歳以上)			45-54歳		
1983-1987年	20.4	37.7	129.3	5.4	64.6	127.8	9.2	15.4	103.8	0.8	15.0	87.3
1988-1992年	14.2	26.5	117.3	1.8	31.4	91.4	10.8	14.3	125.4	1.0	14.6	100.1
1993-1997年	14.0	26.9	112.9	2.8	38.6	105.4	7.6	11.3	108.5	1.6	15.6	121.2
1998-2002年	18.8	37.3	109.2	3.0	48.7	86.9	7.4	12.3	99.4	0.4	12.7	84.1
2003-2007年	18.8	39.6	115.0	4.2	63.2	113.1	8.8	13.5	117.1	1.4	15.9	116.4
2008-2012年	15.2	35.6	107.3	2.8	51.7	106.3	6.4	13.3	102.5	1.2	16.8	112.3
	15-24歳			55-64歳			15-24歳			55-64歳		
1983-1987年	1.0	15.0	107.8	2.8	41.6	97.9	0.0	5.3	77.3	2.4	24.5	123.9
1988-1992年	0.6	10.0	100.6	4.2	47.0	132.3	0.2	4.9	92.5	1.4	17.9	100.1
1993-1997年	0.4	10.3	91.1	3.6	46.2	114.9	0.2	4.8	92.8	1.4	17.1	107.3
1998-2002年	0.4	13.7	86.5	4.8	71.2	112.1	0.4	7.2	101.9	0.2	14.3	75.8
2003-2007年	1.2	19.4	111.1	3.2	53.7	93.0	0.4	9.0	100.1	1.4	17.8	106.3
2008-2012年	1.0	22.3	105.3	4.0	52.9	108.9	0.4	10.0	102.9	1.0	14.9	100.2
	25-34歳			65-74歳			25-34歳			65-74歳		
1983-1987年	1.8	26.8	104.7	3.2	61.5	140.5	0.4	9.5	88.5	2.8	40.3	129.0
1988-1992年	2.2	27.6	144.5	2.4	43.0	122.1	0.6	9.1	105.0	3.2	39.3	150.7
1993-1997年	2.4	28.9	147.8	1.6	29.7	93.0	0.6	8.9	107.4	1.6	21.1	108.0
1998-2002年	2.2	32.6	120.7	3.6	51.0	112.2	0.8	12.5	108.1	2.8	28.5	135.9
2003-2007年	1.4	31.7	102.3	2.6	43.6	101.5	0.4	12.3	94.4	1.4	19.3	103.5
2008-2012年	0.8	30.2	92.7	2.6	43.6	110.5	0.6	14.9	103.8	0.8	16.4	92.0
	35-44歳			75歳以上			35-44歳			75歳以上		
1983-1987年	3.0	37.8	118.9	3.2	108.3	138.3	1.2	13.4	113.1	1.6	46.5	80.7
1988-1992年	1.6	23.2	98.0	1.4	56.7	87.9	1.2	11.6	119.7	3.2	61.2	127.8
1993-1997年	2.0	27.5	112.3	1.2	44.3	85.1	0.8	9.6	112.8	1.4	27.5	80.0
1998-2002年	3.0	44.2	125.5	1.8	49.6	94.1	0.4	9.5	91.7	2.4	34.1	109.8
2003-2007年	3.2	53.7	134.0	3.0	54.3	120.6	1.0	14.2	112.5	2.8	30.6	136.4
2008-2012年	1.8	38.7	104.1	2.2	40.4	97.3	0.8	14.5	106.7	1.6	18.4	95.9

注：　総数(10歳以上)については、率は年齢調整死亡率(ベイズ推定値)、対全国比は標準化死亡比 SMR(ベイズ推定値)を算出

第6表　二次医療圏・性・年齢階級別の自殺の推移：自殺死亡数、死亡率、対全国比

和歌山県:和歌山　　（2013年3月31日現在の二次医療圏 ; 10歳以上）

	男						女					
	自殺死亡		対全国比	自殺死亡		対全国比	自殺死亡		対全国比	自殺死亡		対全国比
	数 1年当り	率 10万対	×100	数 1年当り	率 10万対	×100	数 1年当り	率 10万対	×100	数 1年当り	率 10万対	×100
	総数(10歳以上)			45-54歳			総数(10歳以上)			45-54歳		
1983-1987年	80.2	38.8	125.6	29.4	85.4	168.8	41.2	17.0	114.5	9.4	24.7	143.4
1988-1992年	52.6	25.2	104.7	12.8	37.0	107.6	33.0	12.5	100.6	6.4	16.7	114.5
1993-1997年	57.4	26.2	107.1	13.6	37.2	101.7	30.2	11.0	103.5	6.8	16.1	124.7
1998-2002年	84.4	37.7	108.4	20.8	61.5	109.9	34.6	12.7	101.6	6.4	17.0	112.6
2003-2007年	71.2	33.9	94.6	12.0	45.3	80.9	33.0	13.0	103.1	6.2	18.2	132.6
2008-2012年	67.8	33.4	99.5	9.6	40.8	84.0	28.0	12.3	92.6	2.6	11.5	77.4
	15-24歳			55-64歳			15-24歳			55-64歳		
1983-1987年	3.2	11.2	80.4	13.8	54.1	127.4	0.6	3.8	55.3	4.2	16.4	83.0
1988-1992年	2.2	8.1	81.8	11.6	39.7	111.7	1.2	4.2	80.0	4.4	15.3	85.4
1993-1997年	3.6	11.7	103.3	14.2	46.2	114.8	2.2	6.3	121.4	6.4	18.7	117.4
1998-2002年	4.2	16.3	103.1	23.8	73.8	116.2	1.2	5.8	82.2	5.6	17.2	91.4
2003-2007年	3.2	15.9	90.9	23.0	67.4	116.7	2.0	9.1	101.3	6.6	17.6	105.0
2008-2012年	3.2	18.3	86.5	18.2	56.3	115.8	2.2	10.8	111.7	4.2	13.2	88.7
	25-34歳			65-74歳			25-34歳			65-74歳		
1983-1987年	7.0	24.0	94.0	6.6	47.9	109.5	3.6	11.3	104.7	6.6	33.0	105.8
1988-1992年	4.0	15.5	81.2	6.0	37.6	106.8	1.4	6.2	71.4	10.0	41.4	158.6
1993-1997年	6.0	20.9	107.0	5.4	27.7	86.9	1.8	6.8	81.9	4.8	18.9	96.7
1998-2002年	8.6	28.9	107.2	11.8	48.5	106.6	3.8	11.9	103.1	7.0	23.5	112.0
2003-2007年	6.6	26.6	85.7	11.8	45.9	106.9	3.4	12.5	96.1	4.8	16.7	89.6
2008-2012年	6.4	30.3	93.1	12.0	43.3	109.7	2.6	12.6	88.3	5.2	16.9	95.2
	35-44歳			75歳以上			35-44歳			75歳以上		
1983-1987年	15.8	39.1	123.0	4.4	61.4	78.3	7.2	15.8	133.8	9.6	72.8	126.2
1988-1992年	10.2	28.2	118.9	5.6	61.5	95.4	2.2	7.3	75.9	7.4	43.9	91.8
1993-1997年	6.8	23.6	96.1	7.8	70.7	135.7	1.4	6.0	70.2	6.8	33.5	97.5
1998-2002年	8.6	32.9	93.5	6.2	49.3	93.6	3.0	10.4	100.7	7.6	30.8	99.3
2003-2007年	7.8	31.4	78.4	6.6	40.1	89.1	3.2	11.6	92.1	6.8	22.6	100.9
2008-2012年	10.0	36.0	96.9	8.2	40.4	97.5	4.8	15.0	110.4	6.4	18.3	95.3

注：　総数(10歳以上)については、率は年齢調整死亡率(ベイズ推定値)、対全国比は標準化死亡比 SMR(ベイズ推定値)を算出

第6表　二次医療圏・性・年齢階級別の自殺の推移：自殺死亡数、死亡率、対全国比

和歌山県:那賀　　（2013年3月31日現在の二次医療圏 ; 10歳以上）

	男						女					
	自殺死亡		対全国比	自殺死亡		対全国比	自殺死亡		対全国比	自殺死亡		対全国比
	数 1年当り	率 10万対	×100	数 1年当り	率 10万対	×100	数 1年当り	率 10万対	×100	数 1年当り	率 10万対	×100
	総数(10歳以上)			45-54歳			総数(10歳以上)			45-54歳		
1983-1987年	12.6	32.9	102.0	3.4	54.7	108.1	7.4	15.3	103.9	1.0	17.2	99.6
1988-1992年	11.6	25.4	108.9	1.2	26.5	77.1	7.0	12.8	102.9	1.6	17.1	116.8
1993-1997年	13.4	26.1	108.6	2.8	35.7	97.5	8.0	11.6	116.1	1.4	14.2	110.2
1998-2002年	18.4	35.3	98.0	3.8	49.1	87.8	6.4	11.6	88.2	0.4	11.8	78.6
2003-2007年	19.8	37.0	101.1	5.2	62.9	112.4	7.8	12.1	99.4	0.6	11.8	86.0
2008-2012年	17.8	33.9	98.6	3.2	46.4	95.5	9.8	13.4	112.1	0.8	13.3	89.2
	15-24歳			55-64歳			15-24歳			55-64歳		
1983-1987年	0.4	11.9	85.0	2.6	47.4	111.5	0.8	8.4	123.5	1.4	21.6	109.5
1988-1992年	1.0	11.4	115.6	2.6	40.7	114.5	0.0	4.1	77.0	0.6	15.4	86.3
1993-1997年	1.0	12.2	107.6	3.0	44.6	110.9	0.0	3.9	75.4	1.8	20.1	126.5
1998-2002年	1.0	15.3	97.1	5.4	72.7	114.4	0.0	5.4	76.3	1.0	17.4	92.4
2003-2007年	1.0	16.8	96.5	3.8	51.7	89.5	0.6	9.2	102.1	2.2	19.6	116.9
2008-2012年	1.2	20.8	98.0	4.4	50.2	103.3	0.4	8.9	91.5	2.6	19.2	128.5
	25-34歳			65-74歳			25-34歳			65-74歳		
1983-1987年	1.0	22.4	87.5	1.2	43.0	98.1	1.2	13.2	122.6	1.4	32.2	103.2
1988-1992年	1.0	18.7	97.6	1.8	42.1	119.5	0.4	8.0	92.7	1.6	29.9	114.6
1993-1997年	1.4	20.2	103.3	2.2	40.1	125.8	0.4	7.5	89.8	1.4	22.1	113.6
1998-2002年	2.0	27.0	99.9	2.2	44.2	97.1	0.2	8.9	76.4	1.2	20.5	97.7
2003-2007年	2.0	29.7	95.9	2.6	44.9	104.6	0.6	11.3	87.2	1.2	18.7	100.5
2008-2012年	2.4	35.1	107.8	2.0	36.5	92.4	1.2	15.6	108.9	1.6	19.5	109.6
	35-44歳			75歳以上			35-44歳			75歳以上		
1983-1987年	2.6	33.0	103.8	1.4	78.4	100.1	1.0	12.2	103.3	0.6	35.2	61.0
1988-1992年	2.6	27.9	117.9	1.4	65.3	101.3	0.8	9.8	101.0	2.0	52.0	108.7
1993-1997年	2.2	26.4	107.8	0.8	42.8	82.2	0.6	8.2	96.6	2.4	46.9	136.3
1998-2002年	2.6	34.3	97.4	1.4	49.6	94.1	1.2	11.7	113.5	2.4	38.9	125.3
2003-2007年	3.6	44.2	110.4	1.6	43.0	95.6	0.4	10.1	80.0	2.2	28.7	127.8
2008-2012年	1.8	31.5	84.6	2.8	50.9	122.7	1.0	12.9	95.4	2.2	23.8	123.6

注：　総数(10歳以上)については、率は年齢調整死亡率(ベイズ推定値)、対全国比は標準化死亡比 SMR(ベイズ推定値)を算出

第6表　二次医療圏・性・年齢階級別の自殺の推移：自殺死亡数、死亡率、対全国比

和歌山県:橋本　　（2013年3月31日現在の二次医療圏 ; 10歳以上）

	男						女					
	自殺死亡		対全国比	自殺死亡		対全国比	自殺死亡		対全国比	自殺死亡		対全国比
	数 1年当り	率 10万対	×100	数 1年当り	率 10万対	×100	数 1年当り	率 10万対	×100	数 1年当り	率 10万対	×100
	総数(10歳以上)			45-54歳			総数(10歳以上)			45-54歳		
1983-1987年	13.8	33.7	105.5	4.6	63.3	125.2	9.0	16.2	113.1	0.8	15.7	91.2
1988-1992年	11.6	25.2	107.3	2.2	33.8	98.5	9.0	13.8	118.7	0.8	13.9	95.3
1993-1997年	14.4	26.5	117.3	1.8	30.7	83.9	8.2	11.6	118.5	1.2	13.7	106.0
1998-2002年	17.0	36.0	99.3	4.0	53.4	95.4	8.2	12.7	106.0	1.0	14.4	95.4
2003-2007年	11.8	31.2	76.0	2.8	47.2	84.4	7.0	12.2	100.2	1.0	13.8	100.8
2008-2012年	14.2	32.7	96.2	1.6	39.7	81.8	8.6	13.5	113.2	1.2	16.0	107.1
	15-24歳			55-64歳			15-24歳			55-64歳		
1983-1987年	0.6	12.4	88.6	2.4	43.9	103.3	0.4	6.8	99.6	2.4	26.5	134.1
1988-1992年	1.2	11.6	117.6	2.6	39.3	110.6	0.6	6.2	117.4	1.8	20.9	117.0
1993-1997年	1.0	11.8	104.6	3.6	48.6	120.8	0.2	4.7	89.6	1.0	15.5	97.8
1998-2002年	1.0	15.5	98.3	4.0	62.3	98.1	0.4	6.9	98.1	1.2	18.4	97.8
2003-2007年	0.2	13.6	77.7	3.6	53.0	91.9	0.4	8.5	94.6	1.0	15.7	93.9
2008-2012年	1.0	21.0	99.0	2.2	40.3	82.9	0.4	9.4	96.9	1.0	14.4	96.5
	25-34歳			65-74歳			25-34歳			65-74歳		
1983-1987年	2.0	30.0	117.5	0.6	32.9	75.2	0.6	10.7	99.5	1.0	27.0	86.3
1988-1992年	0.4	14.8	77.3	1.8	40.9	116.1	0.8	9.9	114.4	1.8	30.5	116.7
1993-1997年	0.8	18.1	92.7	3.4	51.5	161.5	0.2	7.2	86.5	2.0	26.0	133.3
1998-2002年	1.6	27.8	103.1	1.8	40.3	88.5	0.8	12.1	104.4	1.6	22.6	107.5
2003-2007年	0.4	22.8	73.4	2.6	45.1	105.2	0.4	11.7	89.8	1.0	17.6	94.3
2008-2012年	2.0	36.2	111.3	3.0	44.7	113.1	1.0	15.9	110.9	2.0	21.7	121.8
	35-44歳			75歳以上			35-44歳			75歳以上		
1983-1987年	2.0	30.1	94.7	1.6	81.1	103.6	0.8	11.6	98.3	2.8	79.2	137.2
1988-1992年	1.2	20.4	86.2	2.2	81.1	125.7	0.2	7.9	81.9	3.0	66.5	139.1
1993-1997年	1.4	22.6	92.1	2.2	69.1	132.6	0.6	8.5	99.7	3.0	53.3	154.9
1998-2002年	3.0	42.4	120.3	1.6	52.0	98.6	0.4	9.1	88.1	2.8	42.3	136.4
2003-2007年	0.8	27.4	68.5	1.4	39.9	88.6	0.6	12.0	95.2	2.6	31.7	141.1
2008-2012年	1.0	31.6	85.0	3.4	56.2	135.4	0.8	13.7	101.3	2.2	23.5	122.5

注：　総数(10歳以上)については、率は年齢調整死亡率(ベイズ推定値)、対全国比は標準化死亡比 SMR(ベイズ推定値)を算出

第6表　二次医療圏・性・年齢階級別の自殺の推移：自殺死亡数、死亡率、対全国比

和歌山県:有田　　（2013年3月31日現在の二次医療圏 ; 10歳以上）

	男						女					
	自殺死亡		対全国比	自殺死亡		対全国比	自殺死亡		対全国比	自殺死亡		対全国比
	数 1年当り	率 10万対	×100	数 1年当り	率 10万対	×100	数 1年当り	率 10万対	×100	数 1年当り	率 10万対	×100
	総数(10歳以上)			45-54歳			総数(10歳以上)			45-54歳		
1983-1987年	16.4	36.4	123.5	5.0	68.2	134.8	8.0	15.7	105.6	1.6	19.7	114.4
1988-1992年	12.0	26.6	116.3	2.8	41.1	119.7	10.0	14.7	131.6	2.0	19.0	130.1
1993-1997年	11.6	26.1	109.9	1.0	28.4	77.6	8.0	12.0	123.0	1.2	14.4	111.5
1998-2002年	16.2	37.1	108.3	3.0	52.0	92.9	6.6	12.5	100.1	0.6	13.7	90.9
2003-2007年	14.4	35.6	101.5	2.8	54.0	96.5	6.4	12.9	103.1	0.8	13.8	100.7
2008-2012年	14.0	35.2	107.7	2.0	46.6	95.9	6.0	13.0	102.6	1.2	17.0	113.7
	15-24歳			55-64歳			15-24歳			55-64歳		
1983-1987年	2.0	22.2	159.4	3.2	50.8	119.5	0.2	6.1	89.5	1.2	19.6	99.3
1988-1992年	1.0	11.8	118.8	2.2	36.3	102.1	0.0	4.2	79.2	1.2	18.2	101.8
1993-1997年	0.6	11.4	100.8	3.0	46.0	114.2	0.6	6.4	123.2	2.0	21.5	135.2
1998-2002年	0.2	13.1	83.2	5.2	80.2	126.2	0.2	6.5	93.1	1.4	20.1	106.9
2003-2007年	0.0	13.8	79.2	3.4	57.9	100.3	0.0	7.1	78.7	1.0	16.6	99.1
2008-2012年	0.8	21.8	102.7	4.2	56.9	117.0	0.2	9.0	92.8	1.0	15.2	101.8
	25-34歳			65-74歳			25-34歳			65-74歳		
1983-1987年	0.6	19.8	77.6	1.6	45.9	104.9	0.2	8.7	80.9	2.0	37.4	119.8
1988-1992年	0.8	18.0	94.4	1.2	33.9	96.3	0.6	9.2	106.6	1.8	30.5	116.9
1993-1997年	1.0	20.0	102.6	2.2	39.8	124.7	0.4	8.2	98.6	0.8	17.0	87.2
1998-2002年	0.8	23.9	88.7	2.0	43.1	94.7	0.6	11.6	100.3	1.4	22.0	104.9
2003-2007年	1.0	28.1	90.6	3.0	51.4	119.8	0.6	13.0	99.8	1.8	22.8	122.5
2008-2012年	1.0	31.2	95.8	1.8	39.4	99.6	0.6	14.6	101.8	0.6	16.0	90.1
	35-44歳			75歳以上			35-44歳			75歳以上		
1983-1987年	3.2	40.1	125.9	0.8	58.5	74.7	1.2	13.5	114.3	1.6	52.9	91.7
1988-1992年	1.8	25.6	108.0	2.2	81.6	126.5	1.0	11.0	113.8	3.4	73.0	152.6
1993-1997年	2.0	29.4	119.9	1.8	61.5	118.1	0.4	8.1	95.2	2.6	47.5	138.1
1998-2002年	2.6	42.8	121.4	2.4	65.4	124.1	0.4	9.7	93.4	2.0	33.2	107.0
2003-2007年	1.6	37.6	93.8	2.6	56.1	124.5	1.4	15.9	125.8	0.8	15.7	70.1
2008-2012年	2.2	40.1	107.8	2.0	43.0	103.7	0.6	13.3	98.4	1.8	21.6	112.1

注：　総数(10歳以上)については、率は年齢調整死亡率(ベイズ推定値)、対全国比は標準化死亡比 SMR(ベイズ推定値)を算出

第6表　二次医療圏・性・年齢階級別の自殺の推移：自殺死亡数、死亡率、対全国比

和歌山県:御坊　　（2013年3月31日現在の二次医療圏 ; 10歳以上）

	男						女					
	自殺死亡		対全国比	自殺死亡		対全国比	自殺死亡		対全国比	自殺死亡		対全国比
	数 1年当り	率 10万対	×100	数 1年当り	率 10万対	×100	数 1年当り	率 10万対	×100	数 1年当り	率 10万対	×100
	総数(10歳以上)			45-54歳			総数(10歳以上)			45-54歳		
1983-1987年	16.2	38.3	137.4	5.2	76.0	150.4	8.4	16.4	118.7	0.6	15.6	90.6
1988-1992年	14.6	29.9	151.8	3.4	50.1	145.9	7.8	14.1	121.7	2.0	19.8	135.8
1993-1997年	11.0	27.8	118.8	2.2	39.3	107.4	9.0	13.3	147.3	0.4	11.8	91.6
1998-2002年	18.6	41.8	135.8	5.0	74.2	132.6	9.2	14.3	133.6	2.2	20.8	138.3
2003-2007年	15.2	39.6	120.6	2.6	56.4	100.8	7.0	13.6	117.3	1.6	17.9	130.3
2008-2012年	15.6	38.3	127.9	3.4	61.5	126.6	5.8	13.0	107.9	0.2	12.8	85.9
	15-24歳			55-64歳			15-24歳			55-64歳		
1983-1987年	0.8	15.6	112.1	1.2	34.5	81.2	0.0	5.6	82.3	3.2	32.1	162.7
1988-1992年	0.8	11.3	114.1	4.4	57.7	162.6	0.2	5.2	97.9	0.8	16.7	93.8
1993-1997年	0.6	11.7	103.6	2.8	47.4	117.8	0.2	5.2	99.2	1.8	21.4	134.7
1998-2002年	0.6	15.6	98.6	4.6	81.3	127.9	0.2	6.8	96.8	2.0	23.7	126.0
2003-2007年	0.6	17.3	98.9	4.6	75.7	131.1	0.0	7.4	82.8	1.6	19.7	117.8
2008-2012年	0.6	20.8	98.0	3.4	55.3	113.9	0.4	10.6	109.1	0.6	14.2	95.4
	25-34歳			65-74歳			25-34歳			65-74歳		
1983-1987年	2.0	31.9	124.8	2.0	54.1	123.5	0.8	12.2	113.3	1.4	32.7	104.7
1988-1992年	0.6	17.9	93.5	2.4	49.6	140.7	0.2	7.9	91.3	1.4	28.1	107.6
1993-1997年	1.8	27.2	139.5	0.8	26.5	83.0	1.0	11.1	132.9	1.4	22.7	116.3
1998-2002年	1.4	29.2	108.3	4.0	63.1	138.8	0.4	11.3	97.5	2.0	27.0	128.5
2003-2007年	0.8	28.3	91.4	3.4	58.5	136.3	0.8	14.5	111.4	1.2	20.2	108.7
2008-2012年	2.4	41.6	127.7	2.2	45.0	113.9	0.6	15.0	104.8	1.0	18.6	104.7
	35-44歳			75歳以上			35-44歳			75歳以上		
1983-1987年	3.4	45.9	144.2	1.2	73.2	93.4	0.6	11.8	99.5	1.8	61.0	105.7
1988-1992年	1.6	26.4	111.3	1.4	66.1	102.5	0.8	10.8	111.4	2.4	61.5	128.4
1993-1997年	2.2	33.3	135.9	0.6	39.5	75.9	1.8	14.8	174.2	2.4	49.8	144.7
1998-2002年	2.4	44.1	125.1	0.6	38.4	72.9	0.4	10.1	97.8	2.0	36.5	117.4
2003-2007年	2.4	49.8	124.3	0.8	34.9	77.4	0.6	13.0	102.7	1.2	20.8	92.8
2008-2012年	1.2	35.5	95.5	2.4	50.4	121.5	0.4	13.0	95.6	2.6	28.6	148.8

注：　総数(10歳以上)については、率は年齢調整死亡率(ベイズ推定値)、対全国比は標準化死亡比 SMR(ベイズ推定値)を算出

第6表　二次医療圏・性・年齢階級別の自殺の推移：自殺死亡数、死亡率、対全国比

和歌山県:田辺　　（2013年3月31日現在の二次医療圏 ; 10歳以上）

	男						女					
	自殺死亡		対全国比	自殺死亡		対全国比	自殺死亡		対全国比	自殺死亡		対全国比
	数 1年当り	率 10万対	×100	数 1年当り	率 10万対	×100	数 1年当り	率 10万対	×100	数 1年当り	率 10万対	×100
	総数(10歳以上)			45-54歳			総数(10歳以上)			45-54歳		
1983-1987年	29.8	40.8	140.4	7.6	68.6	135.7	16.2	17.7	126.7	3.2	23.1	134.1
1988-1992年	24.2	30.3	142.1	4.8	44.5	129.5	12.0	13.2	107.9	1.0	13.0	89.1
1993-1997年	24.0	29.5	134.1	3.0	33.4	91.2	12.6	12.1	122.9	2.4	16.4	126.7
1998-2002年	31.2	39.9	122.9	4.8	51.1	91.3	13.0	13.5	112.2	2.0	16.5	109.7
2003-2007年	34.0	43.0	135.8	6.2	64.7	115.7	10.0	12.7	99.2	0.6	11.3	82.4
2008-2012年	22.8	35.5	104.8	4.0	48.5	99.8	13.4	13.8	121.4	1.4	15.3	102.7
	15-24歳			55-64歳			15-24歳			55-64歳		
1983-1987年	2.6	22.3	160.2	4.8	49.9	117.3	0.8	7.5	109.8	2.2	20.6	104.5
1988-1992年	1.2	11.4	114.8	6.4	54.0	152.0	0.8	6.4	122.1	1.4	15.9	89.1
1993-1997年	0.6	10.3	90.7	6.4	56.1	139.3	0.4	5.1	98.6	2.4	19.3	121.7
1998-2002年	0.6	13.5	85.2	8.2	80.6	126.8	0.4	6.7	94.8	2.2	19.9	105.8
2003-2007年	0.8	16.3	93.5	9.0	80.4	139.2	0.6	9.2	102.7	2.8	20.1	120.2
2008-2012年	1.4	23.1	108.7	6.4	57.1	117.6	0.4	9.1	93.9	1.8	15.7	105.3
	25-34歳			65-74歳			25-34歳			65-74歳		
1983-1987年	3.0	30.2	118.2	3.4	55.3	126.2	1.4	12.4	115.6	3.8	43.2	138.3
1988-1992年	2.0	22.1	115.8	3.0	42.7	121.1	0.8	8.8	101.6	3.2	33.4	127.9
1993-1997年	3.0	27.5	140.7	4.6	48.7	152.6	0.6	7.9	94.6	2.4	22.7	116.4
1998-2002年	3.0	30.8	114.1	5.6	56.5	124.3	1.2	12.2	105.6	2.2	21.5	102.4
2003-2007年	2.2	29.5	95.2	5.4	55.4	129.1	0.8	12.0	92.6	1.2	15.7	84.5
2008-2012年	2.6	35.1	107.8	2.2	33.6	85.1	1.2	15.4	107.4	3.0	22.9	128.7
	35-44歳			75歳以上			35-44歳			75歳以上		
1983-1987年	3.6	34.2	107.4	4.8	121.0	154.5	1.4	12.2	103.5	3.4	65.5	113.5
1988-1992年	3.8	31.4	132.5	3.0	73.2	113.6	1.0	9.7	100.0	3.8	56.7	118.5
1993-1997年	3.0	29.0	118.4	3.4	68.6	131.8	1.0	9.3	108.9	3.4	41.4	120.4
1998-2002年	4.8	46.8	132.9	4.2	69.4	131.6	1.8	13.7	132.5	3.2	32.9	105.8
2003-2007年	5.2	54.5	135.9	5.2	65.7	145.9	1.6	14.4	114.3	2.2	20.2	89.9
2008-2012年	2.6	34.9	93.7	3.6	44.5	107.2	1.0	13.0	95.9	4.6	30.0	155.7

注：　総数(10歳以上)については、率は年齢調整死亡率(ベイズ推定値)、対全国比は標準化死亡比 SMR(ベイズ推定値)を算出

第6表　二次医療圏・性・年齢階級別の自殺の推移：自殺死亡数、死亡率、対全国比

和歌山県:新宮　　（2013年3月31日現在の二次医療圏 ; 10歳以上）

	男						女					
	自殺死亡		対全国比	自殺死亡		対全国比	自殺死亡		対全国比	自殺死亡		対全国比
	数 1年当り	率 10万対	×100	数 1年当り	率 10万対	×100	数 1年当り	率 10万対	×100	数 1年当り	率 10万対	×100
	総数(10歳以上)			45-54歳			総数(10歳以上)			45-54歳		
1983-1987年	18.6	37.6	128.8	5.6	69.8	138.1	6.8	14.1	87.0	1.6	18.9	109.6
1988-1992年	13.8	27.7	123.6	3.6	45.9	133.7	10.0	13.9	120.2	1.2	15.4	105.6
1993-1997年	13.0	26.9	117.1	4.6	51.2	140.1	7.6	11.4	111.3	0.8	12.5	97.1
1998-2002年	19.4	39.4	123.4	3.8	59.1	105.6	8.8	13.6	113.6	0.8	14.4	95.6
2003-2007年	15.8	37.9	110.9	3.2	59.6	106.6	9.4	14.0	126.1	1.2	15.7	114.6
2008-2012年	13.8	35.6	109.6	1.8	46.6	95.8	5.6	13.1	99.4	0.2	12.6	84.6
	15-24歳			55-64歳			15-24歳			55-64歳		
1983-1987年	0.8	15.2	109.1	3.2	47.5	111.8	0.4	7.1	103.7	0.4	13.9	70.6
1988-1992年	0.6	10.6	107.1	3.2	42.3	119.1	0.2	5.1	97.1	1.8	20.0	111.9
1993-1997年	1.2	14.5	127.8	2.4	39.9	99.0	0.2	5.2	99.0	2.2	21.5	135.2
1998-2002年	0.8	17.1	108.4	4.8	73.1	115.1	0.2	6.8	97.2	3.0	26.2	139.0
2003-2007年	0.6	18.0	103.3	5.4	73.8	127.8	0.4	9.8	108.7	1.6	18.4	110.0
2008-2012年	0.4	20.6	96.9	4.0	55.6	114.4	0.6	12.0	123.6	1.6	17.2	115.4
	25-34歳			65-74歳			25-34歳			65-74歳		
1983-1987年	2.0	30.7	120.0	2.0	47.6	108.7	0.2	8.8	81.8	1.6	29.9	95.8
1988-1992年	1.0	20.8	108.7	1.4	33.9	96.1	0.8	10.4	119.6	1.4	24.0	91.9
1993-1997年	0.6	18.5	94.6	1.4	29.4	92.3	0.4	8.5	102.2	1.8	22.6	116.0
1998-2002年	1.4	29.3	108.4	2.8	47.3	103.9	0.4	11.3	97.4	1.6	21.7	103.1
2003-2007年	1.0	30.2	97.5	2.6	45.3	105.7	0.2	11.7	89.9	1.2	18.4	98.9
2008-2012年	0.8	31.7	97.4	3.0	46.7	118.3	0.6	15.2	106.4	1.6	20.0	112.4
	35-44歳			75歳以上			35-44歳			75歳以上		
1983-1987年	2.8	36.5	114.7	2.2	86.1	109.9	1.4	13.9	117.3	1.2	39.8	68.9
1988-1992年	2.6	31.2	131.6	1.4	56.7	87.8	1.0	10.9	113.0	3.6	65.6	137.0
1993-1997年	1.4	25.6	104.5	1.4	48.3	92.8	0.4	8.2	97.0	1.8	31.8	92.5
1998-2002年	2.4	43.1	122.5	3.4	74.6	141.5	1.0	12.7	123.1	1.8	27.4	88.2
2003-2007年	1.2	35.9	89.5	1.8	42.6	94.6	1.4	16.4	130.2	3.4	35.4	157.6
2008-2012年	2.4	43.4	116.6	1.4	34.4	82.9	0.2	12.2	89.9	0.8	13.4	69.5

注：　総数(10歳以上)については、率は年齢調整死亡率(ベイズ推定値)、対全国比は標準化死亡比 SMR(ベイズ推定値)を算出

第6表　二次医療圏・性・年齢階級別の自殺の推移：自殺死亡数、死亡率、対全国比

鳥取県:東部　　（2013年3月31日現在の二次医療圏 ; 10歳以上）

	男						女					
	自殺死亡		対全国比	自殺死亡		対全国比	自殺死亡		対全国比	自殺死亡		対全国比
	数 1年当り	率 10万対	×100	数 1年当り	率 10万対	×100	数 1年当り	率 10万対	×100	数 1年当り	率 10万対	×100
	総数(10歳以上)			45-54歳			総数(10歳以上)			45-54歳		
1983-1987年	31.0	31.8	96.3	7.8	52.2	103.3	13.6	12.8	77.3	3.2	18.4	106.9
1988-1992年	30.4	26.9	114.3	4.6	32.5	94.5	14.2	11.5	85.1	2.8	16.2	110.6
1993-1997年	24.4	23.3	89.6	5.8	35.0	95.7	12.0	9.7	82.9	2.0	12.5	96.8
1998-2002年	35.0	32.4	86.5	8.6	48.2	86.1	12.8	11.1	78.0	2.0	13.2	87.6
2003-2007年	41.0	36.6	97.3	10.8	60.4	108.0	13.4	11.5	84.6	2.2	13.3	96.9
2008-2012年	46.0	38.7	116.0	8.6	54.2	111.6	15.0	13.3	94.2	2.2	14.6	98.1
	15-24歳			55-64歳			15-24歳			55-64歳		
1983-1987年	2.0	13.4	96.4	4.8	37.7	88.6	0.2	4.6	67.8	2.0	15.3	77.6
1988-1992年	1.4	9.3	94.1	7.4	45.9	129.2	0.4	4.2	80.2	2.8	17.2	96.1
1993-1997年	1.8	11.0	96.9	5.2	38.2	95.0	0.6	4.7	90.1	2.0	14.0	87.9
1998-2002年	2.0	13.9	88.2	8.6	62.4	98.2	0.6	5.9	83.7	1.6	14.9	79.2
2003-2007年	2.2	15.8	90.6	8.8	55.1	95.5	1.0	8.4	93.3	2.2	15.2	91.0
2008-2012年	3.8	25.7	121.1	10.0	52.1	107.3	1.6	11.9	122.8	2.4	14.2	95.4
	25-34歳			65-74歳			25-34歳			65-74歳		
1983-1987年	4.6	26.8	104.9	2.6	36.9	84.3	0.4	6.3	58.5	3.4	30.7	98.3
1988-1992年	4.2	25.1	131.4	2.8	32.1	91.2	1.4	8.9	102.3	2.0	18.3	70.3
1993-1997年	3.0	20.8	106.7	2.8	26.9	84.4	1.4	9.0	107.9	2.0	15.2	77.9
1998-2002年	3.2	24.1	89.3	4.8	40.7	89.4	1.6	11.4	98.5	3.2	20.4	97.1
2003-2007年	4.4	29.7	95.7	6.6	50.5	117.6	1.8	12.8	98.2	1.2	12.6	67.5
2008-2012年	7.8	45.3	139.2	4.4	38.3	97.0	2.4	16.1	112.1	1.6	14.7	82.7
	35-44歳			75歳以上			35-44歳			75歳以上		
1983-1987年	6.2	34.8	109.5	3.0	67.5	86.2	0.8	8.5	71.9	3.6	48.6	84.2
1988-1992年	5.8	28.3	119.5	4.2	71.4	110.7	1.2	8.3	85.8	3.6	38.3	79.9
1993-1997年	3.2	20.0	81.4	2.4	41.5	79.8	1.0	7.1	84.1	3.0	26.4	76.8
1998-2002年	4.6	31.1	88.4	3.2	44.3	84.1	1.6	10.3	99.2	2.0	16.3	52.5
2003-2007年	6.2	42.3	105.5	2.0	27.2	60.3	1.4	11.4	89.9	3.6	20.1	89.4
2008-2012年	6.0	39.3	105.6	5.4	45.2	109.0	2.4	14.9	109.9	2.4	13.4	69.6

注:　総数(10歳以上)については、率は年齢調整死亡率(ベイズ推定値)、対全国比は標準化死亡比 SMR(ベイズ推定値)を算出

第6表　二次医療圏・性・年齢階級別の自殺の推移：自殺死亡数、死亡率、対全国比

鳥取県:中部　　（2013年3月31日現在の二次医療圏 ; 10歳以上）

	男						女					
	自殺死亡		対全国比	自殺死亡		対全国比	自殺死亡		対全国比	自殺死亡		対全国比
	数 1年当り	率 10万対	×100	数 1年当り	率 10万対	×100	数 1年当り	率 10万対	×100	数 1年当り	率 10万対	×100
	総数(10歳以上)			45-54歳			総数(10歳以上)			45-54歳		
1983-1987年	18.6	34.8	110.3	5.8	66.5	131.5	9.2	14.6	93.0	1.8	18.8	109.3
1988-1992年	17.4	27.8	124.7	3.8	43.6	127.1	13.6	14.7	131.8	1.2	14.9	102.2
1993-1997年	19.6	28.9	132.4	4.2	43.2	118.1	10.6	11.8	121.4	1.4	14.2	109.8
1998-2002年	22.4	37.9	110.5	6.0	62.6	111.8	10.0	12.7	106.2	0.4	11.9	78.7
2003-2007年	24.0	38.8	119.3	6.0	69.2	123.8	8.8	12.6	103.6	2.0	17.2	125.2
2008-2012年	21.4	37.2	116.1	3.2	48.8	100.3	9.4	13.0	109.9	0.4	12.2	81.8
	15-24歳			55-64歳			15-24歳			55-64歳		
1983-1987年	0.4	11.4	82.0	2.0	34.2	80.4	0.6	7.4	108.8	1.8	19.8	100.5
1988-1992年	0.8	10.6	107.0	3.2	38.6	108.8	0.4	5.5	103.6	2.4	21.3	119.5
1993-1997年	1.4	13.8	122.1	3.8	46.3	115.1	0.4	5.4	103.5	1.2	15.4	96.9
1998-2002年	0.0	11.3	71.7	6.2	77.8	122.4	0.2	6.2	88.2	2.8	24.4	129.9
2003-2007年	0.8	16.8	96.4	4.8	59.2	102.5	0.4	8.7	96.3	1.8	18.3	109.5
2008-2012年	1.8	26.3	123.8	5.0	52.7	108.6	0.6	10.7	110.5	1.0	13.9	93.1
	25-34歳			65-74歳			25-34歳			65-74歳		
1983-1987年	2.6	29.3	114.6	2.0	43.6	99.5	0.4	8.8	81.3	1.6	27.4	87.8
1988-1992年	1.0	17.5	91.5	2.4	40.3	114.4	1.0	10.3	118.5	2.8	32.5	124.4
1993-1997年	0.6	16.2	83.2	3.0	40.7	127.6	0.6	8.7	104.2	3.4	30.8	158.0
1998-2002年	1.8	28.0	103.6	3.6	49.8	109.4	0.8	12.0	103.2	1.4	18.8	89.6
2003-2007年	2.6	35.4	114.3	3.4	48.2	112.4	0.2	10.5	80.6	1.6	19.4	104.2
2008-2012年	1.8	32.5	99.9	3.4	46.4	117.5	0.0	10.9	75.9	2.8	24.6	138.4
	35-44歳			75歳以上			35-44歳			75歳以上		
1983-1987年	3.0	33.7	106.0	2.8	94.6	120.8	0.6	10.4	88.3	2.4	54.2	94.0
1988-1992年	4.2	35.3	149.1	2.0	62.0	96.2	0.8	9.5	98.7	5.0	74.8	156.3
1993-1997年	3.2	32.4	132.3	3.4	74.9	143.8	0.2	6.6	77.8	3.4	43.8	127.4
1998-2002年	3.0	39.8	113.0	1.8	45.0	85.4	0.4	9.0	87.1	4.0	41.7	134.3
2003-2007年	1.6	33.2	82.8	4.8	69.8	154.9	0.4	11.1	87.8	2.4	22.8	101.6
2008-2012年	3.6	44.9	120.7	2.4	39.8	96.0	1.0	14.2	105.0	3.6	26.5	138.1

注：　総数(10歳以上)については、率は年齢調整死亡率(ベイズ推定値)、対全国比は標準化死亡比 SMR(ベイズ推定値)を算出

第6表　二次医療圏・性・年齢階級別の自殺の推移：自殺死亡数、死亡率、対全国比

鳥取県:西部　　（2013年3月31日現在の二次医療圏 ; 10歳以上）

	男						女					
	自殺死亡		対全国比	自殺死亡		対全国比	自殺死亡		対全国比	自殺死亡		対全国比
	数 1年当り	率 10万対	×100	数 1年当り	率 10万対	×100	数 1年当り	率 10万対	×100	数 1年当り	率 10万対	×100
	総数(10歳以上)			45-54歳			総数(10歳以上)			45-54歳		
1983-1987年	37.2	35.5	112.1	10.2	61.1	120.7	16.8	14.1	88.5	2.8	16.7	97.1
1988-1992年	30.8	27.2	114.8	8.4	46.9	136.6	16.2	12.0	91.6	2.8	15.5	106.0
1993-1997年	36.6	29.3	126.0	10.2	49.5	135.3	16.6	10.9	103.5	3.2	15.1	116.7
1998-2002年	46.6	39.3	110.7	13.4	68.0	121.6	15.8	11.6	88.2	3.6	17.2	114.1
2003-2007年	51.0	41.5	120.0	13.6	77.8	139.1	13.8	11.2	84.1	1.6	11.9	86.7
2008-2012年	41.0	36.6	107.7	7.6	52.9	108.9	16.4	12.9	98.3	2.2	15.1	101.4
	15-24歳			55-64歳			15-24歳			55-64歳		
1983-1987年	2.0	15.1	108.0	6.4	45.1	106.1	1.8	9.4	137.8	2.6	17.0	86.2
1988-1992年	1.2	9.3	94.4	7.4	44.7	125.8	0.2	3.7	71.0	2.8	16.8	94.2
1993-1997年	1.0	9.4	83.3	8.2	50.0	124.1	0.8	5.4	103.6	3.4	18.3	115.2
1998-2002年	2.6	17.6	111.1	9.2	60.8	95.7	0.4	5.6	79.3	3.0	18.3	97.4
2003-2007年	2.2	18.0	103.1	12.8	69.6	120.6	0.6	7.4	82.2	1.8	13.4	79.9
2008-2012年	2.6	23.3	109.9	9.4	51.3	105.6	1.4	11.7	120.8	2.2	13.4	90.1
	25-34歳			65-74歳			25-34歳			65-74歳		
1983-1987年	4.6	27.9	109.3	3.6	44.4	101.3	1.0	8.4	78.4	2.6	24.9	79.7
1988-1992年	3.6	23.5	122.8	3.4	35.5	100.7	1.0	8.0	91.7	2.8	21.6	82.8
1993-1997年	3.6	23.6	120.7	5.4	41.3	129.6	0.6	6.7	80.5	3.4	20.7	106.2
1998-2002年	5.8	33.9	125.4	5.6	43.2	95.1	1.0	9.6	82.5	3.2	19.8	94.5
2003-2007年	5.8	35.7	115.0	6.8	48.6	113.3	1.4	11.4	87.6	2.4	16.4	88.0
2008-2012年	5.6	38.1	116.9	6.2	43.6	110.5	1.6	13.5	94.6	1.6	13.9	78.2
	35-44歳			75歳以上			35-44歳			75歳以上		
1983-1987年	5.4	29.8	93.7	5.0	99.8	127.4	3.0	13.8	117.0	3.0	41.1	71.3
1988-1992年	4.0	22.1	93.4	2.8	53.9	83.6	2.0	10.2	105.2	4.6	45.0	94.1
1993-1997年	4.8	27.7	113.0	3.4	52.3	100.5	1.0	7.3	86.5	4.2	33.0	95.9
1998-2002年	6.6	42.3	120.2	3.4	45.0	85.3	1.0	8.7	84.0	3.6	23.8	76.6
2003-2007年	5.6	40.3	100.6	4.2	41.7	92.7	1.4	11.4	90.4	4.6	23.2	103.3
2008-2012年	5.2	36.4	97.8	4.4	37.7	90.9	1.8	13.0	95.7	5.6	23.7	123.2

注：　総数(10歳以上)については、率は年齢調整死亡率(ベイズ推定値)、対全国比は標準化死亡比 SMR(ベイズ推定値)を算出

第6表　二次医療圏・性・年齢階級別の自殺の推移：自殺死亡数、死亡率、対全国比

島根県:松江　　（2013年3月31日現在の二次医療圏 ; 10歳以上）

	男						女					
	自殺死亡		対全国比	自殺死亡		対全国比	自殺死亡		対全国比	自殺死亡		対全国比
	数 1年当り	率 10万対	×100	数 1年当り	率 10万対	×100	数 1年当り	率 10万対	×100	数 1年当り	率 10万対	×100
	総数(10歳以上)			45-54歳			総数(10歳以上)			45-54歳		
1983-1987年	40.8	37.7	121.4	9.8	58.4	115.4	16.2	14.0	88.3	2.8	16.7	97.0
1988-1992年	31.6	27.3	116.1	6.4	38.1	111.0	14.4	11.5	84.2	2.0	13.3	90.7
1993-1997年	31.8	26.7	109.2	9.4	46.4	126.8	15.8	10.8	99.6	3.6	16.1	124.3
1998-2002年	50.4	39.9	115.6	12.8	64.5	115.3	14.6	11.4	82.9	1.2	10.8	72.0
2003-2007年	46.4	38.6	106.7	9.6	57.1	102.2	16.4	12.0	94.5	1.8	12.4	90.5
2008-2012年	45.2	37.3	112.2	6.2	44.0	90.5	11.4	11.4	77.1	1.6	12.8	86.1
	15-24歳			55-64歳			15-24歳			55-64歳		
1983-1987年	1.4	11.0	79.0	7.6	52.3	123.0	1.0	6.7	98.1	2.2	16.4	83.3
1988-1992年	2.0	10.7	108.5	6.6	40.9	115.2	0.0	3.0	56.6	2.6	16.4	92.0
1993-1997年	1.8	10.9	96.1	6.4	41.3	102.6	0.4	4.0	77.0	2.4	14.9	93.8
1998-2002年	3.8	19.6	123.9	12.4	76.0	119.7	0.4	5.2	74.5	2.6	17.1	90.9
2003-2007年	3.2	19.6	112.6	9.2	53.8	93.2	0.8	7.6	84.2	4.6	20.7	123.9
2008-2012年	4.4	28.2	132.9	11.6	57.9	119.2	1.8	12.5	129.0	1.8	12.5	83.9
	25-34歳			65-74歳			25-34歳			65-74歳		
1983-1987年	2.8	20.2	79.2	4.4	53.3	121.8	1.8	11.0	101.9	2.2	23.9	76.6
1988-1992年	3.0	20.4	106.8	3.4	36.3	103.1	1.4	9.0	103.4	3.4	26.6	101.8
1993-1997年	2.6	18.8	96.5	4.0	33.8	106.1	1.2	8.3	99.1	2.6	18.2	93.2
1998-2002年	5.4	31.4	116.3	6.2	46.4	101.9	3.2	15.6	134.3	2.8	18.7	89.1
2003-2007年	6.6	38.2	123.3	6.2	45.2	105.3	2.4	14.3	110.0	2.6	17.2	92.2
2008-2012年	5.6	37.5	115.1	5.4	40.2	101.8	1.4	12.8	89.3	1.8	14.6	81.9
	35-44歳			75歳以上			35-44歳			75歳以上		
1983-1987年	12.0	54.5	171.3	2.8	67.7	86.4	2.6	12.7	107.8	3.4	47.1	81.7
1988-1992年	5.8	28.3	119.5	4.2	72.9	113.0	2.4	11.1	115.0	2.6	29.0	60.5
1993-1997年	5.0	28.1	114.6	2.6	43.6	83.7	1.6	9.0	106.4	4.0	32.3	93.8
1998-2002年	6.2	38.9	110.4	3.4	45.2	85.7	0.8	7.9	76.0	3.4	23.6	75.9
2003-2007年	7.0	45.2	112.8	4.6	44.7	99.3	1.0	9.9	78.5	3.2	17.9	79.9
2008-2012年	6.8	40.4	108.7	5.2	42.3	101.9	0.6	9.4	69.1	2.4	13.0	67.8

注：　総数(10歳以上)については、率は年齢調整死亡率(ベイズ推定値)、対全国比は標準化死亡比 SMR(ベイズ推定値)を算出

第6表　二次医療圏・性・年齢階級別の自殺の推移：自殺死亡数、死亡率、対全国比

島根県:雲南　　（2013年3月31日現在の二次医療圏 ; 10歳以上）

	男						女					
	自殺死亡		対全国比	自殺死亡		対全国比	自殺死亡		対全国比	自殺死亡		対全国比
	数 1年当り	率 10万対	×100	数 1年当り	率 10万対	×100	数 1年当り	率 10万対	×100	数 1年当り	率 10万対	×100
	総数(10歳以上)			45-54歳			総数(10歳以上)			45-54歳		
1983-1987年	14.4	35.4	118.5	4.0	62.8	124.2	9.4	17.2	124.4	1.4	19.2	111.4
1988-1992年	17.0	32.1	163.6	3.4	50.7	147.6	8.2	14.1	120.9	1.6	18.3	125.3
1993-1997年	15.4	30.3	148.2	3.2	46.4	126.7	6.8	11.8	118.1	0.4	12.1	93.3
1998-2002年	17.0	38.8	124.9	4.0	63.9	114.2	7.6	13.3	117.4	1.4	17.9	118.6
2003-2007年	18.8	42.0	142.6	3.6	67.1	120.0	5.8	12.5	107.3	0.4	12.9	94.2
2008-2012年	19.0	40.7	148.3	3.0	60.3	124.0	4.4	12.8	98.6	0.6	15.3	102.8
	15-24歳			55-64歳			15-24歳			55-64歳		
1983-1987年	0.6	14.9	107.0	2.6	44.6	105.1	0.4	7.7	112.2	1.6	21.5	109.0
1988-1992年	0.8	11.9	120.1	3.4	47.0	132.5	0.6	7.0	133.4	0.6	15.1	84.7
1993-1997年	0.2	10.5	92.9	3.8	54.7	135.9	0.6	7.0	133.3	1.0	16.5	103.9
1998-2002年	1.2	19.5	123.5	2.2	58.1	91.5	0.4	7.8	111.2	1.0	19.4	102.9
2003-2007年	1.0	20.4	116.8	4.4	73.8	127.8	0.4	10.0	111.1	0.8	16.9	100.7
2008-2012年	1.4	27.4	129.2	3.6	55.1	113.4	0.0	8.4	86.6	0.4	13.7	91.7
	25-34歳			65-74歳			25-34歳			65-74歳		
1983-1987年	0.6	21.1	82.5	1.4	43.0	98.3	0.8	12.6	116.6	1.4	31.3	100.2
1988-1992年	1.4	25.0	130.9	2.0	41.6	118.0	0.6	10.0	115.7	1.6	28.1	107.5
1993-1997年	0.6	19.6	100.1	4.0	57.0	178.6	0.4	9.0	107.6	1.2	19.7	101.3
1998-2002年	2.4	37.6	139.4	2.4	46.8	102.9	0.4	11.9	102.3	1.2	20.6	98.1
2003-2007年	1.8	37.4	120.6	2.4	47.7	111.1	0.4	13.2	101.2	0.6	16.4	87.8
2008-2012年	2.4	42.3	130.0	2.8	50.7	128.5	0.4	14.5	101.5	1.0	18.9	106.4
	35-44歳			75歳以上			35-44歳			75歳以上		
1983-1987年	3.0	43.0	135.2	2.0	85.6	109.3	0.4	11.1	94.3	3.4	92.5	160.4
1988-1992年	3.2	37.4	157.6	2.8	89.3	138.4	0.8	10.9	112.9	2.4	56.1	117.2
1993-1997年	2.2	33.2	135.5	1.4	49.8	95.6	0.8	10.5	123.6	2.4	43.7	127.1
1998-2002年	1.2	34.2	97.1	3.6	77.9	147.8	0.0	8.5	82.6	3.2	44.9	144.8
2003-2007年	1.4	42.0	104.7	4.2	72.6	161.2	0.0	10.8	85.8	3.2	35.8	159.3
2008-2012年	1.8	41.6	111.9	4.0	61.4	147.9	0.4	13.6	100.3	1.6	19.3	100.1

注：　総数(10歳以上)については、率は年齢調整死亡率(ベイズ推定値)、対全国比は標準化死亡比 SMR(ベイズ推定値)を算出

第6表　二次医療圏・性・年齢階級別の自殺の推移：自殺死亡数、死亡率、対全国比

島根県:出雲　　（2013年3月31日現在の二次医療圏 ; 10歳以上）

	男						女					
	自殺死亡		対全国比	自殺死亡		対全国比	自殺死亡		対全国比	自殺死亡		対全国比
	数 1年当り	率 10万対	×100	数 1年当り	率 10万対	×100	数 1年当り	率 10万対	×100	数 1年当り	率 10万対	×100
	総数(10歳以上)			45-54歳			総数(10歳以上)			45-54歳		
1983-1987年	26.2	35.7	111.8	7.6	63.6	125.8	13.8	15.4	101.8	2.4	18.5	107.6
1988-1992年	23.0	27.3	119.8	3.8	35.2	102.5	11.4	12.2	93.4	1.6	14.5	99.5
1993-1997年	19.2	24.5	97.7	3.2	30.5	83.3	11.4	11.0	102.9	1.6	13.0	100.8
1998-2002年	33.6	38.5	112.8	8.8	63.4	113.3	11.2	11.4	91.1	1.6	14.1	93.5
2003-2007年	37.0	41.9	121.9	8.6	69.6	124.5	13.8	12.5	109.3	1.0	11.8	85.9
2008-2012年	33.0	37.8	116.6	7.4	63.7	131.1	12.0	12.6	100.8	1.0	12.9	86.7
	15-24歳			55-64歳			15-24歳			55-64歳		
1983-1987年	1.0	12.8	91.6	4.0	41.6	97.8	0.0	4.7	68.3	3.4	24.7	125.2
1988-1992年	0.8	9.4	94.7	7.6	57.3	161.5	0.2	4.2	79.8	2.4	18.6	104.4
1993-1997年	0.8	10.2	90.1	4.4	41.1	102.0	1.2	7.3	140.7	2.4	18.1	113.6
1998-2002年	1.4	15.6	98.8	6.0	59.9	94.3	0.8	7.5	107.1	1.8	17.8	94.3
2003-2007年	2.6	22.5	128.8	8.6	66.7	115.6	0.0	5.8	64.2	2.4	17.9	106.8
2008-2012年	1.2	19.5	91.9	6.6	49.5	101.9	0.6	9.1	93.8	2.2	15.7	105.2
	25-34歳			65-74歳			25-34歳			65-74歳		
1983-1987年	4.0	31.8	124.4	2.0	38.4	87.7	1.2	10.8	100.8	1.4	22.7	72.5
1988-1992年	2.4	22.5	117.6	3.4	43.3	122.8	0.4	7.1	81.5	3.0	29.8	114.1
1993-1997年	1.2	16.4	84.2	2.8	32.7	102.4	0.2	6.3	76.0	1.4	15.5	79.7
1998-2002年	3.8	31.7	117.5	3.6	40.8	89.7	0.2	8.4	72.3	1.6	16.9	80.2
2003-2007年	4.0	34.4	111.0	5.0	48.7	113.5	0.6	10.4	79.6	3.0	22.5	120.7
2008-2012年	3.6	34.8	106.9	4.8	46.4	117.4	1.0	13.1	91.6	2.6	20.7	116.1
	35-44歳			75歳以上			35-44歳			75歳以上		
1983-1987年	4.6	34.8	109.4	2.8	79.0	100.8	2.4	15.0	126.8	3.0	53.9	93.5
1988-1992年	3.0	23.1	97.6	2.0	53.3	82.7	1.4	10.2	105.3	2.4	35.7	74.6
1993-1997年	3.6	28.5	116.3	3.0	58.5	112.4	1.2	9.3	109.4	3.2	35.0	101.8
1998-2002年	4.6	41.3	117.2	5.4	77.8	147.7	0.2	7.2	69.4	5.0	42.1	135.6
2003-2007年	4.6	44.5	111.0	3.4	45.4	100.9	1.6	13.9	109.9	5.2	34.7	154.7
2008-2012年	4.8	40.9	109.8	4.6	47.3	114.0	1.4	13.5	99.9	3.2	19.9	103.6

注：　総数(10歳以上)については、率は年齢調整死亡率(ベイズ推定値)、対全国比は標準化死亡比 SMR(ベイズ推定値)を算出

第6表　二次医療圏・性・年齢階級別の自殺の推移：自殺死亡数、死亡率、対全国比

島根県:大田　　（2013年3月31日現在の二次医療圏 ; 10歳以上）

	男						女					
	自殺死亡		対全国比	自殺死亡		対全国比	自殺死亡		対全国比	自殺死亡		対全国比
	数 1年当り	率 10万対	×100	数 1年当り	率 10万対	×100	数 1年当り	率 10万対	×100	数 1年当り	率 10万対	×100
	総数(10歳以上)			45-54歳			総数(10歳以上)			45-54歳		
1983-1987年	20.0	40.4	150.9	3.8	63.6	125.8	11.4	17.8	132.2	1.6	20.3	117.5
1988-1992年	16.0	30.4	152.9	2.0	39.2	114.2	13.0	15.8	158.1	1.4	17.5	119.8
1993-1997年	16.4	31.2	155.8	5.0	59.6	162.8	8.8	12.4	133.8	1.0	14.6	113.0
1998-2002年	19.0	41.1	138.7	4.6	71.1	127.1	6.6	12.7	105.4	0.8	15.5	103.2
2003-2007年	18.6	42.6	145.9	4.0	74.7	133.6	5.4	12.8	102.6	1.0	15.7	114.4
2008-2012年	14.4	39.0	126.1	3.8	69.0	141.9	6.4	13.1	114.9	0.6	15.4	103.4
	15-24歳			55-64歳			15-24歳			55-64歳		
1983-1987年	0.4	13.7	98.1	4.2	57.5	135.4	0.4	7.6	111.5	1.2	18.6	94.3
1988-1992年	0.2	9.5	95.9	2.6	40.8	114.8	0.0	4.6	87.3	2.2	22.7	127.4
1993-1997年	0.6	12.5	110.4	1.2	34.5	85.7	0.4	6.2	119.5	2.0	22.0	138.5
1998-2002年	0.6	16.7	105.7	4.4	82.2	129.4	0.0	6.3	89.4	0.2	15.6	82.9
2003-2007年	0.6	18.5	106.0	5.0	80.0	138.7	0.2	9.0	100.2	0.8	16.8	100.2
2008-2012年	0.4	21.3	100.4	2.4	48.0	98.8	0.0	8.6	88.7	0.8	15.3	102.5
	25-34歳			65-74歳			25-34歳			65-74歳		
1983-1987年	1.8	31.0	121.3	2.0	46.2	105.6	1.6	16.9	157.0	3.6	48.7	155.9
1988-1992年	1.4	25.6	134.1	2.4	43.3	123.0	0.4	9.2	105.6	3.4	42.0	161.1
1993-1997年	0.8	21.5	109.9	3.0	45.9	144.0	0.4	9.0	108.5	1.4	20.3	104.2
1998-2002年	1.0	28.9	106.8	3.6	57.4	126.2	0.8	13.7	118.6	1.8	24.0	114.1
2003-2007年	1.0	32.2	103.7	2.6	50.5	117.6	0.0	11.3	86.9	1.2	19.8	106.1
2008-2012年	1.4	36.6	112.3	1.6	40.7	103.2	0.0	12.7	88.6	1.8	22.8	128.1
	35-44歳			75歳以上			35-44歳			75歳以上		
1983-1987年	3.0	43.5	136.8	4.6	134.2	171.3	0.8	12.9	109.0	2.2	57.3	99.3
1988-1992年	3.0	36.8	155.4	4.4	110.3	171.1	0.4	9.5	98.4	5.2	88.3	184.5
1993-1997年	2.4	36.0	146.9	3.4	78.4	150.5	0.6	9.7	114.0	3.0	45.7	132.9
1998-2002年	1.4	37.1	105.2	3.4	70.0	132.8	0.2	9.6	92.8	2.8	36.8	118.6
2003-2007年	1.4	43.4	108.3	4.0	68.0	151.0	0.4	12.8	101.7	1.8	22.0	97.9
2008-2012年	2.4	46.7	125.5	2.4	45.1	108.8	0.4	13.7	101.2	2.8	26.2	136.5

注：　総数(10歳以上)については、率は年齢調整死亡率(ベイズ推定値)、対全国比は標準化死亡比 SMR(ベイズ推定値)を算出

第6表　二次医療圏・性・年齢階級別の自殺の推移：自殺死亡数、死亡率、対全国比

島根県:浜田　　（2013年3月31日現在の二次医療圏 ; 10歳以上）

	男						女					
	自殺死亡		対全国比	自殺死亡		対全国比	自殺死亡		対全国比	自殺死亡		対全国比
	数 1年当り	率 10万対	×100	数 1年当り	率 10万対	×100	数 1年当り	率 10万対	×100	数 1年当り	率 10万対	×100
	総数(10歳以上)			45-54歳			総数(10歳以上)			45-54歳		
1983-1987年	21.8	39.0	136.3	6.0	71.6	141.6	15.2	19.0	146.9	1.8	19.4	112.5
1988-1992年	17.4	29.4	138.4	4.2	49.7	144.7	11.2	14.2	125.7	1.0	14.7	100.2
1993-1997年	20.0	31.1	150.7	4.6	48.5	132.7	7.8	11.2	108.4	1.6	15.7	121.3
1998-2002年	21.4	39.9	122.1	7.0	77.3	138.0	10.8	13.9	124.2	1.6	17.3	114.8
2003-2007年	24.6	43.2	142.7	4.6	66.3	118.5	8.0	12.7	109.4	0.8	13.7	100.2
2008-2012年	19.0	36.9	119.6	3.0	50.6	104.1	7.0	13.4	105.1	1.0	16.2	108.6
	15-24歳			55-64歳			15-24歳			55-64歳		
1983-1987年	1.0	16.1	115.3	3.2	44.9	105.8	0.2	6.4	93.3	3.2	27.6	139.7
1988-1992年	0.8	11.1	111.7	3.8	45.5	128.1	0.2	5.1	96.4	1.6	18.3	102.6
1993-1997年	0.8	12.2	107.9	4.6	55.0	136.6	0.2	5.1	96.8	1.8	18.9	118.9
1998-2002年	1.8	21.1	133.7	3.0	56.6	89.1	0.4	7.4	105.3	1.8	21.1	112.1
2003-2007年	1.6	21.9	125.5	7.8	89.5	155.0	0.4	9.3	103.5	1.6	18.5	110.4
2008-2012年	1.6	26.3	124.2	4.8	56.2	115.6	0.2	9.1	94.0	1.2	15.5	104.0
	25-34歳			65-74歳			25-34歳			65-74歳		
1983-1987年	1.8	26.7	104.4	2.2	47.3	108.1	1.2	13.4	124.7	4.0	50.1	160.3
1988-1992年	1.8	25.0	130.9	2.6	43.9	124.7	0.6	9.3	107.5	3.0	36.0	138.1
1993-1997年	1.0	20.2	103.2	2.4	37.2	116.6	0.2	7.5	90.6	1.8	21.4	109.9
1998-2002年	1.4	27.8	103.1	3.2	49.4	108.6	0.2	10.2	88.4	3.2	30.0	142.9
2003-2007年	1.6	32.3	104.1	2.6	45.1	105.2	0.8	14.1	108.7	1.2	17.9	96.3
2008-2012年	0.8	28.6	87.8	2.4	42.4	107.3	0.6	14.6	102.1	1.4	19.1	107.5
	35-44歳			75歳以上			35-44歳			75歳以上		
1983-1987年	3.8	41.4	130.1	3.8	119.5	152.6	0.8	11.7	99.0	4.0	88.2	152.9
1988-1992年	1.8	24.1	101.5	2.2	69.1	107.1	0.4	8.7	90.4	4.4	75.0	156.8
1993-1997年	3.2	36.2	147.5	3.4	79.7	153.0	0.6	8.9	104.7	1.6	28.1	81.6
1998-2002年	2.6	40.9	116.1	2.4	56.4	107.0	0.8	11.6	111.8	2.6	33.2	106.8
2003-2007年	2.2	43.0	107.3	4.2	68.1	151.3	0.0	10.1	80.0	3.2	31.2	138.9
2008-2012年	2.6	41.1	110.4	3.8	56.6	136.5	1.0	15.1	111.5	1.6	17.1	89.1

注：　総数(10歳以上)については、率は年齢調整死亡率(ベイズ推定値)、対全国比は標準化死亡比 SMR(ベイズ推定値)を算出

第6表　二次医療圏・性・年齢階級別の自殺の推移：自殺死亡数、死亡率、対全国比

島根県:益田　　（2013年3月31日現在の二次医療圏 ; 10歳以上）

	男						女					
	自殺死亡		対全国比	自殺死亡		対全国比	自殺死亡		対全国比	自殺死亡		対全国比
	数 1年当り	率 10万対	×100	数 1年当り	率 10万対	×100	数 1年当り	率 10万対	×100	数 1年当り	率 10万対	×100
	総数(10歳以上)			45-54歳			総数(10歳以上)			45-54歳		
1983-1987年	18.4	39.0	142.7	4.8	69.4	137.2	11.2	18.5	139.6	1.4	19.0	110.3
1988-1992年	14.8	28.9	145.2	1.4	32.4	94.4	7.6	13.5	113.0	1.2	16.3	111.2
1993-1997年	15.4	30.2	145.9	3.8	49.0	134.0	5.8	11.0	104.7	1.2	14.9	115.2
1998-2002年	24.2	44.9	162.8	5.0	71.0	126.9	7.6	13.1	114.2	1.0	15.8	104.7
2003-2007年	19.8	43.5	146.9	3.8	68.3	122.1	6.2	13.0	108.0	0.8	14.3	104.7
2008-2012年	11.0	33.9	101.8	2.2	51.9	106.8	5.8	13.4	107.3	0.6	15.0	100.3
	15-24歳			55-64歳			15-24歳			55-64歳		
1983-1987年	0.6	14.7	105.6	4.6	63.2	148.8	0.2	6.7	98.1	2.4	26.3	133.5
1988-1992年	0.6	11.0	110.7	3.8	50.5	142.4	0.0	4.5	86.0	1.2	18.2	101.7
1993-1997年	0.6	12.1	107.3	4.2	57.5	142.7	0.2	5.3	101.2	1.0	16.3	102.3
1998-2002年	0.6	16.2	102.7	4.4	78.4	123.4	0.4	7.7	109.9	1.0	18.7	99.6
2003-2007年	0.8	19.3	110.6	5.4	80.5	139.4	0.0	7.7	85.2	1.0	17.0	101.7
2008-2012年	0.0	18.1	85.4	2.2	45.2	93.0	0.4	10.9	112.6	1.4	17.1	114.4
	25-34歳			65-74歳			25-34歳			65-74歳		
1983-1987年	2.2	32.5	127.1	2.2	53.7	122.6	1.2	14.2	131.8	1.6	33.8	108.1
1988-1992年	1.2	23.0	120.6	2.2	45.1	127.9	0.2	8.0	92.2	1.8	30.6	117.4
1993-1997年	1.2	23.7	121.1	1.6	33.5	105.1	0.0	7.1	85.2	1.8	24.6	126.1
1998-2002年	2.6	38.6	142.8	3.2	53.9	118.4	0.0	9.9	85.7	2.2	27.1	128.9
2003-2007年	2.4	42.0	135.3	2.6	49.1	114.4	1.2	16.8	129.1	0.8	17.2	92.4
2008-2012年	0.8	31.7	97.4	1.4	38.0	96.3	0.4	14.4	100.4	0.6	16.3	91.6
	35-44歳			75歳以上			35-44歳			75歳以上		
1983-1987年	2.0	33.5	105.3	2.0	87.8	112.1	0.8	12.3	104.3	3.6	99.5	172.4
1988-1992年	1.4	23.9	101.0	4.0	113.4	175.8	0.2	8.4	87.5	3.0	65.6	137.0
1993-1997年	1.6	27.5	112.3	2.4	69.7	133.8	0.4	8.5	99.5	1.2	27.9	81.1
1998-2002年	3.2	52.3	148.4	5.0	103.4	196.1	0.4	10.2	98.9	2.6	39.4	126.8
2003-2007年	2.0	48.3	120.5	2.8	57.9	128.5	0.2	11.6	91.6	2.2	28.0	124.7
2008-2012年	1.0	35.7	95.9	3.4	57.2	137.8	0.6	14.3	105.2	1.8	21.1	109.5

注：　総数(10歳以上)については、率は年齢調整死亡率(ベイズ推定値)、対全国比は標準化死亡比 SMR(ベイズ推定値)を算出

第6表　二次医療圏・性・年齢階級別の自殺の推移：自殺死亡数、死亡率、対全国比

島根県:隠岐　　（2013年3月31日現在の二次医療圏 ; 10歳以上）

	男						女					
	自殺死亡		対全国比	自殺死亡		対全国比	自殺死亡		対全国比	自殺死亡		対全国比
	数 1年当り	率 10万対	×100	数 1年当り	率 10万対	×100	数 1年当り	率 10万対	×100	数 1年当り	率 10万対	×100
	総数(10歳以上)			45-54歳			総数(10歳以上)			45-54歳		
1983-1987年	6.8	35.7	131.3	0.8	48.9	96.7	2.4	15.2	96.0	0.2	16.4	95.1
1988-1992年	6.0	27.5	139.5	1.6	46.7	135.8	2.2	12.5	96.7	0.0	13.4	91.9
1993-1997年	5.4	27.3	128.2	2.4	51.5	140.8	2.0	10.6	100.4	0.2	12.8	99.0
1998-2002年	6.4	37.3	117.5	0.4	46.6	83.3	2.0	12.5	98.1	0.4	15.6	103.9
2003-2007年	6.2	38.9	121.0	1.6	65.8	117.6	2.0	12.8	102.0	0.2	13.6	99.4
2008-2012年	3.6	34.2	98.4	0.2	43.2	89.0	0.8	12.4	91.0	0.0	13.9	93.2
	15-24歳			55-64歳			15-24歳			55-64歳		
1983-1987年	0.6	18.1	129.7	1.8	55.1	129.7	0.0	6.5	95.8	0.2	17.8	90.4
1988-1992年	0.8	13.1	132.7	0.6	34.4	97.0	0.2	5.9	112.6	0.4	17.8	100.0
1993-1997年	0.0	10.8	95.1	1.2	45.9	114.0	0.0	5.0	95.9	0.0	13.7	86.3
1998-2002年	0.2	16.0	101.5	2.0	77.0	121.1	0.2	7.6	108.8	0.0	17.1	90.7
2003-2007年	0.4	19.0	109.0	1.2	58.8	101.8	0.0	8.6	95.2	0.4	17.2	102.7
2008-2012年	0.4	23.2	109.2	1.4	51.7	106.5	0.0	9.3	96.0	0.4	15.4	103.4
	25-34歳			65-74歳			25-34歳			65-74歳		
1983-1987年	1.0	31.1	121.6	0.6	44.1	100.6	0.0	9.7	90.1	0.6	31.5	100.7
1988-1992年	0.2	18.7	97.6	1.0	42.7	121.3	0.2	9.1	105.5	0.4	24.2	92.7
1993-1997年	0.2	19.5	99.9	0.6	33.2	104.1	0.0	7.9	95.2	0.4	19.2	98.5
1998-2002年	0.4	28.0	103.5	1.0	48.3	106.2	0.0	11.1	95.4	0.4	20.6	97.9
2003-2007年	0.6	33.6	108.3	1.0	47.4	110.5	0.2	13.4	103.2	0.2	17.5	93.9
2008-2012年	0.2	31.7	97.4	0.2	35.6	90.1	0.0	13.7	95.4	0.2	17.3	96.9
	35-44歳			75歳以上			35-44歳			75歳以上		
1983-1987年	1.0	35.6	111.9	1.0	89.2	113.9	0.0	10.8	91.3	1.4	76.6	132.7
1988-1992年	0.6	24.7	104.2	1.2	80.9	125.4	0.4	10.6	109.7	0.6	41.0	85.7
1993-1997年	0.4	24.1	98.3	0.6	52.2	100.2	0.2	8.8	103.9	1.2	44.7	130.0
1998-2002年	0.8	38.9	110.4	1.6	73.3	139.1	0.0	9.6	93.0	1.0	35.1	113.2
2003-2007年	0.6	42.5	106.2	0.8	47.5	105.6	0.2	13.0	103.0	0.6	21.9	97.5
2008-2012年	0.6	39.1	105.0	0.6	40.5	97.6	0.0	13.0	95.7	0.2	15.4	80.2

注：　総数(10歳以上)については、率は年齢調整死亡率(ベイズ推定値)、対全国比は標準化死亡比 SMR(ベイズ推定値)を算出

第6表　二次医療圏・性・年齢階級別の自殺の推移：自殺死亡数、死亡率、対全国比

岡山県:県南東部　　（2013年3月31日現在の二次医療圏 ; 10歳以上）

	男						女					
	自殺死亡		対全国比	自殺死亡		対全国比	自殺死亡		対全国比	自殺死亡		対全国比
	数 1年当り	率 10万対	×100	数 1年当り	率 10万対	×100	数 1年当り	率 10万対	×100	数 1年当り	率 10万対	×100
	総数(10歳以上)			45-54歳			総数(10歳以上)			45-54歳		
1983-1987年	105.2	30.7	94.4	26.0	49.1	97.2	50.6	13.0	82.4	9.8	17.4	101.1
1988-1992年	82.2	22.5	90.0	19.6	34.0	99.0	47.8	11.0	82.4	7.0	12.3	84.5
1993-1997年	80.4	20.9	81.0	23.8	35.7	97.6	42.2	9.4	80.6	6.4	10.1	78.4
1998-2002年	123.6	30.7	83.4	31.6	49.5	88.4	53.8	11.6	85.5	10.4	15.5	103.2
2003-2007年	129.0	31.3	84.6	25.2	45.6	81.6	42.8	9.7	71.4	4.6	9.3	68.1
2008-2012年	129.4	33.1	90.8	26.0	50.0	102.8	50.6	11.1	83.4	6.8	13.1	87.9
	15-24歳			55-64歳			15-24歳			55-64歳		
1983-1987年	7.6	13.7	98.2	16.4	39.6	93.2	4.4	7.6	111.1	7.8	16.8	85.2
1988-1992年	6.6	10.2	103.2	14.6	30.2	85.1	2.8	4.6	87.3	8.2	15.7	88.0
1993-1997年	8.4	12.3	109.1	13.8	28.5	70.8	3.0	4.8	91.9	7.2	13.4	84.3
1998-2002年	7.0	12.6	79.7	31.2	57.0	89.7	3.0	5.7	81.8	11.0	18.5	98.3
2003-2007年	8.4	16.2	93.1	32.2	50.9	88.2	2.4	5.6	62.6	8.0	12.9	77.0
2008-2012年	11.0	23.0	108.6	26.4	42.6	87.7	4.2	9.2	94.9	8.4	13.2	88.3
	25-34歳			65-74歳			25-34歳			65-74歳		
1983-1987年	11.0	20.9	81.7	8.4	35.4	80.9	5.6	10.0	93.0	6.2	19.9	63.8
1988-1992年	10.0	19.3	100.8	7.2	26.8	76.0	5.8	10.1	116.8	6.6	17.9	68.6
1993-1997年	9.0	17.2	88.1	10.0	27.9	87.5	4.8	8.4	100.9	9.2	19.9	102.1
1998-2002年	13.6	23.4	86.6	15.0	36.2	79.6	7.6	12.0	103.5	9.6	19.0	90.4
2003-2007年	16.0	26.9	86.6	16.0	35.9	83.6	6.6	11.1	85.7	7.4	14.6	78.6
2008-2012年	16.8	31.4	96.5	12.6	27.4	69.4	5.0	10.4	72.8	9.0	16.3	91.5
	35-44歳			75歳以上			35-44歳			75歳以上		
1983-1987年	23.8	34.5	108.3	11.2	72.7	92.8	6.4	9.7	81.9	9.8	41.8	72.4
1988-1992年	14.4	22.1	93.4	9.8	52.7	81.7	6.8	10.0	104.0	10.2	32.9	68.7
1993-1997年	9.8	18.0	73.3	5.4	28.4	54.5	4.6	8.0	94.6	6.4	17.7	51.4
1998-2002年	15.6	30.1	85.4	9.2	38.3	72.6	5.8	10.5	101.5	6.4	14.8	47.6
2003-2007年	17.6	32.8	81.9	13.4	41.2	91.6	5.8	10.7	85.0	8.0	14.5	64.8
2008-2012年	24.6	39.1	105.1	12.0	31.6	76.2	7.6	12.4	91.1	9.6	14.7	76.5

注：　総数(10歳以上)については、率は年齢調整死亡率(ベイズ推定値)、対全国比は標準化死亡比 SMR(ベイズ推定値)を算出

第6表　二次医療圏・性・年齢階級別の自殺の推移：自殺死亡数、死亡率、対全国比

岡山県:県南西部　　（2013年3月31日現在の二次医療圏 ; 10歳以上）

	男						女					
	自殺死亡		対全国比	自殺死亡		対全国比	自殺死亡		対全国比	自殺死亡		対全国比
	数 1年当り	率 10万対	×100	数 1年当り	率 10万対	×100	数 1年当り	率 10万対	×100	数 1年当り	率 10万対	×100
	総数(10歳以上)			45-54歳			総数(10歳以上)			45-54歳		
1983-1987年	79.6	29.4	88.0	21.4	47.4	93.7	36.4	12.4	74.8	6.6	15.2	88.4
1988-1992年	63.4	22.0	86.5	16.6	33.7	98.2	35.4	10.5	77.1	6.4	13.4	91.8
1993-1997年	70.0	23.0	87.7	19.4	35.5	96.9	34.2	9.3	82.3	6.8	12.4	95.9
1998-2002年	95.2	30.3	80.5	26.2	50.8	90.7	36.8	10.5	75.5	7.0	13.7	90.8
2003-2007年	101.6	32.9	84.7	21.8	50.1	89.6	37.0	10.8	79.0	5.8	13.2	96.1
2008-2012年	94.2	31.5	85.5	15.8	41.8	86.0	39.0	11.2	84.0	5.8	14.6	97.7
	15-24歳			55-64歳			15-24歳			55-64歳		
1983-1987年	7.2	16.9	121.5	11.4	35.9	84.5	3.0	6.7	98.4	4.8	14.4	73.1
1988-1992年	5.2	10.8	109.3	11.6	29.9	84.2	1.8	4.0	76.4	6.0	15.2	84.9
1993-1997年	4.4	9.9	87.8	12.2	30.0	74.6	2.0	4.3	82.8	7.4	16.5	103.7
1998-2002年	4.6	12.3	78.2	23.4	51.3	80.7	1.6	4.7	67.2	6.0	14.0	74.6
2003-2007年	8.4	21.3	122.3	22.4	44.1	76.5	3.6	9.2	102.6	7.4	14.4	85.7
2008-2012年	7.6	22.5	106.0	21.0	42.5	87.6	2.8	8.6	88.4	7.0	13.7	91.8
	25-34歳			65-74歳			25-34歳			65-74歳		
1983-1987年	11.4	25.9	101.3	3.8	23.7	54.1	5.6	12.2	113.0	4.8	19.6	62.7
1988-1992年	7.8	19.6	102.6	4.4	22.6	64.0	2.6	7.1	81.5	6.2	20.9	80.1
1993-1997年	8.4	20.0	102.6	6.0	22.6	70.9	3.2	7.7	93.0	4.8	14.5	74.4
1998-2002年	10.0	22.5	83.2	11.6	35.2	77.5	5.8	12.0	103.3	5.0	14.1	67.3
2003-2007年	12.2	27.0	87.0	12.4	33.8	78.9	4.0	9.8	75.1	5.2	13.7	73.3
2008-2012年	13.6	34.0	104.2	9.4	25.3	64.0	4.0	11.4	79.7	7.0	15.9	89.4
	35-44歳			75歳以上			35-44歳			75歳以上		
1983-1987年	13.2	24.0	75.4	10.2	79.8	101.9	5.6	10.2	86.6	6.0	32.3	56.0
1988-1992年	10.8	20.7	87.5	6.8	46.4	71.9	4.2	8.4	86.7	8.2	32.3	67.4
1993-1997年	12.4	27.1	110.6	6.8	41.2	79.1	2.2	5.9	69.1	7.8	25.4	73.8
1998-2002年	12.6	31.6	89.7	6.4	34.5	65.4	3.8	9.5	92.2	7.4	20.4	65.9
2003-2007年	16.4	39.0	97.4	7.4	30.7	68.3	4.2	10.7	84.9	6.8	15.6	69.7
2008-2012年	16.8	35.5	95.4	9.8	32.1	77.3	4.8	11.1	81.7	7.6	14.9	77.6

注：　総数(10歳以上)については、率は年齢調整死亡率(ベイズ推定値)、対全国比は標準化死亡比 SMR(ベイズ推定値)を算出

第6表　二次医療圏・性・年齢階級別の自殺の推移：自殺死亡数、死亡率、対全国比

岡山県:高梁・新見　　（2013年3月31日現在の二次医療圏 ; 10歳以上）

	男						女					
	自殺死亡		対全国比	自殺死亡		対全国比	自殺死亡		対全国比	自殺死亡		対全国比
	数 1年当り	率 10万対	×100	数 1年当り	率 10万対	×100	数 1年当り	率 10万対	×100	数 1年当り	率 10万対	×100
	総数(10歳以上)			45-54歳			総数(10歳以上)			45-54歳		
1983-1987年	12.4	31.7	94.5	2.4	44.3	87.7	12.0	17.9	132.0	1.0	16.4	95.3
1988-1992年	6.4	21.0	71.6	1.6	33.1	96.3	8.4	13.4	110.6	0.8	14.5	99.3
1993-1997年	11.2	26.5	106.4	1.0	30.4	83.0	5.2	10.4	91.9	0.6	12.6	97.6
1998-2002年	15.0	37.1	104.8	3.4	58.4	104.4	7.2	12.7	105.4	0.6	14.4	95.6
2003-2007年	13.0	37.0	99.0	2.2	49.9	89.2	4.4	11.8	88.9	0.0	11.0	80.2
2008-2012年	14.2	36.5	115.1	2.2	51.0	104.8	5.4	13.2	102.2	0.8	16.0	107.4
	15-24歳			55-64歳			15-24歳			55-64歳		
1983-1987年	0.6	14.2	101.5	2.6	41.0	96.5	0.2	6.4	94.0	2.0	22.4	113.7
1988-1992年	0.4	9.7	98.3	2.0	32.5	91.4	0.2	5.1	96.4	2.0	21.1	117.9
1993-1997年	1.0	13.1	116.0	1.6	34.9	86.6	0.0	4.3	82.0	1.8	19.9	125.4
1998-2002年	0.6	15.0	94.8	3.0	62.9	99.0	0.0	5.8	82.0	1.6	21.3	113.4
2003-2007年	1.4	20.6	118.1	2.8	56.9	98.5	0.0	7.0	77.6	0.6	15.7	93.6
2008-2012年	1.0	23.1	108.9	3.6	55.0	113.2	0.2	9.0	93.2	0.6	14.3	95.9
	25-34歳			65-74歳			25-34歳			65-74歳		
1983-1987年	1.0	23.6	92.1	1.6	41.4	94.5	1.0	13.2	123.1	1.8	32.3	103.3
1988-1992年	0.0	12.7	66.6	0.8	26.5	75.2	0.4	8.9	102.6	1.4	24.4	93.4
1993-1997年	1.2	23.3	119.5	1.6	30.1	94.4	0.2	8.0	95.9	1.2	18.5	94.7
1998-2002年	1.2	29.1	107.8	2.6	45.1	99.1	0.0	10.0	86.7	0.8	16.9	80.7
2003-2007年	1.2	32.7	105.3	2.0	41.5	96.8	0.4	13.1	100.8	0.6	15.5	83.4
2008-2012年	1.0	33.1	101.7	1.8	40.7	103.1	0.4	14.6	101.6	1.2	19.1	107.5
	35-44歳			75歳以上			35-44歳			75歳以上		
1983-1987年	1.8	32.6	102.4	2.4	84.8	108.2	1.0	13.3	112.7	5.0	109.7	190.2
1988-1992年	0.6	18.6	78.5	1.0	45.3	70.3	0.6	10.0	103.7	3.0	57.3	119.8
1993-1997年	2.8	37.3	152.3	2.0	55.2	106.1	0.2	7.6	89.7	1.2	24.6	71.5
1998-2002年	2.2	42.4	120.5	1.8	47.3	89.7	1.0	13.2	127.5	3.2	40.8	131.4
2003-2007年	2.0	48.0	119.9	1.4	35.3	78.4	0.6	13.5	107.1	2.2	25.1	111.8
2008-2012年	1.8	41.6	111.9	2.8	46.1	111.1	0.6	14.4	106.1	1.6	18.2	94.4

注：　総数(10歳以上)については、率は年齢調整死亡率(ベイズ推定値)、対全国比は標準化死亡比 SMR(ベイズ推定値)を算出

第6表　二次医療圏・性・年齢階級別の自殺の推移：自殺死亡数、死亡率、対全国比

岡山県:真庭　　（2013年3月31日現在の二次医療圏 ; 10歳以上）

	男						女					
	自殺死亡		対全国比	自殺死亡		対全国比	自殺死亡		対全国比	自殺死亡		対全国比
	数 1年当り	率 10万対	×100	数 1年当り	率 10万対	×100	数 1年当り	率 10万対	×100	数 1年当り	率 10万対	×100
	総数(10歳以上)			45-54歳			総数(10歳以上)			45-54歳		
1983-1987年	11.2	35.5	116.3	3.2	62.8	124.2	5.6	15.2	101.1	0.8	17.3	100.6
1988-1992年	10.2	27.4	128.1	1.8	39.9	116.2	6.6	13.7	118.9	1.2	17.3	118.5
1993-1997年	6.6	24.5	95.6	1.4	36.5	99.7	4.8	11.1	108.0	1.0	15.1	117.1
1998-2002年	13.4	39.0	123.0	4.0	71.4	127.5	4.0	12.1	94.0	0.4	14.2	94.5
2003-2007年	11.0	36.3	111.9	1.6	50.2	89.7	4.2	12.9	101.8	0.6	14.2	103.7
2008-2012年	11.4	37.6	120.4	2.2	56.2	115.6	1.4	12.0	79.9	0.4	14.7	98.6
	15-24歳			55-64歳			15-24歳			55-64歳		
1983-1987年	1.0	19.0	136.3	1.8	42.3	99.6	0.2	7.0	101.8	0.8	18.5	94.0
1988-1992年	0.0	8.8	88.7	3.0	48.2	135.8	0.0	4.7	89.5	1.6	21.7	121.4
1993-1997年	0.0	9.9	88.0	1.6	40.4	100.3	0.0	4.7	89.5	1.0	17.7	111.2
1998-2002年	0.4	15.8	100.2	2.6	68.4	107.7	0.0	6.3	90.0	0.6	18.2	96.8
2003-2007年	0.2	16.5	94.5	2.6	62.3	107.8	0.8	12.6	140.6	1.0	18.3	109.2
2008-2012年	1.2	27.0	127.2	1.8	47.0	96.8	0.0	8.7	89.4	0.2	13.3	89.5
	25-34歳			65-74歳			25-34歳			65-74歳		
1983-1987年	1.6	31.3	122.3	0.6	35.6	81.3	0.2	9.8	90.9	1.8	38.7	124.0
1988-1992年	1.0	23.0	120.5	1.4	39.4	111.8	0.2	8.4	97.2	1.4	29.6	113.4
1993-1997年	0.2	17.3	88.6	1.2	32.0	100.2	0.4	9.2	110.5	0.8	18.5	94.7
1998-2002年	0.4	25.1	93.0	2.0	47.1	103.7	0.0	10.4	89.3	0.8	19.6	93.2
2003-2007年	1.4	36.2	116.7	2.2	50.2	116.9	0.2	12.5	96.1	0.2	14.9	80.2
2008-2012年	1.4	37.1	113.8	2.6	52.2	132.1	0.0	12.8	89.2	0.2	15.5	87.0
	35-44歳			75歳以上			35-44歳			75歳以上		
1983-1987年	2.2	40.3	126.5	0.8	60.8	77.6	0.6	12.5	105.6	1.2	49.4	85.7
1988-1992年	1.0	23.7	100.0	2.0	78.3	121.4	0.6	10.5	108.8	1.6	47.4	99.1
1993-1997年	0.8	23.6	96.2	1.4	56.2	107.9	0.2	8.0	94.1	1.4	34.7	100.8
1998-2002年	1.6	40.7	115.5	2.4	69.1	131.1	0.4	10.8	104.4	1.8	34.6	111.6
2003-2007年	0.2	29.4	73.5	2.8	63.4	140.7	0.2	12.1	95.6	1.2	21.5	95.6
2008-2012年	1.4	40.6	109.1	0.8	32.8	79.2	0.4	13.9	102.5	0.2	11.5	59.7

注：　総数(10歳以上)については、率は年齢調整死亡率(ベイズ推定値)、対全国比は標準化死亡比 SMR(ベイズ推定値)を算出

第6表　二次医療圏・性・年齢階級別の自殺の推移：自殺死亡数、死亡率、対全国比

岡山県:津山・英田　　（2013年3月31日現在の二次医療圏 ; 10歳以上）

	男						女					
	自殺死亡		対全国比	自殺死亡		対全国比	自殺死亡		対全国比	自殺死亡		対全国比
	数 1年当り	率 10万対	×100	数 1年当り	率 10万対	×100	数 1年当り	率 10万対	×100	数 1年当り	率 10万対	×100
	総数(10歳以上)			45-54歳			総数(10歳以上)			45-54歳		
1983-1987年	36.0	37.3	118.0	8.0	56.7	112.1	17.6	15.0	97.2	5.0	25.6	148.5
1988-1992年	25.4	25.9	105.7	5.2	38.8	112.9	15.8	12.4	95.8	2.4	16.0	109.3
1993-1997年	26.4	26.7	106.5	6.2	40.8	111.6	13.2	10.4	94.4	1.6	12.3	95.4
1998-2002年	42.8	40.4	119.6	10.8	67.8	121.1	15.6	12.5	98.5	4.2	21.2	140.7
2003-2007年	37.0	39.0	107.9	9.4	69.1	123.5	14.8	12.5	101.8	1.6	13.2	96.5
2008-2012年	31.0	35.1	101.6	5.8	51.5	105.9	9.8	11.3	82.3	1.0	12.5	84.0
	15-24歳			55-64歳			15-24歳			55-64歳		
1983-1987年	2.8	20.7	148.7	4.8	37.7	88.6	0.4	5.7	83.0	2.2	16.1	81.6
1988-1992年	1.2	10.0	100.6	6.6	42.7	120.2	0.0	3.3	63.2	2.2	15.5	86.7
1993-1997年	1.4	11.4	100.9	5.2	40.1	99.5	0.0	3.3	63.1	1.4	12.4	78.1
1998-2002年	3.2	21.3	135.0	6.8	58.0	91.3	0.8	7.1	101.7	2.0	17.1	90.7
2003-2007年	2.4	20.3	116.1	8.0	58.1	100.6	0.8	8.8	97.9	2.8	18.1	108.1
2008-2012年	1.4	19.5	92.1	8.6	55.1	113.5	0.6	8.8	91.2	1.4	12.8	85.7
	25-34歳			65-74歳			25-34歳			65-74歳		
1983-1987年	5.6	37.4	146.3	3.6	42.8	97.7	1.0	9.5	88.3	4.4	35.5	113.6
1988-1992年	2.0	18.5	96.8	2.6	29.9	84.7	2.0	12.1	139.8	3.0	23.5	90.0
1993-1997年	2.4	21.2	108.7	3.2	28.7	90.0	1.4	10.0	120.4	3.6	22.3	114.7
1998-2002年	4.0	31.2	115.6	6.4	49.1	107.9	0.4	8.8	75.8	2.6	18.4	87.4
2003-2007年	3.0	28.7	92.5	3.8	36.2	84.4	1.0	11.6	89.0	3.0	20.1	107.8
2008-2012年	4.0	36.4	111.7	2.2	28.7	72.6	0.8	12.3	86.2	1.4	14.8	83.2
	35-44歳			75歳以上			35-44歳			75歳以上		
1983-1987年	7.0	42.9	134.8	4.2	75.8	96.8	1.2	10.4	88.4	3.4	42.5	73.7
1988-1992年	4.8	29.3	123.4	3.0	50.9	79.0	1.6	10.3	106.4	4.4	41.6	87.0
1993-1997年	5.2	34.1	139.3	2.6	40.3	77.4	1.2	8.8	103.5	4.0	31.8	92.4
1998-2002年	5.6	44.0	124.8	6.0	66.7	126.6	1.0	9.7	93.4	4.4	29.2	94.1
2003-2007年	4.8	44.3	110.5	5.6	51.9	115.2	1.2	12.2	96.4	4.4	23.7	105.8
2008-2012年	4.0	37.1	99.8	5.0	42.5	102.4	0.8	11.5	84.7	3.8	18.8	97.6

注：　総数(10歳以上)については、率は年齢調整死亡率(ベイズ推定値)、対全国比は標準化死亡比 SMR(ベイズ推定値)を算出

第6表　二次医療圏・性・年齢階級別の自殺の推移：自殺死亡数、死亡率、対全国比

広島県:広島　　（2013年3月31日現在の二次医療圏 ; 10歳以上）

	男						女					
	自殺死亡		対全国比	自殺死亡		対全国比	自殺死亡		対全国比	自殺死亡		対全国比
	数 1年当り	率 10万対	×100	数 1年当り	率 10万対	×100	数 1年当り	率 10万対	×100	数 1年当り	率 10万対	×100
	総数(10歳以上)			45-54歳			総数(10歳以上)			45-54歳		
1983-1987年	139.8	29.9	90.3	36.6	48.8	96.5	67.8	13.3	85.6	11.8	15.8	91.8
1988-1992年	116.2	22.5	90.5	23.6	27.5	80.2	69.0	11.7	90.8	14.2	16.0	109.3
1993-1997年	133.4	23.4	93.4	36.4	35.8	97.8	59.6	9.4	84.6	13.6	13.3	103.2
1998-2002年	195.0	32.3	90.2	50.6	51.5	92.0	73.0	10.9	84.1	15.2	15.3	101.7
2003-2007年	204.8	34.0	92.1	46.4	55.2	98.6	75.8	11.1	87.8	11.6	13.6	99.4
2008-2012年	187.0	31.4	90.2	31.4	40.6	83.5	80.4	12.4	91.9	11.8	14.7	98.9
	15-24歳			55-64歳			15-24歳			55-64歳		
1983-1987年	8.0	9.5	67.9	21.8	42.0	98.8	5.8	6.7	97.8	10.6	18.1	91.5
1988-1992年	8.2	8.3	84.2	21.4	34.5	97.2	5.0	5.0	94.5	9.8	15.1	84.7
1993-1997年	11.0	11.1	98.0	27.0	38.9	96.6	4.0	4.2	80.6	9.2	13.1	82.2
1998-2002年	10.8	13.3	84.1	47.2	59.1	93.0	5.2	6.3	89.8	15.8	18.9	100.4
2003-2007年	11.2	15.8	90.7	45.8	49.4	85.6	3.4	5.4	60.5	14.4	15.1	90.3
2008-2012年	13.8	21.3	100.6	40.2	44.0	90.5	5.8	9.1	94.0	13.8	14.5	96.9
	25-34歳			65-74歳			25-34歳			65-74歳		
1983-1987年	22.0	25.1	98.1	9.8	34.6	79.1	7.2	8.5	78.7	11.6	29.7	95.0
1988-1992年	17.2	20.1	104.9	11.4	33.1	93.8	4.6	5.9	68.4	12.4	26.4	101.4
1993-1997年	17.2	19.0	97.0	13.0	29.9	93.9	6.8	7.5	90.7	8.4	15.7	80.3
1998-2002年	22.0	22.5	83.3	22.8	43.7	96.0	9.2	9.4	80.9	11.0	18.0	85.7
2003-2007年	25.2	26.7	86.2	22.8	38.5	89.8	8.4	9.1	70.2	12.6	18.4	98.6
2008-2012年	24.6	30.8	94.5	24.0	35.3	89.3	11.6	14.0	97.4	11.0	14.7	82.9
	35-44歳			75歳以上			35-44歳			75歳以上		
1983-1987年	28.6	26.8	84.3	12.2	77.5	99.0	10.2	9.8	83.0	10.4	43.5	75.3
1988-1992年	22.2	21.7	91.3	12.2	60.1	93.2	10.6	10.2	105.4	12.0	35.8	74.9
1993-1997年	18.6	21.4	87.3	10.2	42.8	82.3	6.6	7.6	89.8	11.0	25.8	75.1
1998-2002年	24.8	30.1	85.3	16.4	54.2	102.9	6.2	7.9	76.1	10.4	19.6	63.2
2003-2007年	36.6	41.0	102.2	16.6	42.9	95.2	11.8	13.0	103.0	13.6	20.0	89.3
2008-2012年	33.0	33.2	89.1	20.0	42.4	102.1	14.8	14.3	105.4	11.6	14.7	76.5

注：　総数(10歳以上)については、率は年齢調整死亡率(ベイズ推定値)、対全国比は標準化死亡比 SMR(ベイズ推定値)を算出

第6表　二次医療圏・性・年齢階級別の自殺の推移：自殺死亡数、死亡率、対全国比

広島県:広島西　　（2013年3月31日現在の二次医療圏 ; 10歳以上）

	男						女					
	自殺死亡		対全国比	自殺死亡		対全国比	自殺死亡		対全国比	自殺死亡		対全国比
	数 1年当り	率 10万対	×100	数 1年当り	率 10万対	×100	数 1年当り	率 10万対	×100	数 1年当り	率 10万対	×100
	総数(10歳以上)			45-54歳			総数(10歳以上)			45-54歳		
1983-1987年	15.8	32.5	98.5	3.8	50.1	99.0	7.0	14.1	87.1	1.0	15.4	89.6
1988-1992年	14.0	24.5	100.2	2.6	31.7	92.3	9.6	13.1	107.1	2.2	17.5	120.0
1993-1997年	15.6	25.0	98.3	3.4	33.6	91.9	7.4	10.4	92.2	1.6	13.5	104.2
1998-2002年	21.6	34.0	91.0	6.2	54.8	97.9	9.6	12.4	95.6	1.6	14.5	96.5
2003-2007年	18.2	31.2	77.3	4.6	49.2	88.0	7.6	11.4	84.6	1.2	12.8	93.7
2008-2012年	21.4	33.4	95.0	3.6	45.5	93.7	8.0	12.2	88.9	1.2	14.2	95.4
	15-24歳			55-64歳			15-24歳			55-64歳		
1983-1987年	1.4	16.3	116.8	2.2	38.2	90.0	0.0	5.0	73.3	1.8	21.7	110.1
1988-1992年	1.0	10.4	105.4	2.4	33.4	94.0	1.0	6.9	130.5	1.0	15.6	87.5
1993-1997年	1.0	11.1	98.2	4.0	45.4	112.7	0.8	6.1	116.5	2.0	18.7	117.5
1998-2002年	2.4	20.2	127.6	4.0	51.8	81.5	1.2	8.8	125.4	1.8	18.8	99.6
2003-2007年	1.0	16.0	91.8	4.2	45.2	78.3	0.2	6.7	74.4	1.8	16.5	98.3
2008-2012年	1.6	22.4	105.5	4.6	43.9	90.5	0.2	7.4	76.8	1.0	12.6	84.2
	25-34歳			65-74歳			25-34歳			65-74歳		
1983-1987年	1.6	23.0	89.8	2.0	48.7	111.2	0.6	9.4	87.7	1.0	26.7	85.4
1988-1992年	1.4	18.8	98.5	1.4	32.8	93.2	0.8	8.9	103.2	1.8	28.4	108.9
1993-1997年	1.2	17.5	89.5	1.0	23.7	74.4	0.4	7.1	85.8	0.8	15.1	77.7
1998-2002年	2.4	27.2	100.8	2.8	42.8	94.1	0.4	9.2	79.6	1.8	21.4	101.7
2003-2007年	2.4	29.7	95.7	2.4	37.4	87.1	1.2	13.1	100.4	1.2	16.6	89.3
2008-2012年	2.2	31.2	95.9	3.6	41.7	105.4	1.0	13.9	97.2	1.8	18.5	103.9
	35-44歳			75歳以上			35-44歳			75歳以上		
1983-1987年	3.0	30.4	95.5	1.8	83.4	106.4	1.0	11.1	93.9	1.6	54.7	94.8
1988-1992年	2.4	22.7	95.6	2.8	86.3	133.8	1.0	9.5	98.2	1.8	44.3	92.6
1993-1997年	3.4	30.0	122.3	1.6	49.9	95.8	0.6	7.5	87.8	1.2	25.5	74.1
1998-2002年	2.2	29.6	84.1	1.6	44.5	84.3	1.0	10.4	101.0	1.8	26.7	86.1
2003-2007年	1.4	25.6	63.9	2.2	42.3	93.9	0.6	10.7	84.4	1.4	17.5	77.8
2008-2012年	3.0	35.5	95.4	2.8	42.1	101.6	1.8	15.3	113.0	1.0	13.1	68.0

注:　総数(10歳以上)については、率は年齢調整死亡率(ベイズ推定値)、対全国比は標準化死亡比 SMR(ベイズ推定値)を算出

第6表　二次医療圏・性・年齢階級別の自殺の推移：自殺死亡数、死亡率、対全国比

広島県:呉　　（2013年3月31日現在の二次医療圏 ; 10歳以上）

	男						女					
	自殺死亡		対全国比	自殺死亡		対全国比	自殺死亡		対全国比	自殺死亡		対全国比
	数 1年当り	率 10万対	×100	数 1年当り	率 10万対	×100	数 1年当り	率 10万対	×100	数 1年当り	率 10万対	×100
	総数(10歳以上)			45-54歳			総数(10歳以上)			45-54歳		
1983-1987年	43.6	32.1	97.2	11.0	50.2	99.3	24.8	14.6	94.8	3.6	16.1	93.2
1988-1992年	34.8	24.8	97.6	8.4	36.3	105.6	17.8	11.1	78.2	3.4	14.5	99.1
1993-1997年	35.6	25.1	96.9	11.6	44.7	122.2	16.2	10.1	82.9	3.4	13.4	103.9
1998-2002年	50.4	35.7	97.4	13.0	58.9	105.3	17.6	11.4	81.6	3.4	15.4	102.3
2003-2007年	50.2	37.6	101.2	10.2	59.1	105.7	18.2	12.7	91.6	3.4	16.8	122.3
2008-2012年	41.0	33.3	94.1	7.8	52.0	107.1	15.0	12.2	84.7	2.8	17.0	113.7
	15-24歳			55-64歳			15-24歳			55-64歳		
1983-1987年	2.8	14.2	101.8	7.8	43.0	101.3	1.2	6.3	92.3	4.4	20.1	101.6
1988-1992年	2.0	9.5	95.8	6.2	32.0	90.2	1.0	5.0	94.7	3.8	17.2	96.1
1993-1997年	2.6	12.1	107.4	6.2	33.4	83.0	1.0	5.3	100.9	2.4	12.6	79.0
1998-2002年	1.6	12.8	81.1	12.0	58.9	92.6	1.0	6.9	98.7	4.0	18.2	96.5
2003-2007年	2.4	17.5	100.1	14.6	64.1	111.0	1.2	9.3	103.5	3.0	14.5	86.7
2008-2012年	2.0	18.9	89.1	9.8	48.4	99.6	0.6	7.8	80.5	2.4	13.1	88.0
	25-34歳			65-74歳			25-34歳			65-74歳		
1983-1987年	6.2	31.4	122.8	4.0	35.9	81.9	1.8	10.1	93.6	6.2	36.4	116.3
1988-1992年	3.8	21.5	112.5	3.0	26.4	75.0	1.4	8.5	98.1	2.8	17.9	68.6
1993-1997年	4.2	22.5	115.0	3.0	23.0	72.0	1.0	7.3	87.2	1.8	11.8	60.5
1998-2002年	4.2	24.4	90.3	6.4	40.5	89.1	1.8	11.1	95.5	3.0	16.4	78.1
2003-2007年	5.0	29.6	95.5	6.0	37.1	86.5	1.4	11.1	85.2	2.8	15.4	82.5
2008-2012年	4.0	30.0	92.2	5.2	32.0	81.1	1.6	13.7	95.8	2.0	13.1	73.4
	35-44歳			75歳以上			35-44歳			75歳以上		
1983-1987年	9.0	34.2	107.3	2.8	49.6	63.3	3.2	11.9	100.9	4.2	40.9	70.9
1988-1992年	8.0	31.8	134.3	3.4	45.7	70.8	2.4	10.1	104.6	3.0	24.5	51.3
1993-1997年	4.4	24.3	99.1	3.4	39.4	75.6	3.2	13.3	156.8	3.4	22.2	64.4
1998-2002年	7.4	43.7	124.2	5.8	53.3	101.1	0.8	7.9	76.3	3.6	20.0	64.3
2003-2007年	7.6	46.6	116.4	4.4	36.7	81.5	2.8	15.3	120.8	3.6	16.7	74.4
2008-2012年	6.2	36.7	98.5	6.0	40.9	98.6	2.4	14.2	104.7	3.2	13.8	71.8

注：　総数(10歳以上)については、率は年齢調整死亡率(ベイズ推定値)、対全国比は標準化死亡比 SMR(ベイズ推定値)を算出

第6表　二次医療圏・性・年齢階級別の自殺の推移：自殺死亡数、死亡率、対全国比

広島県:広島中央　　（2013年3月31日現在の二次医療圏 ; 10歳以上）

	男						女					
	自殺死亡		対全国比	自殺死亡		対全国比	自殺死亡		対全国比	自殺死亡		対全国比
	数 1年当り	率 10万対	×100	数 1年当り	率 10万対	×100	数 1年当り	率 10万対	×100	数 1年当り	率 10万対	×100
	総数(10歳以上)			45-54歳			総数(10歳以上)			45-54歳		
1983-1987年	26.0	34.2	107.2	6.8	57.7	114.1	12.0	14.5	91.5	1.4	15.0	87.2
1988-1992年	23.6	26.7	112.7	4.4	34.4	100.1	15.4	13.5	113.8	1.2	12.6	86.2
1993-1997年	25.6	26.0	107.8	6.0	38.1	104.1	13.6	11.4	109.4	2.0	13.1	101.2
1998-2002年	33.4	34.1	94.1	9.4	59.6	106.5	14.0	12.2	96.7	2.2	14.8	98.1
2003-2007年	34.0	34.6	91.0	7.6	56.5	101.0	12.0	11.7	88.5	0.8	10.5	76.4
2008-2012年	34.2	33.9	95.8	5.8	46.8	96.4	12.6	12.5	92.4	2.2	16.0	107.5
	15-24歳			55-64歳			15-24歳			55-64歳		
1983-1987年	2.0	16.4	117.5	4.8	48.0	113.0	0.4	5.9	86.6	2.0	18.9	95.8
1988-1992年	1.8	10.9	110.6	5.4	44.8	126.3	0.8	5.7	107.6	2.8	20.6	115.6
1993-1997年	2.6	12.4	110.1	5.6	45.8	113.7	1.0	5.8	111.1	2.8	19.7	123.6
1998-2002年	1.4	11.1	70.5	8.2	63.7	100.2	0.6	5.8	82.8	3.0	20.6	109.5
2003-2007年	2.4	14.7	84.2	7.0	49.1	85.1	1.2	8.8	97.9	2.2	15.6	93.4
2008-2012年	3.0	18.9	89.3	6.2	43.6	89.8	1.2	9.7	99.7	2.2	14.6	97.8
	25-34歳			65-74歳			25-34歳			65-74歳		
1983-1987年	2.6	25.2	98.5	2.4	41.3	94.4	0.4	7.8	72.4	1.8	25.5	81.7
1988-1992年	2.2	20.0	104.8	2.0	31.7	89.9	1.0	8.9	102.6	2.2	24.4	93.4
1993-1997年	2.8	21.3	109.0	3.2	36.1	113.3	0.2	5.8	69.7	3.0	24.8	127.2
1998-2002年	2.6	22.3	82.6	4.2	45.0	99.0	1.6	11.7	101.3	2.2	20.2	96.4
2003-2007年	4.6	30.9	99.5	4.6	44.4	103.5	2.0	13.9	106.7	1.0	13.7	73.7
2008-2012年	5.2	35.6	109.2	4.4	38.7	97.9	2.0	15.4	107.5	1.6	15.6	87.6
	35-44歳			75歳以上			35-44歳			75歳以上		
1983-1987年	5.2	34.1	107.2	1.8	60.0	76.6	2.8	15.0	127.0	3.2	58.4	101.2
1988-1992年	5.0	30.5	128.8	2.8	62.7	97.3	2.4	12.4	128.6	4.8	60.1	125.6
1993-1997年	2.6	21.6	88.2	2.8	53.6	102.9	1.6	10.1	119.1	3.0	32.4	94.1
1998-2002年	3.6	30.8	87.5	3.8	58.9	111.7	0.8	8.6	83.5	3.6	31.4	101.1
2003-2007年	5.0	37.6	93.8	2.8	39.9	88.6	1.6	12.4	98.4	3.2	23.2	103.3
2008-2012年	6.8	41.2	110.9	2.6	33.7	81.3	0.8	10.3	75.8	2.4	16.7	87.1

注：　総数(10歳以上)については、率は年齢調整死亡率(ベイズ推定値)、対全国比は標準化死亡比 SMR(ベイズ推定値)を算出

第6表　二次医療圏・性・年齢階級別の自殺の推移：自殺死亡数、死亡率、対全国比

広島県:尾三　　（2013年3月31日現在の二次医療圏 ; 10歳以上）

	男						女					
	自殺死亡		対全国比	自殺死亡		対全国比	自殺死亡		対全国比	自殺死亡		対全国比
	数 1年当り	率 10万対	×100	数 1年当り	率 10万対	×100	数 1年当り	率 10万対	×100	数 1年当り	率 10万対	×100
	総数(10歳以上)			45-54歳			総数(10歳以上)			45-54歳		
1983-1987年	49.6	36.7	115.0	10.8	52.8	104.4	30.4	17.2	118.4	4.8	20.1	116.4
1988-1992年	41.0	28.6	119.8	7.6	36.9	107.4	25.6	13.6	110.4	5.2	19.8	135.2
1993-1997年	40.4	28.0	114.9	10.8	45.3	123.8	20.0	10.9	101.6	3.0	13.2	102.1
1998-2002年	54.4	38.3	109.1	13.8	62.1	111.0	25.6	12.9	112.1	2.4	13.0	86.4
2003-2007年	52.0	38.6	107.4	11.0	59.6	106.6	23.0	13.2	110.9	2.6	14.0	102.2
2008-2012年	48.8	37.8	111.9	8.0	51.8	106.6	19.4	12.6	101.8	3.4	18.4	123.3
	15-24歳			55-64歳			15-24歳			55-64歳		
1983-1987年	3.8	20.8	149.2	8.6	45.7	107.6	1.4	7.3	107.4	5.2	22.3	113.0
1988-1992年	2.0	11.2	112.8	9.2	44.0	123.8	1.4	6.4	121.9	4.4	18.9	105.6
1993-1997年	2.6	13.8	122.2	8.2	42.6	105.7	1.0	5.5	106.2	3.6	16.5	103.8
1998-2002年	3.4	20.3	128.6	12.8	66.5	104.7	0.8	6.5	92.3	4.6	20.7	109.9
2003-2007年	2.6	19.4	111.3	13.2	61.4	106.4	1.2	9.4	104.8	4.2	18.0	107.5
2008-2012年	3.0	24.6	116.1	10.0	47.6	97.9	0.4	7.2	73.9	3.2	14.9	100.0
	25-34歳			65-74歳			25-34歳			65-74歳		
1983-1987年	5.4	28.2	110.4	4.2	38.3	87.5	2.8	13.1	121.4	4.8	31.6	101.3
1988-1992年	6.0	32.7	171.3	3.6	29.2	82.9	1.2	8.1	93.6	4.4	25.1	96.1
1993-1997年	4.8	28.3	144.9	4.6	30.0	93.9	1.4	8.8	105.4	4.8	22.6	116.0
1998-2002年	6.4	36.0	133.5	9.0	51.1	112.3	2.2	12.8	110.1	5.4	24.2	115.2
2003-2007年	2.4	22.1	71.3	8.4	48.8	113.8	1.2	10.9	83.7	4.0	19.4	104.4
2008-2012年	4.4	33.6	103.3	7.2	42.1	106.7	1.2	12.6	88.0	4.4	20.6	115.5
	35-44歳			75歳以上			35-44歳			75歳以上		
1983-1987年	10.0	40.0	125.6	6.8	96.3	122.9	2.8	11.9	100.5	8.4	77.4	134.1
1988-1992年	5.8	25.4	107.2	6.4	74.3	115.2	1.0	7.1	73.6	7.8	56.2	117.4
1993-1997年	4.4	24.0	98.0	5.0	52.0	99.9	1.2	7.5	88.0	5.0	31.0	90.1
1998-2002年	4.0	28.7	81.6	5.0	45.5	86.3	1.4	9.6	92.8	8.8	42.1	135.7
2003-2007年	7.8	50.9	127.0	6.6	46.8	104.0	2.6	14.8	117.1	7.2	29.0	129.0
2008-2012年	8.4	47.4	127.4	7.8	47.3	114.0	1.2	11.1	82.0	5.6	20.5	106.8

注：　総数(10歳以上)については、率は年齢調整死亡率(ベイズ推定値)、対全国比は標準化死亡比 SMR(ベイズ推定値)を算出

第6表　二次医療圏・性・年齢階級別の自殺の推移：自殺死亡数、死亡率、対全国比

広島県:福山・府中　　（2013年3月31日現在の二次医療圏 ; 10歳以上）

	男						女					
	自殺死亡		対全国比	自殺死亡		対全国比	自殺死亡		対全国比	自殺死亡		対全国比
	数 1年当り	率 10万対	×100	数 1年当り	率 10万対	×100	数 1年当り	率 10万対	×100	数 1年当り	率 10万対	×100
	総数(10歳以上)			45-54歳			総数(10歳以上)			45-54歳		
1983-1987年	64.6	32.2	98.2	20.4	61.6	121.8	39.2	16.2	108.6	5.8	17.3	100.6
1988-1992年	48.4	22.9	90.9	11.2	32.0	93.2	29.0	11.7	88.3	5.2	14.5	98.9
1993-1997年	53.4	23.6	91.6	16.2	39.5	108.0	28.6	10.4	95.2	5.8	13.8	107.2
1998-2002年	81.4	34.0	93.3	22.2	56.0	100.1	32.0	11.6	89.7	5.4	14.0	93.2
2003-2007年	85.6	35.5	97.2	19.4	57.3	102.4	30.8	11.5	89.8	4.6	13.5	98.3
2008-2012年	78.2	35.0	97.6	16.0	53.8	110.7	33.8	13.0	98.9	4.0	13.9	93.2
	15-24歳			55-64歳			15-24歳			55-64歳		
1983-1987年	1.6	7.6	54.1	9.2	38.5	90.6	2.2	6.9	101.2	11.2	34.3	174.0
1988-1992年	2.8	8.9	89.9	8.6	31.2	87.9	2.0	5.6	105.4	3.2	12.6	70.6
1993-1997年	1.8	7.3	64.6	10.0	34.3	85.1	1.4	4.5	86.7	4.0	13.2	83.3
1998-2002年	5.0	16.2	102.3	20.2	60.7	95.6	2.4	7.7	110.3	3.8	13.4	71.0
2003-2007年	2.8	13.4	77.1	19.6	52.3	90.6	1.8	8.0	88.8	5.4	14.7	87.6
2008-2012年	4.4	20.7	97.7	15.0	41.2	84.9	2.4	10.8	111.6	6.4	15.7	105.3
	25-34歳			65-74歳			25-34歳			65-74歳		
1983-1987年	8.2	24.0	93.7	5.0	37.3	85.2	3.4	10.0	92.5	4.8	26.7	85.6
1988-1992年	7.2	22.7	118.9	2.8	20.8	59.1	2.6	8.4	96.6	5.6	25.5	97.7
1993-1997年	7.2	22.5	115.0	4.2	22.2	69.7	2.2	7.4	89.0	4.4	17.4	89.4
1998-2002年	9.8	28.1	104.2	10.8	44.5	97.8	3.2	10.0	86.5	7.6	24.9	118.5
2003-2007年	10.8	31.6	101.8	12.0	44.7	104.1	4.0	12.2	94.0	6.6	20.7	110.9
2008-2012年	8.8	31.4	96.4	11.2	38.4	97.1	3.8	13.9	96.9	5.4	16.8	94.6
	35-44歳			75歳以上			35-44歳			75歳以上		
1983-1987年	12.8	30.5	95.8	7.4	88.6	113.1	4.0	10.2	86.0	7.8	59.6	103.4
1988-1992年	11.6	27.5	115.9	4.0	44.1	68.4	4.2	10.1	104.1	5.8	35.6	74.3
1993-1997年	8.8	24.9	101.7	5.2	45.2	86.9	3.6	9.6	113.3	7.2	34.7	100.9
1998-2002年	8.8	29.6	84.0	4.4	33.8	64.1	2.8	9.4	90.8	6.6	26.1	83.9
2003-2007年	12.2	39.7	99.1	8.6	45.5	101.1	2.2	9.1	71.7	6.2	19.6	87.2
2008-2012年	15.8	44.2	118.8	6.6	31.4	75.8	5.0	14.2	104.6	6.6	17.7	92.3

注：　総数(10歳以上)については、率は年齢調整死亡率(ベイズ推定値)、対全国比は標準化死亡比 SMR(ベイズ推定値)を算出

第6表　二次医療圏・性・年齢階級別の自殺の推移：自殺死亡数、死亡率、対全国比

広島県:備北　　（2013年3月31日現在の二次医療圏 ; 10歳以上）

	男						女					
	自殺死亡		対全国比	自殺死亡		対全国比	自殺死亡		対全国比	自殺死亡		対全国比
	数 1年当り	率 10万対	×100	数 1年当り	率 10万対	×100	数 1年当り	率 10万対	×100	数 1年当り	率 10万対	×100
	総数(10歳以上)			45-54歳			総数(10歳以上)			45-54歳		
1983-1987年	25.8	40.2	138.9	6.8	74.3	146.9	16.4	18.3	137.2	2.0	19.4	112.4
1988-1992年	22.4	31.3	149.0	3.0	39.8	115.7	14.8	15.0	136.4	1.2	15.0	102.8
1993-1997年	21.6	30.3	142.9	4.0	44.6	122.0	9.8	11.2	113.2	1.2	13.9	107.2
1998-2002年	24.4	39.1	121.9	5.2	61.9	110.6	10.0	12.9	107.1	0.2	11.7	77.8
2003-2007年	25.6	42.1	133.3	5.8	74.3	132.8	12.0	13.2	129.9	0.8	13.4	97.9
2008-2012年	18.8	36.5	112.2	4.2	61.1	125.6	9.2	14.0	113.5	1.4	17.7	118.8
	15-24歳			55-64歳			15-24歳			55-64歳		
1983-1987年	0.6	14.0	100.4	4.0	45.2	106.3	0.4	7.3	106.6	3.8	28.3	143.4
1988-1992年	1.0	11.9	119.8	6.2	57.3	161.4	0.4	5.9	111.6	2.8	22.3	124.9
1993-1997年	1.4	14.5	128.6	3.4	43.5	108.1	0.0	4.3	81.9	1.4	16.0	100.9
1998-2002年	1.6	20.1	127.3	4.6	68.0	107.1	0.0	5.8	83.1	1.4	18.8	99.9
2003-2007年	0.4	15.8	90.3	4.8	63.2	109.4	0.2	8.2	91.1	1.6	18.1	107.9
2008-2012年	0.4	18.9	89.3	4.8	54.5	112.2	0.0	7.8	80.3	0.4	12.5	83.5
	25-34歳			65-74歳			25-34歳			65-74歳		
1983-1987年	3.2	36.0	140.8	4.2	61.6	140.6	1.4	14.2	132.0	2.8	35.7	114.3
1988-1992年	2.8	32.0	167.6	2.0	32.9	93.5	0.2	7.5	86.9	4.6	44.2	169.6
1993-1997年	0.8	18.5	94.8	5.0	53.3	167.0	0.2	7.5	90.2	2.0	20.7	106.3
1998-2002年	1.4	26.9	99.5	4.8	56.0	123.1	0.0	9.4	80.7	2.4	23.4	111.4
2003-2007年	2.4	36.4	117.3	4.2	54.5	127.1	0.6	13.0	99.9	2.4	23.0	123.4
2008-2012年	1.4	32.4	99.3	3.2	46.7	118.3	0.6	14.5	101.1	2.4	23.0	129.0
	35-44歳			75歳以上			35-44歳			75歳以上		
1983-1987年	3.8	41.5	130.3	3.2	82.7	105.6	1.4	13.8	117.0	4.6	77.9	135.1
1988-1992年	3.2	31.9	134.6	4.2	84.9	131.6	0.8	10.0	103.2	4.8	64.2	134.2
1993-1997年	3.2	35.2	143.4	3.8	68.1	130.7	0.6	8.7	102.4	4.4	49.2	143.0
1998-2002年	2.4	38.5	109.3	4.4	66.9	127.0	1.6	14.9	144.2	4.2	40.0	128.8
2003-2007年	3.0	50.1	125.0	5.0	62.8	139.5	0.2	10.9	86.0	6.2	45.2	201.4
2008-2012年	2.2	38.6	103.8	2.6	37.7	90.9	1.6	17.3	127.9	2.6	19.8	102.9

注：　総数(10歳以上)については、率は年齢調整死亡率(ベイズ推定値)、対全国比は標準化死亡比 SMR(ベイズ推定値)を算出

第6表　二次医療圏・性・年齢階級別の自殺の推移：自殺死亡数、死亡率、対全国比

山口県:岩国　　（2013年3月31日現在の二次医療圏 ; 10歳以上）

	男						女					
	自殺死亡		対全国比	自殺死亡		対全国比	自殺死亡		対全国比	自殺死亡		対全国比
	数 1年当り	率 10万対	×100	数 1年当り	率 10万対	×100	数 1年当り	率 10万対	×100	数 1年当り	率 10万対	×100
	総数(10歳以上)			45-54歳			総数(10歳以上)			45-54歳		
1983-1987年	22.8	32.2	99.5	4.6	42.5	84.1	12.4	15.1	98.2	2.6	18.7	108.8
1988-1992年	23.2	27.6	122.7	5.0	40.6	118.1	11.2	12.3	96.1	1.8	14.6	99.6
1993-1997年	21.8	26.7	111.5	3.6	32.6	89.1	12.8	11.8	116.1	2.6	15.8	122.5
1998-2002年	29.8	37.3	106.7	7.2	58.2	104.0	12.0	12.5	99.0	2.6	17.5	116.3
2003-2007年	29.2	38.3	107.3	7.0	64.9	116.0	14.2	14.1	117.1	1.4	13.7	99.9
2008-2012年	28.4	36.7	114.2	6.4	62.8	129.2	10.0	12.9	95.9	0.6	12.1	80.8
	15-24歳			55-64歳			15-24歳			55-64歳		
1983-1987年	0.8	11.7	84.0	3.8	40.5	95.4	0.8	7.3	106.2	1.8	18.1	91.5
1988-1992年	0.8	9.5	96.0	5.0	41.8	117.6	0.0	3.6	67.9	2.4	18.8	105.3
1993-1997年	1.8	14.0	123.9	4.0	38.2	94.8	0.2	4.3	82.2	2.2	16.9	106.4
1998-2002年	0.2	11.4	72.4	6.0	58.8	92.6	0.4	6.5	92.2	2.2	18.5	98.5
2003-2007年	1.4	18.7	106.9	6.4	56.2	97.4	0.0	6.2	68.8	1.8	15.8	94.4
2008-2012年	0.8	19.0	89.6	7.0	54.8	112.8	0.8	10.9	111.9	1.4	13.8	92.3
	25-34歳			65-74歳			25-34歳			65-74歳		
1983-1987年	3.4	29.8	116.4	2.6	45.0	102.9	1.4	11.9	110.4	1.8	27.6	88.3
1988-1992年	1.4	17.3	90.7	4.0	49.6	140.8	0.8	8.7	100.1	2.6	28.4	108.8
1993-1997年	2.8	25.5	130.6	3.8	40.9	128.2	0.8	8.5	101.8	2.0	19.6	100.6
1998-2002年	3.8	33.4	123.8	4.8	48.8	107.3	1.2	11.9	102.9	2.2	20.2	96.2
2003-2007年	2.8	31.4	101.3	4.8	47.9	111.7	1.8	15.5	119.1	3.4	24.1	129.4
2008-2012年	1.8	29.5	90.6	3.2	37.2	94.1	1.0	14.1	98.4	2.4	19.3	108.6
	35-44歳			75歳以上			35-44歳			75歳以上		
1983-1987年	4.8	35.6	111.8	2.8	83.8	106.9	0.8	9.4	79.5	3.2	65.8	114.0
1988-1992年	3.2	25.0	105.3	3.6	81.2	125.8	0.4	7.3	76.1	3.2	50.3	105.1
1993-1997年	3.0	26.9	109.5	2.8	57.7	110.8	1.6	11.0	129.9	3.4	41.0	119.2
1998-2002年	4.4	42.9	121.7	3.4	58.0	110.0	0.8	9.7	94.2	2.6	27.4	88.4
2003-2007年	3.4	39.9	99.6	3.4	46.7	103.6	2.8	18.8	148.4	2.8	22.9	102.3
2008-2012年	4.2	41.3	110.9	5.0	52.5	126.5	1.8	15.4	113.3	2.0	15.7	81.5

注：　総数(10歳以上)については、率は年齢調整死亡率(ベイズ推定値)、対全国比は標準化死亡比 SMR(ベイズ推定値)を算出

第6表　二次医療圏・性・年齢階級別の自殺の推移：自殺死亡数、死亡率、対全国比

山口県:柳井　　（2013年3月31日現在の二次医療圏 ; 10歳以上）

	男						女					
	自殺死亡		対全国比	自殺死亡		対全国比	自殺死亡		対全国比	自殺死亡		対全国比
	数 1年当り	率 10万対	×100	数 1年当り	率 10万対	×100	数 1年当り	率 10万対	×100	数 1年当り	率 10万対	×100
	総数(10歳以上)			45-54歳			総数(10歳以上)			45-54歳		
1983-1987年	16.2	33.3	103.5	3.0	46.8	92.6	9.8	15.0	96.3	2.4	21.8	126.5
1988-1992年	13.4	26.0	106.2	1.8	30.9	89.9	5.2	10.7	67.5	0.2	11.3	77.4
1993-1997年	14.8	27.2	114.8	4.0	45.2	123.4	7.4	10.7	95.7	1.6	15.2	118.0
1998-2002年	17.8	37.4	103.5	4.4	60.5	108.0	7.4	12.5	91.7	1.0	14.9	98.8
2003-2007年	16.8	37.5	103.2	3.6	60.5	108.2	7.6	12.7	101.6	1.0	14.6	106.4
2008-2012年	16.8	36.7	112.4	2.6	51.7	106.5	5.6	12.6	92.2	0.6	14.4	96.3
	15-24歳			55-64歳			15-24歳			55-64歳		
1983-1987年	0.6	13.6	97.9	2.0	34.1	80.2	0.4	7.0	102.1	1.2	16.8	85.2
1988-1992年	0.6	10.3	104.1	3.0	37.8	106.5	0.2	5.0	94.2	0.6	13.4	75.0
1993-1997年	0.2	9.9	88.0	3.0	42.1	104.6	0.0	4.3	81.9	1.6	17.4	109.4
1998-2002年	1.2	18.8	119.0	2.2	47.0	74.0	0.2	6.7	95.2	1.8	20.3	107.7
2003-2007年	0.2	15.4	88.3	3.8	54.9	95.1	0.4	9.5	106.0	1.4	17.0	101.8
2008-2012年	1.0	23.7	111.9	5.0	58.2	119.8	0.2	9.3	95.7	1.8	17.4	116.5
	25-34歳			65-74歳			25-34歳			65-74歳		
1983-1987年	2.2	31.7	124.1	2.4	45.8	104.7	0.6	10.8	100.2	2.0	29.7	95.0
1988-1992年	2.2	30.0	156.9	1.8	33.0	93.7	0.2	7.7	88.9	0.4	13.5	51.8
1993-1997年	1.2	22.5	115.1	2.4	34.4	107.9	0.2	7.6	91.4	1.4	17.8	91.3
1998-2002年	2.6	36.0	133.2	3.6	49.5	108.9	0.8	12.7	109.5	1.2	17.7	84.1
2003-2007年	2.0	35.8	115.6	2.4	40.6	94.6	0.8	14.1	108.4	1.4	18.3	98.4
2008-2012年	1.8	37.0	113.5	2.6	40.6	102.8	0.2	12.9	89.8	0.8	15.5	87.3
	35-44歳			75歳以上			35-44歳			75歳以上		
1983-1987年	3.0	36.9	115.9	3.0	88.3	112.7	1.2	13.0	109.8	2.0	42.2	73.2
1988-1992年	2.0	26.3	111.0	2.0	56.6	87.7	1.8	13.6	140.7	1.8	30.6	63.9
1993-1997年	1.6	26.3	107.5	2.4	54.7	105.0	0.4	8.2	96.0	2.2	28.8	83.6
1998-2002年	2.6	44.1	125.2	1.2	35.7	67.6	0.8	11.7	113.5	1.6	20.7	66.5
2003-2007年	2.2	45.6	113.7	2.6	45.2	100.4	0.2	11.0	87.5	2.4	22.7	101.0
2008-2012年	2.0	38.9	104.7	1.8	34.3	82.7	0.6	13.5	99.2	1.4	15.0	77.8

注：　総数(10歳以上)については、率は年齢調整死亡率(ベイズ推定値)、対全国比は標準化死亡比 SMR(ベイズ推定値)を算出

第6表　二次医療圏・性・年齢階級別の自殺の推移：自殺死亡数、死亡率、対全国比

山口県:周南　　（2013年3月31日現在の二次医療圏 ; 10歳以上）

	男						女					
	自殺死亡		対全国比	自殺死亡		対全国比	自殺死亡		対全国比	自殺死亡		対全国比
	数 1年当り	率 10万対	×100	数 1年当り	率 10万対	×100	数 1年当り	率 10万対	×100	数 1年当り	率 10万対	×100
	総数(10歳以上)			45-54歳			総数(10歳以上)			45-54歳		
1983-1987年	41.0	35.1	111.6	8.4	47.2	93.4	23.2	16.7	115.1	5.6	24.4	141.5
1988-1992年	32.4	25.9	109.6	9.8	44.7	130.2	19.0	12.9	102.1	4.4	18.1	123.8
1993-1997年	36.0	27.2	112.7	7.0	32.9	89.8	17.6	11.1	104.8	5.4	18.7	144.5
1998-2002年	49.8	36.6	107.3	9.6	48.9	87.4	17.0	11.7	89.8	1.8	11.5	76.7
2003-2007年	46.4	36.8	102.2	9.2	55.1	98.5	20.8	13.0	110.0	2.6	14.3	104.4
2008-2012年	43.0	34.5	103.4	5.8	43.5	89.4	16.4	12.7	94.2	2.2	14.9	99.7
	15-24歳			55-64歳			15-24歳			55-64歳		
1983-1987年	2.6	15.3	109.6	7.8	52.8	124.1	1.4	7.6	111.7	4.2	23.7	120.4
1988-1992年	1.2	8.4	85.0	7.2	42.7	120.2	0.6	4.4	84.3	3.0	17.5	97.9
1993-1997年	2.2	12.0	105.8	8.4	46.6	115.9	0.8	5.1	97.2	2.4	14.2	89.6
1998-2002年	1.8	14.3	90.8	13.4	69.0	108.5	0.2	4.9	70.3	3.0	16.7	89.0
2003-2007年	1.8	16.6	95.2	11.6	56.0	97.0	0.6	7.6	84.3	4.4	18.3	109.3
2008-2012年	1.2	16.7	78.5	9.8	49.4	101.7	0.4	7.5	77.6	2.6	13.5	90.8
	25-34歳			65-74歳			25-34歳			65-74歳		
1983-1987年	5.8	30.5	119.3	2.8	37.9	86.5	3.0	13.8	128.3	3.8	33.9	108.4
1988-1992年	1.4	12.8	67.1	3.6	37.2	105.6	1.6	9.3	107.1	3.4	26.6	101.9
1993-1997年	3.0	19.8	101.3	3.8	32.5	101.9	1.2	7.9	95.3	1.4	12.7	65.4
1998-2002年	5.0	28.5	105.7	10.0	65.1	143.1	2.2	12.1	104.1	4.2	24.1	114.8
2003-2007年	5.8	33.8	109.1	7.4	48.4	112.9	2.2	13.2	101.6	3.6	20.1	107.9
2008-2012年	5.6	36.7	112.7	7.0	41.1	104.0	2.0	14.6	101.8	2.8	16.3	91.5
	35-44歳			75歳以上			35-44歳			75歳以上		
1983-1987年	8.6	35.2	110.5	5.0	102.7	131.1	2.8	11.5	97.8	2.4	40.3	69.8
1988-1992年	4.2	20.8	87.9	4.8	78.5	121.7	1.8	8.9	91.7	4.2	44.6	93.1
1993-1997年	7.0	35.4	144.5	4.4	62.3	119.7	2.2	10.4	122.0	4.2	35.3	102.5
1998-2002年	4.6	32.0	90.8	5.4	63.8	121.0	1.8	10.9	105.4	3.8	27.2	87.5
2003-2007年	6.4	41.8	104.3	4.2	43.0	95.6	2.4	13.8	109.6	5.0	27.3	121.5
2008-2012年	7.0	39.0	104.8	6.6	51.5	124.2	3.6	16.8	123.6	2.8	15.0	78.2

注：　総数(10歳以上)については、率は年齢調整死亡率(ベイズ推定値)、対全国比は標準化死亡比 SMR(ベイズ推定値)を算出

第6表　二次医療圏・性・年齢階級別の自殺の推移：自殺死亡数、死亡率、対全国比

山口県:山口・防府　　（2013年3月31日現在の二次医療圏 ; 10歳以上）

	男						女					
	自殺死亡		対全国比	自殺死亡		対全国比	自殺死亡		対全国比	自殺死亡		対全国比
	数 1年当り	率 10万対	×100	数 1年当り	率 10万対	×100	数 1年当り	率 10万対	×100	数 1年当り	率 10万対	×100
	総数（10歳以上）			45-54歳			総数（10歳以上）			45-54歳		
1983-1987年	47.4	36.9	119.1	11.8	59.8	118.3	23.2	15.6	102.6	6.2	24.9	144.7
1988-1992年	31.4	24.0	97.6	5.6	30.2	87.9	19.2	12.0	90.9	3.0	14.4	98.5
1993-1997年	38.6	26.5	109.1	10.8	44.3	121.0	17.8	10.5	93.4	4.2	15.6	120.7
1998-2002年	57.0	38.1	108.3	14.8	61.8	110.4	26.0	13.1	110.9	4.2	16.5	109.9
2003-2007年	54.4	36.9	102.0	9.4	48.1	86.0	24.4	13.1	108.7	3.2	14.6	106.6
2008-2012年	51.8	35.2	104.4	8.6	48.0	98.7	19.4	12.2	92.3	2.2	13.2	88.4
	15-24歳			55-64歳			15-24歳			55-64歳		
1983-1987年	3.2	16.3	116.8	9.6	56.1	132.0	2.2	9.1	133.7	3.8	20.2	102.4
1988-1992年	1.4	8.2	82.8	5.2	30.5	86.0	2.0	7.3	137.8	3.4	17.3	96.9
1993-1997年	3.0	12.4	110.0	9.0	46.9	116.5	1.2	5.3	102.3	2.6	13.9	87.7
1998-2002年	2.2	13.0	82.5	12.6	66.3	104.4	0.4	4.6	65.7	4.4	20.0	106.1
2003-2007年	4.8	22.1	126.7	13.4	60.5	104.8	0.8	6.5	72.0	5.4	20.1	120.2
2008-2012年	3.4	20.9	98.7	11.8	50.6	104.2	1.2	8.4	86.9	5.0	18.1	121.3
	25-34歳			65-74歳			25-34歳			65-74歳		
1983-1987年	4.0	23.2	90.9	4.4	45.8	104.5	1.8	9.9	92.0	3.6	28.3	90.6
1988-1992年	3.2	19.0	99.6	4.0	36.1	102.5	1.0	7.1	82.4	2.2	17.4	66.7
1993-1997年	3.4	19.5	100.0	2.4	21.5	67.3	2.2	10.2	122.2	2.6	16.1	82.9
1998-2002年	5.8	28.5	105.4	8.0	49.2	108.3	1.8	10.4	89.5	5.2	25.2	120.0
2003-2007年	8.4	38.3	123.5	6.0	38.8	90.5	2.2	12.1	93.3	5.8	25.6	137.5
2008-2012年	7.4	38.4	118.0	6.0	37.4	94.7	2.6	14.8	103.1	2.8	15.7	88.3
	35-44歳			75歳以上			35-44歳			75歳以上		
1983-1987年	8.4	35.5	111.6	5.8	99.4	126.9	2.4	10.8	91.7	3.2	41.1	71.2
1988-1992年	5.4	23.6	99.4	6.6	87.9	136.3	2.4	10.0	103.2	5.2	43.8	91.5
1993-1997年	4.8	24.0	97.9	5.2	62.6	120.2	1.4	7.6	88.8	3.6	25.7	74.5
1998-2002年	8.2	42.0	119.2	5.2	54.4	103.1	2.4	11.5	111.4	7.4	39.3	126.4
2003-2007年	6.4	35.8	89.4	5.8	47.5	105.5	2.8	13.7	108.4	4.2	19.6	87.5
2008-2012年	7.4	36.4	98.0	7.2	47.8	115.3	1.8	11.1	82.2	3.8	15.9	82.9

注：　総数（10歳以上）については、率は年齢調整死亡率（ベイズ推定値）、対全国比は標準化死亡比 SMR（ベイズ推定値）を算出

第6表　二次医療圏・性・年齢階級別の自殺の推移：自殺死亡数、死亡率、対全国比

山口県:宇部・小野田　　（2013年3月31日現在の二次医療圏 ; 10歳以上）

	男						女					
	自殺死亡		対全国比	自殺死亡		対全国比	自殺死亡		対全国比	自殺死亡		対全国比
	数 1年当り	率 10万対	×100	数 1年当り	率 10万対	×100	数 1年当り	率 10万対	×100	数 1年当り	率 10万対	×100
	総数(10歳以上)			45-54歳			総数(10歳以上)			45-54歳		
1983-1987年	50.0	39.6	131.0	13.2	68.5	135.4	25.0	16.7	114.9	5.0	21.7	125.8
1988-1992年	38.0	28.5	122.9	8.4	42.6	124.0	18.8	12.2	94.0	3.8	16.9	115.4
1993-1997年	32.0	25.3	99.3	7.0	34.0	92.9	17.2	10.5	96.4	3.0	13.3	102.8
1998-2002年	54.4	39.1	113.5	13.8	62.6	111.9	19.0	12.2	92.2	4.0	16.7	111.0
2003-2007年	52.0	39.1	110.1	9.8	56.1	100.3	16.6	11.5	87.9	1.2	10.1	74.0
2008-2012年	47.8	37.2	110.8	8.4	54.9	112.9	22.0	14.2	111.2	3.6	19.1	127.8
	15-24歳			55-64歳			15-24歳			55-64歳		
1983-1987年	2.2	14.0	100.2	9.0	54.1	127.3	1.4	7.5	110.1	4.0	20.8	105.6
1988-1992年	2.0	10.5	105.9	8.0	43.6	122.9	1.0	5.3	101.2	3.4	17.4	97.5
1993-1997年	2.0	11.0	97.1	6.4	38.3	95.2	0.6	4.3	83.2	4.0	18.5	116.7
1998-2002年	2.8	16.1	101.7	11.2	63.2	99.5	1.2	7.3	103.3	3.0	16.8	89.4
2003-2007年	2.6	17.4	100.0	14.0	66.0	114.3	0.4	6.2	68.5	5.2	20.4	121.7
2008-2012年	2.6	20.7	97.6	9.8	47.0	96.8	1.6	11.7	120.8	4.0	16.4	110.1
	25-34歳			65-74歳			25-34歳			65-74歳		
1983-1987年	7.0	35.2	137.6	6.2	58.2	132.9	1.0	7.8	72.7	4.8	35.6	113.9
1988-1992年	3.6	22.4	117.0	3.6	33.4	94.9	1.0	7.6	87.4	3.2	22.2	85.1
1993-1997年	3.2	20.8	106.4	4.4	33.0	103.4	1.0	7.5	90.0	2.6	16.3	83.5
1998-2002年	5.8	31.9	118.2	7.2	47.8	105.2	0.8	8.5	73.3	3.8	20.6	97.8
2003-2007年	6.0	34.7	111.8	4.8	35.1	81.7	1.8	12.1	92.9	3.0	16.9	90.9
2008-2012年	4.6	32.6	100.1	6.4	40.6	102.7	2.4	15.5	108.2	3.2	17.5	98.2
	35-44歳			75歳以上			35-44歳			75歳以上		
1983-1987年	7.4	33.1	103.9	4.8	94.2	120.2	3.8	14.5	123.1	4.8	63.8	110.6
1988-1992年	5.4	24.7	104.3	7.0	96.1	149.0	1.2	7.5	78.1	5.2	47.4	99.1
1993-1997年	6.0	31.1	126.7	3.0	42.2	81.1	1.4	8.0	94.5	4.6	33.5	97.2
1998-2002年	6.6	41.1	116.6	7.0	70.6	133.9	2.4	12.7	122.6	3.8	23.4	75.5
2003-2007年	7.6	48.8	121.8	7.2	58.9	130.9	1.8	12.2	96.4	3.0	15.7	70.0
2008-2012年	9.2	48.8	131.2	6.6	47.8	115.3	2.2	13.5	99.3	5.0	20.4	106.0

注：　総数(10歳以上)については、率は年齢調整死亡率(ベイズ推定値)、対全国比は標準化死亡比 SMR(ベイズ推定値)を算出

第6表　二次医療圏・性・年齢階級別の自殺の推移：自殺死亡数、死亡率、対全国比

山口県:下関　　（2013年3月31日現在の二次医療圏 ; 10歳以上）

	男						女					
	自殺死亡		対全国比	自殺死亡		対全国比	自殺死亡		対全国比	自殺死亡		対全国比
	数 1年当り	率 10万対	×100	数 1年当り	率 10万対	×100	数 1年当り	率 10万対	×100	数 1年当り	率 10万対	×100
	総数(10歳以上)			45-54歳			総数(10歳以上)			45-54歳		
1983-1987年	56.2	40.5	133.3	15.0	67.6	133.7	22.6	14.5	94.5	4.0	16.9	97.8
1988-1992年	33.8	25.1	102.8	7.4	35.9	104.5	19.2	11.5	86.9	3.2	14.0	96.0
1993-1997年	39.6	26.9	112.5	9.8	41.9	114.5	16.4	9.9	84.7	4.2	15.2	117.3
1998-2002年	56.4	38.6	111.1	13.4	59.8	106.8	20.0	11.6	88.9	4.6	17.4	115.5
2003-2007年	52.8	39.5	108.2	12.2	65.5	117.1	19.6	12.5	93.4	3.0	14.5	105.6
2008-2012年	50.2	37.4	112.9	9.0	56.4	116.1	19.6	13.1	96.9	2.4	14.6	98.0
	15-24歳			55-64歳			15-24歳			55-64歳		
1983-1987年	2.8	15.0	107.7	9.4	50.9	119.7	1.8	7.8	113.7	3.8	18.9	95.7
1988-1992年	1.4	8.4	84.8	8.0	39.2	110.5	1.0	5.0	94.9	3.4	16.1	89.9
1993-1997年	2.8	12.3	108.7	10.0	48.1	119.5	1.4	6.1	116.5	3.6	15.7	98.5
1998-2002年	2.6	14.9	94.4	15.6	76.7	120.7	0.4	5.0	71.1	4.6	19.5	103.5
2003-2007年	1.8	14.8	84.7	13.0	60.5	104.9	1.6	10.2	113.1	4.8	18.4	109.8
2008-2012年	3.0	22.5	106.2	12.8	56.3	115.8	1.4	10.7	110.8	2.8	13.2	88.7
	25-34歳			65-74歳			25-34歳			65-74歳		
1983-1987年	7.2	34.3	134.1	5.8	54.6	124.8	2.2	10.6	98.8	4.2	30.7	98.2
1988-1992年	3.0	19.3	101.1	4.4	36.8	104.5	1.8	9.3	107.5	1.6	13.7	52.7
1993-1997年	3.6	22.3	114.2	5.4	35.4	111.0	2.4	10.9	130.7	1.0	9.1	46.7
1998-2002年	6.4	34.5	127.9	8.8	50.2	110.4	1.4	9.9	85.0	2.8	15.6	74.5
2003-2007年	4.8	30.9	99.8	8.2	47.0	109.4	2.0	12.5	96.1	3.2	16.1	86.6
2008-2012年	4.6	33.1	101.7	8.2	45.8	115.9	3.0	17.3	120.8	4.0	18.3	103.1
	35-44歳			75歳以上			35-44歳			75歳以上		
1983-1987年	12.4	47.5	149.2	3.4	68.9	88.0	3.8	13.5	114.0	2.6	35.1	60.8
1988-1992年	6.2	26.5	112.0	3.2	51.9	80.4	2.6	10.2	105.8	5.6	46.4	96.9
1993-1997年	4.2	23.1	94.3	3.8	49.0	94.0	0.6	5.6	65.3	3.2	23.0	67.0
1998-2002年	5.8	36.4	103.4	3.4	39.4	74.8	1.6	9.8	94.6	4.6	25.8	83.2
2003-2007年	8.6	53.4	133.4	4.2	36.9	81.8	2.0	12.3	97.7	3.0	14.9	66.2
2008-2012年	7.0	41.0	110.2	5.6	38.7	93.3	2.2	13.2	97.6	3.8	15.4	80.2

注：　総数(10歳以上)については、率は年齢調整死亡率(ベイズ推定値)、対全国比は標準化死亡比 SMR(ベイズ推定値)を算出

第6表　二次医療圏・性・年齢階級別の自殺の推移：自殺死亡数、死亡率、対全国比

山口県:長門　　（2013年3月31日現在の二次医療圏 ; 10歳以上）

	男						女					
	自殺死亡		対全国比	自殺死亡		対全国比	自殺死亡		対全国比	自殺死亡		対全国比
	数 1年当り	率 10万対	×100	数 1年当り	率 10万対	×100	数 1年当り	率 10万対	×100	数 1年当り	率 10万対	×100
	総数(10歳以上)			45-54歳			総数(10歳以上)			45-54歳		
1983-1987年	7.2	33.2	103.1	2.4	58.9	116.4	5.4	16.0	111.7	0.6	16.9	98.0
1988-1992年	5.0	24.4	96.1	1.6	40.1	116.8	2.4	11.6	79.7	0.0	12.4	84.6
1993-1997年	7.2	26.8	118.6	2.2	44.5	121.7	1.8	9.8	78.1	0.2	11.7	90.8
1998-2002年	9.4	37.8	114.1	3.8	74.9	133.8	4.2	12.9	105.2	1.0	17.0	113.2
2003-2007年	8.8	38.7	114.0	1.6	56.0	100.1	4.0	12.8	107.8	0.0	11.8	86.2
2008-2012年	5.6	34.2	95.5	0.8	46.3	95.3	3.2	13.4	101.9	0.6	16.3	109.5
	15-24歳			55-64歳			15-24歳			55-64歳		
1983-1987年	0.2	13.2	94.4	1.6	45.3	106.7	0.2	7.0	102.6	1.6	25.2	127.7
1988-1992年	0.2	9.9	99.8	0.4	27.0	76.1	0.0	4.8	90.4	0.6	17.2	96.4
1993-1997年	0.4	12.1	106.7	1.8	45.2	112.4	0.0	4.7	90.9	0.4	14.6	92.0
1998-2002年	0.2	15.2	96.3	2.2	67.8	106.7	0.0	6.5	92.0	1.0	20.5	108.8
2003-2007年	0.4	18.2	104.6	2.6	66.1	114.6	0.2	9.4	104.3	0.6	16.7	99.7
2008-2012年	0.2	20.9	98.7	1.8	49.4	101.7	0.8	14.3	147.4	0.4	14.3	95.9
	25-34歳			65-74歳			25-34歳			65-74歳		
1983-1987年	1.2	29.9	116.8	0.8	42.8	97.7	0.4	11.2	104.5	0.8	30.2	96.7
1988-1992年	0.6	21.2	110.9	0.2	27.0	76.6	0.0	7.7	88.8	0.4	20.9	80.0
1993-1997年	0.4	20.1	103.1	0.4	26.0	81.6	0.4	9.4	112.8	0.0	12.9	66.3
1998-2002年	1.2	32.4	120.1	0.6	37.7	82.9	0.2	11.4	98.8	0.4	18.1	86.0
2003-2007年	0.2	28.0	90.2	1.2	43.0	100.1	0.2	12.8	98.3	1.6	24.7	132.8
2008-2012年	0.4	31.8	97.6	1.2	41.4	104.7	0.0	13.2	91.8	0.6	17.9	100.5
	35-44歳			75歳以上			35-44歳			75歳以上		
1983-1987年	0.6	27.7	87.1	0.4	61.8	78.9	0.6	12.5	106.2	1.2	59.3	102.7
1988-1992年	1.2	26.8	113.3	0.8	62.2	96.4	0.4	9.9	102.1	1.0	42.7	89.2
1993-1997年	1.0	27.4	111.9	1.0	56.6	108.7	0.0	7.3	85.4	0.8	29.5	85.8
1998-2002年	0.4	31.2	88.6	1.0	53.2	100.8	0.4	11.2	107.9	1.2	32.0	103.0
2003-2007年	1.6	52.8	131.7	1.2	47.6	105.7	0.4	13.3	105.7	1.0	23.0	102.5
2008-2012年	0.8	38.4	103.1	0.4	32.4	78.0	0.0	12.4	91.4	0.8	18.2	94.6

注：　総数(10歳以上)については、率は年齢調整死亡率(ベイズ推定値)、対全国比は標準化死亡比 SMR(ベイズ推定値)を算出

第6表　二次医療圏・性・年齢階級別の自殺の推移：自殺死亡数、死亡率、対全国比

山口県:萩　　（2013年3月31日現在の二次医療圏 ; 10歳以上）

	男						女					
	自殺死亡		対全国比	自殺死亡		対全国比	自殺死亡		対全国比	自殺死亡		対全国比
	数 1年当り	率 10万対	×100	数 1年当り	率 10万対	×100	数 1年当り	率 10万対	×100	数 1年当り	率 10万対	×100
	総数(10歳以上)			45-54歳			総数(10歳以上)			45-54歳		
1983-1987年	16.6	38.1	137.9	4.4	67.3	133.0	8.0	15.7	109.0	1.4	19.0	110.1
1988-1992年	13.6	28.9	143.5	2.8	44.7	130.0	7.8	13.5	115.2	0.4	13.0	88.8
1993-1997年	10.0	26.1	113.0	2.4	40.7	111.3	6.4	11.3	113.1	1.4	15.7	121.8
1998-2002年	13.4	37.0	110.6	3.8	64.1	114.6	7.0	13.0	111.8	0.8	15.1	100.2
2003-2007年	13.0	38.2	113.9	1.8	48.8	87.3	5.8	12.8	107.7	0.2	12.0	87.5
2008-2012年	12.4	36.8	118.4	2.6	58.7	120.7	3.4	12.8	90.9	0.2	13.4	89.6
	15-24歳			55-64歳			15-24歳			55-64歳		
1983-1987年	0.2	12.0	85.9	2.6	46.7	109.9	0.0	5.7	84.2	1.6	22.0	111.6
1988-1992年	0.4	10.3	103.6	4.0	53.5	150.6	0.4	6.0	114.4	1.6	20.3	113.4
1993-1997年	0.4	11.5	102.1	2.4	43.5	108.1	0.0	4.5	85.5	1.6	19.5	122.9
1998-2002年	0.6	16.7	105.9	3.4	69.2	109.0	0.4	7.8	111.4	1.4	20.5	108.9
2003-2007年	0.2	16.4	94.1	3.0	60.4	104.6	0.4	10.1	112.7	0.8	16.3	97.4
2008-2012年	0.0	18.8	88.5	3.0	52.4	107.9	0.2	9.9	101.8	0.2	12.7	84.8
	25-34歳			65-74歳			25-34歳			65-74歳		
1983-1987年	2.0	32.1	125.7	2.8	62.9	143.7	0.8	12.3	114.3	2.2	39.2	125.5
1988-1992年	0.0	13.6	71.0	1.8	41.6	118.1	0.2	8.1	93.9	3.2	44.5	170.5
1993-1997年	1.0	23.1	118.1	2.4	43.1	135.2	0.2	8.0	96.6	1.8	25.0	128.4
1998-2002年	0.6	25.9	96.1	2.8	51.8	113.8	0.2	10.9	94.2	1.0	19.5	92.7
2003-2007年	0.8	30.5	98.3	2.2	46.0	107.2	0.6	14.1	108.6	1.0	18.4	99.0
2008-2012年	1.0	34.4	105.5	1.6	39.9	101.1	0.2	13.7	95.6	0.6	16.3	91.6
	35-44歳			75歳以上			35-44歳			75歳以上		
1983-1987年	1.8	33.0	103.8	2.8	113.6	145.1	0.8	12.4	104.7	1.2	44.0	76.3
1988-1992年	2.2	30.7	129.4	2.4	87.0	134.9	0.2	8.5	87.9	1.8	45.3	94.6
1993-1997年	0.6	20.5	83.6	0.8	42.5	81.6	0.0	6.8	79.8	1.4	31.2	90.6
1998-2002年	0.6	29.4	83.4	1.6	54.5	103.3	0.2	9.5	92.2	3.0	45.7	147.2
2003-2007年	2.2	54.1	135.1	2.8	61.5	136.6	0.2	11.8	93.1	2.6	33.2	148.2
2008-2012年	1.6	41.2	110.8	2.6	51.5	124.0	1.2	17.0	125.4	0.8	14.9	77.7

注：　総数(10歳以上)については、率は年齢調整死亡率(ベイズ推定値)、対全国比は標準化死亡比 SMR(ベイズ推定値)を算出

第6表　二次医療圏・性・年齢階級別の自殺の推移：自殺死亡数、死亡率、対全国比

徳島県:東部　　（2013年3月31日現在の二次医療圏 ; 10歳以上）

	男						女					
	自殺死亡		対全国比	自殺死亡		対全国比	自殺死亡		対全国比	自殺死亡		対全国比
	数 1年当り	率 10万対	×100	数 1年当り	率 10万対	×100	数 1年当り	率 10万対	×100	数 1年当り	率 10万対	×100
	総数(10歳以上)			45-54歳			総数(10歳以上)			45-54歳		
1983-1987年	68.4	32.6	99.2	16.6	50.0	98.9	37.6	14.9	96.7	7.8	20.4	118.3
1988-1992年	46.4	21.4	82.6	11.8	34.0	99.1	33.0	11.8	89.3	3.8	11.9	81.6
1993-1997年	50.8	21.8	83.2	11.4	29.3	80.2	27.8	9.6	83.8	5.6	13.4	103.6
1998-2002年	73.4	30.0	80.6	18.0	43.8	78.2	28.0	10.4	73.2	5.0	12.7	84.3
2003-2007年	74.0	30.1	79.6	16.4	45.4	81.2	25.2	9.8	70.1	4.0	11.5	83.7
2008-2012年	69.8	30.3	82.7	14.0	45.0	92.7	29.4	11.6	81.9	3.4	11.6	77.6
	15-24歳			55-64歳			15-24歳			55-64歳		
1983-1987年	5.4	16.9	121.0	7.0	28.6	67.3	4.0	9.8	144.0	6.2	19.1	96.6
1988-1992年	2.0	7.5	75.5	7.8	26.1	73.4	1.8	4.9	93.4	5.2	15.3	85.5
1993-1997年	4.0	11.4	100.9	8.8	29.6	73.6	2.2	5.6	106.4	5.6	15.7	98.7
1998-2002年	4.4	14.2	89.6	14.2	45.5	71.7	0.8	4.2	59.4	7.0	19.3	102.3
2003-2007年	3.6	13.9	79.8	20.0	51.4	89.1	1.0	5.3	58.4	4.8	13.4	80.0
2008-2012年	4.4	18.9	89.3	13.8	35.7	73.4	1.8	8.2	84.7	4.0	11.1	74.6
	25-34歳			65-74歳			25-34歳			65-74歳		
1983-1987年	13.2	34.7	135.7	4.8	33.7	76.9	3.6	9.9	91.7	6.4	29.6	94.7
1988-1992年	6.0	19.0	99.4	5.0	28.4	80.7	3.4	9.5	109.2	6.6	25.5	97.6
1993-1997年	5.4	17.8	91.2	6.2	26.8	84.0	1.8	6.4	76.8	4.6	15.6	79.9
1998-2002年	5.6	19.3	71.5	11.6	42.4	93.2	4.0	11.3	97.2	4.6	15.0	71.3
2003-2007年	7.2	23.4	75.4	8.8	33.1	77.0	2.4	8.9	68.2	4.0	13.5	72.4
2008-2012年	10.0	33.4	102.6	8.8	32.3	81.8	3.8	13.3	92.8	6.4	18.7	104.9
	35-44歳			75歳以上			35-44歳			75歳以上		
1983-1987年	12.6	30.6	96.1	8.2	89.2	113.8	5.0	12.0	101.4	4.6	35.6	61.7
1988-1992年	9.2	21.7	91.6	4.4	43.2	66.9	5.0	10.9	113.1	7.2	37.2	77.7
1993-1997年	8.6	23.1	94.1	6.0	46.9	90.1	3.6	9.0	106.1	4.4	19.3	55.9
1998-2002年	11.2	33.9	96.3	8.2	51.6	98.0	2.4	8.0	77.0	4.0	14.9	48.1
2003-2007年	10.6	33.9	84.7	7.2	36.2	80.5	4.0	12.0	95.0	4.8	13.7	61.2
2008-2012年	10.0	31.3	84.2	8.6	35.0	84.4	5.2	14.1	104.3	4.6	11.6	60.3

注:　総数(10歳以上)については、率は年齢調整死亡率(ベイズ推定値)、対全国比は標準化死亡比 SMR(ベイズ推定値)を算出

第6表　二次医療圏・性・年齢階級別の自殺の推移：自殺死亡数、死亡率、対全国比

徳島県:南部　　（2013年3月31日現在の二次医療圏 ; 10歳以上）

	男						女					
	自殺死亡		対全国比	自殺死亡		対全国比	自殺死亡		対全国比	自殺死亡		対全国比
	数 1年当り	率 10万対	×100	数 1年当り	率 10万対	×100	数 1年当り	率 10万対	×100	数 1年当り	率 10万対	×100
	総数(10歳以上)			45-54歳			総数(10歳以上)			45-54歳		
1983-1987年	20.0	29.6	81.9	3.4	33.6	66.5	14.2	15.0	97.1	2.2	17.0	98.7
1988-1992年	15.4	21.6	80.8	3.0	28.6	83.3	12.0	12.1	91.7	1.6	14.0	95.4
1993-1997年	15.6	22.4	79.5	2.8	27.9	76.1	9.8	10.4	88.3	2.8	16.4	126.7
1998-2002年	21.0	30.7	74.9	6.2	50.0	89.4	11.4	11.9	90.3	2.8	17.7	117.2
2003-2007年	21.0	31.3	75.7	5.2	49.4	88.3	9.2	11.9	84.4	1.0	11.9	87.2
2008-2012年	22.4	32.5	89.9	3.6	43.6	89.7	8.6	12.5	85.9	1.6	15.7	105.4
	15-24歳			55-64歳			15-24歳			55-64歳		
1983-1987年	2.2	18.8	134.6	3.0	33.0	77.7	0.2	5.2	76.9	1.6	16.0	81.2
1988-1992年	0.8	9.4	94.8	2.2	24.0	67.5	0.4	4.9	92.2	1.4	14.3	80.1
1993-1997年	1.4	12.4	109.6	2.6	29.0	72.0	0.2	4.3	81.6	0.4	9.4	59.4
1998-2002年	1.4	15.9	100.6	3.8	43.2	68.0	0.0	5.1	71.9	2.0	17.8	94.6
2003-2007年	0.8	15.2	87.0	5.2	46.8	81.1	0.4	7.9	87.6	2.6	18.1	108.1
2008-2012年	1.0	19.4	91.3	4.4	40.3	82.9	0.4	8.8	91.0	1.8	14.5	97.3
	25-34歳			65-74歳			25-34歳			65-74歳		
1983-1987年	2.2	22.3	87.2	2.2	38.8	88.7	1.4	11.4	106.0	2.4	28.0	89.5
1988-1992年	1.4	17.1	89.3	2.6	35.3	100.1	1.0	9.2	106.7	1.8	20.4	78.2
1993-1997年	1.4	18.2	93.3	2.6	29.4	92.0	1.4	10.6	127.2	1.4	14.8	75.9
1998-2002年	1.2	21.1	78.2	3.6	38.5	84.7	0.4	9.3	80.5	3.4	24.7	117.7
2003-2007年	3.6	35.3	114.0	2.4	30.3	70.7	1.6	14.8	113.9	1.6	16.0	85.7
2008-2012年	3.0	34.9	107.2	3.4	36.6	92.5	1.0	14.1	98.8	0.8	13.3	74.6
	35-44歳			75歳以上			35-44歳			75歳以上		
1983-1987年	5.4	37.2	117.0	1.6	51.1	65.3	2.4	14.3	121.1	4.0	63.2	109.5
1988-1992年	1.4	15.7	66.3	4.0	78.1	121.0	2.2	12.3	127.3	3.6	45.0	94.0
1993-1997年	3.4	27.9	114.0	1.4	34.4	66.1	1.4	10.0	117.9	2.2	24.8	72.0
1998-2002年	3.2	34.3	97.3	1.6	34.3	65.0	1.2	11.0	106.8	1.6	17.3	55.6
2003-2007年	1.6	26.6	66.3	2.2	32.9	72.9	0.8	11.4	90.4	1.2	11.6	51.7
2008-2012年	3.2	36.9	99.3	3.8	40.4	97.3	1.6	14.9	110.0	1.4	11.9	61.8

注：　総数(10歳以上)については、率は年齢調整死亡率(ベイズ推定値)、対全国比は標準化死亡比 SMR(ベイズ推定値)を算出

第6表　二次医療圏・性・年齢階級別の自殺の推移：自殺死亡数、死亡率、対全国比

徳島県:西部　　（2013年3月31日現在の二次医療圏 ; 10歳以上）

	男						女					
	自殺死亡		対全国比	自殺死亡		対全国比	自殺死亡		対全国比	自殺死亡		対全国比
	数 1年当り	率 10万対	×100	数 1年当り	率 10万対	×100	数 1年当り	率 10万対	×100	数 1年当り	率 10万対	×100
	総数(10歳以上)			45-54歳			総数(10歳以上)			45-54歳		
1983-1987年	27.6	42.7	149.7	4.6	54.3	107.4	14.0	17.4	124.9	1.4	16.5	95.8
1988-1992年	22.2	31.4	153.5	5.0	54.8	159.5	15.4	15.7	146.4	2.0	18.2	124.2
1993-1997年	19.4	29.8	135.5	3.6	42.8	116.9	12.2	12.5	137.7	0.0	9.5	73.8
1998-2002年	18.6	34.9	102.0	2.6	43.3	77.3	10.0	13.1	110.6	2.0	18.5	123.1
2003-2007年	22.2	40.3	123.9	4.8	63.1	112.9	8.2	12.9	105.9	2.0	18.0	131.4
2008-2012年	18.4	37.3	116.8	2.2	44.9	92.4	8.4	13.2	111.8	0.8	14.8	99.0
	15-24歳			55-64歳			15-24歳			55-64歳		
1983-1987年	1.6	19.2	137.7	5.4	54.5	128.4	0.6	7.6	112.0	3.0	24.2	122.8
1988-1992年	0.8	11.0	111.2	5.6	51.3	144.5	0.4	5.8	109.3	3.2	23.6	132.0
1993-1997年	0.6	11.4	100.9	3.6	43.6	108.3	0.2	5.0	96.0	2.4	20.6	129.8
1998-2002年	1.0	16.9	107.1	2.6	51.9	81.7	0.0	5.8	82.7	1.6	19.9	105.9
2003-2007年	0.8	17.9	102.5	3.8	57.1	98.9	0.0	7.1	79.4	0.8	15.5	92.8
2008-2012年	1.2	24.5	115.6	5.2	57.1	117.6	0.2	9.2	94.9	1.4	16.1	108.1
	25-34歳			65-74歳			25-34歳			65-74歳		
1983-1987年	4.6	42.2	165.0	1.2	33.3	76.1	1.2	12.7	118.0	2.2	32.0	102.3
1988-1992年	1.8	24.1	125.8	3.2	45.6	129.4	1.2	11.5	133.0	2.8	31.7	121.5
1993-1997年	1.2	21.4	109.8	3.8	44.1	138.3	0.6	9.1	109.1	4.0	32.8	168.5
1998-2002年	1.4	28.4	105.2	5.0	56.6	124.4	0.6	11.9	102.8	3.2	27.4	130.5
2003-2007年	2.8	42.0	135.4	4.4	55.7	129.8	0.8	14.3	109.9	1.6	19.0	101.9
2008-2012年	3.2	44.7	137.3	0.8	30.0	75.9	0.8	15.8	109.9	2.4	23.5	132.1
	35-44歳			75歳以上			35-44歳			75歳以上		
1983-1987年	5.0	50.9	160.0	5.2	139.1	177.6	2.4	18.1	153.5	3.2	66.9	116.0
1988-1992年	3.4	32.7	137.8	2.4	69.2	107.3	1.2	11.4	117.7	4.6	70.1	146.5
1993-1997年	4.2	40.7	166.2	2.4	58.7	112.8	0.8	9.4	110.4	4.2	52.9	153.6
1998-2002年	2.0	35.0	99.3	4.0	72.2	137.0	0.2	8.6	83.1	2.4	28.5	91.7
2003-2007年	2.0	42.0	104.9	3.6	55.1	122.3	0.4	11.8	93.3	2.6	24.0	106.8
2008-2012年	1.8	39.0	105.0	4.0	52.6	126.7	0.0	11.3	83.2	2.8	21.9	113.7

注：　総数(10歳以上)については、率は年齢調整死亡率(ベイズ推定値)、対全国比は標準化死亡比 SMR(ベイズ推定値)を算出

第6表　二次医療圏・性・年齢階級別の自殺の推移：自殺死亡数、死亡率、対全国比

香川県:大川　　（2013年3月31日現在の二次医療圏 ; 10歳以上）

	男						女					
	自殺死亡		対全国比	自殺死亡		対全国比	自殺死亡		対全国比	自殺死亡		対全国比
	数 1年当り	率 10万対	×100	数 1年当り	率 10万対	×100	数 1年当り	率 10万対	×100	数 1年当り	率 10万対	×100
	総数(10歳以上)			45-54歳			総数(10歳以上)			45-54歳		
1983-1987年	11.8	30.5	89.0	2.4	42.0	83.1	8.4	15.4	103.3	1.6	18.9	109.7
1988-1992年	10.2	24.2	94.1	1.8	30.7	89.4	9.0	13.4	113.7	1.4	16.0	109.3
1993-1997年	8.4	22.9	79.6	2.4	34.9	95.4	6.8	10.9	103.1	1.8	16.0	123.9
1998-2002年	16.4	35.4	97.8	4.2	57.2	102.2	6.0	11.9	88.8	1.0	14.7	97.9
2003-2007年	17.2	37.4	104.5	3.2	54.8	98.1	5.6	11.9	90.9	1.2	15.2	111.2
2008-2012年	15.0	35.4	103.1	2.0	45.3	93.3	5.2	12.9	92.1	0.8	15.1	101.0
	15-24歳			55-64歳			15-24歳			55-64歳		
1983-1987年	0.4	11.6	83.0	2.0	38.4	90.5	0.4	6.7	98.5	0.6	15.7	79.7
1988-1992年	1.4	12.7	128.8	1.2	26.7	75.1	0.2	4.7	89.8	1.4	18.4	103.1
1993-1997年	0.0	8.4	74.1	1.6	33.0	82.0	0.2	4.7	91.0	1.0	15.3	96.0
1998-2002年	1.4	17.8	112.7	4.2	64.3	101.3	0.0	5.7	80.6	0.8	16.6	88.4
2003-2007年	0.8	17.4	99.8	5.4	67.9	117.7	0.2	8.1	89.5	1.2	16.5	98.6
2008-2012年	2.2	30.2	142.2	4.8	56.6	116.5	0.2	9.0	92.5	0.4	12.5	84.0
	25-34歳			65-74歳			25-34歳			65-74歳		
1983-1987年	0.8	20.8	81.3	1.2	39.8	90.8	0.2	8.7	80.8	1.2	28.2	90.3
1988-1992年	1.6	23.9	125.3	1.0	30.7	87.2	0.6	9.3	107.1	1.8	29.4	112.7
1993-1997年	0.8	18.7	95.8	1.0	25.8	81.0	0.4	8.2	98.8	0.8	16.3	83.4
1998-2002年	2.0	30.7	113.6	2.4	43.7	96.0	0.4	10.8	92.8	1.2	19.6	93.2
2003-2007年	2.4	37.1	119.7	2.0	38.7	90.2	0.0	10.1	77.8	0.8	16.2	86.8
2008-2012年	1.0	30.9	94.8	2.2	38.9	98.6	1.2	17.4	121.4	0.6	15.2	85.3
	35-44歳			75歳以上			35-44歳			75歳以上		
1983-1987年	3.2	37.2	117.0	1.6	75.6	96.5	1.8	15.2	128.6	2.4	67.4	116.9
1988-1992年	2.0	25.5	107.7	1.2	53.9	83.6	0.6	9.3	96.7	3.0	60.9	127.2
1993-1997年	1.8	27.0	110.1	0.8	38.3	73.6	0.4	8.0	94.3	2.0	36.5	106.0
1998-2002年	0.8	26.7	75.8	1.2	42.0	79.7	0.6	10.6	102.3	2.0	30.8	99.2
2003-2007年	1.8	39.1	97.6	1.6	39.2	87.1	0.4	11.6	92.1	1.8	22.9	102.0
2008-2012年	1.2	33.2	89.4	1.4	33.2	79.9	1.0	14.8	109.0	1.0	14.8	76.8

注：　総数(10歳以上)については、率は年齢調整死亡率(ベイズ推定値)、対全国比は標準化死亡比 SMR(ベイズ推定値)を算出

第6表　二次医療圏・性・年齢階級別の自殺の推移：自殺死亡数、死亡率、対全国比

香川県:小豆　　（2013年3月31日現在の二次医療圏 ; 10歳以上）

	男						女					
	自殺死亡		対全国比	自殺死亡		対全国比	自殺死亡		対全国比	自殺死亡		対全国比
	数 1年当り	率 10万対	×100	数 1年当り	率 10万対	×100	数 1年当り	率 10万対	×100	数 1年当り	率 10万対	×100
	総数(10歳以上)			45-54歳			総数(10歳以上)			45-54歳		
1983-1987年	7.2	34.0	113.1	1.8	57.0	112.7	4.8	16.0	112.8	1.2	21.3	123.7
1988-1992年	6.2	26.7	119.1	0.6	31.9	92.9	3.0	12.4	94.6	0.6	15.6	106.8
1993-1997年	4.2	25.0	95.1	0.8	34.8	95.2	2.0	10.3	87.3	0.0	11.3	87.4
1998-2002年	5.0	34.7	88.3	1.6	56.1	100.3	2.0	11.9	87.2	0.4	15.0	99.5
2003-2007年	4.4	34.2	83.6	0.6	44.9	80.2	2.0	12.3	92.5	0.2	13.1	95.6
2008-2012年	3.4	32.6	84.9	0.6	45.3	93.2	1.6	12.5	92.0	0.2	14.4	96.8
	15-24歳			55-64歳			15-24歳			55-64歳		
1983-1987年	0.4	15.1	108.2	1.0	40.7	95.9	0.2	7.0	103.2	0.6	19.3	97.9
1988-1992年	0.2	10.0	100.6	0.8	33.3	93.9	0.2	5.7	107.2	0.4	16.7	93.8
1993-1997年	0.4	12.2	107.9	0.8	38.3	95.2	0.0	4.8	92.0	0.4	15.5	97.7
1998-2002年	0.2	15.6	98.8	0.6	52.6	82.9	0.0	6.6	93.7	0.4	18.4	97.7
2003-2007年	0.2	17.4	99.9	0.4	44.0	76.2	0.0	8.4	92.9	0.4	16.5	98.3
2008-2012年	0.0	19.8	93.3	0.8	43.9	90.3	0.0	9.1	93.7	0.2	14.0	93.8
	25-34歳			65-74歳			25-34歳			65-74歳		
1983-1987年	1.0	29.2	114.1	1.4	54.1	123.6	0.8	13.8	128.3	0.2	23.5	75.3
1988-1992年	0.8	23.3	121.8	0.8	36.5	103.7	0.0	7.8	89.7	0.6	24.3	93.0
1993-1997年	0.2	18.4	94.3	0.4	27.1	85.1	0.2	8.5	102.7	0.8	21.4	109.6
1998-2002年	0.4	26.7	99.0	1.0	44.2	97.3	0.0	10.7	92.3	0.6	20.6	98.1
2003-2007年	0.6	32.2	103.9	0.8	41.1	95.9	0.4	14.1	108.7	0.0	15.1	81.1
2008-2012年	0.4	32.4	99.3	0.6	37.5	95.0	0.0	13.4	93.7	0.2	16.5	92.6
	35-44歳			75歳以上			35-44歳			75歳以上		
1983-1987年	1.4	36.5	114.8	0.0	49.1	62.6	0.8	14.0	118.3	1.0	57.2	99.1
1988-1992年	2.6	40.2	169.7	0.4	52.3	81.0	0.2	9.4	97.0	1.0	45.7	95.5
1993-1997年	1.2	30.8	125.5	0.4	43.0	82.6	0.2	8.5	99.7	0.4	23.6	68.6
1998-2002年	0.8	36.6	104.0	0.4	42.4	80.4	0.0	9.3	89.5	0.6	24.6	79.2
2003-2007年	0.8	42.3	105.5	1.0	46.0	102.2	0.4	13.6	107.3	0.6	19.3	86.1
2008-2012年	0.0	32.9	88.3	1.0	42.0	101.2	0.2	13.5	99.6	0.8	19.3	100.6

注：　総数(10歳以上)については、率は年齢調整死亡率(ベイズ推定値)、対全国比は標準化死亡比 SMR(ベイズ推定値)を算出

第6表　二次医療圏・性・年齢階級別の自殺の推移：自殺死亡数、死亡率、対全国比

香川県:高松　　（2013年3月31日現在の二次医療圏 ; 10歳以上）

	男						女					
	自殺死亡		対全国比	自殺死亡		対全国比	自殺死亡		対全国比	自殺死亡		対全国比
	数 1年当り	率 10万対	×100	数 1年当り	率 10万対	×100	数 1年当り	率 10万対	×100	数 1年当り	率 10万対	×100
	総数(10歳以上)			45-54歳			総数(10歳以上)			45-54歳		
1983-1987年	53.4	31.8	95.8	14.8	53.6	106.0	28.0	14.4	92.6	5.0	17.5	101.4
1988-1992年	45.4	24.4	98.7	11.4	38.0	110.6	25.6	11.9	90.3	4.8	15.5	106.2
1993-1997年	47.2	23.9	94.1	14.2	39.7	108.6	24.0	10.4	93.0	3.4	10.9	84.8
1998-2002年	60.6	31.0	81.4	17.2	50.0	89.3	29.0	12.2	93.5	4.8	14.3	94.7
2003-2007年	70.4	34.9	92.0	18.2	60.6	108.4	29.0	12.2	96.0	3.8	13.1	95.6
2008-2012年	67.2	34.1	96.8	10.2	41.4	85.1	28.2	13.1	95.4	5.8	19.2	128.4
	15-24歳			55-64歳			15-24歳			55-64歳		
1983-1987年	4.6	17.0	122.0	7.4	36.8	86.7	1.8	6.8	99.7	3.6	16.2	82.1
1988-1992年	3.2	10.6	106.9	7.8	32.4	91.4	2.4	6.9	131.1	3.6	14.8	82.7
1993-1997年	3.4	11.4	100.7	8.0	33.4	83.1	2.8	7.6	146.2	2.6	11.4	71.9
1998-2002年	5.0	17.9	113.4	12.0	47.4	74.5	1.8	7.0	99.6	5.8	19.6	104.4
2003-2007年	3.4	16.1	92.3	14.6	47.1	81.7	1.4	7.4	82.8	7.8	21.0	125.1
2008-2012年	4.4	22.3	105.2	13.2	42.0	86.5	2.6	12.2	125.8	4.2	13.3	88.9
	25-34歳			65-74歳			25-34歳			65-74歳		
1983-1987年	7.8	26.6	104.0	3.6	33.9	77.5	4.6	13.6	126.7	2.8	20.5	65.7
1988-1992年	5.8	20.9	109.3	5.8	39.3	111.6	2.4	8.5	98.3	3.8	21.1	80.8
1993-1997年	6.2	21.4	109.7	4.6	26.9	84.4	3.0	9.5	114.3	3.0	14.6	74.8
1998-2002年	7.0	23.6	87.6	6.2	33.4	73.4	4.0	12.1	104.6	4.4	18.4	87.4
2003-2007年	9.8	31.7	102.4	6.6	32.8	76.3	4.0	12.8	98.4	4.8	18.6	99.7
2008-2012年	8.6	33.9	104.1	8.8	38.2	96.8	3.2	13.1	91.3	4.4	17.0	95.6
	35-44歳			75歳以上			35-44歳			75歳以上		
1983-1987年	9.6	27.4	86.1	5.2	75.2	96.0	5.6	14.1	119.7	4.2	41.8	72.4
1988-1992年	7.6	21.6	91.3	3.6	46.4	71.9	3.2	9.2	94.9	5.4	38.5	80.5
1993-1997年	6.8	22.6	92.1	4.0	42.4	81.4	3.0	9.2	108.6	6.0	33.8	98.3
1998-2002年	9.0	32.6	92.4	4.2	37.9	72.0	3.0	10.4	101.0	5.0	23.7	76.3
2003-2007年	11.4	40.0	99.8	6.0	38.9	86.4	3.0	11.2	88.9	4.2	16.2	72.2
2008-2012年	14.4	43.7	117.4	7.2	38.3	92.4	3.8	12.6	92.7	4.2	14.2	73.9

注：　総数(10歳以上)については、率は年齢調整死亡率(ベイズ推定値)、対全国比は標準化死亡比 SMR(ベイズ推定値)を算出

第6表　二次医療圏・性・年齢階級別の自殺の推移：自殺死亡数、死亡率、対全国比

香川県:中讃　　（2013年3月31日現在の二次医療圏 ; 10歳以上）

	男						女					
	自殺死亡		対全国比	自殺死亡		対全国比	自殺死亡		対全国比	自殺死亡		対全国比
	数 1年当り	率 10万対	×100	数 1年当り	率 10万対	×100	数 1年当り	率 10万対	×100	数 1年当り	率 10万対	×100
	総数(10歳以上)			45-54歳			総数(10歳以上)			45-54歳		
1983-1987年	47.8	37.1	116.8	10.8	56.1	110.9	19.8	13.9	87.4	1.6	11.8	68.4
1988-1992年	37.2	26.6	111.7	6.6	34.0	99.1	20.4	12.5	94.1	3.0	14.8	101.0
1993-1997年	36.8	25.8	104.0	11.2	44.9	122.8	18.0	10.2	94.1	3.0	12.9	100.1
1998-2002年	44.4	33.1	87.2	13.4	57.0	101.8	17.8	11.4	82.9	3.0	13.8	91.7
2003-2007年	44.4	32.3	86.8	7.6	42.2	75.4	17.0	11.6	84.9	2.2	12.3	90.0
2008-2012年	46.0	34.0	98.0	7.6	47.1	96.9	16.0	11.6	84.7	2.4	14.5	97.2
	15-24歳			55-64歳			15-24歳			55-64歳		
1983-1987年	3.8	20.3	145.2	6.8	41.3	97.2	1.4	7.4	108.7	3.8	19.5	99.0
1988-1992年	2.2	10.7	108.1	7.6	39.5	111.3	2.2	8.1	153.7	2.4	14.1	79.0
1993-1997年	2.2	11.2	99.4	7.2	39.7	98.5	0.8	4.6	89.0	2.8	14.7	92.2
1998-2002年	3.0	16.7	105.8	10.6	57.8	91.0	1.0	6.5	93.0	2.8	16.2	85.9
2003-2007年	2.0	15.5	88.9	10.6	49.6	85.9	0.8	7.4	82.7	2.6	13.8	82.4
2008-2012年	2.8	21.4	100.8	11.8	50.5	103.9	0.8	8.3	85.6	2.0	11.5	77.2
	25-34歳			65-74歳			25-34歳			65-74歳		
1983-1987年	6.4	32.0	125.0	3.6	37.8	86.3	2.4	11.9	110.2	3.0	23.8	76.2
1988-1992年	4.2	23.8	124.3	5.2	41.8	118.5	1.6	9.1	105.0	3.4	22.2	85.1
1993-1997年	2.2	15.8	80.9	4.0	28.8	90.3	1.2	7.8	93.5	2.0	13.3	68.1
1998-2002年	5.8	29.5	109.3	4.0	30.6	67.4	1.8	10.6	91.7	2.2	14.4	68.6
2003-2007年	6.4	32.6	105.2	7.4	45.0	105.0	2.6	13.4	103.2	3.4	18.1	97.2
2008-2012年	6.2	35.9	110.1	6.4	39.1	99.0	1.6	12.3	86.1	3.6	18.7	104.8
	35-44歳			75歳以上			35-44歳			75歳以上		
1983-1987年	10.0	39.8	125.2	6.2	93.5	119.4	1.8	9.5	80.8	5.6	59.2	102.6
1988-1992年	5.6	23.9	100.9	5.8	72.1	111.7	3.0	11.3	117.5	4.8	38.3	79.9
1993-1997年	6.4	30.4	124.2	3.4	42.2	80.9	1.8	8.8	103.5	6.4	39.9	115.9
1998-2002年	4.4	28.6	81.1	3.2	36.2	68.7	1.8	10.3	99.8	5.0	27.1	87.3
2003-2007年	4.8	31.3	78.2	5.4	42.3	93.9	2.0	12.2	96.9	3.4	16.2	72.1
2008-2012年	6.6	35.8	96.3	4.6	33.0	79.6	2.0	12.2	90.0	3.6	15.2	78.9

注：　総数(10歳以上)については、率は年齢調整死亡率(ベイズ推定値)、対全国比は標準化死亡比 SMR(ベイズ推定値)を算出

第6表　二次医療圏・性・年齢階級別の自殺の推移：自殺死亡数、死亡率、対全国比

香川県:三豊　　（2013年3月31日現在の二次医療圏 ; 10歳以上）

	男						女					
	自殺死亡		対全国比	自殺死亡		対全国比	自殺死亡		対全国比	自殺死亡		対全国比
	数 1年当り	率 10万対	×100	数 1年当り	率 10万対	×100	数 1年当り	率 10万対	×100	数 1年当り	率 10万対	×100
	総数(10歳以上)			45-54歳			総数(10歳以上)			45-54歳		
1983-1987年	20.0	32.6	97.7	4.8	50.9	100.6	10.6	14.2	90.0	1.4	15.8	91.5
1988-1992年	14.2	23.2	88.7	2.8	32.4	94.5	10.0	12.2	91.9	0.8	12.5	85.8
1993-1997年	14.4	23.9	87.7	4.0	37.6	102.8	9.0	10.4	95.3	1.0	11.8	91.4
1998-2002年	21.6	35.5	90.8	5.6	54.2	96.8	7.4	11.0	78.7	1.8	15.8	105.1
2003-2007年	20.0	34.4	86.0	3.4	43.6	78.0	5.4	10.6	71.7	0.8	12.1	88.0
2008-2012年	16.0	31.7	80.9	4.2	51.7	106.3	7.8	12.5	90.8	2.0	18.3	122.6
	15-24歳			55-64歳			15-24歳			55-64歳		
1983-1987年	1.2	14.8	105.9	2.4	33.5	78.7	0.8	7.7	112.3	2.6	22.0	111.7
1988-1992年	1.4	11.9	120.3	3.6	36.6	103.1	0.4	5.1	96.8	1.6	16.5	92.5
1993-1997年	0.2	8.7	76.7	3.2	37.6	93.4	0.0	3.8	72.2	1.4	15.0	94.3
1998-2002年	1.0	15.1	95.4	6.0	66.7	105.0	0.2	6.0	85.3	0.8	15.1	80.1
2003-2007年	1.4	18.9	108.2	5.0	52.7	91.2	0.4	8.3	92.6	1.6	16.3	97.5
2008-2012年	0.8	19.2	90.6	2.6	36.2	74.5	0.2	8.1	83.9	2.8	18.7	125.7
	25-34歳			65-74歳			25-34歳			65-74歳		
1983-1987年	2.8	28.9	113.1	1.4	32.7	74.7	0.8	10.1	93.7	1.6	24.7	79.2
1988-1992年	1.6	19.9	104.3	0.6	20.7	58.8	1.2	10.6	122.5	2.2	25.3	96.9
1993-1997年	1.6	20.6	105.5	1.6	25.2	79.0	0.6	8.3	99.4	2.4	22.2	114.1
1998-2002年	3.0	32.0	118.4	1.4	29.2	64.1	1.2	12.8	110.5	1.2	16.2	77.0
2003-2007年	2.6	32.4	104.5	2.0	32.4	75.5	0.0	9.1	69.8	1.2	15.9	85.3
2008-2012年	1.4	28.5	87.4	1.6	30.4	76.9	0.8	13.8	96.1	0.4	12.9	72.7
	35-44歳			75歳以上			35-44歳			75歳以上		
1983-1987年	3.8	34.0	107.0	3.6	91.6	117.0	1.4	12.4	104.9	1.8	38.6	67.0
1988-1992年	2.4	23.1	97.4	1.8	48.7	75.5	1.2	10.3	106.2	2.4	36.9	77.1
1993-1997年	2.8	28.1	114.6	1.0	30.8	59.2	0.8	8.6	101.0	2.8	33.4	97.1
1998-2002年	3.8	42.4	120.4	0.6	25.4	48.1	0.0	7.0	67.7	2.2	24.1	77.5
2003-2007年	3.4	43.9	109.5	2.2	35.8	79.6	0.2	9.8	77.4	1.2	13.2	58.9
2008-2012年	2.8	36.9	99.1	2.6	35.7	86.0	0.4	11.4	83.9	1.2	12.5	65.1

注：　総数(10歳以上)については、率は年齢調整死亡率(ベイズ推定値)、対全国比は標準化死亡比 SMR(ベイズ推定値)を算出

第6表　二次医療圏・性・年齢階級別の自殺の推移：自殺死亡数、死亡率、対全国比

愛媛県:宇摩　　（2013年3月31日現在の二次医療圏 ; 10歳以上）

	男						女					
	自殺死亡		対全国比	自殺死亡		対全国比	自殺死亡		対全国比	自殺死亡		対全国比
	数 1年当り	率 10万対	×100	数 1年当り	率 10万対	×100	数 1年当り	率 10万対	×100	数 1年当り	率 10万対	×100
	総数(10歳以上)			45-54歳			総数(10歳以上)			45-54歳		
1983-1987年	15.6	35.0	115.2	3.6	54.4	107.6	6.2	14.5	90.7	1.2	17.6	102.1
1988-1992年	14.0	27.9	124.5	3.0	40.8	118.6	6.4	12.4	96.9	0.8	14.1	96.2
1993-1997年	13.6	27.2	116.1	4.6	48.8	133.5	5.4	10.5	94.6	0.4	11.0	85.0
1998-2002年	20.2	38.2	118.2	5.8	67.8	121.2	5.4	11.8	87.6	0.6	13.3	88.0
2003-2007年	18.6	37.5	111.4	2.2	42.4	75.8	6.4	12.7	99.6	1.4	15.8	115.4
2008-2012年	15.4	34.8	102.8	3.0	50.8	104.6	6.2	13.1	99.9	1.0	15.7	105.3
	15-24歳			55-64歳			15-24歳			55-64歳		
1983-1987年	1.0	15.6	112.2	1.6	36.7	86.5	0.2	6.1	89.8	1.4	20.6	104.6
1988-1992年	0.6	10.0	100.7	3.0	43.0	121.1	0.2	4.9	93.3	1.6	20.0	112.2
1993-1997年	0.6	11.2	99.1	2.4	40.4	100.3	0.4	5.7	109.0	1.0	15.8	99.6
1998-2002年	1.2	18.0	114.0	4.2	67.5	106.2	0.4	7.3	104.5	0.6	16.3	86.4
2003-2007年	0.6	16.6	95.3	3.8	57.1	98.8	0.2	8.2	91.1	0.6	14.7	87.5
2008-2012年	0.6	20.1	94.7	5.8	62.3	128.2	0.2	8.9	92.0	0.4	12.5	84.1
	25-34歳			65-74歳			25-34歳			65-74歳		
1983-1987年	3.2	35.7	139.5	2.4	58.6	133.8	0.4	9.3	86.7	0.8	26.1	83.6
1988-1992年	2.0	25.3	132.3	1.2	34.3	97.4	0.4	8.2	94.8	0.8	21.3	81.8
1993-1997年	2.4	27.6	141.1	1.0	27.4	86.0	0.2	7.3	87.4	1.2	20.1	102.9
1998-2002年	1.8	27.9	103.3	3.2	53.3	117.2	0.8	12.1	104.7	1.4	21.8	103.7
2003-2007年	3.0	38.5	124.1	3.6	55.6	129.5	1.0	14.3	109.9	0.8	16.8	90.4
2008-2012年	1.8	33.4	102.5	0.8	30.5	77.1	1.8	19.6	136.6	1.2	18.5	103.9
	35-44歳			75歳以上			35-44歳			75歳以上		
1983-1987年	2.2	30.8	96.8	1.6	80.8	103.1	0.4	10.1	85.3	1.8	60.7	105.3
1988-1992年	3.0	30.9	130.5	1.2	59.0	91.5	0.8	10.0	103.2	1.8	47.8	99.9
1993-1997年	1.4	22.8	93.0	1.2	49.7	95.5	0.8	9.5	112.1	1.4	32.0	92.9
1998-2002年	1.6	31.6	89.7	2.4	64.8	122.9	0.2	8.6	83.1	1.4	26.9	86.7
2003-2007年	2.8	45.6	113.9	2.6	56.2	124.9	0.8	13.1	103.6	1.6	22.9	102.0
2008-2012年	1.4	32.9	88.4	2.0	42.7	103.0	0.2	11.4	84.4	1.4	18.5	96.2

注:　総数(10歳以上)については、率は年齢調整死亡率(ベイズ推定値)、対全国比は標準化死亡比 SMR(ベイズ推定値)を算出

第6表　二次医療圏・性・年齢階級別の自殺の推移：自殺死亡数、死亡率、対全国比

愛媛県:新居浜・西条　　（2013年3月31日現在の二次医療圏 ; 10歳以上）

	男						女					
	自殺死亡		対全国比	自殺死亡		対全国比	自殺死亡		対全国比	自殺死亡		対全国比
	数 1年当り	率 10万対	×100	数 1年当り	率 10万対	×100	数 1年当り	率 10万対	×100	数 1年当り	率 10万対	×100
	総数(10歳以上)			45-54歳			総数(10歳以上)			45-54歳		
1983-1987年	32.8	33.1	99.2	8.8	54.6	108.0	18.0	15.1	96.6	3.0	17.0	98.9
1988-1992年	29.6	26.2	109.1	7.4	42.5	123.7	13.2	11.2	79.8	2.2	13.7	93.8
1993-1997年	25.8	24.2	92.0	7.4	39.1	106.8	14.4	10.5	94.2	3.2	15.0	115.9
1998-2002年	37.2	33.5	91.1	10.4	56.9	101.6	15.8	12.4	90.2	3.8	17.6	117.0
2003-2007年	42.8	37.7	103.8	8.4	54.9	98.1	15.2	12.6	92.5	1.4	11.4	83.1
2008-2012年	36.8	34.2	98.6	5.0	40.3	83.0	14.6	12.7	92.7	1.4	12.6	84.3
	15-24歳			55-64歳			15-24歳			55-64歳		
1983-1987年	2.0	14.6	104.6	3.4	29.8	70.0	1.4	8.2	119.3	1.6	13.8	69.9
1988-1992年	1.8	11.1	112.2	6.8	41.6	117.2	0.6	4.9	92.5	2.6	16.1	90.4
1993-1997年	2.2	13.2	116.9	5.6	38.2	95.0	0.6	4.9	94.7	1.2	10.7	67.0
1998-2002年	2.6	18.5	117.4	8.4	57.1	89.9	0.8	7.0	100.0	3.6	20.0	106.1
2003-2007年	2.2	19.2	110.0	9.4	54.6	94.6	1.8	12.8	142.2	3.2	17.0	101.5
2008-2012年	1.6	19.7	92.8	9.8	53.0	109.2	1.0	10.6	108.8	3.6	16.9	113.3
	25-34歳			65-74歳			25-34歳			65-74歳		
1983-1987年	5.8	33.8	132.2	1.6	27.4	62.6	2.4	12.8	118.9	4.4	37.7	120.6
1988-1992年	2.0	16.2	84.8	3.0	31.7	90.0	1.0	7.9	90.8	1.4	15.1	58.0
1993-1997年	3.0	20.8	106.6	1.6	18.8	59.0	1.4	9.0	108.7	2.0	15.1	77.5
1998-2002年	3.8	26.4	97.9	5.0	40.1	88.2	1.6	11.4	98.3	2.2	16.1	76.7
2003-2007年	4.2	29.8	96.2	6.2	45.7	106.6	1.0	10.4	79.9	2.6	17.0	91.5
2008-2012年	5.0	36.0	110.4	6.0	42.8	108.4	1.6	13.9	96.8	1.8	14.5	81.7
	35-44歳			75歳以上			35-44歳			75歳以上		
1983-1987年	9.0	42.6	133.8	2.0	52.9	67.6	2.2	11.5	97.8	3.0	45.5	78.9
1988-1992年	5.2	26.5	112.0	3.4	58.8	91.2	1.8	9.6	99.0	3.6	39.7	83.0
1993-1997年	4.2	26.0	106.0	1.8	32.1	61.6	2.0	10.3	121.0	4.0	33.8	98.3
1998-2002年	3.0	25.6	72.6	4.0	48.2	91.4	2.0	11.9	115.0	1.8	15.4	49.7
2003-2007年	7.2	48.2	120.3	5.0	46.5	103.3	2.6	15.2	120.2	2.4	14.9	66.3
2008-2012年	6.2	39.4	106.0	3.2	30.7	73.9	2.4	14.7	108.3	2.8	14.7	76.6

注：　総数(10歳以上)については、率は年齢調整死亡率(ベイズ推定値)、対全国比は標準化死亡比 SMR(ベイズ推定値)を算出

第6表　二次医療圏・性・年齢階級別の自殺の推移：自殺死亡数、死亡率、対全国比

愛媛県:今治　　（2013年3月31日現在の二次医療圏 ; 10歳以上）

	男						女					
	自殺死亡		対全国比	自殺死亡		対全国比	自殺死亡		対全国比	自殺死亡		対全国比
	数 1年当り	率 10万対	×100	数 1年当り	率 10万対	×100	数 1年当り	率 10万対	×100	数 1年当り	率 10万対	×100
	総数(10歳以上)			45-54歳			総数(10歳以上)			45-54歳		
1983-1987年	31.4	35.1	111.7	9.0	63.2	125.0	21.2	17.3	120.8	3.6	21.2	122.9
1988-1992年	24.6	27.1	110.7	6.0	40.9	119.0	14.2	12.6	94.5	2.4	15.4	105.0
1993-1997年	24.0	26.0	104.9	6.2	39.2	107.1	12.8	10.8	98.0	1.6	11.6	89.6
1998-2002年	29.4	33.8	91.8	6.8	49.7	88.7	13.4	11.8	92.3	2.4	15.3	101.8
2003-2007年	31.2	37.2	99.6	8.8	70.9	126.8	13.2	13.0	98.2	1.8	14.0	102.5
2008-2012年	22.4	32.0	84.7	4.8	49.6	102.0	12.4	13.3	98.6	1.8	15.9	106.5
	15-24歳			55-64歳			15-24歳			55-64歳		
1983-1987年	1.0	11.7	83.9	4.4	40.6	95.5	1.2	7.8	114.0	2.6	19.2	97.5
1988-1992年	2.6	14.7	148.1	3.8	32.5	91.5	0.8	5.6	106.6	3.4	20.9	117.2
1993-1997年	2.0	14.0	123.5	5.2	41.4	102.9	0.4	4.6	88.0	2.4	16.6	104.3
1998-2002年	1.4	15.7	99.5	8.4	65.1	102.5	0.2	5.5	78.8	4.2	23.6	125.4
2003-2007年	1.0	16.2	93.1	7.2	52.5	90.9	0.4	7.8	86.4	2.8	17.2	103.0
2008-2012年	1.4	21.5	101.1	6.2	46.0	94.8	1.4	13.7	141.7	2.8	16.4	109.9
	25-34歳			65-74歳			25-34歳			65-74歳		
1983-1987年	3.2	26.2	102.6	3.2	45.4	103.6	2.4	14.1	131.3	3.4	33.1	105.9
1988-1992年	3.8	29.3	153.1	1.8	27.5	78.2	1.6	10.7	122.9	1.8	19.1	73.3
1993-1997年	2.2	21.0	107.6	2.6	28.9	90.5	1.4	9.9	118.5	2.4	19.0	97.6
1998-2002年	4.0	32.2	119.1	4.2	42.0	92.4	0.4	8.6	74.2	2.2	18.4	87.5
2003-2007年	2.8	29.1	94.0	4.4	41.7	97.3	1.8	14.5	111.3	2.2	17.7	94.9
2008-2012年	2.4	30.9	94.8	1.6	25.0	63.4	0.8	12.8	89.0	2.0	16.5	92.8
	35-44歳			75歳以上			35-44歳			75歳以上		
1983-1987年	7.4	41.0	128.8	3.2	73.1	93.3	4.0	17.4	147.4	3.6	51.9	90.0
1988-1992年	4.4	27.1	114.5	2.2	48.3	74.9	1.6	9.9	102.0	2.2	28.6	59.7
1993-1997年	3.4	26.9	109.6	2.2	42.0	80.7	1.6	10.2	120.0	3.0	29.2	85.0
1998-2002年	2.0	25.8	73.2	2.6	42.9	81.4	1.0	9.9	95.5	3.0	24.9	80.1
2003-2007年	3.6	38.2	95.2	3.2	40.8	90.7	1.8	14.3	113.0	2.0	15.2	67.9
2008-2012年	2.6	31.4	84.5	3.2	36.5	87.9	1.4	13.3	98.0	2.2	14.9	77.7

注：　総数(10歳以上)については、率は年齢調整死亡率(ベイズ推定値)、対全国比は標準化死亡比 SMR(ベイズ推定値)を算出

第6表　二次医療圏・性・年齢階級別の自殺の推移：自殺死亡数、死亡率、対全国比

愛媛県:松山　　（2013年3月31日現在の二次医療圏 ; 10歳以上）

	男						女					
	自殺死亡		対全国比	自殺死亡		対全国比	自殺死亡		対全国比	自殺死亡		対全国比
	数 1年当り	率 10万対	×100	数 1年当り	率 10万対	×100	数 1年当り	率 10万対	×100	数 1年当り	率 10万対	×100
	総数(10歳以上)			45-54歳			総数(10歳以上)			45-54歳		
1983-1987年	88.2	37.1	116.2	22.6	62.4	123.4	49.6	16.9	114.5	8.8	20.8	120.5
1988-1992年	72.2	27.6	114.9	17.0	42.8	124.8	43.2	13.4	105.3	7.8	17.3	118.1
1993-1997年	67.4	24.7	98.0	20.0	43.0	117.4	35.0	10.6	93.8	6.0	12.6	97.3
1998-2002年	102.6	35.2	98.3	27.4	58.1	103.8	42.4	11.9	93.1	7.8	15.4	102.5
2003-2007年	120.2	40.4	110.9	27.0	63.5	113.5	44.4	12.6	98.2	5.8	12.9	94.4
2008-2012年	100.6	34.9	100.7	19.2	50.7	104.2	43.4	12.7	96.3	5.2	13.0	86.8
	15-24歳			55-64歳			15-24歳			55-64歳		
1983-1987年	4.8	12.5	89.9	10.2	36.6	86.1	2.8	6.7	97.4	10.0	26.5	134.4
1988-1992年	5.0	10.9	109.8	14.0	40.9	115.2	3.2	6.3	119.5	7.2	18.3	102.3
1993-1997年	3.0	7.9	70.2	13.8	40.0	99.5	2.4	5.0	96.7	5.4	14.0	88.4
1998-2002年	7.6	17.4	110.4	20.2	55.2	86.9	2.4	6.0	85.3	7.4	17.9	95.0
2003-2007年	7.4	19.0	108.8	28.2	63.7	110.3	5.0	11.9	132.0	8.8	17.9	106.7
2008-2012年	9.4	26.5	125.0	20.8	46.0	94.7	2.4	7.9	81.4	7.4	14.8	99.2
	25-34歳			65-74歳			25-34歳			65-74歳		
1983-1987年	12.2	29.7	116.3	9.0	54.4	124.3	4.4	10.2	94.4	8.0	35.8	114.5
1988-1992年	7.4	20.0	104.6	7.0	35.4	100.6	5.0	10.9	126.2	7.2	26.8	102.9
1993-1997年	7.4	19.7	100.7	6.8	27.6	86.4	4.8	10.3	123.9	4.6	14.9	76.4
1998-2002年	13.2	30.7	113.7	10.8	38.3	84.2	4.8	10.8	93.4	7.4	20.1	95.7
2003-2007年	12.6	30.2	97.5	14.6	46.1	107.5	6.6	14.1	108.8	6.6	17.5	93.9
2008-2012年	12.0	33.0	101.4	13.8	41.1	103.9	6.8	16.3	113.8	8.2	19.8	111.2
	35-44歳			75歳以上			35-44歳			75歳以上		
1983-1987年	21.2	44.1	138.5	7.8	78.5	100.3	8.6	16.0	135.4	6.8	46.9	81.4
1988-1992年	15.8	32.1	135.3	5.8	51.0	79.1	5.6	10.7	111.2	7.2	37.0	77.3
1993-1997年	10.6	24.8	101.3	5.8	43.6	83.7	5.4	10.9	128.2	6.2	26.1	75.8
1998-2002年	12.4	32.0	91.0	10.8	60.9	115.5	4.2	9.9	95.8	8.2	26.8	86.3
2003-2007年	21.0	51.8	129.3	9.2	41.3	91.6	3.8	9.9	78.7	7.8	20.0	88.9
2008-2012年	15.0	35.9	96.5	10.2	38.0	91.7	7.0	14.8	109.2	6.4	14.2	73.7

注：　総数(10歳以上)については、率は年齢調整死亡率(ベイズ推定値)、対全国比は標準化死亡比 SMR(ベイズ推定値)を算出

第6表　二次医療圏・性・年齢階級別の自殺の推移：自殺死亡数、死亡率、対全国比

愛媛県:八幡浜・大洲　　（2013年3月31日現在の二次医療圏 ; 10歳以上）

	男						女					
	自殺死亡		対全国比	自殺死亡		対全国比	自殺死亡		対全国比	自殺死亡		対全国比
	数 1年当り	率 10万対	×100	数 1年当り	率 10万対	×100	数 1年当り	率 10万対	×100	数 1年当り	率 10万対	×100
	総数(10歳以上)			45-54歳			総数(10歳以上)			45-54歳		
1983-1987年	44.2	42.7	147.4	10.0	68.0	134.5	25.0	18.6	133.1	3.6	20.5	119.1
1988-1992年	29.6	29.1	128.1	5.6	42.6	123.9	16.4	13.1	102.4	3.0	17.8	121.6
1993-1997年	27.8	28.7	120.6	4.2	34.5	94.4	14.0	11.0	104.1	1.4	12.0	92.9
1998-2002年	37.2	39.5	116.6	9.2	65.1	116.3	19.0	14.2	121.9	3.2	18.9	125.6
2003-2007年	32.8	38.3	109.1	7.4	61.6	110.1	15.0	13.3	111.2	2.0	15.2	111.0
2008-2012年	26.0	34.1	100.6	5.4	52.6	108.3	9.8	12.2	89.9	1.0	13.3	89.2
	15-24歳			55-64歳			15-24歳			55-64歳		
1983-1987年	2.0	17.0	122.0	7.2	50.3	118.5	1.0	7.7	113.3	4.4	23.9	121.2
1988-1992年	0.6	8.8	89.2	6.2	41.7	117.4	0.4	4.9	93.0	2.8	17.4	97.6
1993-1997年	1.6	13.5	119.1	6.8	49.2	122.2	0.0	3.7	71.5	1.6	13.2	82.8
1998-2002年	1.4	16.6	104.9	8.4	71.0	111.8	0.6	7.2	103.1	2.6	19.3	102.3
2003-2007年	1.2	17.8	102.2	6.2	53.2	92.1	1.0	11.0	122.4	2.4	17.5	104.4
2008-2012年	0.8	19.6	92.2	6.2	48.2	99.1	0.8	11.3	116.0	1.4	13.3	89.5
	25-34歳			65-74歳			25-34歳			65-74歳		
1983-1987年	5.6	38.0	148.5	6.0	63.4	144.7	2.6	15.6	144.7	3.4	30.4	97.4
1988-1992年	2.8	24.1	126.3	5.0	46.4	131.6	1.6	11.2	129.1	2.8	22.8	87.3
1993-1997年	2.8	25.7	131.5	3.4	30.5	95.5	1.0	9.2	110.8	3.2	20.8	106.8
1998-2002年	2.4	28.0	103.8	5.4	44.9	98.7	1.2	12.4	107.0	3.2	21.0	99.9
2003-2007年	3.4	36.8	118.5	5.2	45.5	106.0	0.8	12.2	93.9	2.8	19.5	104.6
2008-2012年	1.8	30.8	94.6	3.0	34.4	87.2	0.2	11.4	79.5	2.6	19.3	108.6
	35-44歳			75歳以上			35-44歳			75歳以上		
1983-1987年	6.0	40.3	126.7	7.2	123.3	157.5	2.6	14.9	126.3	7.4	86.5	149.9
1988-1992年	4.6	29.9	126.3	4.8	75.6	117.2	1.4	10.0	103.3	4.4	43.9	91.8
1993-1997年	4.8	34.4	140.5	4.2	59.6	114.5	2.0	12.0	140.9	4.6	37.6	109.4
1998-2002年	4.6	41.7	118.5	5.4	62.8	119.2	1.8	13.2	128.0	6.4	41.9	135.0
2003-2007年	3.6	41.2	102.8	5.8	54.6	121.1	1.0	12.2	96.8	4.8	26.5	118.0
2008-2012年	2.4	34.4	92.4	6.4	52.3	126.0	0.6	11.8	86.7	3.2	17.2	89.6

注：　総数(10歳以上)については、率は年齢調整死亡率(ベイズ推定値)、対全国比は標準化死亡比 SMR(ベイズ推定値)を算出

第6表　二次医療圏・性・年齢階級別の自殺の推移：自殺死亡数、死亡率、対全国比

愛媛県:宇和島　　（2013年3月31日現在の二次医療圏 ; 10歳以上）

	男						女					
	自殺死亡		対全国比	自殺死亡		対全国比	自殺死亡		対全国比	自殺死亡		対全国比
	数 1年当り	率 10万対	×100	数 1年当り	率 10万対	×100	数 1年当り	率 10万対	×100	数 1年当り	率 10万対	×100
	総数(10歳以上)			45-54歳			総数(10歳以上)			45-54歳		
1983-1987年	30.2	39.0	129.9	7.6	65.9	130.3	16.4	16.5	113.7	2.8	20.1	116.4
1988-1992年	20.8	27.4	116.8	4.8	43.7	127.3	12.2	12.8	98.5	2.0	16.0	109.4
1993-1997年	20.4	27.1	113.0	6.2	47.5	129.8	10.8	11.0	102.3	1.4	12.7	98.2
1998-2002年	31.2	41.1	121.9	9.6	74.5	133.0	9.8	12.1	89.2	1.6	14.7	97.4
2003-2007年	29.2	41.6	121.3	7.8	75.3	134.6	9.4	12.5	94.7	1.4	13.9	101.7
2008-2012年	22.6	35.1	108.4	2.2	39.0	80.3	8.6	12.5	95.0	0.8	13.3	89.4
	15-24歳			55-64歳			15-24歳			55-64歳		
1983-1987年	1.8	18.0	129.0	5.2	48.6	114.4	0.8	7.7	112.9	3.8	25.5	129.3
1988-1992年	1.4	12.3	124.2	3.0	31.2	87.8	0.2	4.6	86.7	1.8	16.2	90.8
1993-1997年	0.6	10.5	92.9	6.2	53.9	133.9	0.0	3.9	74.9	1.8	15.7	99.0
1998-2002年	0.6	14.0	88.6	9.2	87.8	138.2	0.0	5.5	77.8	2.8	21.8	115.7
2003-2007年	0.6	16.2	93.0	9.6	81.3	140.9	0.4	8.8	98.0	1.2	14.6	87.3
2008-2012年	0.4	18.8	88.6	6.4	53.8	110.6	0.2	8.6	89.1	1.8	15.2	102.0
	25-34歳			65-74歳			25-34歳			65-74歳		
1983-1987年	5.8	43.0	168.4	3.4	51.8	118.2	1.2	11.0	102.6	2.8	31.7	101.5
1988-1992年	1.0	15.9	83.1	2.4	34.7	98.6	1.0	9.6	110.7	2.6	26.0	99.8
1993-1997年	1.2	18.6	95.3	1.6	24.0	75.1	0.2	6.8	81.5	2.4	20.6	105.5
1998-2002年	2.4	30.1	111.4	2.6	35.8	78.8	0.4	10.1	86.8	1.6	17.0	80.9
2003-2007年	2.0	31.3	101.0	3.4	41.4	96.5	1.4	15.5	119.5	2.2	19.4	104.4
2008-2012年	1.8	33.3	102.2	3.6	42.9	108.6	0.2	12.1	84.3	1.8	18.0	101.2
	35-44歳			75歳以上			35-44歳			75歳以上		
1983-1987年	4.4	35.5	111.6	2.0	61.1	78.0	1.8	13.1	110.9	3.2	53.2	92.1
1988-1992年	4.8	33.4	141.0	3.4	74.0	114.7	1.8	11.6	119.8	2.8	38.7	80.9
1993-1997年	2.8	26.7	109.0	1.6	40.0	76.9	2.0	12.6	148.3	3.0	33.7	97.8
1998-2002年	3.8	42.1	119.4	3.0	52.9	100.4	1.4	12.4	120.4	2.0	21.2	68.4
2003-2007年	3.6	47.7	119.1	2.2	36.1	80.2	0.6	11.4	90.5	2.2	18.2	81.2
2008-2012年	3.8	44.7	120.1	4.4	49.0	118.2	1.4	15.3	113.2	2.4	17.2	89.7

注：　総数(10歳以上)については、率は年齢調整死亡率(ベイズ推定値)、対全国比は標準化死亡比 SMR(ベイズ推定値)を算出

第6表　二次医療圏・性・年齢階級別の自殺の推移：自殺死亡数、死亡率、対全国比

高知県:安芸　　（2013年3月31日現在の二次医療圏 ; 10歳以上）

	男						女					
	自殺死亡		対全国比	自殺死亡		対全国比	自殺死亡		対全国比	自殺死亡		対全国比
	数 1年当り	率 10万対	×100	数 1年当り	率 10万対	×100	数 1年当り	率 10万対	×100	数 1年当り	率 10万対	×100
	総数(10歳以上)			45-54歳			総数(10歳以上)			45-54歳		
1983-1987年	14.8	36.7	127.9	3.4	57.4	113.4	5.6	14.4	91.5	1.0	17.4	101.0
1988-1992年	10.6	26.8	119.8	2.4	40.4	117.5	4.0	11.7	80.6	0.6	14.0	95.7
1993-1997年	12.6	29.5	134.8	3.0	44.4	121.3	4.6	10.6	96.7	1.0	14.3	110.4
1998-2002年	12.8	37.6	108.5	2.2	51.2	91.4	3.8	11.7	85.7	1.0	16.1	106.9
2003-2007年	15.6	41.9	133.6	3.8	75.3	134.6	4.0	12.4	94.6	1.0	15.8	115.0
2008-2012年	13.2	37.2	125.2	2.6	58.4	120.1	4.2	13.2	100.6	0.8	16.6	111.5
	15-24歳			55-64歳			15-24歳			55-64歳		
1983-1987年	0.4	13.3	95.2	3.6	57.1	134.3	0.2	6.6	97.1	1.4	21.1	107.2
1988-1992年	0.8	11.9	120.4	2.0	37.1	104.3	0.2	5.4	102.3	0.4	14.6	81.7
1993-1997年	0.0	9.9	87.1	4.0	56.8	141.1	0.0	4.6	88.5	0.8	15.6	98.0
1998-2002年	0.0	13.5	85.7	4.2	76.0	119.6	0.0	6.3	90.2	0.8	18.2	96.5
2003-2007年	0.6	18.8	107.7	4.6	75.0	129.9	0.2	9.1	101.4	0.4	14.9	88.8
2008-2012年	0.4	21.5	101.6	3.6	57.7	118.7	0.2	10.0	102.6	0.2	12.9	86.2
	25-34歳			65-74歳			25-34歳			65-74歳		
1983-1987年	2.0	32.6	127.4	0.8	37.3	85.2	0.0	8.3	77.4	1.8	35.5	113.7
1988-1992年	0.4	16.7	87.4	1.6	40.2	114.0	0.8	10.9	125.5	1.2	25.3	97.1
1993-1997年	0.8	21.1	108.1	0.8	26.8	83.9	0.0	7.2	86.5	1.2	20.8	106.6
1998-2002年	1.0	28.7	106.3	1.6	42.0	92.4	0.0	10.2	87.6	1.0	20.1	95.9
2003-2007年	1.4	36.0	115.9	2.2	46.6	108.7	0.4	13.4	103.0	0.4	15.4	82.8
2008-2012年	1.0	34.5	106.0	2.6	48.1	121.6	0.6	16.0	111.5	0.8	17.7	99.3
	35-44歳			75歳以上			35-44歳			75歳以上		
1983-1987年	3.0	41.3	129.9	1.4	80.5	102.7	0.6	11.6	98.2	0.6	34.4	59.6
1988-1992年	2.4	32.2	135.9	1.0	57.6	89.3	0.4	9.3	96.2	0.4	23.3	48.6
1993-1997年	3.0	41.7	170.1	1.0	48.6	93.3	0.4	8.7	102.6	1.2	29.4	85.3
1998-2002年	2.6	49.3	139.9	0.8	42.5	80.7	0.0	8.6	83.4	1.0	23.4	75.4
2003-2007年	1.6	45.6	113.8	1.4	43.9	97.5	0.2	11.8	93.7	1.4	22.8	101.8
2008-2012年	1.0	37.4	100.4	2.0	46.2	111.4	0.4	13.7	101.3	1.2	18.6	96.7

注：　総数(10歳以上)については、率は年齢調整死亡率(ベイズ推定値)、対全国比は標準化死亡比 SMR(ベイズ推定値)を算出

第6表　二次医療圏・性・年齢階級別の自殺の推移：自殺死亡数、死亡率、対全国比

高知県:中央　　（2013年3月31日現在の二次医療圏 ; 10歳以上）

	男						女					
	自殺死亡		対全国比	自殺死亡		対全国比	自殺死亡		対全国比	自殺死亡		対全国比
	数 1年当り	率 10万対	×100	数 1年当り	率 10万対	×100	数 1年当り	率 10万対	×100	数 1年当り	率 10万対	×100
	総数(10歳以上)			45-54歳			総数(10歳以上)			45-54歳		
1983-1987年	102.2	42.0	136.2	24.6	68.8	136.1	46.4	16.1	105.7	8.2	20.1	116.5
1988-1992年	81.6	31.5	133.6	16.6	44.5	129.6	42.6	13.2	101.9	5.6	14.4	98.3
1993-1997年	70.4	26.8	108.7	18.2	42.4	115.8	38.6	11.7	103.5	6.6	14.4	111.5
1998-2002年	103.2	37.4	107.1	29.2	67.2	120.1	40.8	12.1	94.0	8.2	17.6	116.9
2003-2007年	110.8	40.4	114.4	26.0	70.2	125.4	44.6	13.4	106.9	7.4	17.6	128.3
2008-2012年	100.8	38.0	115.1	20.2	60.6	124.7	37.8	12.6	96.0	5.4	15.6	104.2
	15-24歳			55-64歳			15-24歳			55-64歳		
1983-1987年	4.0	13.1	93.7	17.2	53.4	125.7	3.0	8.1	118.5	9.4	23.6	119.8
1988-1992年	3.8	10.6	107.1	15.0	42.8	120.4	1.6	4.7	89.2	9.4	22.1	123.8
1993-1997年	3.8	10.8	95.1	13.0	39.4	97.9	1.6	4.6	89.0	7.0	17.6	110.6
1998-2002年	3.8	12.6	79.6	22.2	63.9	100.5	1.4	5.3	74.9	9.0	21.6	115.0
2003-2007年	4.2	15.2	87.0	31.6	75.8	131.3	3.6	11.1	123.8	6.4	15.3	91.2
2008-2012年	3.4	16.0	75.6	27.6	63.7	131.2	2.2	9.2	94.6	7.0	15.7	105.0
	25-34歳			65-74歳			25-34歳			65-74歳		
1983-1987年	11.4	31.0	121.4	10.6	56.8	129.8	4.8	12.2	113.7	7.6	30.3	96.8
1988-1992年	8.6	25.7	134.5	11.4	49.2	139.7	2.8	8.4	96.8	10.8	33.8	129.5
1993-1997年	7.2	22.3	114.4	10.8	38.6	121.1	3.4	9.4	113.3	7.4	20.4	104.7
1998-2002年	7.6	23.4	86.6	15.6	50.6	111.3	4.0	11.3	97.1	6.2	17.1	81.4
2003-2007年	11.0	31.4	101.2	14.8	48.7	113.4	4.8	13.2	101.8	8.2	21.2	113.9
2008-2012年	10.4	34.8	106.7	14.4	45.9	116.3	3.6	12.8	89.1	6.8	18.3	102.8
	35-44歳			75歳以上			35-44歳			75歳以上		
1983-1987年	24.6	53.2	167.3	9.8	89.9	114.7	5.6	12.2	103.6	7.6	46.4	80.5
1988-1992年	16.4	36.2	152.9	9.8	72.0	111.7	4.8	10.5	109.0	7.6	32.8	68.6
1993-1997年	9.0	24.7	100.7	8.4	54.0	103.7	5.6	12.8	150.0	7.0	24.5	71.2
1998-2002年	12.8	38.1	108.1	11.6	59.5	112.8	2.6	8.4	81.1	9.4	26.2	84.3
2003-2007年	12.8	39.8	99.3	10.4	43.3	96.2	4.0	12.0	94.6	10.2	22.8	101.4
2008-2012年	13.0	37.7	101.5	11.4	41.1	99.1	4.8	13.4	98.6	7.8	15.7	81.8

注：　総数(10歳以上)については、率は年齢調整死亡率(ベイズ推定値)、対全国比は標準化死亡比 SMR(ベイズ推定値)を算出

第6表　二次医療圏・性・年齢階級別の自殺の推移：自殺死亡数、死亡率、対全国比

高知県:高幡　　（2013年3月31日現在の二次医療圏 ; 10歳以上）

	男						女					
	自殺死亡		対全国比	自殺死亡		対全国比	自殺死亡		対全国比	自殺死亡		対全国比
	数 1年当り	率 10万対	×100	数 1年当り	率 10万対	×100	数 1年当り	率 10万対	×100	数 1年当り	率 10万対	×100
	総数(10歳以上)			45-54歳			総数(10歳以上)			45-54歳		
1983-1987年	16.4	37.1	129.6	3.8	60.9	120.4	8.2	16.1	111.0	1.2	18.2	105.9
1988-1992年	14.6	29.6	142.4	2.8	44.1	128.4	5.4	12.2	90.9	1.0	15.6	106.8
1993-1997年	14.0	29.2	136.1	3.4	46.8	127.9	5.0	10.7	96.7	1.0	14.3	110.7
1998-2002年	15.4	38.4	115.3	3.2	57.6	102.9	5.4	12.4	96.1	1.4	17.7	117.6
2003-2007年	20.2	46.1	150.8	4.6	78.8	140.8	6.2	13.3	110.2	1.0	15.5	113.1
2008-2012年	11.2	34.6	104.5	2.2	52.8	108.7	3.0	12.1	87.0	0.2	13.3	89.1
	15-24歳			55-64歳			15-24歳			55-64歳		
1983-1987年	0.8	16.2	116.4	3.6	54.0	127.0	0.0	5.9	85.7	1.0	18.3	92.8
1988-1992年	0.4	10.0	101.2	2.6	40.4	113.9	0.0	4.5	86.0	0.0	12.2	68.1
1993-1997年	0.0	9.5	84.1	3.6	52.8	131.1	0.2	5.3	101.7	0.6	14.2	89.3
1998-2002年	0.8	17.3	109.2	3.6	70.3	110.6	0.2	7.0	99.7	0.4	16.3	86.5
2003-2007年	0.4	17.0	97.2	6.2	89.0	154.3	0.2	8.9	98.8	1.6	19.7	117.9
2008-2012年	0.6	22.1	104.1	2.8	50.1	103.1	0.0	8.5	88.0	0.0	12.1	80.9
	25-34歳			65-74歳			25-34歳			65-74歳		
1983-1987年	1.8	29.8	116.5	0.8	36.0	82.2	0.4	10.2	94.9	2.2	39.3	125.8
1988-1992年	1.4	24.6	128.9	2.2	44.7	126.8	0.6	9.9	113.8	1.0	22.7	87.1
1993-1997年	1.6	26.7	136.9	1.6	33.0	103.4	0.4	8.9	106.9	0.6	15.3	78.3
1998-2002年	1.2	29.3	108.7	2.2	44.9	98.8	0.2	10.9	94.2	0.8	18.0	85.5
2003-2007年	1.2	33.0	106.6	1.4	37.7	88.0	0.4	13.2	101.3	1.0	18.6	99.7
2008-2012年	0.2	28.2	86.5	1.8	41.0	103.8	0.0	12.7	88.9	1.0	18.5	103.9
	35-44歳			75歳以上			35-44歳			75歳以上		
1983-1987年	2.4	37.0	116.1	3.0	106.4	135.8	1.4	15.0	126.9	2.0	60.2	104.4
1988-1992年	2.8	34.3	144.6	2.4	79.3	122.9	0.6	10.0	103.9	2.2	50.6	105.8
1993-1997年	1.6	28.1	114.5	2.2	66.1	126.9	0.6	9.5	112.0	1.6	32.5	94.4
1998-2002年	2.2	43.5	123.4	2.2	59.2	112.3	0.4	10.4	100.8	2.0	32.2	103.7
2003-2007年	3.6	68.0	169.6	2.6	53.9	119.6	0.6	13.6	107.7	1.4	20.4	90.9
2008-2012年	1.0	36.4	97.8	2.6	47.6	114.7	0.4	13.6	100.1	1.4	18.0	93.7

注：　総数(10歳以上)については、率は年齢調整死亡率(ベイズ推定値)、対全国比は標準化死亡比 SMR(ベイズ推定値)を算出

第6表　二次医療圏・性・年齢階級別の自殺の推移：自殺死亡数、死亡率、対全国比

高知県:幡多　　（2013年3月31日現在の二次医療圏 ; 10歳以上）

	男						女					
	自殺死亡		対全国比	自殺死亡		対全国比	自殺死亡		対全国比	自殺死亡		対全国比
	数 1年当り	率 10万対	×100	数 1年当り	率 10万対	×100	数 1年当り	率 10万対	×100	数 1年当り	率 10万対	×100
	総数(10歳以上)			45-54歳			総数(10歳以上)			45-54歳		
1983-1987年	23.4	39.0	137.6	4.4	56.0	110.8	8.6	14.4	91.5	1.0	15.4	89.6
1988-1992年	17.4	28.4	129.5	3.6	43.0	125.1	8.0	12.2	92.2	1.0	14.2	97.4
1993-1997年	14.4	26.3	108.4	2.2	32.4	88.4	8.2	10.9	104.5	0.6	11.3	87.2
1998-2002年	26.0	41.5	131.0	6.6	69.0	123.3	7.2	12.0	89.4	0.6	12.7	84.5
2003-2007年	28.6	45.2	148.3	7.0	83.2	148.8	8.0	12.5	101.9	0.6	12.3	89.5
2008-2012年	26.0	41.0	145.8	5.8	72.5	149.2	8.2	13.1	107.2	1.4	17.4	116.3
	15-24歳			55-64歳			15-24歳			55-64歳		
1983-1987年	1.0	15.9	114.0	4.0	50.4	118.5	1.0	9.3	135.7	2.2	22.0	111.7
1988-1992年	1.2	12.6	127.6	2.6	34.7	97.6	0.2	5.0	95.0	1.0	15.3	85.6
1993-1997年	0.6	11.4	100.5	3.2	42.7	106.1	0.2	5.0	95.8	1.6	17.4	109.7
1998-2002年	0.8	16.2	102.3	3.8	59.5	93.7	0.2	6.6	94.1	1.2	17.9	95.0
2003-2007年	1.0	19.3	110.9	7.8	82.6	143.2	0.2	8.3	92.7	2.2	19.7	117.8
2008-2012年	0.6	21.2	99.8	7.4	68.0	139.9	0.2	9.3	96.0	1.6	16.1	107.7
	25-34歳			65-74歳			25-34歳			65-74歳		
1983-1987年	3.2	34.6	135.3	2.4	50.6	115.5	0.6	9.9	91.9	1.4	26.9	86.0
1988-1992年	2.2	27.2	142.2	3.0	47.3	134.4	0.2	7.3	84.6	1.4	22.1	84.8
1993-1997年	1.4	22.3	114.3	1.4	26.8	84.1	0.6	9.0	107.6	1.0	15.5	79.3
1998-2002年	3.4	38.9	144.0	4.8	58.0	127.6	0.8	12.4	106.6	1.6	20.0	95.0
2003-2007年	2.6	37.8	121.9	5.2	62.6	145.9	0.8	13.7	105.2	2.2	22.4	120.3
2008-2012年	2.4	38.7	118.9	2.8	42.6	107.8	0.2	12.6	88.1	1.4	18.3	103.1
	35-44歳			75歳以上			35-44歳			75歳以上		
1983-1987年	5.2	47.8	150.1	3.0	95.0	121.2	1.0	11.8	100.2	1.4	38.5	66.8
1988-1992年	2.0	23.6	99.7	2.6	73.9	114.6	1.2	10.9	113.0	3.0	50.9	106.4
1993-1997年	2.6	30.2	123.2	3.0	70.9	136.2	0.8	9.3	108.9	3.4	45.3	131.5
1998-2002年	3.2	44.1	125.2	3.4	67.1	127.2	0.6	10.2	98.9	2.2	27.1	87.4
2003-2007年	2.2	41.6	103.9	2.8	48.5	107.8	0.4	11.5	91.2	1.6	17.6	78.4
2008-2012年	2.4	40.3	108.4	4.6	58.9	142.0	0.8	14.0	103.2	2.6	21.4	111.4

注：　総数(10歳以上)については、率は年齢調整死亡率(ベイズ推定値)、対全国比は標準化死亡比 SMR(ベイズ推定値)を算出

第6表　二次医療圏・性・年齢階級別の自殺の推移：自殺死亡数、死亡率、対全国比

福岡県:福岡・糸島　　（2013年3月31日現在の二次医療圏 ; 10歳以上）

	男						女					
	自殺死亡		対全国比	自殺死亡		対全国比	自殺死亡		対全国比	自殺死亡		対全国比
	数 1年当り	率 10万対	×100	数 1年当り	率 10万対	×100	数 1年当り	率 10万対	×100	数 1年当り	率 10万対	×100
	総数（10歳以上）			45-54歳			総数（10歳以上）			45-54歳		
1983-1987年	169.8	36.9	114.8	47.8	67.5	133.5	73.2	14.5	95.0	13.8	17.8	103.2
1988-1992年	136.4	26.6	109.0	32.8	41.4	120.5	68.0	11.6	89.8	12.4	14.4	98.7
1993-1997年	159.2	27.6	111.0	42.0	43.5	118.9	69.8	10.5	95.9	14.6	14.2	110.0
1998-2002年	256.4	40.4	114.3	68.6	66.9	119.6	92.8	12.8	99.5	18.2	16.8	111.7
2003-2007年	270.0	40.8	112.4	68.0	71.9	128.5	92.8	12.3	95.5	14.2	14.2	103.9
2008-2012年	245.2	35.7	105.3	40.0	44.6	91.7	107.2	13.5	103.6	17.8	17.9	119.8
	15-24歳			55-64歳			15-24歳			55-64歳		
1983-1987年	12.8	12.3	88.1	23.4	49.2	115.8	5.6	6.2	90.6	10.8	19.0	96.2
1988-1992年	9.8	8.2	82.8	28.4	47.3	133.3	6.2	5.6	105.7	12.0	17.8	99.8
1993-1997年	12.0	9.6	84.8	32.0	47.7	118.4	5.8	5.0	96.3	10.4	14.1	88.8
1998-2002年	16.8	14.2	89.8	64.2	85.2	134.1	7.6	6.8	97.0	19.8	22.8	121.3
2003-2007年	14.6	14.2	81.4	63.8	70.4	122.0	8.8	8.7	96.7	17.4	17.5	104.4
2008-2012年	16.4	18.8	88.7	58.2	57.5	118.3	9.2	10.2	105.4	18.0	16.3	109.5
	25-34歳			65-74歳			25-34歳			65-74歳		
1983-1987年	27.0	27.5	107.4	11.6	47.0	107.4	11.8	11.6	108.0	9.6	27.8	88.9
1988-1992年	17.8	19.0	99.3	9.8	32.5	92.3	7.8	8.0	92.5	8.8	20.7	79.2
1993-1997年	20.0	20.0	102.6	14.2	34.7	108.8	10.4	9.6	115.1	8.6	16.3	83.5
1998-2002年	30.0	26.6	98.6	29.2	56.3	123.7	12.4	10.5	90.6	14.4	22.4	106.8
2003-2007年	34.8	30.4	97.9	27.4	47.2	109.9	16.6	13.3	102.5	10.6	15.3	82.4
2008-2012年	38.2	36.6	112.4	32.4	49.1	124.3	16.2	13.9	96.7	13.8	17.3	97.2
	35-44歳			75歳以上			35-44歳			75歳以上		
1983-1987年	37.6	38.3	120.5	8.8	70.8	90.4	11.2	10.9	92.6	10.2	50.3	87.2
1988-1992年	26.6	25.7	108.3	10.8	63.9	99.0	10.8	10.0	103.1	9.6	31.9	66.6
1993-1997年	28.4	29.5	120.3	10.6	52.1	100.0	10.2	10.0	118.2	9.0	23.3	67.6
1998-2002年	35.6	38.8	110.1	11.8	44.9	85.2	11.0	11.3	109.0	9.4	19.0	61.0
2003-2007年	45.4	45.9	114.6	15.4	43.2	95.9	13.2	12.6	99.4	12.0	18.4	82.0
2008-2012年	43.2	38.4	103.3	16.2	36.2	87.4	18.0	14.6	108.0	14.2	17.5	90.9

注：　総数（10歳以上）については、率は年齢調整死亡率（ベイズ推定値）、対全国比は標準化死亡比 SMR（ベイズ推定値）を算出

第6表　二次医療圏・性・年齢階級別の自殺の推移：自殺死亡数、死亡率、対全国比

福岡県:粕屋　　（2013年3月31日現在の二次医療圏 ; 10歳以上）

	男						女					
	自殺死亡		対全国比	自殺死亡		対全国比	自殺死亡		対全国比	自殺死亡		対全国比
	数 1年当り	率 10万対	×100	数 1年当り	率 10万対	×100	数 1年当り	率 10万対	×100	数 1年当り	率 10万対	×100
	総数(10歳以上)			45-54歳			総数(10歳以上)			45-54歳		
1983-1987年	26.8	34.9	112.1	7.4	60.4	119.4	11.8	14.7	96.5	1.4	14.7	85.2
1988-1992年	23.2	25.6	109.0	5.0	34.7	101.0	10.6	11.6	87.1	2.0	14.3	97.9
1993-1997年	31.2	28.6	121.5	6.6	36.2	99.0	12.4	10.7	99.4	2.6	13.6	105.2
1998-2002年	48.0	39.9	116.6	15.2	71.4	127.6	15.6	12.5	97.4	2.4	13.5	90.0
2003-2007年	49.6	39.2	112.5	11.0	60.7	108.6	11.4	10.7	76.5	0.8	9.1	66.4
2008-2012年	45.0	34.9	105.8	9.2	56.2	115.7	13.6	11.4	84.2	1.6	12.4	83.2
	15-24歳			55-64歳			15-24歳			55-64歳		
1983-1987年	2.0	15.0	107.9	4.4	49.5	116.5	0.2	4.9	72.1	2.6	23.3	118.2
1988-1992年	1.0	8.4	85.1	3.8	36.3	102.3	0.4	4.2	79.0	1.6	16.3	91.4
1993-1997年	1.8	10.8	95.6	8.0	56.6	140.6	0.4	3.9	75.4	1.8	15.0	94.3
1998-2002年	1.8	13.1	82.8	12.2	78.3	123.2	1.2	7.1	100.7	2.8	18.7	99.4
2003-2007年	1.6	14.0	80.1	14.4	74.5	129.0	1.0	7.8	86.4	2.2	14.4	85.9
2008-2012年	3.2	22.7	107.1	10.0	50.3	103.5	0.8	7.8	80.5	3.4	15.8	105.8
	25-34歳			65-74歳			25-34歳			65-74歳		
1983-1987年	2.6	21.6	84.7	3.2	58.7	134.1	1.8	11.7	108.7	2.0	31.3	100.3
1988-1992年	1.4	14.2	74.3	1.8	33.9	96.1	1.2	8.8	101.8	1.2	19.5	74.6
1993-1997年	3.6	22.7	116.4	4.4	48.3	151.4	1.4	8.9	106.6	1.8	19.2	98.7
1998-2002年	4.0	23.9	88.5	5.2	52.1	114.6	3.0	14.0	121.1	1.6	17.6	83.8
2003-2007年	6.6	32.3	104.0	5.4	47.6	110.9	1.6	10.4	79.8	2.6	19.8	106.6
2008-2012年	4.2	26.5	81.4	6.2	44.9	113.6	1.8	11.7	82.0	2.0	15.9	89.5
	35-44歳			75歳以上			35-44歳			75歳以上		
1983-1987年	6.4	35.9	112.9	0.8	55.3	70.5	2.2	12.3	104.5	1.4	44.2	76.6
1988-1992年	7.2	33.9	142.9	2.8	77.7	120.5	2.4	11.2	116.1	1.8	34.9	72.9
1993-1997年	4.8	26.9	109.8	2.0	52.2	100.3	1.6	8.9	104.3	2.6	33.7	97.9
1998-2002年	7.2	42.2	120.0	2.0	45.7	86.6	1.6	10.1	97.7	2.8	28.9	93.2
2003-2007年	6.8	40.2	100.4	3.6	52.0	115.4	2.0	12.3	97.7	1.2	13.0	57.9
2008-2012年	7.6	36.8	99.0	4.6	51.1	123.2	2.2	12.4	91.1	1.8	14.6	76.1

注：　総数(10歳以上)については、率は年齢調整死亡率(ベイズ推定値)、対全国比は標準化死亡比 SMR(ベイズ推定値)を算出

第6表　二次医療圏・性・年齢階級別の自殺の推移：自殺死亡数、死亡率、対全国比

福岡県:宗像　　（2013年3月31日現在の二次医療圏 ; 10歳以上）

	男						女					
	自殺死亡		対全国比	自殺死亡		対全国比	自殺死亡		対全国比	自殺死亡		対全国比
	数 1年当り	率 10万対	×100	数 1年当り	率 10万対	×100	数 1年当り	率 10万対	×100	数 1年当り	率 10万対	×100
	総数(10歳以上)			45-54歳			総数(10歳以上)			45-54歳		
1983-1987年	14.6	32.9	98.5	4.2	55.5	109.7	5.8	13.8	81.5	0.6	13.7	79.8
1988-1992年	13.8	25.4	104.6	3.8	40.1	116.8	8.4	12.8	100.4	1.2	14.2	96.8
1993-1997年	17.8	26.6	113.1	4.2	38.4	105.1	8.2	10.9	100.1	0.6	10.1	78.3
1998-2002年	25.2	36.6	104.0	4.8	47.5	84.9	11.4	13.0	106.7	2.8	18.0	119.7
2003-2007年	26.0	36.4	103.4	6.6	62.9	112.4	10.0	12.7	97.4	1.6	13.9	101.2
2008-2012年	25.2	35.1	105.3	3.8	46.1	94.9	9.0	12.0	91.3	0.6	11.5	77.3
	15-24歳			55-64歳			15-24歳			55-64歳		
1983-1987年	0.8	12.1	86.8	2.0	36.7	86.3	0.4	6.3	92.8	0.8	16.7	84.7
1988-1992年	0.6	8.9	90.0	2.4	33.7	95.0	0.6	5.5	105.2	1.8	19.4	108.5
1993-1997年	0.6	9.5	83.7	4.8	50.9	126.4	0.8	5.9	113.0	1.0	14.0	87.9
1998-2002年	2.2	18.2	115.3	6.2	66.0	103.8	1.0	7.8	110.7	1.4	17.1	90.9
2003-2007年	3.4	24.7	141.8	5.6	53.3	92.3	0.8	8.7	96.6	1.4	14.9	88.8
2008-2012年	1.6	21.2	100.0	5.6	48.4	99.7	0.2	6.9	71.6	1.6	14.0	93.8
	25-34歳			65-74歳			25-34歳			65-74歳		
1983-1987年	2.0	27.3	106.6	0.6	32.9	75.1	0.6	9.7	90.5	1.2	30.1	96.4
1988-1992年	1.2	19.4	101.6	1.4	33.5	95.1	1.2	10.9	126.0	1.0	22.2	85.2
1993-1997年	2.0	23.7	121.4	2.6	37.8	118.4	1.0	9.6	114.8	1.8	22.6	116.1
1998-2002年	2.8	30.5	113.0	3.4	47.3	104.0	0.8	10.8	93.1	2.4	24.8	118.2
2003-2007年	2.0	27.6	89.1	3.0	41.4	96.6	1.6	14.5	111.6	1.8	19.4	104.1
2008-2012年	3.6	37.2	114.3	4.2	44.0	111.5	1.0	13.4	93.5	2.0	19.0	106.6
	35-44歳			75歳以上			35-44歳			75歳以上		
1983-1987年	2.6	30.1	94.5	2.4	108.5	138.5	0.8	10.5	88.8	1.4	55.4	96.1
1988-1992年	2.6	25.3	106.6	1.8	69.2	107.2	1.0	9.5	98.8	1.6	42.4	88.6
1993-1997年	1.8	21.5	87.8	1.8	56.7	109.0	1.2	9.6	113.1	1.6	31.6	91.8
1998-2002年	3.4	38.0	107.9	2.2	54.4	103.1	0.8	9.6	92.7	2.2	32.0	103.0
2003-2007年	2.0	30.9	77.1	3.2	53.4	118.7	1.4	13.5	106.9	1.4	17.9	79.7
2008-2012年	3.4	38.0	102.2	3.0	44.3	106.8	1.4	13.9	102.6	2.2	19.8	103.2

注：　総数(10歳以上)については、率は年齢調整死亡率(ベイズ推定値)、対全国比は標準化死亡比 SMR(ベイズ推定値)を算出

第6表　二次医療圏・性・年齢階級別の自殺の推移：自殺死亡数、死亡率、対全国比

福岡県:筑紫　　（2013年3月31日現在の二次医療圏 ; 10歳以上）

	男						女					
	自殺死亡		対全国比	自殺死亡		対全国比	自殺死亡		対全国比	自殺死亡		対全国比
	数 1年当り	率 10万対	×100	数 1年当り	率 10万対	×100	数 1年当り	率 10万対	×100	数 1年当り	率 10万対	×100
	総数(10歳以上)			45-54歳			総数(10歳以上)			45-54歳		
1983-1987年	33.6	31.7	96.9	11.0	59.3	117.3	15.8	14.2	91.4	4.0	19.8	114.9
1988-1992年	32.4	25.0	102.3	9.8	43.0	125.1	14.0	10.8	79.2	2.6	13.0	89.2
1993-1997年	42.0	26.3	108.6	12.6	44.2	120.8	19.8	11.1	104.2	4.6	15.0	115.9
1998-2002年	64.6	36.9	103.4	20.8	68.2	121.9	20.6	11.5	85.9	5.0	15.7	104.4
2003-2007年	70.6	37.9	105.6	16.8	61.7	110.3	23.0	11.8	90.4	3.8	13.4	97.8
2008-2012年	59.2	32.7	93.1	12.2	48.9	100.5	20.6	10.7	80.5	2.2	10.6	71.1
	15-24歳			55-64歳			15-24歳			55-64歳		
1983-1987年	2.2	11.7	83.9	4.2	38.5	90.7	1.0	5.8	84.9	1.8	16.7	84.4
1988-1992年	1.0	6.3	63.7	6.6	40.7	114.7	0.8	4.0	75.7	3.4	19.4	108.5
1993-1997年	2.4	9.2	81.6	10.4	51.9	128.8	1.6	5.3	101.3	4.4	20.0	125.8
1998-2002年	4.0	14.3	90.5	14.6	66.4	104.6	2.0	7.1	100.6	3.0	15.5	82.3
2003-2007年	4.4	17.2	98.7	19.2	69.9	121.2	1.6	7.3	81.1	4.6	16.4	98.1
2008-2012年	3.6	17.9	84.5	13.6	47.5	97.9	1.0	6.4	65.8	5.2	16.0	107.0
	25-34歳			65-74歳			25-34歳			65-74歳		
1983-1987年	5.0	24.3	95.0	1.8	37.5	85.7	2.8	11.6	107.3	1.8	27.0	86.3
1988-1992年	3.4	16.7	87.4	3.0	37.3	105.8	2.6	10.0	115.3	1.0	15.5	59.2
1993-1997年	4.8	19.2	98.3	3.2	30.3	95.0	2.6	9.1	108.8	2.4	18.8	96.2
1998-2002年	6.2	22.6	83.8	5.8	42.7	93.8	2.4	9.2	79.2	3.0	19.5	92.6
2003-2007年	6.6	24.3	78.3	8.6	49.4	115.0	5.0	14.8	114.1	3.4	18.3	98.0
2008-2012年	9.6	35.5	109.1	7.4	38.4	97.3	3.0	12.1	84.2	2.4	13.9	77.9
	35-44歳			75歳以上			35-44歳			75歳以上		
1983-1987年	7.8	31.2	98.0	1.4	62.1	79.3	2.8	11.2	94.4	1.6	41.3	71.6
1988-1992年	5.6	21.1	88.9	2.8	68.1	105.6	1.6	7.3	75.9	2.0	31.4	65.5
1993-1997年	5.8	22.3	90.8	2.0	43.4	83.4	2.2	8.1	95.6	1.8	21.6	62.9
1998-2002年	10.2	38.3	108.7	2.6	42.0	79.7	3.2	11.1	107.8	2.0	18.7	60.2
2003-2007年	11.4	41.3	103.1	3.6	39.6	87.9	2.8	10.7	84.7	1.8	13.1	58.5
2008-2012年	8.4	29.7	79.8	4.4	36.6	88.2	3.6	11.8	87.3	3.2	16.3	84.7

注:　総数(10歳以上)については、率は年齢調整死亡率(ベイズ推定値)、対全国比は標準化死亡比 SMR(ベイズ推定値)を算出

第6表　二次医療圏・性・年齢階級別の自殺の推移：自殺死亡数、死亡率、対全国比

福岡県:朝倉　　（2013年3月31日現在の二次医療圏 ; 10歳以上）

	男						女					
	自殺死亡		対全国比	自殺死亡		対全国比	自殺死亡		対全国比	自殺死亡		対全国比
	数 1年当り	率 10万対	×100	数 1年当り	率 10万対	×100	数 1年当り	率 10万対	×100	数 1年当り	率 10万対	×100
	総数（10歳以上）			45-54歳			総数（10歳以上）			45-54歳		
1983-1987年	15.2	36.1	118.9	4.2	64.2	126.9	6.6	14.6	93.2	1.0	16.8	97.6
1988-1992年	12.4	26.9	119.6	3.2	45.2	131.6	4.4	11.1	76.7	0.6	13.5	92.4
1993-1997年	11.4	26.5	106.9	1.4	30.5	83.3	4.8	10.1	87.1	0.6	11.9	92.4
1998-2002年	17.4	37.7	109.5	5.2	64.7	115.7	4.8	11.4	81.4	0.8	14.0	93.2
2003-2007年	19.2	39.5	119.2	4.2	62.1	111.0	6.2	12.6	96.8	0.4	11.8	85.9
2008-2012年	15.0	35.6	104.9	3.2	54.5	112.2	5.2	12.2	92.1	0.4	13.0	87.1
	15-24歳			55-64歳			15-24歳			55-64歳		
1983-1987年	1.2	17.1	122.9	2.0	41.4	97.4	0.4	6.9	101.2	1.2	19.7	99.9
1988-1992年	1.0	11.7	118.2	2.6	41.2	115.9	0.4	5.6	106.6	0.8	16.1	90.3
1993-1997年	0.0	8.7	77.3	2.8	45.4	112.9	0.2	4.8	92.6	1.2	17.0	106.7
1998-2002年	1.0	16.4	103.7	3.2	61.2	96.4	0.0	5.6	79.5	1.0	18.1	96.3
2003-2007年	0.8	17.2	98.7	4.8	66.8	115.8	0.2	7.7	86.1	1.4	17.7	105.9
2008-2012年	0.8	21.0	98.9	3.6	49.0	100.9	0.4	9.7	99.7	1.0	14.5	97.4
	25-34歳			65-74歳			25-34歳			65-74歳		
1983-1987年	1.8	27.6	108.0	1.6	47.2	107.9	0.6	10.5	97.4	1.2	29.7	94.9
1988-1992年	0.8	18.2	95.4	1.4	36.8	104.3	0.0	6.7	77.8	0.6	19.2	73.6
1993-1997年	2.0	27.2	139.3	1.6	34.1	107.0	0.2	7.5	89.7	1.0	18.6	95.2
1998-2002年	1.8	29.9	110.6	2.2	45.5	100.1	0.4	10.8	93.3	1.2	20.4	97.1
2003-2007年	1.8	32.4	104.6	3.2	53.6	124.9	0.8	13.6	104.9	0.8	16.7	89.9
2008-2012年	2.4	37.8	116.0	1.2	34.2	86.7	0.4	13.2	91.9	1.0	17.6	99.0
	35-44歳			75歳以上			35-44歳			75歳以上		
1983-1987年	3.6	42.9	134.6	0.8	57.9	73.9	1.4	14.3	121.3	0.8	35.1	60.8
1988-1992年	2.8	31.3	132.0	0.6	43.6	67.6	0.8	10.2	105.2	1.2	33.8	70.7
1993-1997年	3.0	35.4	144.5	0.6	36.1	69.2	0.4	7.9	93.4	1.2	26.4	76.8
1998-2002年	2.2	38.2	108.4	1.8	53.9	102.3	0.0	7.8	75.3	1.4	24.9	80.3
2003-2007年	2.4	45.1	112.6	1.8	45.6	101.2	1.2	15.0	118.9	1.4	20.0	89.2
2008-2012年	1.8	37.1	99.8	2.0	43.3	104.4	0.6	13.3	97.8	1.4	17.9	93.3

注：　総数（10歳以上）については、率は年齢調整死亡率（ベイズ推定値）、対全国比は標準化死亡比 SMR（ベイズ推定値）を算出

第6表　二次医療圏・性・年齢階級別の自殺の推移：自殺死亡数、死亡率、対全国比

福岡県:久留米　　（2013年3月31日現在の二次医療圏 ; 10歳以上）

	男						女					
	自殺死亡		対全国比	自殺死亡		対全国比	自殺死亡		対全国比	自殺死亡		対全国比
	数 1年当り	率 10万対	×100	数 1年当り	率 10万対	×100	数 1年当り	率 10万対	×100	数 1年当り	率 10万対	×100
	総数(10歳以上)			45-54歳			総数(10歳以上)			45-54歳		
1983-1987年	56.8	33.3	102.8	16.0	57.8	114.3	28.6	14.2	90.6	5.8	18.5	107.5
1988-1992年	47.2	25.2	103.9	10.6	37.4	109.0	22.2	10.7	76.4	4.8	15.1	103.2
1993-1997年	60.4	29.1	120.3	14.2	42.9	117.3	26.6	10.8	97.7	5.8	15.4	119.6
1998-2002年	86.2	40.1	115.4	22.2	65.1	116.3	28.2	11.8	88.1	6.2	16.7	110.9
2003-2007年	83.4	40.2	109.7	18.0	59.9	107.1	31.0	12.3	98.0	6.0	17.0	124.0
2008-2012年	76.2	37.0	108.1	15.4	56.5	116.2	27.6	12.7	90.6	5.4	17.5	117.1
	15-24歳			55-64歳			15-24歳			55-64歳		
1983-1987年	5.2	17.0	121.5	7.2	36.3	85.4	1.8	6.3	92.9	4.4	18.2	92.3
1988-1992年	3.4	10.1	102.4	9.8	38.9	109.4	2.4	6.6	124.7	3.4	13.9	78.1
1993-1997年	4.2	12.0	105.8	10.2	39.7	98.7	1.8	5.4	102.6	4.0	14.2	89.3
1998-2002年	6.2	18.4	116.5	20.0	73.1	115.1	2.4	7.5	107.0	5.2	17.6	93.5
2003-2007年	4.2	15.9	91.2	21.8	69.6	120.7	1.2	6.1	67.6	5.4	16.3	97.2
2008-2012年	4.4	19.4	91.7	16.2	49.4	101.6	2.2	9.6	98.5	3.8	12.4	83.0
	25-34歳			65-74歳			25-34歳			65-74歳		
1983-1987年	7.8	26.7	104.6	4.4	38.9	89.0	4.4	13.0	120.4	3.8	24.3	77.6
1988-1992年	5.4	20.3	106.2	4.8	34.4	97.6	1.8	7.2	82.7	3.0	17.2	65.9
1993-1997年	7.8	26.3	134.7	6.8	36.6	114.7	2.8	9.0	108.5	3.8	16.9	86.9
1998-2002年	9.0	29.7	110.1	11.2	51.4	112.9	4.4	13.1	113.1	3.8	16.1	76.8
2003-2007年	9.6	32.6	105.0	7.8	36.4	84.9	3.8	12.6	97.0	6.4	21.6	116.2
2008-2012年	9.8	36.6	112.5	7.8	34.8	88.1	4.4	15.6	109.1	4.0	15.3	85.9
	35-44歳			75歳以上			35-44歳			75歳以上		
1983-1987年	12.4	37.4	117.5	3.8	57.4	73.2	4.4	12.4	104.9	4.0	36.7	63.6
1988-1992年	9.8	28.1	118.7	3.2	41.9	64.9	2.8	8.6	89.1	4.0	27.6	57.7
1993-1997年	11.0	33.9	138.3	5.8	57.4	110.2	3.6	10.3	120.9	4.8	26.2	76.1
1998-2002年	11.8	41.5	117.8	5.6	47.8	90.7	2.0	8.1	78.4	4.2	19.6	63.2
2003-2007年	15.8	55.3	138.1	6.2	41.0	90.9	2.4	9.9	78.6	5.4	19.4	86.6
2008-2012年	13.4	44.1	118.6	9.2	47.2	113.8	3.2	11.8	87.2	4.4	14.2	73.8

注：　総数(10歳以上)については、率は年齢調整死亡率(ベイズ推定値)、対全国比は標準化死亡比 SMR(ベイズ推定値)を算出

第6表　二次医療圏・性・年齢階級別の自殺の推移：自殺死亡数、死亡率、対全国比

福岡県:八女・筑後　　（2013年3月31日現在の二次医療圏 ; 10歳以上）

	男						女					
	自殺死亡		対全国比	自殺死亡		対全国比	自殺死亡		対全国比	自殺死亡		対全国比
	数 1年当り	率 10万対	×100	数 1年当り	率 10万対	×100	数 1年当り	率 10万対	×100	数 1年当り	率 10万対	×100
	総数(10歳以上)			45-54歳			総数(10歳以上)			45-54歳		
1983-1987年	24.4	36.8	121.5	4.8	51.8	102.5	9.8	14.4	89.3	1.8	17.4	100.8
1988-1992年	19.2	28.1	119.6	4.8	46.1	134.3	9.4	12.2	91.6	1.6	15.3	104.4
1993-1997年	20.6	28.5	121.5	5.4	46.3	126.5	9.4	11.0	101.1	1.2	12.6	97.3
1998-2002年	28.6	39.6	117.0	8.2	69.8	124.7	10.8	12.7	100.4	1.8	15.8	104.9
2003-2007年	36.6	46.7	146.7	10.6	94.0	168.0	9.4	12.3	96.0	1.2	13.3	96.7
2008-2012年	29.8	38.2	128.2	5.8	60.1	123.7	8.8	13.0	94.8	1.2	14.6	97.9
	15-24歳			55-64歳			15-24歳			55-64歳		
1983-1987年	1.2	13.9	99.9	4.2	47.7	112.2	0.2	5.4	79.0	1.4	17.5	88.5
1988-1992年	1.2	11.0	111.2	4.0	40.6	114.3	0.2	4.3	82.3	1.2	15.3	85.7
1993-1997年	1.2	12.0	105.8	4.8	48.4	120.1	0.6	5.6	107.6	2.0	17.7	111.4
1998-2002年	2.4	20.3	128.2	5.8	66.8	105.2	0.4	6.4	90.8	2.2	20.3	107.8
2003-2007年	2.0	20.3	116.6	6.6	65.7	113.7	0.2	6.9	76.5	2.4	19.2	114.4
2008-2012年	1.0	19.2	90.4	6.6	56.4	116.2	1.0	11.5	118.7	1.6	15.0	100.3
	25-34歳			65-74歳			25-34歳			65-74歳		
1983-1987年	4.6	38.3	149.8	1.6	38.9	88.9	1.2	11.5	107.2	1.8	29.0	92.8
1988-1992年	3.6	31.7	166.1	1.6	31.9	90.5	1.4	11.2	128.6	1.2	20.0	76.6
1993-1997年	3.0	28.2	144.4	1.8	28.5	89.4	0.8	8.8	105.2	1.0	15.0	76.9
1998-2002年	2.8	30.7	113.8	2.6	38.9	85.6	1.0	11.7	101.0	2.0	21.0	100.0
2003-2007年	4.8	45.1	145.3	4.2	49.6	115.7	0.8	12.0	92.6	2.2	20.6	110.7
2008-2012年	2.0	31.0	95.1	4.8	51.5	130.3	0.8	13.4	93.2	1.2	16.2	90.8
	35-44歳			75歳以上			35-44歳			75歳以上		
1983-1987年	5.4	45.4	142.6	2.6	78.7	100.5	1.0	11.2	94.9	2.4	50.0	86.7
1988-1992年	3.0	26.5	112.0	1.0	41.4	64.2	1.4	10.9	112.9	2.4	39.4	82.3
1993-1997年	2.8	27.1	110.5	1.6	44.5	85.5	1.2	9.9	116.7	2.6	34.3	99.6
1998-2002年	4.2	43.2	122.6	2.6	53.3	101.1	0.8	9.9	96.2	2.4	27.4	88.2
2003-2007年	4.4	50.2	125.2	4.0	57.7	128.1	1.0	12.4	98.5	1.6	16.7	74.3
2008-2012年	3.6	40.7	109.4	6.0	66.4	159.9	1.6	15.2	112.4	1.4	14.0	72.8

注：　総数(10歳以上)については、率は年齢調整死亡率(ベイズ推定値)、対全国比は標準化死亡比 SMR(ベイズ推定値)を算出

第6表　二次医療圏・性・年齢階級別の自殺の推移：自殺死亡数、死亡率、対全国比

福岡県:有明　　（2013年3月31日現在の二次医療圏 ; 10歳以上）

	男						女					
	自殺死亡		対全国比	自殺死亡		対全国比	自殺死亡		対全国比	自殺死亡		対全国比
	数 1年当り	率 10万対	×100	数 1年当り	率 10万対	×100	数 1年当り	率 10万対	×100	数 1年当り	率 10万対	×100
	総数(10歳以上)			45-54歳			総数(10歳以上)			45-54歳		
1983-1987年	40.0	34.2	104.1	9.0	50.0	98.9	15.4	12.4	71.1	2.8	14.9	86.3
1988-1992年	31.8	26.8	105.2	8.2	43.8	127.6	18.2	11.9	87.0	3.6	16.5	112.8
1993-1997年	36.6	28.7	116.3	9.2	44.6	122.0	15.8	10.2	88.2	2.6	12.9	99.6
1998-2002年	49.4	39.0	111.9	15.6	74.6	133.3	17.0	12.0	85.5	4.2	17.9	119.0
2003-2007年	49.6	41.2	116.4	11.8	68.3	122.1	14.8	11.3	83.9	3.2	15.9	116.2
2008-2012年	42.0	37.2	110.4	9.8	63.6	130.8	14.4	11.9	87.5	1.8	13.6	91.4
	15-24歳			55-64歳			15-24歳			55-64歳		
1983-1987年	5.0	23.7	170.2	4.6	32.5	76.5	0.2	4.1	60.0	2.2	13.9	70.3
1988-1992年	1.8	10.4	105.2	3.8	25.6	72.0	0.4	3.9	73.2	3.4	16.7	93.7
1993-1997年	2.4	13.0	115.0	8.6	48.1	119.4	0.8	4.9	94.7	2.6	14.0	88.2
1998-2002年	2.0	14.8	93.6	10.8	65.8	103.6	1.2	7.3	104.5	3.2	17.8	94.6
2003-2007年	2.8	19.6	112.1	10.6	58.9	102.1	0.2	5.5	61.0	3.0	16.0	95.7
2008-2012年	1.6	18.5	87.3	12.4	60.1	123.7	0.8	8.7	89.5	1.0	10.1	67.6
	25-34歳			65-74歳			25-34歳			65-74歳		
1983-1987年	5.0	27.4	107.1	4.4	43.5	99.3	2.8	13.0	120.5	2.0	19.0	60.8
1988-1992年	6.0	33.4	174.5	3.4	31.3	88.7	1.6	9.2	106.6	3.0	20.1	77.0
1993-1997年	3.0	21.4	109.7	3.8	29.3	91.9	1.4	8.8	105.8	2.4	14.6	75.0
1998-2002年	5.2	33.9	125.7	5.8	41.9	92.1	0.6	8.5	73.4	3.0	17.2	81.9
2003-2007年	4.6	34.6	111.7	7.4	49.2	114.6	0.8	10.0	76.7	3.0	17.0	91.2
2008-2012年	2.4	27.4	84.2	5.4	38.8	98.3	2.0	15.6	108.8	2.4	15.6	87.9
	35-44歳			75歳以上			35-44歳			75歳以上		
1983-1987年	8.8	41.0	129.0	3.0	56.2	71.8	3.0	13.1	111.2	2.4	30.0	52.0
1988-1992年	6.4	29.6	124.9	1.8	33.5	51.9	2.8	11.5	119.1	3.4	29.7	62.1
1993-1997年	7.0	35.9	146.5	2.6	35.8	68.7	2.4	10.9	128.7	3.6	25.3	73.4
1998-2002年	5.4	36.9	104.8	4.4	47.1	89.3	1.8	11.0	106.3	3.0	18.5	59.5
2003-2007年	7.2	51.9	129.6	5.2	45.2	100.3	1.4	11.6	91.5	3.2	15.8	70.5
2008-2012年	6.4	44.6	119.9	4.0	33.7	81.3	1.2	11.9	87.5	5.2	20.7	107.4

注：　総数(10歳以上)については、率は年齢調整死亡率(ベイズ推定値)、対全国比は標準化死亡比 SMR(ベイズ推定値)を算出

第6表　二次医療圏・性・年齢階級別の自殺の推移：自殺死亡数、死亡率、対全国比

福岡県:飯塚　　（2013年3月31日現在の二次医療圏 ; 10歳以上）

	男						女					
	自殺死亡		対全国比	自殺死亡		対全国比	自殺死亡		対全国比	自殺死亡		対全国比
	数 1年当り	率 10万対	×100	数 1年当り	率 10万対	×100	数 1年当り	率 10万対	×100	数 1年当り	率 10万対	×100
	総数(10歳以上)			45-54歳			総数(10歳以上)			45-54歳		
1983-1987年	38.0	40.2	138.7	8.6	65.7	130.0	14.8	14.6	92.6	2.4	17.1	99.2
1988-1992年	31.2	30.8	139.7	6.8	49.1	143.0	14.8	12.7	97.9	2.8	16.9	115.8
1993-1997年	30.4	29.7	129.3	6.4	41.8	114.1	11.4	10.3	89.0	2.8	15.3	118.1
1998-2002年	53.0	47.8	153.4	14.8	84.0	150.0	17.0	13.2	108.5	2.8	16.0	106.3
2003-2007年	48.4	47.2	143.9	14.4	97.6	174.6	16.0	13.7	109.1	3.6	18.8	137.3
2008-2012年	44.0	41.5	139.5	7.8	65.5	134.8	14.0	12.5	102.0	1.6	14.7	98.6
	15-24歳			55-64歳			15-24歳			55-64歳		
1983-1987年	1.2	12.4	89.1	9.6	71.9	169.2	1.0	7.5	110.5	1.8	15.7	79.7
1988-1992年	1.0	8.9	89.6	8.0	56.7	159.8	0.4	4.6	86.3	2.4	17.2	96.2
1993-1997年	0.6	8.1	71.3	6.0	47.9	118.9	0.6	5.0	95.2	2.6	17.3	108.7
1998-2002年	2.4	16.2	102.6	12.0	92.1	145.0	1.0	7.4	105.9	3.0	20.1	106.9
2003-2007年	2.4	18.2	104.5	10.2	70.2	121.6	1.2	10.0	111.3	3.6	19.7	117.9
2008-2012年	1.2	16.8	79.3	11.4	64.2	132.2	0.8	9.5	97.7	1.8	13.1	88.0
	25-34歳			65-74歳			25-34歳			65-74歳		
1983-1987年	4.8	31.8	124.6	3.6	48.3	110.4	2.2	13.0	120.4	2.8	28.6	91.4
1988-1992年	2.8	23.0	120.4	2.6	34.2	97.2	1.6	10.6	122.1	3.4	27.9	107.0
1993-1997年	2.4	21.7	111.2	4.4	42.4	132.8	0.6	7.4	88.8	1.6	14.7	75.6
1998-2002年	4.4	33.6	124.6	7.6	64.1	140.9	0.8	10.1	86.8	2.8	20.8	99.2
2003-2007年	3.4	30.5	98.5	7.2	61.5	143.3	1.4	12.7	98.0	2.4	18.4	98.6
2008-2012年	3.2	31.7	97.3	5.8	50.1	126.8	0.8	11.9	82.7	3.2	21.0	118.0
	35-44歳			75歳以上			35-44歳			75歳以上		
1983-1987年	5.8	37.2	116.8	4.4	102.5	130.8	1.8	11.7	99.2	2.8	47.2	81.8
1988-1992年	5.4	30.5	128.8	4.6	84.3	130.7	1.4	9.2	95.0	2.8	34.9	72.9
1993-1997年	6.2	38.6	157.3	4.4	71.8	137.8	1.4	9.1	106.6	1.8	20.0	58.2
1998-2002年	7.0	54.2	153.9	4.8	68.5	129.9	1.6	11.8	114.0	5.0	37.3	120.0
2003-2007年	6.0	55.6	138.7	4.4	53.4	118.6	1.4	13.1	103.5	2.2	16.0	71.2
2008-2012年	7.8	55.8	150.1	6.8	64.4	155.2	1.4	13.5	99.6	4.4	23.5	122.4

注：　総数(10歳以上)については、率は年齢調整死亡率(ベイズ推定値)、対全国比は標準化死亡比 SMR(ベイズ推定値)を算出

第6表　二次医療圏・性・年齢階級別の自殺の推移：自殺死亡数、死亡率、対全国比

福岡県:直方・鞍手　　（2013年3月31日現在の二次医療圏 ; 10歳以上）

	男						女					
	自殺死亡		対全国比	自殺死亡		対全国比	自殺死亡		対全国比	自殺死亡		対全国比
	数 1年当り	率 10万対	×100	数 1年当り	率 10万対	×100	数 1年当り	率 10万対	×100	数 1年当り	率 10万対	×100
	総数（10歳以上）			45-54歳			総数（10歳以上）			45-54歳		
1983-1987年	25.4	40.7	141.7	7.4	76.1	150.6	10.2	15.0	100.8	1.6	17.2	99.6
1988-1992年	23.4	32.4	159.6	5.8	55.2	160.6	9.8	12.8	103.0	1.8	16.3	111.4
1993-1997年	19.2	29.5	129.2	3.8	39.6	108.1	6.8	10.0	88.2	0.8	11.4	87.9
1998-2002年	27.8	41.4	131.0	9.2	82.1	146.7	10.8	13.1	109.3	2.4	18.2	120.9
2003-2007年	26.0	42.4	127.0	7.6	84.3	150.8	8.8	12.7	100.6	1.6	15.4	112.3
2008-2012年	23.6	37.7	122.6	3.8	55.1	113.4	6.6	12.5	89.1	1.6	17.6	118.2
	15-24歳			55-64歳			15-24歳			55-64歳		
1983-1987年	1.8	18.8	134.5	4.2	50.8	119.6	0.0	5.0	73.7	3.2	26.8	136.0
1988-1992年	1.6	12.9	130.4	5.4	54.1	152.3	0.0	3.9	73.3	2.0	19.4	108.5
1993-1997年	1.0	11.6	102.9	4.6	50.6	125.8	0.2	4.5	86.6	1.6	16.6	104.5
1998-2002年	2.0	19.7	124.9	5.6	69.5	109.3	0.0	5.3	75.8	2.4	21.6	114.8
2003-2007年	1.0	17.3	98.9	5.4	60.6	105.0	0.0	6.5	71.7	1.8	17.4	104.1
2008-2012年	0.4	17.5	82.7	5.6	54.6	112.4	0.4	9.3	95.9	1.2	14.0	93.6
	25-34歳			65-74歳			25-34歳			65-74歳		
1983-1987年	3.0	31.3	122.4	2.0	45.6	104.1	1.2	11.9	110.6	1.6	28.5	91.3
1988-1992年	1.8	23.2	121.2	2.8	45.5	129.3	0.4	7.9	90.6	2.2	28.7	110.2
1993-1997年	2.4	27.4	140.4	1.4	27.2	85.4	0.4	7.8	93.8	1.6	19.5	100.2
1998-2002年	1.2	24.3	90.1	4.4	56.2	123.6	0.8	11.8	101.5	1.2	17.6	83.7
2003-2007年	3.4	39.8	128.3	3.6	49.2	114.8	1.0	13.7	105.3	2.2	21.6	115.8
2008-2012年	2.8	36.6	112.5	3.4	44.6	112.8	0.2	11.4	79.9	1.4	17.3	97.5
	35-44歳			75歳以上			35-44歳			75歳以上		
1983-1987年	4.8	43.0	135.0	2.0	83.0	106.0	1.0	11.3	95.4	1.6	47.0	81.5
1988-1992年	4.2	34.8	147.0	1.8	63.0	97.7	1.0	9.8	101.5	2.4	45.7	95.5
1993-1997年	4.0	38.3	156.4	1.8	53.5	102.7	0.6	8.0	94.6	1.6	27.1	78.9
1998-2002年	2.8	40.0	113.5	2.6	60.2	114.1	1.0	11.6	112.2	3.0	35.4	114.1
2003-2007年	3.0	47.2	117.7	2.0	42.3	94.0	1.0	13.6	107.5	1.2	15.3	68.0
2008-2012年	3.6	44.5	119.5	4.0	56.5	136.1	1.0	14.1	104.2	0.8	11.8	61.5

注：　総数（10歳以上）については、率は年齢調整死亡率（ベイズ推定値）、対全国比は標準化死亡比 SMR（ベイズ推定値）を算出

第6表　二次医療圏・性・年齢階級別の自殺の推移：自殺死亡数、死亡率、対全国比

福岡県:田川　　（2013年3月31日現在の二次医療圏 ; 10歳以上）

	男						女					
	自殺死亡		対全国比	自殺死亡		対全国比	自殺死亡		対全国比	自殺死亡		対全国比
	数 1年当り	率 10万対	×100	数 1年当り	率 10万対	×100	数 1年当り	率 10万対	×100	数 1年当り	率 10万対	×100
	総数(10歳以上)			45-54歳			総数(10歳以上)			45-54歳		
1983-1987年	29.4	39.2	134.2	6.4	60.8	120.3	13.6	15.5	103.7	2.6	19.6	114.0
1988-1992年	26.0	31.3	145.8	6.0	51.5	150.0	15.0	14.0	117.6	2.6	17.9	122.3
1993-1997年	24.6	29.8	135.1	6.8	51.1	139.7	10.0	10.8	96.7	1.4	12.5	97.1
1998-2002年	29.2	38.7	117.3	8.4	68.1	121.7	12.8	13.3	105.8	3.0	18.8	125.1
2003-2007年	33.0	44.6	135.0	5.4	57.6	103.0	11.6	13.1	105.6	1.4	13.7	100.3
2008-2012年	30.6	40.9	134.7	5.6	64.3	132.4	11.8	13.6	109.7	1.6	16.7	112.1
	15-24歳			55-64歳			15-24歳			55-64歳		
1983-1987年	1.6	16.5	118.1	4.0	44.6	104.8	0.8	7.5	110.0	2.2	19.3	97.6
1988-1992年	0.2	7.7	77.3	5.4	48.1	135.5	0.4	5.0	94.7	2.4	19.1	106.7
1993-1997年	0.8	10.5	92.6	4.2	43.2	107.3	0.6	5.6	106.7	1.2	13.4	84.1
1998-2002年	1.6	16.9	107.1	4.2	53.3	83.9	0.4	6.4	90.8	1.6	17.3	91.7
2003-2007年	2.2	21.8	124.9	7.8	69.7	120.7	0.6	8.7	97.0	3.0	20.2	120.5
2008-2012年	2.4	27.6	130.4	6.8	55.1	113.4	0.6	9.7	99.6	2.8	17.8	119.6
	25-34歳			65-74歳			25-34歳			65-74歳		
1983-1987年	4.2	34.1	133.5	2.8	46.2	105.6	1.8	13.2	122.5	2.6	30.8	98.4
1988-1992年	1.8	21.2	111.1	3.2	43.3	122.9	0.8	8.9	102.3	3.2	30.4	116.4
1993-1997年	1.6	21.2	108.3	3.0	36.8	115.3	0.8	8.9	107.5	2.4	21.3	109.4
1998-2002年	2.0	27.4	101.5	7.0	68.2	150.0	1.4	13.4	115.8	2.6	22.6	107.6
2003-2007年	5.6	50.9	164.3	4.2	48.3	112.5	1.0	13.1	100.9	2.8	22.3	120.0
2008-2012年	3.4	39.0	119.8	6.0	57.6	145.8	0.2	11.2	78.0	1.6	17.1	95.9
	35-44歳			75歳以上			35-44歳			75歳以上		
1983-1987年	6.0	45.1	141.7	4.2	110.8	141.5	2.0	13.7	116.1	1.6	38.9	67.4
1988-1992年	5.6	37.9	159.8	3.8	81.1	125.7	2.2	12.6	130.7	3.4	47.1	98.5
1993-1997年	3.8	33.0	134.7	4.4	80.9	155.3	1.6	11.1	130.0	2.0	25.1	72.8
1998-2002年	3.2	39.9	113.4	2.8	53.5	101.5	1.2	11.7	113.6	2.6	25.8	83.0
2003-2007年	4.6	58.3	145.5	3.2	49.2	109.3	1.2	13.8	109.4	1.6	15.1	67.4
2008-2012年	3.2	40.8	109.7	3.2	43.7	105.4	2.2	17.9	131.8	2.8	19.7	102.5

注：　総数(10歳以上)については、率は年齢調整死亡率(ベイズ推定値)、対全国比は標準化死亡比 SMR(ベイズ推定値)を算出

第6表　二次医療圏・性・年齢階級別の自殺の推移：自殺死亡数、死亡率、対全国比

福岡県:北九州　　（2013年3月31日現在の二次医療圏 ; 10歳以上）

	男						女					
	自殺死亡		対全国比	自殺死亡		対全国比	自殺死亡		対全国比	自殺死亡		対全国比
	数 1年当り	率 10万対	×100	数 1年当り	率 10万対	×100	数 1年当り	率 10万対	×100	数 1年当り	率 10万対	×100
	総数(10歳以上)			45-54歳			総数(10歳以上)			45-54歳		
1983-1987年	168.2	35.6	111.3	47.6	61.3	121.2	70.6	13.2	85.7	13.8	16.1	93.3
1988-1992年	140.0	28.0	116.2	30.0	37.7	109.7	65.8	11.3	85.3	11.4	13.3	90.8
1993-1997年	151.6	28.7	116.5	40.6	45.9	125.5	58.8	9.6	84.2	10.2	11.1	86.2
1998-2002年	217.8	39.7	113.2	62.0	71.9	128.4	76.4	12.2	91.0	13.2	14.5	96.3
2003-2007年	216.6	40.9	113.6	46.8	64.8	115.9	73.8	12.5	92.0	11.8	15.0	109.4
2008-2012年	185.2	36.0	106.9	32.0	51.6	106.2	79.2	13.9	101.0	12.2	17.6	118.0
	15-24歳			55-64歳			15-24歳			55-64歳		
1983-1987年	11.8	15.3	109.5	31.0	51.4	121.0	4.0	5.4	78.6	12.2	17.9	90.7
1988-1992年	9.4	11.2	112.7	32.0	45.9	129.4	3.0	3.9	74.7	10.8	14.4	80.5
1993-1997年	9.6	11.5	102.1	36.8	50.9	126.3	5.0	5.9	114.0	10.4	13.0	82.0
1998-2002年	9.2	13.2	83.6	48.2	64.5	101.5	5.0	7.0	100.1	17.2	20.0	106.1
2003-2007年	9.2	15.4	88.0	59.8	72.4	125.3	6.0	9.7	108.3	15.2	16.6	99.0
2008-2012年	10.2	19.6	92.5	42.0	51.2	105.5	5.6	10.7	110.0	14.2	15.6	104.5
	25-34歳			65-74歳			25-34歳			65-74歳		
1983-1987年	17.6	22.9	89.5	15.6	47.5	108.5	4.4	6.2	57.2	11.8	27.7	88.6
1988-1992年	13.0	19.7	103.3	14.8	37.9	107.5	8.6	11.3	130.0	11.4	22.0	84.1
1993-1997年	13.6	20.7	106.1	18.2	36.3	113.8	5.8	8.1	97.5	12.0	18.9	97.1
1998-2002年	21.6	30.0	111.3	30.0	51.0	112.2	9.8	12.7	109.4	12.6	17.7	84.3
2003-2007年	24.2	34.4	110.8	30.6	49.5	115.3	9.2	12.7	97.6	11.6	15.5	83.3
2008-2012年	19.4	32.1	98.7	30.4	46.5	117.6	12.2	18.5	128.8	12.4	16.1	90.5
	35-44歳			75歳以上			35-44歳			75歳以上		
1983-1987年	32.8	35.0	110.1	11.6	75.2	96.0	11.0	11.1	93.9	13.2	52.6	91.2
1988-1992年	26.2	29.3	123.8	14.2	67.2	104.1	7.8	8.6	88.7	12.6	35.6	74.5
1993-1997年	22.4	29.5	120.4	10.0	40.8	78.3	6.8	8.6	101.4	8.6	19.6	57.0
1998-2002年	25.8	39.1	111.0	20.8	64.1	121.6	8.0	11.2	108.2	10.4	18.5	59.4
2003-2007年	29.8	45.9	114.5	16.0	39.3	87.3	10.4	14.4	113.8	9.4	13.3	59.4
2008-2012年	29.0	41.2	110.6	22.0	44.3	106.8	9.0	12.5	92.3	13.6	15.8	82.0

注：　総数(10歳以上)については、率は年齢調整死亡率(ベイズ推定値)、対全国比は標準化死亡比 SMR(ベイズ推定値)を算出

第6表　二次医療圏・性・年齢階級別の自殺の推移：自殺死亡数、死亡率、対全国比

福岡県:京築　　（2013年3月31日現在の二次医療圏 ; 10歳以上）

	男						女					
	自殺死亡		対全国比	自殺死亡		対全国比	自殺死亡		対全国比	自殺死亡		対全国比
	数 1年当り	率 10万対	×100	数 1年当り	率 10万対	×100	数 1年当り	率 10万対	×100	数 1年当り	率 10万対	×100
	総数(10歳以上)			45-54歳			総数(10歳以上)			45-54歳		
1983-1987年	27.4	34.2	107.9	7.4	57.5	113.7	11.6	13.6	84.5	2.6	18.2	105.9
1988-1992年	25.0	27.8	119.0	6.0	43.0	125.1	13.2	12.4	96.4	2.0	14.6	99.6
1993-1997年	22.2	25.5	100.9	6.2	40.8	111.5	11.8	10.7	96.8	2.0	13.1	101.2
1998-2002年	35.4	37.1	107.6	10.6	67.6	120.8	14.0	12.7	97.4	2.2	14.8	98.2
2003-2007年	40.0	42.3	120.9	10.8	78.4	140.1	11.2	11.8	87.4	2.0	14.3	104.1
2008-2012年	32.4	35.8	106.6	6.0	53.1	109.3	13.4	12.8	100.6	2.0	16.0	107.5
	15-24歳			55-64歳			15-24歳			55-64歳		
1983-1987年	3.0	20.4	146.1	3.6	38.7	91.1	0.8	6.7	98.7	1.6	16.5	83.4
1988-1992年	1.0	8.9	89.7	5.4	43.1	121.4	0.2	3.9	73.6	2.6	18.9	105.7
1993-1997年	1.0	9.7	85.6	4.4	38.3	95.2	1.2	6.8	131.0	2.6	17.7	111.2
1998-2002年	1.4	13.9	88.3	5.8	51.9	81.6	0.8	7.1	101.0	2.2	17.5	92.7
2003-2007年	3.6	24.6	141.0	8.2	58.6	101.5	0.4	7.1	79.2	3.4	19.2	114.6
2008-2012年	2.4	24.0	113.1	4.8	39.1	80.5	1.0	10.7	110.0	3.2	17.3	116.1
	25-34歳			65-74歳			25-34歳			65-74歳		
1983-1987年	4.4	31.4	122.7	1.8	36.2	82.7	0.8	8.6	79.8	2.0	26.5	84.8
1988-1992年	3.6	27.8	145.4	3.2	41.4	117.5	0.8	8.1	93.0	1.8	21.0	80.6
1993-1997年	3.0	24.4	125.1	2.0	26.5	83.0	0.6	7.3	87.9	2.2	19.5	99.9
1998-2002年	4.6	33.7	125.0	5.0	48.4	106.4	2.2	14.3	123.3	2.4	20.0	95.4
2003-2007年	4.8	37.4	120.7	4.8	44.6	104.0	1.0	11.4	87.4	2.2	17.8	95.7
2008-2012年	4.4	36.9	113.4	5.4	44.8	113.4	1.0	12.8	89.2	3.2	20.8	116.6
	35-44歳			75歳以上			35-44歳			75歳以上		
1983-1987年	4.6	31.8	100.1	2.4	72.6	92.7	2.2	13.0	110.0	1.4	33.2	57.5
1988-1992年	3.8	25.3	106.6	2.0	52.8	81.8	2.0	11.1	115.1	3.8	48.3	101.0
1993-1997年	2.8	23.0	93.7	2.2	47.3	90.7	1.0	8.1	95.1	2.2	25.3	73.5
1998-2002年	3.8	35.0	99.2	4.0	62.3	118.1	1.2	10.3	99.8	2.8	25.5	82.2
2003-2007年	4.6	42.9	107.0	3.2	43.9	97.5	1.2	12.0	94.8	1.0	10.6	47.1
2008-2012年	4.4	37.5	100.9	5.0	51.5	124.1	0.8	11.2	82.3	2.2	15.4	79.8

注：　総数(10歳以上)については、率は年齢調整死亡率(ベイズ推定値)、対全国比は標準化死亡比 SMR(ベイズ推定値)を算出

第6表　二次医療圏・性・年齢階級別の自殺の推移：自殺死亡数、死亡率、対全国比

佐賀県:中部　　（2013年3月31日現在の二次医療圏 ; 10歳以上）

	男						女					
	自殺死亡		対全国比	自殺死亡		対全国比	自殺死亡		対全国比	自殺死亡		対全国比
	数 1年当り	率 10万対	×100	数 1年当り	率 10万対	×100	数 1年当り	率 10万対	×100	数 1年当り	率 10万対	×100
	総数(10歳以上)			45-54歳			総数(10歳以上)			45-54歳		
1983-1987年	49.2	35.0	109.4	13.2	60.5	119.6	23.8	14.4	91.5	5.2	20.3	117.6
1988-1992年	36.2	24.5	99.9	9.0	41.1	119.7	16.8	10.5	72.5	2.0	11.4	77.8
1993-1997年	35.8	23.8	92.7	9.8	40.1	109.5	19.2	10.1	89.3	3.8	14.1	109.5
1998-2002年	62.4	38.7	107.8	19.8	72.5	129.6	19.6	10.9	80.0	3.0	12.9	85.4
2003-2007年	66.0	40.8	111.7	18.2	73.4	131.2	19.0	10.9	81.3	3.4	13.6	99.5
2008-2012年	52.8	33.4	97.5	10.2	48.6	100.1	19.6	12.1	85.2	3.6	15.5	103.7
	15-24歳			55-64歳			15-24歳			55-64歳		
1983-1987年	3.4	14.7	105.1	8.0	43.9	103.2	1.6	6.6	96.4	4.2	19.6	99.5
1988-1992年	2.2	9.4	95.1	8.2	39.3	110.8	1.0	4.5	85.4	4.0	17.4	97.7
1993-1997年	3.6	12.9	114.0	7.4	37.9	94.2	1.8	6.2	118.1	2.0	11.2	70.5
1998-2002年	5.0	18.9	119.7	12.6	63.5	100.0	0.8	5.1	72.7	4.6	19.6	104.3
2003-2007年	4.0	18.1	103.5	11.4	51.9	89.9	1.4	7.6	84.1	3.6	15.5	92.6
2008-2012年	3.2	18.8	88.7	12.2	48.4	99.6	2.6	12.3	126.5	3.2	13.3	89.2
	25-34歳			65-74歳			25-34歳			65-74歳		
1983-1987年	7.0	28.9	112.9	4.4	42.6	97.3	3.6	13.1	121.3	3.4	25.1	80.2
1988-1992年	2.8	14.9	78.2	3.4	29.7	84.4	1.2	6.7	77.7	3.8	22.9	88.0
1993-1997年	3.4	17.5	89.5	2.0	17.8	55.9	1.4	7.2	86.1	2.6	14.7	75.2
1998-2002年	4.2	22.2	82.2	7.4	43.7	96.0	1.8	9.6	82.7	4.0	19.2	91.3
2003-2007年	8.6	37.3	120.2	8.6	47.8	111.5	2.0	10.7	82.4	3.2	16.2	86.8
2008-2012年	5.4	29.4	90.3	7.0	40.4	102.3	1.6	10.8	75.6	3.0	15.7	88.4
	35-44歳			75歳以上			35-44歳			75歳以上		
1983-1987年	8.8	35.7	112.1	4.4	71.3	91.0	2.6	10.9	92.2	3.2	34.7	60.2
1988-1992年	6.8	25.6	108.0	3.6	51.3	79.6	2.8	10.1	104.6	2.0	18.9	39.4
1993-1997年	5.4	22.8	92.9	4.2	49.5	95.0	2.6	9.6	112.8	5.0	30.9	89.7
1998-2002年	10.6	45.5	129.2	2.8	33.1	62.7	1.6	8.4	80.9	3.8	20.7	66.5
2003-2007年	10.8	49.5	123.6	4.4	36.0	80.0	1.6	9.6	76.1	3.8	16.7	74.3
2008-2012年	8.2	38.0	102.0	6.4	41.0	98.9	2.6	12.5	92.0	3.0	12.4	64.4

注：　総数(10歳以上)については、率は年齢調整死亡率(ベイズ推定値)、対全国比は標準化死亡比 SMR(ベイズ推定値)を算出

第6表　二次医療圏・性・年齢階級別の自殺の推移：自殺死亡数、死亡率、対全国比

佐賀県:東部　　（2013年3月31日現在の二次医療圏 ; 10歳以上）

	男						女					
	自殺死亡		対全国比	自殺死亡		対全国比	自殺死亡		対全国比	自殺死亡		対全国比
	数 1年当り	率 10万対	×100	数 1年当り	率 10万対	×100	数 1年当り	率 10万対	×100	数 1年当り	率 10万対	×100
	総数(10歳以上)			45-54歳			総数(10歳以上)			45-54歳		
1983-1987年	16.0	35.6	118.6	5.2	68.9	136.3	3.8	13.0	70.0	0.4	13.6	78.7
1988-1992年	12.6	26.2	113.0	2.6	36.2	105.5	4.6	11.2	76.7	0.2	11.4	77.7
1993-1997年	12.0	25.1	99.1	1.8	29.7	81.2	6.4	10.6	97.7	1.0	12.6	97.4
1998-2002年	18.2	35.1	97.3	5.4	59.0	105.4	7.2	12.3	93.1	1.6	15.8	105.2
2003-2007年	19.8	37.0	100.0	5.0	60.5	108.1	8.0	12.1	99.1	1.0	13.1	95.9
2008-2012年	19.6	34.5	103.5	2.6	43.1	88.7	5.6	12.2	83.3	0.6	12.7	85.3
	15-24歳			55-64歳			15-24歳			55-64歳		
1983-1987年	0.8	13.4	95.8	2.0	41.7	98.0	0.0	5.1	74.5	1.0	19.0	96.2
1988-1992年	1.2	11.6	117.0	1.6	31.5	88.7	0.0	3.8	72.2	1.2	18.1	101.2
1993-1997年	0.2	8.7	77.3	3.4	46.8	116.2	0.6	5.7	109.1	1.2	16.4	103.1
1998-2002年	0.6	13.1	83.1	4.4	63.6	100.1	0.4	6.5	91.9	1.2	18.0	95.4
2003-2007年	1.6	19.4	111.1	2.8	43.5	75.4	0.0	6.1	67.8	2.6	20.8	124.4
2008-2012年	0.4	16.8	79.1	5.2	53.4	109.9	0.8	10.8	110.9	0.4	11.6	78.1
	25-34歳			65-74歳			25-34歳			65-74歳		
1983-1987年	2.6	31.2	122.2	0.6	35.7	81.5	0.2	8.1	75.6	0.6	24.6	78.9
1988-1992年	1.0	18.2	95.0	1.4	38.0	107.8	0.4	8.0	92.3	0.8	22.0	84.2
1993-1997年	1.6	21.9	112.0	1.2	30.0	94.2	0.4	7.7	92.7	0.2	12.5	64.1
1998-2002年	2.0	27.1	100.3	3.2	52.6	115.6	0.2	9.1	78.7	1.4	21.5	102.6
2003-2007年	3.4	36.5	117.7	2.6	44.5	103.7	0.2	9.6	73.8	1.4	19.4	104.1
2008-2012年	2.8	35.0	107.6	3.6	47.5	120.2	0.8	13.2	91.9	0.4	13.9	78.2
	35-44歳			75歳以上			35-44歳			75歳以上		
1983-1987年	3.6	38.8	121.8	1.0	70.0	89.3	0.4	9.7	82.4	1.2	49.8	86.3
1988-1992年	3.4	32.4	136.8	1.2	61.5	95.4	0.6	8.9	92.5	1.4	39.9	83.4
1993-1997年	2.2	26.7	109.0	1.4	55.3	106.3	1.0	9.8	114.9	1.8	36.7	106.8
1998-2002年	2.0	32.1	91.1	0.6	37.5	71.2	1.0	11.4	109.9	1.4	26.6	85.6
2003-2007年	2.6	38.6	96.4	1.8	45.8	101.7	1.0	12.9	102.4	1.8	24.0	107.1
2008-2012年	3.6	40.5	108.9	1.2	33.4	80.4	1.6	15.2	112.4	1.0	15.1	78.5

注：　総数(10歳以上)については、率は年齢調整死亡率(ベイズ推定値)、対全国比は標準化死亡比 SMR(ベイズ推定値)を算出

第6表　二次医療圏・性・年齢階級別の自殺の推移：自殺死亡数、死亡率、対全国比

佐賀県:北部　　（2013年3月31日現在の二次医療圏 ; 10歳以上）

	男						女					
	自殺死亡		対全国比	自殺死亡		対全国比	自殺死亡		対全国比	自殺死亡		対全国比
	数 1年当り	率 10万対	×100	数 1年当り	率 10万対	×100	数 1年当り	率 10万対	×100	数 1年当り	率 10万対	×100
	総数(10歳以上)			45-54歳			総数(10歳以上)			45-54歳		
1983-1987年	23.6	36.3	119.5	6.2	62.7	124.0	12.6	15.8	106.4	1.2	15.0	87.3
1988-1992年	17.8	26.9	113.8	4.0	41.8	121.6	7.8	11.4	80.5	1.4	14.7	100.6
1993-1997年	18.4	26.6	112.4	4.2	40.1	109.6	8.6	10.5	95.6	1.6	14.0	108.4
1998-2002年	31.6	42.6	131.0	10.4	82.0	146.6	9.0	12.1	90.3	1.8	15.7	104.2
2003-2007年	34.0	46.7	141.8	10.4	92.3	165.1	7.2	11.3	83.5	1.0	12.4	90.2
2008-2012年	31.6	41.7	139.0	4.8	54.6	112.4	10.4	13.5	105.6	1.6	16.1	107.9
	15-24歳			55-64歳			15-24歳			55-64歳		
1983-1987年	1.4	15.5	110.9	4.0	46.3	109.1	1.2	8.8	129.3	1.8	19.0	96.4
1988-1992年	1.0	10.6	106.6	4.2	42.6	119.9	0.4	5.1	96.0	1.0	14.4	80.4
1993-1997年	0.8	10.7	94.6	4.6	48.2	119.8	0.4	5.0	96.7	1.8	17.0	106.9
1998-2002年	2.2	19.8	125.3	5.2	65.3	102.7	0.2	5.8	82.9	2.4	21.4	113.7
2003-2007年	1.8	20.1	115.4	6.6	67.3	116.6	0.4	8.0	88.9	1.8	17.3	103.3
2008-2012年	1.2	20.9	98.5	7.2	59.3	122.0	0.6	9.9	101.8	1.6	14.9	100.1
	25-34歳			65-74歳			25-34歳			65-74歳		
1983-1987年	4.4	35.3	138.3	1.6	38.9	89.0	1.4	11.7	108.8	1.6	26.5	84.6
1988-1992年	2.8	26.3	137.4	1.4	30.2	85.7	0.8	8.6	99.8	0.6	14.9	57.1
1993-1997年	2.0	22.5	115.4	1.8	28.9	90.5	0.8	8.7	104.8	1.4	17.2	88.0
1998-2002年	2.8	31.1	115.0	4.8	55.3	121.6	0.8	11.1	96.1	1.2	16.7	79.4
2003-2007年	3.6	38.0	122.7	3.0	42.0	97.9	0.2	9.7	74.8	0.6	13.3	71.2
2008-2012年	4.4	43.7	134.2	4.2	49.7	125.9	1.6	16.7	116.3	1.8	18.9	106.3
	35-44歳			75歳以上			35-44歳			75歳以上		
1983-1987年	3.6	34.3	107.8	2.0	74.1	94.6	2.4	16.0	135.2	2.8	59.7	103.5
1988-1992年	3.4	27.7	116.7	1.0	43.1	66.9	0.8	8.9	91.8	2.8	45.8	95.7
1993-1997年	2.4	24.0	98.0	2.4	59.3	113.8	0.8	8.2	96.7	1.8	27.0	78.4
1998-2002年	4.2	43.6	123.8	2.0	47.8	90.7	0.8	9.8	95.2	1.8	23.0	74.2
2003-2007年	5.2	58.8	146.8	3.4	53.7	119.3	0.8	11.9	93.9	2.4	22.4	99.7
2008-2012年	6.0	54.7	147.0	3.8	49.7	119.8	1.0	13.4	98.9	2.2	18.5	96.0

注：　総数(10歳以上)については、率は年齢調整死亡率(ベイズ推定値)、対全国比は標準化死亡比 SMR(ベイズ推定値)を算出

第6表　二次医療圏・性・年齢階級別の自殺の推移：自殺死亡数、死亡率、対全国比

佐賀県:西部　　（2013年3月31日現在の二次医療圏 ; 10歳以上）

	男						女					
	自殺死亡		対全国比	自殺死亡		対全国比	自殺死亡		対全国比	自殺死亡		対全国比
	数 1年当り	率 10万対	×100	数 1年当り	率 10万対	×100	数 1年当り	率 10万対	×100	数 1年当り	率 10万対	×100
	総数(10歳以上)			45-54歳			総数(10歳以上)			45-54歳		
1983-1987年	13.2	35.2	114.8	4.0	64.0	126.6	4.8	13.9	83.2	0.8	16.3	94.5
1988-1992年	11.2	26.8	119.7	2.6	42.1	122.7	4.2	11.5	80.6	0.4	13.0	89.1
1993-1997年	13.6	28.8	132.4	3.8	48.4	132.3	5.8	11.2	105.5	1.0	13.9	107.8
1998-2002年	17.6	40.2	122.4	5.0	67.6	120.8	5.2	12.3	92.2	1.0	15.3	101.5
2003-2007年	19.2	43.2	133.0	6.2	85.6	153.1	4.8	12.1	92.6	1.4	16.1	117.8
2008-2012年	14.4	35.7	110.6	3.2	55.7	114.5	4.8	12.2	94.8	0.6	14.3	95.5
	15-24歳			55-64歳			15-24歳			55-64歳		
1983-1987年	0.2	11.2	80.4	3.0	51.8	121.9	0.2	6.4	94.0	1.0	18.9	95.9
1988-1992年	0.4	9.8	99.1	3.8	53.1	149.7	0.2	5.1	97.2	0.4	14.5	81.2
1993-1997年	0.6	11.7	103.1	1.8	38.8	96.5	0.2	5.1	97.5	1.6	19.8	124.8
1998-2002年	1.0	17.4	110.3	3.2	65.6	103.3	0.2	6.6	94.6	0.8	17.9	95.0
2003-2007年	0.6	17.1	98.1	3.6	62.6	108.4	0.2	8.3	91.7	1.0	16.9	101.0
2008-2012年	0.0	17.0	80.1	3.4	51.1	105.2	0.0	7.9	81.2	1.0	15.1	101.5
	25-34歳			65-74歳			25-34歳			65-74歳		
1983-1987年	1.8	27.5	107.8	1.6	49.4	112.8	0.4	9.6	88.8	1.0	28.5	91.2
1988-1992年	0.4	15.1	79.1	0.8	30.8	87.5	0.4	8.5	97.8	1.2	25.8	99.1
1993-1997年	1.2	22.1	113.3	2.4	44.0	138.1	1.0	10.9	130.9	0.8	17.5	90.0
1998-2002年	1.8	31.1	115.3	2.0	45.6	100.3	0.6	12.0	103.5	1.2	21.3	101.4
2003-2007年	3.2	44.3	142.9	2.2	46.4	108.1	0.2	11.3	87.2	0.6	16.3	87.8
2008-2012年	2.2	37.5	115.1	1.8	41.0	103.9	0.4	13.4	93.5	1.2	19.3	108.4
	35-44歳			75歳以上			35-44歳			75歳以上		
1983-1987年	1.8	31.7	99.6	0.8	65.3	83.4	0.6	11.4	96.6	0.8	39.6	68.6
1988-1992年	2.0	27.0	113.9	1.2	63.1	97.8	0.6	9.6	99.6	1.0	34.6	72.3
1993-1997年	3.0	36.1	147.4	0.8	44.5	85.4	0.6	8.9	104.7	0.6	21.2	61.7
1998-2002年	3.6	51.2	145.2	1.0	45.7	86.7	0.6	10.6	103.0	0.8	21.0	67.5
2003-2007年	2.2	45.1	112.6	1.2	40.7	90.4	0.2	11.0	87.1	1.2	20.2	90.1
2008-2012年	1.4	36.0	96.7	2.4	49.9	120.3	0.2	12.0	88.4	1.4	19.2	99.8

注：　総数(10歳以上)については、率は年齢調整死亡率(ベイズ推定値)、対全国比は標準化死亡比 SMR(ベイズ推定値)を算出

第6表　二次医療圏・性・年齢階級別の自殺の推移：自殺死亡数、死亡率、対全国比

佐賀県:南部　　（2013年3月31日現在の二次医療圏 ; 10歳以上）

	男						女					
	自殺死亡		対全国比	自殺死亡		対全国比	自殺死亡		対全国比	自殺死亡		対全国比
	数 1年当り	率 10万対	×100	数 1年当り	率 10万対	×100	数 1年当り	率 10万対	×100	数 1年当り	率 10万対	×100
	総数(10歳以上)			45-54歳			総数(10歳以上)			45-54歳		
1983-1987年	25.8	34.7	106.6	5.6	50.9	100.7	11.0	13.2	79.8	1.6	15.2	88.0
1988-1992年	19.6	25.3	102.3	4.2	38.7	112.6	14.4	13.1	103.7	2.8	18.3	124.9
1993-1997年	23.2	27.4	114.3	3.8	34.8	95.2	12.2	10.8	102.6	2.8	17.0	131.5
1998-2002年	37.4	42.6	127.0	10.0	70.7	126.3	10.8	12.0	86.3	1.6	14.1	93.5
2003-2007年	35.8	41.8	123.9	9.4	72.9	130.4	9.6	11.8	85.4	1.2	12.2	89.2
2008-2012年	26.6	35.9	103.1	7.0	60.7	125.0	8.2	11.1	82.1	1.2	13.5	90.5
	15-24歳			55-64歳			15-24歳			55-64歳		
1983-1987年	0.6	9.9	71.0	3.4	35.9	84.4	0.6	6.4	93.1	2.2	18.2	92.1
1988-1992年	0.6	8.8	88.6	3.6	33.2	93.4	0.2	4.2	78.9	3.0	20.3	113.7
1993-1997年	1.8	13.7	121.1	6.6	54.0	134.1	0.4	4.8	91.8	2.2	16.9	106.4
1998-2002年	0.6	12.3	77.8	7.2	70.7	111.3	0.6	6.8	96.2	3.2	22.7	120.4
2003-2007年	1.2	16.5	94.8	7.6	65.8	114.0	0.4	7.4	82.1	2.4	18.2	108.4
2008-2012年	1.4	20.6	97.2	5.8	46.9	96.5	0.4	8.2	84.3	1.4	13.4	90.1
	25-34歳			65-74歳			25-34歳			65-74歳		
1983-1987年	5.2	35.7	139.5	2.0	36.5	83.3	0.6	8.0	74.6	2.6	29.2	93.5
1988-1992年	2.8	23.6	123.4	1.8	28.6	81.3	1.8	11.5	133.1	2.4	23.7	90.7
1993-1997年	3.2	26.7	136.9	2.2	27.1	84.9	0.8	8.2	98.9	3.0	22.9	117.6
1998-2002年	4.2	36.0	133.4	4.0	43.0	94.6	1.0	11.3	97.6	1.6	16.4	78.2
2003-2007年	2.4	29.6	95.6	6.8	62.2	145.0	1.2	13.2	101.3	1.4	15.4	82.7
2008-2012年	2.0	29.4	90.2	3.2	39.0	98.7	0.2	10.5	73.0	1.2	15.3	85.9
	35-44歳			75歳以上			35-44歳			75歳以上		
1983-1987年	6.4	46.3	145.4	2.4	68.1	87.0	1.2	11.2	94.6	2.2	39.1	67.7
1988-1992年	3.6	26.0	109.9	3.0	65.0	100.7	0.6	7.8	81.1	3.6	43.0	89.8
1993-1997年	3.4	26.5	108.2	2.2	45.5	87.4	0.4	6.3	74.6	2.6	27.2	78.9
1998-2002年	7.0	54.7	155.2	4.2	62.5	118.6	1.2	10.6	102.9	1.6	16.6	53.5
2003-2007年	5.2	50.7	126.5	3.0	40.6	90.2	1.0	11.9	93.8	2.0	15.5	68.9
2008-2012年	4.0	41.1	110.5	3.2	37.6	90.6	0.4	10.8	79.4	3.4	20.2	104.9

注：　総数(10歳以上)については、率は年齢調整死亡率(ベイズ推定値)、対全国比は標準化死亡比 SMR(ベイズ推定値)を算出

第6表　二次医療圏・性・年齢階級別の自殺の推移：自殺死亡数、死亡率、対全国比

長崎県:長崎　　（2013年3月31日現在の二次医療圏 ; 10歳以上）

	男						女					
	自殺死亡		対全国比	自殺死亡		対全国比	自殺死亡		対全国比	自殺死亡		対全国比
	数 1年当り	率 10万対	×100	数 1年当り	率 10万対	×100	数 1年当り	率 10万対	×100	数 1年当り	率 10万対	×100
	総数(10歳以上)			45-54歳			総数(10歳以上)			45-54歳		
1983-1987年	81.0	35.0	110.5	21.0	58.3	115.4	30.4	12.2	75.7	4.0	11.8	68.8
1988-1992年	66.0	26.8	111.7	14.4	40.0	116.3	30.2	10.7	78.6	6.0	15.0	102.3
1993-1997年	66.0	26.1	104.8	17.0	41.3	112.8	25.2	8.7	74.0	5.4	12.6	97.3
1998-2002年	92.2	36.0	99.8	28.6	64.6	115.4	31.8	10.9	78.6	5.4	12.8	84.7
2003-2007年	110.6	42.6	118.7	29.0	72.9	130.4	32.8	11.5	84.2	6.4	14.8	108.3
2008-2012年	88.6	34.9	104.5	19.0	55.9	114.9	29.8	11.0	80.0	5.4	14.7	98.8
	15-24歳			55-64歳			15-24歳			55-64歳		
1983-1987年	5.0	13.2	94.3	14.6	49.4	116.3	3.0	7.0	102.5	6.0	17.7	89.8
1988-1992年	3.4	9.1	91.7	12.6	38.4	108.2	2.4	5.4	103.1	4.4	13.2	74.1
1993-1997年	4.8	12.1	107.0	13.8	42.1	104.5	1.6	4.3	82.0	5.0	13.7	86.4
1998-2002年	4.8	14.6	92.2	19.0	58.8	92.6	2.4	6.7	95.7	7.8	19.9	106.0
2003-2007年	4.4	15.6	89.5	24.6	64.8	112.2	3.0	9.2	102.7	4.4	12.5	74.7
2008-2012年	3.2	15.1	71.1	27.8	63.4	130.6	1.6	7.1	73.2	6.8	15.0	100.8
	25-34歳			65-74歳			25-34歳			65-74歳		
1983-1987年	13.6	31.1	121.5	5.6	37.0	84.6	3.8	8.9	83.0	5.2	25.1	80.2
1988-1992年	6.8	19.2	100.5	6.4	33.1	93.8	2.4	6.8	78.8	5.6	21.1	81.0
1993-1997年	6.4	19.6	100.4	6.6	27.9	87.3	1.8	6.0	72.4	3.0	11.1	56.7
1998-2002年	6.6	22.0	81.4	11.4	42.3	93.0	3.6	10.4	89.6	2.8	10.7	50.7
2003-2007年	13.6	40.8	131.6	10.8	39.1	91.2	4.8	13.6	104.3	4.4	13.8	74.2
2008-2012年	8.4	31.5	96.7	8.2	31.4	79.5	3.2	12.1	84.4	4.2	13.7	76.9
	35-44歳			75歳以上			35-44歳			75歳以上		
1983-1987年	16.4	37.7	118.5	4.2	57.2	73.1	4.8	10.9	92.4	3.6	31.0	53.6
1988-1992年	15.8	33.1	139.7	6.4	60.6	93.9	3.4	7.9	82.1	6.0	33.0	68.9
1993-1997年	12.0	28.7	117.1	5.2	42.3	81.3	2.8	7.0	82.9	5.4	23.5	68.2
1998-2002年	15.6	43.3	122.9	6.2	40.5	76.8	4.0	10.4	100.5	5.8	19.9	64.2
2003-2007年	16.4	49.8	124.3	11.6	54.0	119.9	3.6	10.9	86.0	6.0	16.3	72.4
2008-2012年	12.0	37.3	100.2	10.0	40.7	98.0	3.0	10.2	75.2	5.6	13.3	69.0

注:　総数(10歳以上)については、率は年齢調整死亡率(ベイズ推定値)、対全国比は標準化死亡比 SMR(ベイズ推定値)を算出

第6表　二次医療圏・性・年齢階級別の自殺の推移：自殺死亡数、死亡率、対全国比

長崎県:佐世保県北　　（2013年3月31日現在の二次医療圏 ; 10歳以上）

	男						女					
	自殺死亡		対全国比	自殺死亡		対全国比	自殺死亡		対全国比	自殺死亡		対全国比
	数 1年当り	率 10万対	×100	数 1年当り	率 10万対	×100	数 1年当り	率 10万対	×100	数 1年当り	率 10万対	×100
	総数(10歳以上)			45-54歳			総数(10歳以上)			45-54歳		
1983-1987年	58.4	38.3	121.8	11.4	50.5	99.8	30.2	15.8	104.7	6.6	22.3	129.6
1988-1992年	48.0	29.0	124.3	10.8	46.2	134.5	24.2	12.2	92.2	3.4	14.0	95.6
1993-1997年	48.0	28.1	117.9	14.8	53.3	145.7	19.8	10.0	87.2	4.8	15.8	122.4
1998-2002年	68.6	40.9	116.5	18.0	65.0	116.2	24.2	12.2	91.6	5.2	17.3	115.0
2003-2007年	81.4	47.8	137.8	19.8	79.7	142.5	22.4	12.2	91.6	3.0	12.9	94.2
2008-2012年	56.8	36.5	108.0	10.6	52.8	108.6	21.2	12.4	91.7	1.8	11.5	76.9
	15-24歳			55-64歳			15-24歳			55-64歳		
1983-1987年	3.4	16.3	116.7	10.6	49.4	116.3	1.2	6.1	89.8	5.0	19.5	98.8
1988-1992年	2.4	10.6	107.0	11.8	49.1	138.4	1.8	6.7	127.6	5.2	19.1	107.0
1993-1997年	2.8	12.0	106.5	8.8	41.1	102.2	0.8	4.4	84.2	2.6	12.1	76.1
1998-2002年	3.0	15.3	96.7	15.8	74.5	117.2	1.0	6.1	86.3	4.2	17.8	94.7
2003-2007年	3.2	17.5	100.5	20.4	81.6	141.3	1.8	9.8	108.9	5.4	19.0	113.5
2008-2012年	5.4	28.9	136.5	14.8	54.7	112.5	1.0	8.3	85.7	3.6	14.0	93.7
	25-34歳			65-74歳			25-34歳			65-74歳		
1983-1987年	7.8	31.1	121.5	5.6	45.7	104.3	3.6	12.8	118.9	4.2	25.9	82.8
1988-1992年	5.2	23.9	125.3	6.0	40.3	114.4	2.2	9.4	108.8	2.8	16.1	61.6
1993-1997年	1.6	12.4	63.5	7.8	42.2	132.1	1.8	8.5	102.6	2.6	13.0	66.8
1998-2002年	4.6	24.8	91.9	10.4	52.5	115.4	2.4	11.6	99.7	3.8	17.0	81.0
2003-2007年	7.6	36.8	118.6	10.2	51.9	120.9	1.4	9.8	75.3	4.0	17.4	93.3
2008-2012年	5.8	33.6	103.0	6.8	38.8	98.2	2.6	14.7	102.5	3.0	15.0	84.5
	35-44歳			75歳以上			35-44歳			75歳以上		
1983-1987年	14.0	49.3	154.9	5.6	84.6	108.1	3.4	12.0	101.9	6.2	59.1	102.5
1988-1992年	7.4	26.2	110.4	4.2	54.9	85.2	2.8	9.8	101.2	6.0	42.3	88.4
1993-1997年	8.2	31.4	127.9	4.0	44.9	86.3	2.4	9.1	107.1	4.8	27.7	80.5
1998-2002年	12.2	53.4	151.6	4.6	42.9	81.4	2.4	10.8	104.1	5.2	24.1	77.6
2003-2007年	13.4	64.3	160.6	6.6	45.5	101.0	3.0	13.8	109.0	3.6	14.4	64.1
2008-2012年	6.2	34.2	92.0	7.2	42.5	102.5	3.8	16.2	119.4	5.4	17.6	91.7

注：　総数(10歳以上)については、率は年齢調整死亡率(ベイズ推定値)、対全国比は標準化死亡比 SMR(ベイズ推定値)を算出

第6表　二次医療圏・性・年齢階級別の自殺の推移：自殺死亡数、死亡率、対全国比

長崎県:県央　　（2013年3月31日現在の二次医療圏 ; 10歳以上）

	男						女					
	自殺死亡		対全国比	自殺死亡		対全国比	自殺死亡		対全国比	自殺死亡		対全国比
	数 1年当り	率 10万対	×100	数 1年当り	率 10万対	×100	数 1年当り	率 10万対	×100	数 1年当り	率 10万対	×100
	総数(10歳以上)			45-54歳			総数(10歳以上)			45-54歳		
1983-1987年	37.8	38.2	125.5	11.0	70.5	139.3	14.2	13.7	85.9	2.8	17.6	102.3
1988-1992年	24.2	24.2	97.5	5.0	34.1	99.2	15.6	12.2	94.0	1.8	13.0	89.1
1993-1997年	28.6	25.7	102.6	7.2	39.7	108.4	13.4	10.3	89.4	3.6	16.1	124.8
1998-2002年	48.8	39.1	113.1	13.2	64.1	114.5	16.6	12.0	91.0	2.6	13.9	92.1
2003-2007年	52.8	41.5	117.3	12.8	65.7	117.5	15.8	11.6	89.3	2.6	13.5	98.2
2008-2012年	44.8	35.3	106.8	8.0	48.1	98.9	14.6	11.8	85.2	1.8	12.3	82.4
	15-24歳			55-64歳			15-24歳			55-64歳		
1983-1987年	3.2	19.5	139.6	4.6	40.7	95.9	1.2	7.2	106.0	1.8	16.0	80.9
1988-1992年	2.0	11.3	113.7	4.6	34.0	95.8	0.4	4.0	76.1	3.8	21.5	120.2
1993-1997年	1.6	10.7	94.2	5.4	38.5	95.6	0.6	4.4	85.2	2.0	14.0	87.9
1998-2002年	2.0	14.3	90.7	11.2	72.1	113.6	1.0	6.7	95.0	3.4	19.6	104.3
2003-2007年	2.0	15.7	89.9	12.8	69.8	120.9	0.4	5.8	64.9	3.0	16.3	97.5
2008-2012年	2.0	18.5	87.0	10.0	49.8	102.6	0.6	7.2	73.9	2.6	13.7	92.0
	25-34歳			65-74歳			25-34歳			65-74歳		
1983-1987年	6.0	33.0	129.3	3.6	50.2	114.7	1.4	9.3	86.3	3.4	33.7	107.9
1988-1992年	3.0	19.6	102.8	2.0	28.7	81.4	1.8	9.8	112.9	2.6	23.5	90.1
1993-1997年	2.6	18.2	93.1	3.2	31.1	97.4	1.0	7.3	87.9	2.6	19.1	98.2
1998-2002年	4.4	27.2	100.8	6.4	49.7	109.3	1.6	10.5	90.8	2.8	19.5	92.7
2003-2007年	5.8	33.9	109.5	5.4	41.9	97.6	1.6	11.2	86.1	3.2	19.7	105.7
2008-2012年	5.0	33.6	103.0	7.0	47.5	120.1	2.6	15.5	108.5	2.2	15.7	88.5
	35-44歳			75歳以上			35-44歳			75歳以上		
1983-1987年	5.6	33.0	103.7	3.4	84.9	108.4	1.0	8.8	74.1	2.6	44.1	76.4
1988-1992年	4.6	23.9	100.7	3.0	61.7	95.6	2.2	10.3	107.0	3.0	35.2	73.6
1993-1997年	6.6	32.2	131.5	1.6	35.2	67.5	1.8	8.9	105.1	1.8	19.1	55.6
1998-2002年	7.8	42.5	120.6	3.6	51.6	97.8	1.8	10.1	98.1	3.4	25.5	82.0
2003-2007年	9.4	53.2	132.7	4.6	48.5	107.7	2.0	12.0	95.2	3.0	18.4	81.9
2008-2012年	7.4	41.4	111.3	5.4	45.5	109.8	2.2	13.0	95.7	2.4	13.7	71.4

注：　総数(10歳以上)については、率は年齢調整死亡率(ベイズ推定値)、対全国比は標準化死亡比 SMR(ベイズ推定値)を算出

第6表　二次医療圏・性・年齢階級別の自殺の推移：自殺死亡数、死亡率、対全国比

長崎県:県南　　（2013年3月31日現在の二次医療圏 ; 10歳以上）

	男						女					
	自殺死亡		対全国比	自殺死亡		対全国比	自殺死亡		対全国比	自殺死亡		対全国比
	数 1年当り	率 10万対	×100	数 1年当り	率 10万対	×100	数 1年当り	率 10万対	×100	数 1年当り	率 10万対	×100
	総数(10歳以上)			45-54歳			総数(10歳以上)			45-54歳		
1983-1987年	20.8	30.6	91.1	4.2	42.0	83.1	14.0	14.9	97.4	2.4	18.1	105.0
1988-1992年	24.0	28.3	126.0	3.6	35.8	104.1	14.2	13.2	105.5	2.4	17.1	116.7
1993-1997年	18.6	25.4	100.0	4.2	38.5	105.3	14.0	11.8	119.3	1.8	14.1	109.2
1998-2002年	30.6	38.5	112.7	6.2	54.4	97.2	13.6	13.1	106.2	1.8	15.2	100.7
2003-2007年	32.2	41.2	120.1	8.8	73.1	130.6	11.8	12.3	102.5	1.4	13.2	96.3
2008-2012年	25.8	35.1	108.2	5.0	50.3	103.5	8.6	11.7	88.8	0.4	10.8	72.2
	15-24歳			55-64歳			15-24歳			55-64歳		
1983-1987年	0.8	11.1	79.9	4.4	42.9	100.8	1.0	7.7	113.3	2.2	18.6	94.5
1988-1992年	1.2	10.9	110.3	5.8	46.3	130.4	0.2	4.3	81.8	2.4	18.2	101.8
1993-1997年	0.6	10.1	89.0	3.4	36.0	89.5	0.0	3.8	72.5	2.6	18.6	117.0
1998-2002年	1.2	15.6	99.0	7.2	72.2	113.7	0.4	6.6	93.5	3.0	22.1	117.6
2003-2007年	1.0	16.7	95.6	5.6	56.5	97.9	0.0	6.2	69.1	2.6	19.2	114.8
2008-2012年	1.0	20.5	96.7	6.0	50.8	104.6	0.4	9.1	93.6	1.4	13.9	93.0
	25-34歳			65-74歳			25-34歳			65-74歳		
1983-1987年	3.8	29.6	115.9	3.2	49.4	112.9	0.4	7.4	68.4	3.2	34.4	110.2
1988-1992年	2.2	20.9	109.2	4.0	47.3	134.3	0.6	7.6	87.1	2.8	27.1	103.9
1993-1997年	1.2	17.4	89.2	3.0	33.3	104.5	1.0	9.2	110.5	2.6	21.4	109.9
1998-2002年	2.2	28.0	103.7	4.0	43.0	94.6	0.8	11.1	95.4	3.4	25.0	118.8
2003-2007年	2.4	32.3	104.1	5.0	49.6	115.6	0.4	10.7	82.4	1.8	17.1	91.8
2008-2012年	1.4	29.0	89.1	3.8	42.6	107.8	0.8	13.8	96.3	1.6	16.8	94.7
	35-44歳			75歳以上			35-44歳			75歳以上		
1983-1987年	3.4	31.5	99.0	1.0	43.9	56.0	1.4	12.0	101.3	3.4	54.2	93.9
1988-1992年	4.6	32.0	135.2	2.2	54.8	85.0	1.2	9.7	100.7	4.6	53.9	112.6
1993-1997年	4.2	32.2	131.2	2.0	44.1	84.6	0.8	7.9	92.5	5.2	50.3	146.1
1998-2002年	5.4	47.0	133.3	4.4	65.4	124.1	1.4	11.6	112.3	2.8	25.8	83.0
2003-2007年	5.2	53.8	134.3	4.2	51.1	113.5	1.4	13.6	108.0	4.2	28.3	126.3
2008-2012年	3.6	41.5	111.6	5.0	50.2	121.0	0.4	11.2	82.3	3.6	21.6	112.2

注：　総数(10歳以上)については、率は年齢調整死亡率(ベイズ推定値)、対全国比は標準化死亡比 SMR(ベイズ推定値)を算出

第6表　二次医療圏・性・年齢階級別の自殺の推移：自殺死亡数、死亡率、対全国比

長崎県:五島　　（2013年3月31日現在の二次医療圏 ; 10歳以上）

	男						女					
	自殺死亡		対全国比	自殺死亡		対全国比	自殺死亡		対全国比	自殺死亡		対全国比
	数 1年当り	率 10万対	×100	数 1年当り	率 10万対	×100	数 1年当り	率 10万対	×100	数 1年当り	率 10万対	×100
	総数(10歳以上)			45-54歳			総数(10歳以上)			45-54歳		
1983-1987年	11.0	36.1	129.7	1.8	50.0	98.8	5.4	15.7	107.2	0.8	17.8	103.1
1988-1992年	7.6	26.9	120.0	1.8	42.1	122.4	4.6	12.9	105.1	0.6	15.0	102.7
1993-1997年	6.8	26.3	110.9	1.8	42.1	115.0	2.2	10.0	82.1	0.4	12.8	99.2
1998-2002年	10.2	38.3	115.9	1.4	50.3	89.8	2.8	12.1	88.1	0.8	16.2	107.9
2003-2007年	10.4	40.1	122.7	2.6	65.3	116.8	3.8	13.0	104.0	0.8	15.2	111.1
2008-2012年	10.2	38.1	125.3	2.2	56.7	116.8	1.8	12.5	87.9	0.0	12.6	84.6
	15-24歳			55-64歳			15-24歳			55-64歳		
1983-1987年	0.4	14.1	101.3	2.8	57.2	134.5	0.0	6.0	88.0	1.8	25.9	131.4
1988-1992年	0.2	9.8	98.7	1.2	34.8	98.0	0.0	4.7	89.3	0.6	16.9	94.9
1993-1997年	0.2	11.1	98.3	1.6	42.9	106.7	0.0	4.7	90.6	0.6	15.8	99.2
1998-2002年	0.4	16.3	103.4	3.0	77.9	122.6	0.0	6.4	91.3	0.2	16.7	88.6
2003-2007年	0.8	20.6	118.2	3.2	75.3	130.5	0.2	9.3	103.2	0.8	17.9	106.9
2008-2012年	0.8	25.1	118.2	1.6	48.2	99.2	0.2	10.3	105.8	0.6	15.3	102.4
	25-34歳			65-74歳			25-34歳			65-74歳		
1983-1987年	1.4	29.4	114.8	1.4	51.6	117.8	1.0	13.9	129.2	0.6	27.0	86.4
1988-1992年	1.8	30.1	157.5	0.6	32.4	91.9	0.4	9.2	106.4	1.0	27.6	105.6
1993-1997年	1.0	23.7	121.4	0.6	28.3	88.6	0.0	7.3	88.2	0.4	16.3	83.5
1998-2002年	1.2	31.5	116.7	0.8	39.2	86.2	0.0	10.4	89.9	0.8	20.7	98.4
2003-2007年	0.4	29.5	95.1	1.6	46.9	109.4	0.2	12.8	98.3	0.4	16.7	89.9
2008-2012年	0.6	33.5	102.9	1.2	41.4	104.9	0.4	15.3	106.6	0.2	15.9	89.1
	35-44歳			75歳以上			35-44歳			75歳以上		
1983-1987年	1.6	37.0	116.2	1.6	96.3	123.0	0.2	10.9	91.9	1.0	51.9	89.9
1988-1992年	1.2	26.4	111.5	0.8	60.9	94.5	0.2	9.1	93.7	1.8	59.5	124.4
1993-1997年	1.2	27.6	112.7	0.4	41.4	79.5	0.4	8.9	105.2	0.4	22.2	64.5
1998-2002年	2.4	49.1	139.3	0.8	48.9	92.9	0.4	10.7	103.6	0.6	22.9	73.6
2003-2007年	1.6	48.5	121.0	0.2	31.0	68.8	0.4	13.0	102.8	0.8	19.9	88.8
2008-2012年	2.0	46.1	123.8	1.6	47.4	114.2	0.2	13.2	97.3	0.2	12.7	66.3

注：　総数(10歳以上)については、率は年齢調整死亡率(ベイズ推定値)、対全国比は標準化死亡比 SMR(ベイズ推定値)を算出

第6表　二次医療圏・性・年齢階級別の自殺の推移：自殺死亡数、死亡率、対全国比

長崎県:上五島　　（2013年3月31日現在の二次医療圏 ; 10歳以上）

	男						女					
	自殺死亡		対全国比	自殺死亡		対全国比	自殺死亡		対全国比	自殺死亡		対全国比
	数 1年当り	率 10万対	×100	数 1年当り	率 10万対	×100	数 1年当り	率 10万対	×100	数 1年当り	率 10万対	×100
	総数(10歳以上)			45-54歳			総数(10歳以上)			45-54歳		
1983-1987年	6.0	32.9	105.9	1.6	53.0	104.8	1.2	13.6	74.3	0.0	14.3	83.2
1988-1992年	3.2	23.9	90.5	1.4	41.4	120.5	0.8	11.2	70.8	0.0	13.0	88.8
1993-1997年	3.2	24.3	91.8	0.6	35.0	95.7	1.2	10.1	82.6	0.0	11.6	89.6
1998-2002年	6.2	37.7	108.6	0.8	50.3	89.8	1.0	11.8	81.0	0.0	13.5	90.0
2003-2007年	4.8	36.3	98.6	0.8	49.0	87.6	1.4	12.3	90.9	0.2	13.3	97.0
2008-2012年	4.2	34.0	100.4	0.8	47.8	98.4	2.2	13.1	103.0	0.0	13.4	90.0
	15-24歳			55-64歳			15-24歳			55-64歳		
1983-1987年	0.4	14.5	103.9	1.4	46.4	109.2	0.0	6.2	91.0	0.2	17.0	86.0
1988-1992年	0.2	10.0	101.2	1.0	36.7	103.3	0.0	4.9	92.5	0.6	18.3	102.7
1993-1997年	0.2	11.5	101.4	0.8	38.9	96.7	0.0	4.9	93.7	0.2	14.4	90.5
1998-2002年	0.6	18.3	115.6	1.4	65.8	103.6	0.2	7.5	107.2	0.2	17.6	93.6
2003-2007年	0.0	16.5	94.3	1.2	59.1	102.4	0.2	9.7	107.9	0.2	16.1	95.9
2008-2012年	0.0	20.1	95.0	1.2	49.9	102.7	0.2	10.6	109.5	0.8	17.0	114.2
	25-34歳			65-74歳			25-34歳			65-74歳		
1983-1987年	1.0	27.8	108.9	0.8	47.5	108.4	0.4	11.5	106.8	0.2	25.7	82.3
1988-1992年	0.2	17.1	89.5	0.2	29.7	84.3	0.2	8.8	101.3	0.0	18.0	69.1
1993-1997年	0.4	20.2	103.4	0.4	28.9	90.8	0.0	7.7	92.2	0.4	18.3	93.9
1998-2002年	0.8	30.4	112.6	0.4	39.5	86.8	0.2	11.8	101.6	0.4	19.7	93.6
2003-2007年	0.4	31.6	101.9	1.2	47.7	111.2	0.0	12.2	94.1	0.2	16.8	90.2
2008-2012年	0.0	30.5	93.8	1.2	45.1	114.2	0.2	14.8	103.3	0.0	15.7	88.0
	35-44歳			75歳以上			35-44歳			75歳以上		
1983-1987年	0.4	28.2	88.5	0.4	72.6	92.7	0.0	10.5	88.9	0.4	46.0	79.8
1988-1992年	0.2	20.1	84.8	0.0	47.4	73.5	0.0	8.7	90.4	0.0	27.1	56.6
1993-1997年	0.4	22.5	91.9	0.4	49.2	94.5	0.2	8.6	100.6	0.4	28.9	84.1
1998-2002年	2.0	50.2	142.4	0.2	43.0	81.6	0.0	9.3	89.6	0.0	17.9	57.5
2003-2007年	0.8	42.5	106.1	0.4	40.1	89.1	0.4	13.6	107.8	0.2	16.2	72.2
2008-2012年	0.4	36.7	98.7	0.6	39.8	95.9	0.2	13.7	100.9	0.8	21.2	110.0

注：　総数(10歳以上)については、率は年齢調整死亡率(ベイズ推定値)、対全国比は標準化死亡比 SMR(ベイズ推定値)を算出

第6表　二次医療圏・性・年齢階級別の自殺の推移：自殺死亡数、死亡率、対全国比

長崎県:壱岐　　（2013年3月31日現在の二次医療圏 ; 10歳以上）

	男						女					
	自殺死亡		対全国比	自殺死亡		対全国比	自殺死亡		対全国比	自殺死亡		対全国比
	数 1年当り	率 10万対	×100	数 1年当り	率 10万対	×100	数 1年当り	率 10万対	×100	数 1年当り	率 10万対	×100
	総数(10歳以上)			45-54歳			総数(10歳以上)			45-54歳		
1983-1987年	7.0	34.3	118.6	1.4	51.8	102.4	3.8	15.6	108.3	0.2	15.6	90.8
1988-1992年	6.8	27.5	135.3	0.6	32.8	95.4	2.0	12.1	87.3	0.4	14.9	101.6
1993-1997年	4.8	25.5	108.8	1.2	39.7	108.4	2.0	10.6	94.0	0.4	13.3	103.2
1998-2002年	6.0	36.1	102.9	0.2	43.0	76.8	2.0	12.2	92.0	0.4	15.2	101.2
2003-2007年	8.6	40.3	133.7	2.6	77.7	138.9	2.2	12.6	98.5	0.6	15.2	111.0
2008-2012年	6.4	36.5	113.6	1.8	58.5	120.4	2.2	12.8	100.7	0.4	15.7	105.0
	15-24歳			55-64歳			15-24歳			55-64歳		
1983-1987年	0.4	15.2	108.7	2.0	53.6	126.2	0.2	7.1	104.4	1.2	24.1	122.1
1988-1992年	0.2	10.0	101.1	2.2	49.6	139.8	0.0	4.9	92.4	0.2	15.9	89.0
1993-1997年	0.6	13.2	116.9	0.8	38.7	96.2	0.6	7.4	142.3	0.2	14.4	90.8
1998-2002年	0.4	16.7	105.6	1.8	70.7	111.2	0.2	7.5	106.0	0.8	20.7	110.1
2003-2007年	0.2	17.3	99.4	1.8	64.9	112.4	0.0	8.3	92.5	0.2	15.9	94.8
2008-2012年	0.4	22.6	106.3	1.0	47.4	97.5	0.0	9.1	93.6	0.4	15.1	101.3
	25-34歳			65-74歳			25-34歳			65-74歳		
1983-1987年	0.8	27.6	108.1	0.6	43.3	99.0	0.2	10.5	97.6	0.4	28.3	90.4
1988-1992年	1.0	25.5	133.6	0.6	35.4	100.6	0.0	7.9	90.7	0.4	23.3	89.4
1993-1997年	0.2	18.7	95.9	0.8	33.8	106.0	0.2	8.7	104.0	0.0	14.1	72.5
1998-2002年	0.8	30.0	111.2	0.6	40.6	89.3	0.0	10.8	93.2	0.0	16.2	77.2
2003-2007年	0.6	32.4	104.3	1.4	49.4	115.1	0.2	13.1	100.7	0.0	15.4	82.7
2008-2012年	0.4	32.4	99.4	0.6	38.6	97.7	0.0	13.4	93.4	0.4	17.9	100.7
	35-44歳			75歳以上			35-44歳			75歳以上		
1983-1987年	1.4	38.1	119.7	0.4	67.8	86.5	0.8	14.2	120.0	0.8	56.7	98.3
1988-1992年	1.0	27.3	115.3	1.2	80.3	124.5	0.6	11.1	115.1	0.4	35.7	74.5
1993-1997年	0.6	25.0	101.9	0.6	52.1	100.1	0.0	7.5	88.8	0.6	31.7	92.0
1998-2002年	1.2	41.4	117.6	1.0	58.7	111.4	0.0	9.3	90.1	0.6	27.5	88.4
2003-2007年	0.8	42.5	106.1	1.2	52.8	117.3	0.4	13.6	107.9	0.8	23.9	106.5
2008-2012年	1.4	43.5	116.9	0.8	41.1	99.0	0.2	13.6	100.1	0.8	20.5	106.5

注：　総数(10歳以上)については、率は年齢調整死亡率(ベイズ推定値)、対全国比は標準化死亡比 SMR(ベイズ推定値)を算出

第6表　二次医療圏・性・年齢階級別の自殺の推移：自殺死亡数、死亡率、対全国比

長崎県:対馬　　（2013年3月31日現在の二次医療圏 ; 10歳以上）

	男						女					
	自殺死亡		対全国比	自殺死亡		対全国比	自殺死亡		対全国比	自殺死亡		対全国比
	数 1年当り	率 10万対	×100	数 1年当り	率 10万対	×100	数 1年当り	率 10万対	×100	数 1年当り	率 10万対	×100
	総数(10歳以上)			45-54歳			総数(10歳以上)			45-54歳		
1983-1987年	6.4	32.5	100.5	2.0	53.8	106.3	1.8	13.8	77.4	0.2	15.0	86.9
1988-1992年	6.8	26.8	122.5	1.6	40.8	118.8	2.6	12.3	92.1	0.4	14.4	98.6
1993-1997年	4.8	25.1	97.9	1.0	36.0	98.5	3.2	11.1	108.3	0.2	12.1	93.4
1998-2002年	8.2	37.1	109.1	2.4	61.9	110.6	2.8	12.7	97.5	0.4	14.8	98.1
2003-2007年	9.8	39.2	127.3	2.0	59.9	107.0	4.2	13.2	117.5	0.0	11.9	86.7
2008-2012年	7.8	35.6	115.3	1.2	48.5	99.8	2.4	13.1	99.8	0.4	15.3	102.6
	15-24歳			55-64歳			15-24歳			55-64歳		
1983-1987年	0.4	14.6	104.4	1.6	47.8	112.6	0.0	6.1	89.6	0.2	16.9	85.6
1988-1992年	0.4	10.7	108.6	1.2	36.8	103.6	0.0	4.8	90.9	0.2	15.5	87.0
1993-1997年	0.2	11.2	98.6	1.0	38.5	95.6	0.0	4.8	91.9	0.8	17.8	112.0
1998-2002年	0.8	18.7	118.4	1.8	66.0	103.8	0.0	6.5	92.5	0.6	19.1	101.7
2003-2007年	0.4	18.3	104.8	3.4	80.9	140.1	0.4	10.7	119.0	1.6	21.8	129.9
2008-2012年	0.2	21.0	99.0	2.2	55.0	113.2	0.2	10.5	107.9	0.4	14.7	98.9
	25-34歳			65-74歳			25-34歳			65-74歳		
1983-1987年	0.4	21.6	84.3	0.8	46.8	106.9	0.0	8.7	81.1	0.4	28.1	89.8
1988-1992年	1.4	26.8	140.1	0.6	35.2	99.8	0.2	8.4	97.4	0.4	23.2	89.0
1993-1997年	0.8	22.4	114.4	0.6	30.7	96.2	0.0	7.5	89.7	1.2	26.2	134.3
1998-2002年	0.4	25.8	95.4	1.4	48.4	106.3	0.2	11.4	98.7	0.6	20.7	98.7
2003-2007年	0.8	32.5	104.7	1.4	46.9	109.3	0.2	12.8	98.4	1.2	23.2	124.4
2008-2012年	1.0	36.0	110.7	1.4	45.1	114.2	0.2	14.2	99.3	0.8	19.7	110.6
	35-44歳			75歳以上			35-44歳			75歳以上		
1983-1987年	1.0	31.8	100.0	0.2	61.9	79.1	0.4	11.8	100.1	0.6	51.1	88.6
1988-1992年	1.2	26.7	112.8	0.4	57.4	89.0	1.0	12.3	127.4	0.4	36.9	77.2
1993-1997年	1.2	28.1	114.6	0.0	35.7	68.6	0.8	11.1	130.6	0.2	23.6	68.6
1998-2002年	1.2	37.6	106.8	0.2	41.5	78.8	0.8	13.1	126.3	0.2	21.0	67.6
2003-2007年	1.0	41.5	103.6	0.8	45.8	101.7	0.2	12.3	97.6	0.6	21.6	96.1
2008-2012年	0.6	36.3	97.6	1.2	46.0	111.0	0.2	13.4	98.8	0.2	14.9	77.5

注：　総数(10歳以上)については、率は年齢調整死亡率(ベイズ推定値)、対全国比は標準化死亡比 SMR(ベイズ推定値)を算出

第6表　二次医療圏・性・年齢階級別の自殺の推移：自殺死亡数、死亡率、対全国比

熊本県:熊本　　（2013年3月31日現在の二次医療圏 ; 10歳以上）

	男						女					
	自殺死亡		対全国比	自殺死亡		対全国比	自殺死亡		対全国比	自殺死亡		対全国比
	数 1年当り	率 10万対	×100	数 1年当り	率 10万対	×100	数 1年当り	率 10万対	×100	数 1年当り	率 10万対	×100
	総数(10歳以上)			45-54歳			総数(10歳以上)			45-54歳		
1983-1987年	78.0	32.1	98.8	18.0	48.4	95.7	38.0	13.4	85.3	7.0	16.6	96.1
1988-1992年	67.0	24.8	100.7	15.4	38.5	112.1	29.2	9.6	68.7	4.4	11.3	77.1
1993-1997年	65.6	22.9	89.2	19.8	41.7	114.0	34.0	9.8	84.7	5.4	11.2	86.7
1998-2002年	105.8	34.7	94.6	29.0	58.0	103.6	44.2	11.9	89.9	8.2	15.1	100.4
2003-2007年	114.4	36.5	98.1	29.2	61.9	110.7	45.2	11.7	92.5	7.8	14.9	108.4
2008-2012年	104.6	33.7	95.6	21.8	50.0	102.8	44.6	12.7	91.0	6.0	13.0	87.3
	15-24歳			55-64歳			15-24歳			55-64歳		
1983-1987年	7.4	15.2	109.2	11.8	41.4	97.4	3.4	6.9	101.2	6.0	17.5	88.9
1988-1992年	4.2	8.4	84.8	11.2	33.1	93.1	1.8	4.0	75.4	5.2	14.2	79.7
1993-1997年	4.4	8.5	75.1	12.8	36.7	91.1	2.4	4.7	89.8	6.2	15.1	94.8
1998-2002年	6.2	12.3	77.7	23.4	63.1	99.4	3.2	6.6	93.8	7.2	17.2	91.2
2003-2007年	5.4	12.7	72.8	24.6	56.7	98.2	2.8	6.9	76.3	10.4	19.8	118.5
2008-2012年	6.8	17.8	83.9	23.6	49.3	101.5	3.4	8.8	90.3	8.2	15.3	102.8
	25-34歳			65-74歳			25-34歳			65-74歳		
1983-1987年	11.6	25.4	99.3	6.8	42.0	95.9	5.2	10.4	96.9	5.2	24.2	77.6
1988-1992年	8.2	19.0	99.2	6.6	33.7	95.5	3.0	6.8	78.8	3.6	14.8	56.7
1993-1997年	6.8	16.3	83.2	4.8	21.1	66.1	6.0	11.0	132.3	5.0	15.6	80.1
1998-2002年	14.6	30.2	111.8	10.6	36.8	81.0	7.4	13.5	116.6	9.0	23.2	110.5
2003-2007年	15.8	32.8	105.6	12.6	40.1	93.4	5.4	11.1	85.6	7.4	18.6	99.9
2008-2012年	10.4	25.8	79.1	11.8	36.9	93.4	7.0	14.7	102.5	5.0	13.8	77.5
	35-44歳			75歳以上			35-44歳			75歳以上		
1983-1987年	17.4	36.3	113.9	4.6	55.3	70.6	5.0	10.2	86.2	6.2	43.2	74.9
1988-1992年	16.4	30.8	130.1	4.8	43.1	66.8	5.4	9.7	100.9	5.8	28.1	58.6
1993-1997年	11.0	23.0	93.7	5.6	40.8	78.4	4.2	8.2	96.4	4.8	18.9	54.8
1998-2002年	16.2	35.8	101.8	5.6	34.5	65.5	2.8	6.8	66.1	6.0	18.7	60.2
2003-2007年	19.0	42.7	106.6	7.8	34.9	77.4	4.2	9.6	76.2	7.2	17.5	78.0
2008-2012年	22.6	46.3	124.5	7.6	28.8	69.5	9.6	17.2	127.1	5.2	11.5	59.9

注：　総数(10歳以上)については、率は年齢調整死亡率(ベイズ推定値)、対全国比は標準化死亡比 SMR(ベイズ推定値)を算出

第6表　二次医療圏・性・年齢階級別の自殺の推移：自殺死亡数、死亡率、対全国比

熊本県:宇城　　（2013年3月31日現在の二次医療圏 ; 10歳以上）

	男						女					
	自殺死亡		対全国比	自殺死亡		対全国比	自殺死亡		対全国比	自殺死亡		対全国比
	数 1年当り	率 10万対	×100	数 1年当り	率 10万対	×100	数 1年当り	率 10万対	×100	数 1年当り	率 10万対	×100
	総数(10歳以上)			45-54歳			総数(10歳以上)			45-54歳		
1983-1987年	17.0	34.4	110.9	4.4	57.9	114.5	7.8	14.5	90.7	1.0	15.7	90.9
1988-1992年	15.6	28.0	122.3	3.6	44.0	128.1	6.0	11.5	79.9	1.2	15.0	102.8
1993-1997年	11.6	24.6	92.6	2.6	35.6	97.3	5.0	9.6	78.3	1.0	12.9	100.0
1998-2002年	18.2	35.4	96.6	5.0	58.5	104.6	7.0	12.1	88.0	1.2	14.9	98.9
2003-2007年	20.2	37.4	104.1	5.4	64.7	115.6	5.6	11.6	81.8	0.8	12.6	91.9
2008-2012年	19.6	36.0	107.5	4.8	58.8	121.1	8.4	12.8	102.8	1.0	14.6	97.7
	15-24歳			55-64歳			15-24歳			55-64歳		
1983-1987年	1.6	18.3	131.2	4.2	54.9	129.3	0.8	8.0	117.8	0.6	14.7	74.7
1988-1992年	0.4	9.2	92.5	2.4	34.5	97.2	0.0	4.1	77.1	0.6	14.0	78.1
1993-1997年	0.2	9.4	82.7	2.4	37.5	93.1	0.2	4.7	90.8	0.4	11.7	73.3
1998-2002年	1.0	15.9	100.4	3.4	56.2	88.4	0.4	6.9	97.7	1.0	17.0	90.6
2003-2007年	0.8	16.4	94.2	4.8	60.7	105.1	0.4	8.4	93.5	1.2	16.3	97.3
2008-2012年	1.2	22.0	103.8	4.0	47.9	98.7	0.4	9.3	95.5	2.0	17.3	116.3
	25-34歳			65-74歳			25-34歳			65-74歳		
1983-1987年	3.2	34.2	133.6	0.8	33.0	75.3	1.0	11.6	107.9	2.2	35.7	114.2
1988-1992年	2.8	30.1	157.5	1.6	35.4	100.4	1.2	11.1	128.6	0.8	18.3	70.1
1993-1997年	1.8	23.8	121.8	1.0	24.5	76.9	0.4	7.9	94.5	0.8	14.9	76.6
1998-2002年	0.8	22.7	84.1	2.8	44.2	97.3	1.2	13.4	115.8	1.0	17.2	82.0
2003-2007年	2.6	35.9	115.8	2.4	40.1	93.4	0.4	11.3	86.8	0.8	15.4	82.5
2008-2012年	1.8	32.2	98.9	2.6	40.6	102.8	0.8	14.2	99.2	1.0	16.4	92.4
	35-44歳			75歳以上			35-44歳			75歳以上		
1983-1987年	2.0	29.4	92.3	0.8	52.5	67.1	1.0	12.2	103.5	1.2	38.8	67.3
1988-1992年	3.4	32.7	138.1	1.2	50.4	78.1	1.0	10.4	108.0	1.2	30.0	62.8
1993-1997年	2.2	26.7	108.7	1.4	45.3	87.0	0.6	8.3	97.1	1.6	27.8	80.9
1998-2002年	3.4	42.1	119.6	1.8	47.6	90.3	0.8	10.5	102.0	1.4	21.7	69.8
2003-2007年	2.0	35.7	89.1	2.2	43.4	96.4	1.0	13.2	104.7	1.0	14.1	62.9
2008-2012年	3.0	41.7	112.2	2.2	37.9	91.2	0.6	12.6	92.9	2.6	22.0	114.6

注：　総数(10歳以上)については、率は年齢調整死亡率(ベイズ推定値)、対全国比は標準化死亡比 SMR(ベイズ推定値)を算出

第6表　二次医療圏・性・年齢階級別の自殺の推移：自殺死亡数、死亡率、対全国比

熊本県:有明　　（2013年3月31日現在の二次医療圏 ; 10歳以上）

	男						女					
	自殺死亡		対全国比	自殺死亡		対全国比	自殺死亡		対全国比	自殺死亡		対全国比
	数 1年当り	率 10万対	×100	数 1年当り	率 10万対	×100	数 1年当り	率 10万対	×100	数 1年当り	率 10万対	×100
	総数(10歳以上)			45-54歳			総数(10歳以上)			45-54歳		
1983-1987年	24.4	31.8	97.1	6.2	52.1	103.1	11.0	13.3	79.5	2.2	16.9	98.1
1988-1992年	24.6	27.9	119.4	3.6	33.3	97.0	12.0	11.8	89.6	1.2	12.7	86.8
1993-1997年	23.0	26.7	109.1	7.6	51.2	139.9	10.6	10.3	91.1	1.2	11.5	89.0
1998-2002年	30.0	36.5	99.8	8.0	58.2	104.0	13.6	12.6	98.8	2.0	15.0	99.5
2003-2007年	38.6	42.7	125.8	8.4	65.8	117.7	12.8	12.2	100.0	1.2	12.1	88.3
2008-2012年	31.4	36.2	112.8	5.0	50.3	103.4	13.2	13.2	104.8	2.0	16.6	111.4
	15-24歳			55-64歳			15-24歳			55-64歳		
1983-1987年	1.6	14.9	107.1	5.6	48.7	114.7	1.0	7.7	113.3	2.0	17.3	87.8
1988-1992年	0.8	9.4	94.8	4.2	35.8	100.8	0.4	4.8	91.7	2.0	16.3	91.2
1993-1997年	1.6	12.9	114.1	4.2	38.4	95.3	0.0	3.5	68.0	2.2	16.3	102.5
1998-2002年	1.4	15.1	95.6	6.8	62.6	98.6	0.8	7.3	103.9	3.2	21.7	115.1
2003-2007年	2.2	20.2	115.5	8.6	66.3	114.9	0.6	8.0	89.4	3.4	20.5	122.2
2008-2012年	1.8	22.3	105.2	8.2	55.0	113.2	0.6	8.9	91.9	3.4	18.7	125.4
	25-34歳			65-74歳			25-34歳			65-74歳		
1983-1987年	4.0	29.7	116.2	1.2	27.9	63.8	1.2	10.3	95.3	1.8	23.8	76.3
1988-1992年	4.2	32.5	170.1	2.8	35.2	99.9	0.8	8.3	96.3	3.4	29.6	113.3
1993-1997年	1.0	16.1	82.6	2.2	26.5	82.9	1.0	9.1	109.9	3.0	22.7	116.4
1998-2002年	2.4	27.6	102.1	3.6	39.2	86.1	1.0	11.5	98.9	3.0	22.3	106.4
2003-2007年	4.0	38.1	123.0	6.0	52.9	123.4	0.2	9.4	72.0	2.8	20.4	109.8
2008-2012年	2.6	31.7	97.2	4.8	44.6	113.0	1.2	14.3	99.9	1.2	14.4	81.2
	35-44歳			75歳以上			35-44歳			75歳以上		
1983-1987年	3.2	27.8	87.3	2.6	67.5	86.2	1.2	10.8	91.4	1.6	32.2	55.9
1988-1992年	5.6	34.6	145.8	3.4	66.4	102.9	1.0	8.8	91.5	3.2	40.3	84.2
1993-1997年	3.8	28.9	118.1	2.6	47.0	90.2	1.2	9.1	106.5	2.0	22.4	65.1
1998-2002年	4.8	43.2	122.7	2.8	44.1	83.6	1.0	10.0	97.0	2.6	22.7	73.2
2003-2007年	4.8	49.7	124.0	4.6	51.4	114.2	1.2	12.7	100.6	3.4	22.5	100.4
2008-2012年	3.8	40.1	107.9	5.0	48.2	116.2	1.2	13.5	99.7	3.6	20.5	106.7

注：　総数(10歳以上)については、率は年齢調整死亡率(ベイズ推定値)、対全国比は標準化死亡比 SMR(ベイズ推定値)を算出

第6表　二次医療圏・性・年齢階級別の自殺の推移：自殺死亡数、死亡率、対全国比

熊本県:鹿本　　（2013年3月31日現在の二次医療圏 ; 10歳以上）

	男						女					
	自殺死亡		対全国比	自殺死亡		対全国比	自殺死亡		対全国比	自殺死亡		対全国比
	数 1年当り	率 10万対	×100	数 1年当り	率 10万対	×100	数 1年当り	率 10万対	×100	数 1年当り	率 10万対	×100
	総数(10歳以上)			45-54歳			総数(10歳以上)			45-54歳		
1983-1987年	10.8	35.0	116.7	2.2	53.0	104.9	3.2	13.5	77.1	0.8	17.4	100.9
1988-1992年	8.2	25.8	112.8	2.0	41.7	121.4	4.8	12.5	97.9	0.6	14.6	100.0
1993-1997年	7.2	25.6	101.4	1.6	37.8	103.3	4.6	11.0	104.1	0.4	12.3	95.1
1998-2002年	10.2	36.1	100.9	3.0	61.1	109.2	4.4	12.5	96.1	0.6	14.8	98.2
2003-2007年	11.0	38.1	107.9	1.4	45.9	82.1	4.0	12.4	96.8	0.2	12.1	88.5
2008-2012年	9.4	33.9	103.0	1.0	43.4	89.4	2.4	12.1	85.7	0.4	14.4	96.4
	15-24歳			55-64歳			15-24歳			55-64歳		
1983-1987年	0.4	13.7	98.2	1.4	40.6	95.5	0.2	6.7	98.1	0.4	16.4	82.9
1988-1992年	0.6	11.2	112.8	1.8	39.1	110.1	0.2	5.4	102.0	1.4	20.8	116.7
1993-1997年	0.2	10.6	94.0	2.8	51.8	128.6	0.0	4.6	87.3	1.0	17.6	110.7
1998-2002年	0.8	17.5	110.9	1.6	56.4	88.8	0.2	7.0	99.4	0.8	18.9	100.5
2003-2007年	0.4	17.0	97.4	3.2	67.5	116.9	0.4	9.9	110.1	1.6	20.4	122.1
2008-2012年	0.2	19.2	90.8	3.0	54.8	112.8	0.2	9.5	97.6	0.4	13.9	92.9
	25-34歳			65-74歳			25-34歳			65-74歳		
1983-1987年	1.6	30.1	117.8	1.4	48.5	110.7	0.2	9.5	88.1	0.8	28.1	89.9
1988-1992年	0.6	19.0	99.5	0.8	33.0	93.5	0.4	9.1	105.1	0.8	23.5	90.0
1993-1997年	0.8	21.6	110.4	0.6	26.5	83.2	0.2	8.1	97.1	0.6	17.2	88.2
1998-2002年	2.0	35.8	132.6	1.6	44.9	98.8	0.8	13.6	117.5	1.0	21.3	101.6
2003-2007年	1.4	35.5	114.4	1.4	41.8	97.3	0.2	12.2	94.0	0.8	18.6	99.7
2008-2012年	0.6	30.7	94.4	1.6	42.3	107.2	0.2	13.5	94.4	0.6	17.3	97.2
	35-44歳			75歳以上			35-44歳			75歳以上		
1983-1987年	1.4	33.0	103.5	2.4	110.2	140.7	0.4	11.4	96.3	0.4	32.2	55.8
1988-1992年	1.2	24.9	105.2	1.0	58.7	91.1	0.4	9.5	98.8	1.0	37.3	78.0
1993-1997年	1.2	26.4	107.8	0.0	27.4	52.7	0.6	9.7	113.8	1.8	41.5	120.6
1998-2002年	0.6	29.7	84.2	0.6	39.3	74.5	0.2	9.6	92.5	0.8	22.5	72.4
2003-2007年	2.2	53.7	134.0	1.0	38.8	86.3	0.2	11.8	93.1	0.6	15.7	70.0
2008-2012年	1.0	37.0	99.5	2.0	47.1	113.6	0.0	11.9	87.7	0.6	14.6	75.8

注：　総数(10歳以上)については、率は年齢調整死亡率(ベイズ推定値)、対全国比は標準化死亡比 SMR(ベイズ推定値)を算出

第6表　二次医療圏・性・年齢階級別の自殺の推移：自殺死亡数、死亡率、対全国比

熊本県:菊池　　（2013年3月31日現在の二次医療圏 ; 10歳以上）

	男						女					
	自殺死亡		対全国比	自殺死亡		対全国比	自殺死亡		対全国比	自殺死亡		対全国比
	数 1年当り	率 10万対	×100	数 1年当り	率 10万対	×100	数 1年当り	率 10万対	×100	数 1年当り	率 10万対	×100
	総数(10歳以上)			45-54歳			総数(10歳以上)			45-54歳		
1983-1987年	20.8	35.6	118.3	4.2	53.0	104.8	7.6	13.9	85.5	0.8	14.2	82.5
1988-1992年	12.2	22.6	86.7	2.4	31.6	92.1	9.4	12.7	98.4	2.0	17.2	117.5
1993-1997年	20.0	27.7	116.9	3.4	34.9	95.5	7.2	10.1	86.2	1.0	11.7	91.0
1998-2002年	28.8	38.9	110.9	8.6	67.2	120.0	11.2	13.0	101.0	2.4	16.9	112.4
2003-2007年	32.0	40.5	115.0	8.8	72.1	129.0	9.2	11.8	89.1	1.0	11.6	84.9
2008-2012年	29.8	35.3	108.1	5.4	50.4	103.7	9.6	12.0	90.2	1.4	14.0	93.9
	15-24歳			55-64歳			15-24歳			55-64歳		
1983-1987年	2.0	19.4	138.8	4.4	53.1	125.0	0.8	7.7	113.2	1.4	18.7	94.7
1988-1992年	0.8	9.7	98.4	1.8	27.9	78.4	0.6	5.7	108.1	1.6	17.7	99.4
1993-1997年	1.0	10.9	96.8	4.6	48.4	120.2	0.4	4.8	92.9	1.2	14.6	91.8
1998-2002年	2.2	18.2	115.5	5.6	64.7	101.9	0.6	6.7	95.0	1.0	15.9	84.2
2003-2007年	1.2	15.5	89.0	5.8	56.5	97.9	1.0	9.6	106.6	2.0	17.3	103.1
2008-2012年	1.6	19.7	92.8	7.8	57.1	117.6	0.6	8.7	89.4	1.2	12.9	86.3
	25-34歳			65-74歳			25-34歳			65-74歳		
1983-1987年	2.6	27.0	105.7	1.2	36.9	84.2	1.2	11.4	105.6	1.4	28.8	92.2
1988-1992年	0.8	14.3	74.8	1.4	31.2	88.6	0.8	8.7	100.3	1.6	24.9	95.3
1993-1997年	1.8	20.6	105.5	2.2	32.7	102.7	0.8	8.5	102.2	1.8	20.9	107.4
1998-2002年	2.4	26.7	98.9	2.4	38.0	83.7	1.0	11.2	96.9	2.2	22.7	107.9
2003-2007年	3.2	30.6	98.6	4.0	47.6	110.9	1.2	12.4	95.4	2.2	20.9	112.3
2008-2012年	3.0	29.8	91.4	3.8	43.5	110.2	1.4	13.7	95.4	0.8	14.5	81.4
	35-44歳			75歳以上			35-44歳			75歳以上		
1983-1987年	4.0	37.7	118.5	2.4	90.4	115.4	1.0	11.4	96.6	1.0	36.4	63.1
1988-1992年	3.2	26.8	112.9	1.8	59.7	92.6	1.0	9.5	97.9	1.8	37.2	77.6
1993-1997年	4.6	35.1	143.1	2.4	58.8	112.9	0.8	7.9	93.5	1.2	22.2	64.6
1998-2002年	5.2	45.4	128.8	2.4	51.5	97.7	2.2	14.4	138.9	1.8	24.0	77.2
2003-2007年	5.6	52.0	129.8	3.4	51.3	113.9	0.6	10.2	81.0	1.2	14.6	64.9
2008-2012年	3.8	36.0	96.8	4.4	52.1	125.6	1.2	12.6	92.8	3.0	22.6	117.3

注：　総数(10歳以上)については、率は年齢調整死亡率(ベイズ推定値)、対全国比は標準化死亡比 SMR(ベイズ推定値)を算出

第6表　二次医療圏・性・年齢階級別の自殺の推移：自殺死亡数、死亡率、対全国比

熊本県:阿蘇　　（2013年3月31日現在の二次医療圏 ; 10歳以上）

	男						女					
	自殺死亡		対全国比	自殺死亡		対全国比	自殺死亡		対全国比	自殺死亡		対全国比
	数 1年当り	率 10万対	×100	数 1年当り	率 10万対	×100	数 1年当り	率 10万対	×100	数 1年当り	率 10万対	×100
	総数(10歳以上)			45-54歳			総数(10歳以上)			45-54歳		
1983-1987年	15.4	37.1	130.7	3.6	61.0	120.6	8.6	16.9	120.5	1.8	21.1	122.5
1988-1992年	11.4	27.7	123.7	2.4	42.5	123.7	7.8	14.1	120.2	1.8	19.0	130.1
1993-1997年	12.2	28.6	126.8	2.4	41.3	112.9	4.4	10.3	93.2	0.8	13.7	105.9
1998-2002年	19.0	41.3	136.8	3.6	61.1	109.2	5.2	12.5	95.4	0.4	13.6	90.0
2003-2007年	17.8	42.4	133.1	3.4	62.5	111.8	7.2	13.4	117.4	1.2	16.0	116.6
2008-2012年	18.0	39.3	136.8	4.8	72.7	149.5	6.2	13.1	109.5	0.8	15.7	105.6
	15-24歳			55-64歳			15-24歳			55-64歳		
1983-1987年	0.4	12.7	90.9	3.6	56.1	132.0	0.6	8.2	119.7	1.0	18.9	95.7
1988-1992年	0.6	10.7	108.4	1.0	27.7	78.0	0.2	5.3	100.6	0.6	15.4	86.3
1993-1997年	0.8	12.8	113.0	1.8	38.8	96.5	0.4	6.1	116.4	1.0	16.3	102.8
1998-2002年	1.2	18.9	119.9	5.2	88.3	139.1	0.4	7.7	109.1	0.2	15.4	81.6
2003-2007年	0.6	17.4	99.6	3.8	67.3	116.7	0.0	7.4	82.6	1.4	19.0	113.3
2008-2012年	0.6	20.9	98.5	3.4	52.6	108.3	0.2	9.4	96.6	1.4	17.0	114.0
	25-34歳			65-74歳			25-34歳			65-74歳		
1983-1987年	3.0	38.0	148.6	1.2	43.5	99.3	1.6	16.1	149.2	0.4	22.4	71.6
1988-1992年	1.2	22.3	116.7	2.0	44.8	127.2	0.4	8.8	101.9	1.4	27.8	106.6
1993-1997年	1.4	24.9	127.6	1.4	32.2	101.0	0.0	7.1	84.8	1.0	19.1	98.1
1998-2002年	2.0	35.0	129.5	2.6	49.3	108.3	0.6	12.6	108.5	1.6	23.7	112.8
2003-2007年	2.2	40.8	131.6	4.2	64.5	150.4	1.0	16.0	122.8	1.2	19.6	105.1
2008-2012年	1.6	36.7	112.8	2.2	44.5	112.7	0.4	14.3	99.8	0.8	17.4	97.8
	35-44歳			75歳以上			35-44歳			75歳以上		
1983-1987年	2.6	40.7	127.7	1.0	65.3	83.4	1.0	13.7	116.0	2.2	71.6	124.1
1988-1992年	2.6	33.3	140.4	1.6	68.7	106.4	0.8	10.8	111.8	2.6	63.6	132.9
1993-1997年	3.2	40.6	165.7	1.2	50.0	96.1	0.0	6.7	78.6	1.2	29.8	86.5
1998-2002年	2.0	40.1	113.7	2.4	64.8	122.8	0.8	12.1	117.0	1.2	25.0	80.5
2003-2007年	2.8	56.6	141.3	0.8	32.0	71.2	0.2	11.4	90.5	2.2	28.6	127.5
2008-2012年	1.4	38.8	104.3	4.0	62.8	151.5	0.2	12.5	92.2	2.4	25.3	131.4

注：　総数(10歳以上)については、率は年齢調整死亡率(ベイズ推定値)、対全国比は標準化死亡比 SMR(ベイズ推定値)を算出

第6表　二次医療圏・性・年齢階級別の自殺の推移：自殺死亡数、死亡率、対全国比

熊本県:上益城　　（2013年3月31日現在の二次医療圏 ; 10歳以上）

	男						女					
	自殺死亡		対全国比	自殺死亡		対全国比	自殺死亡		対全国比	自殺死亡		対全国比
	数 1年当り	率 10万対	×100	数 1年当り	率 10万対	×100	数 1年当り	率 10万対	×100	数 1年当り	率 10万対	×100
	総数(10歳以上)			45-54歳			総数(10歳以上)			45-54歳		
1983-1987年	15.4	35.8	118.8	3.6	56.5	111.8	5.4	14.0	83.2	1.2	17.6	102.2
1988-1992年	9.4	24.3	95.9	3.0	43.9	127.9	5.0	11.5	82.4	0.6	13.5	92.6
1993-1997年	12.6	26.9	113.8	2.6	38.9	106.3	5.2	10.5	91.0	0.4	11.3	87.6
1998-2002年	14.6	35.4	95.4	4.6	60.8	108.6	6.4	12.3	94.5	1.2	15.7	104.3
2003-2007年	17.6	38.4	110.2	4.0	59.9	107.1	7.2	12.7	104.9	1.0	14.2	103.3
2008-2012年	17.8	36.3	116.5	2.6	49.1	101.0	9.6	14.2	123.3	1.2	16.6	111.2
	15-24歳			55-64歳			15-24歳			55-64歳		
1983-1987年	1.4	18.9	135.5	2.8	46.8	110.1	0.0	5.5	79.9	0.6	16.0	80.9
1988-1992年	0.4	9.7	97.6	1.6	31.0	87.3	0.2	5.0	94.7	1.2	17.8	99.7
1993-1997年	0.6	11.5	101.3	3.8	51.4	127.6	0.8	7.2	137.3	1.8	19.9	125.2
1998-2002年	0.2	12.9	81.6	2.2	51.9	81.7	0.4	7.2	102.7	1.4	19.8	105.4
2003-2007年	1.0	18.6	106.4	4.4	64.4	111.6	0.2	8.0	88.9	1.4	18.0	107.2
2008-2012年	1.2	23.6	111.3	4.4	53.7	110.5	0.6	11.1	114.6	1.0	14.7	98.7
	25-34歳			65-74歳			25-34歳			65-74歳		
1983-1987年	2.2	30.4	119.0	1.2	41.2	94.0	1.0	12.5	115.8	0.8	25.3	81.1
1988-1992年	1.4	22.7	119.0	1.4	35.5	100.8	0.0	6.8	77.9	0.4	16.8	64.4
1993-1997年	1.0	20.7	106.0	1.6	32.3	101.4	0.2	7.5	90.7	0.6	14.9	76.7
1998-2002年	1.2	27.3	101.1	1.8	39.8	87.6	0.6	11.8	102.1	0.8	17.4	82.9
2003-2007年	1.0	28.0	90.4	1.8	38.5	89.7	0.6	12.9	99.3	1.4	19.8	106.6
2008-2012年	2.0	36.0	110.6	2.4	42.7	108.2	1.2	16.9	117.6	1.8	21.3	119.6
	35-44歳			75歳以上			35-44歳			75歳以上		
1983-1987年	2.8	38.8	122.1	1.4	72.9	93.0	0.6	11.5	97.1	1.2	43.8	76.0
1988-1992年	0.4	16.0	67.4	1.2	56.2	87.1	0.4	8.9	92.1	2.0	47.5	99.2
1993-1997年	2.6	32.6	132.8	0.2	27.5	52.9	0.6	8.8	103.3	0.8	21.2	61.7
1998-2002年	2.6	41.6	118.2	2.0	54.1	102.6	0.2	8.7	83.9	1.8	28.5	91.9
2003-2007年	2.8	50.4	125.8	2.6	51.6	114.6	0.6	12.5	99.2	2.0	24.3	108.5
2008-2012年	1.4	35.7	95.9	3.8	56.5	136.3	0.6	13.4	98.9	3.2	28.5	148.4

注：　総数(10歳以上)については、率は年齢調整死亡率(ベイズ推定値)、対全国比は標準化死亡比 SMR(ベイズ推定値)を算出

第6表　二次医療圏・性・年齢階級別の自殺の推移：自殺死亡数、死亡率、対全国比

熊本県:八代　　（2013年3月31日現在の二次医療圏 ; 10歳以上）

	男						女					
	自殺死亡		対全国比	自殺死亡		対全国比	自殺死亡		対全国比	自殺死亡		対全国比
	数 1年当り	率 10万対	×100	数 1年当り	率 10万対	×100	数 1年当り	率 10万対	×100	数 1年当り	率 10万対	×100
	総数(10歳以上)			45-54歳			総数(10歳以上)			45-54歳		
1983-1987年	25.0	35.7	114.9	6.4	57.2	113.1	10.6	14.0	87.9	2.2	17.5	101.6
1988-1992年	23.0	29.2	130.7	5.4	46.3	134.8	9.2	11.6	84.1	1.6	14.4	98.3
1993-1997年	23.6	28.3	127.4	6.2	47.8	130.5	9.4	10.6	94.6	1.6	13.3	102.7
1998-2002年	33.2	40.8	124.8	10.0	76.4	136.5	12.0	12.8	101.2	2.0	15.8	104.9
2003-2007年	32.8	42.5	125.8	9.0	78.9	141.0	11.8	12.7	104.9	1.4	13.5	98.3
2008-2012年	27.2	36.5	115.3	3.8	45.6	93.8	7.6	11.7	84.2	0.8	12.6	84.5
	15-24歳			55-64歳			15-24歳			55-64歳		
1983-1987年	1.4	14.6	104.5	3.8	42.3	99.4	0.2	5.3	77.5	2.4	20.7	104.8
1988-1992年	1.0	10.3	103.7	5.0	43.8	123.2	0.4	5.0	94.0	1.4	14.9	83.4
1993-1997年	0.8	10.5	92.9	6.4	54.3	135.0	0.4	5.0	95.2	2.4	18.0	113.2
1998-2002年	1.4	16.1	101.9	7.2	71.8	113.0	0.2	5.8	81.8	2.8	21.2	112.9
2003-2007年	1.2	17.0	97.3	6.6	61.8	107.1	0.2	6.9	77.1	1.8	16.4	97.9
2008-2012年	1.4	21.5	101.5	8.6	64.4	132.6	0.2	7.7	79.4	1.0	12.6	84.8
	25-34歳			65-74歳			25-34歳			65-74歳		
1983-1987年	3.8	31.2	122.0	1.6	37.6	85.8	0.2	6.9	64.1	2.0	29.3	93.8
1988-1992年	3.6	29.9	156.4	2.0	34.3	97.5	1.6	11.3	130.4	1.2	18.5	71.1
1993-1997年	0.8	15.2	78.0	3.6	40.8	128.0	1.4	10.6	127.9	1.2	14.9	76.3
1998-2002年	1.8	25.2	93.3	6.0	58.1	127.8	1.0	11.7	100.9	1.4	16.3	77.5
2003-2007年	2.4	31.3	100.9	5.6	55.6	129.5	1.4	14.5	111.7	2.4	20.0	107.2
2008-2012年	2.6	34.8	106.9	3.2	39.1	98.9	0.8	13.5	94.3	1.4	16.0	89.9
	35-44歳			75歳以上			35-44歳			75歳以上		
1983-1987年	5.6	42.5	133.5	2.4	81.6	104.2	0.6	9.2	77.9	3.0	61.1	105.9
1988-1992年	2.6	22.9	96.4	3.4	85.4	132.4	0.8	8.6	89.0	2.2	38.0	79.4
1993-1997年	2.8	25.7	104.6	3.0	66.6	127.9	0.8	8.0	94.4	1.6	24.3	70.5
1998-2002年	4.0	40.0	113.7	2.8	55.5	105.2	1.6	12.6	121.8	3.0	31.1	100.1
2003-2007年	4.6	49.9	124.4	3.2	47.4	105.3	1.2	13.0	102.9	3.4	26.6	118.7
2008-2012年	3.0	37.7	101.2	4.2	48.1	115.9	1.2	13.9	102.6	2.2	16.6	86.1

注：　総数(10歳以上)については、率は年齢調整死亡率(ベイズ推定値)、対全国比は標準化死亡比 SMR(ベイズ推定値)を算出

第6表　二次医療圏・性・年齢階級別の自殺の推移：自殺死亡数、死亡率、対全国比

熊本県:芦北　　（2013年3月31日現在の二次医療圏 ; 10歳以上）

	男						女					
	自殺死亡		対全国比	自殺死亡		対全国比	自殺死亡		対全国比	自殺死亡		対全国比
	数 1年当り	率 10万対	×100	数 1年当り	率 10万対	×100	数 1年当り	率 10万対	×100	数 1年当り	率 10万対	×100
	総数(10歳以上)			45-54歳			総数(10歳以上)			45-54歳		
1983-1987年	9.0	32.0	98.0	1.0	37.6	74.4	10.6	18.6	147.8	1.4	20.0	116.3
1988-1992年	10.4	27.3	129.1	2.0	40.1	116.8	8.0	14.5	130.1	0.8	15.2	104.1
1993-1997年	9.8	27.0	121.8	2.6	44.7	122.3	4.6	11.0	101.9	0.6	13.1	101.3
1998-2002年	10.2	35.8	100.2	3.2	62.9	112.4	4.2	12.1	93.3	0.2	13.1	87.3
2003-2007年	12.2	38.8	118.7	2.6	61.0	109.1	5.0	12.6	106.8	0.6	13.9	101.6
2008-2012年	9.6	34.9	108.0	1.8	51.6	106.2	3.0	12.8	91.9	0.2	13.4	89.9
	15-24歳			55-64歳			15-24歳			55-64歳		
1983-1987年	0.8	16.6	119.2	1.4	39.2	92.2	0.2	6.6	96.8	1.8	24.3	123.3
1988-1992年	0.2	9.5	96.1	2.6	45.6	128.4	0.4	6.2	117.4	2.0	23.5	131.7
1993-1997年	0.2	10.8	95.6	2.2	45.1	112.1	0.0	4.6	88.3	0.4	13.7	86.5
1998-2002年	0.0	13.6	85.8	2.8	67.6	106.5	0.0	6.3	89.7	1.4	21.5	114.3
2003-2007年	0.4	17.6	100.6	2.0	55.1	95.5	0.2	9.0	100.5	1.0	17.9	107.1
2008-2012年	0.8	24.1	113.6	2.4	51.2	105.4	0.4	11.1	114.9	0.4	13.9	93.4
	25-34歳			65-74歳			25-34歳			65-74歳		
1983-1987年	1.6	29.8	116.5	1.2	44.3	101.2	0.8	12.4	114.9	3.4	55.5	177.6
1988-1992年	0.8	20.6	107.6	1.6	42.0	119.2	0.4	9.0	104.2	1.4	28.6	109.7
1993-1997年	0.8	21.5	109.9	1.0	30.6	95.8	0.0	7.2	86.6	1.0	19.9	102.1
1998-2002年	0.8	27.6	102.1	1.2	40.6	89.3	0.2	11.1	95.5	0.8	19.4	92.2
2003-2007年	1.4	36.6	118.1	3.6	64.0	149.1	0.0	11.4	87.9	0.8	18.3	98.2
2008-2012年	0.2	29.2	89.8	1.8	43.4	109.9	0.6	15.9	111.0	0.2	15.1	84.7
	35-44歳			75歳以上			35-44歳			75歳以上		
1983-1987年	1.2	30.6	96.1	1.8	91.8	117.3	1.0	13.8	117.1	2.0	72.4	125.4
1988-1992年	1.0	23.3	98.2	2.2	86.4	134.0	1.4	13.3	137.4	1.6	48.7	101.7
1993-1997年	0.8	22.8	93.1	2.2	74.5	143.1	1.4	13.3	156.8	1.2	31.5	91.7
1998-2002年	0.6	29.6	84.0	1.6	56.9	108.0	0.0	8.6	83.0	1.6	32.1	103.2
2003-2007年	1.4	44.0	109.8	0.8	36.2	80.5	0.2	11.9	94.0	2.2	31.4	140.0
2008-2012年	0.4	33.5	90.1	2.2	50.3	121.1	0.0	12.1	89.1	1.2	18.9	98.1

注：　総数(10歳以上)については、率は年齢調整死亡率(ベイズ推定値)、対全国比は標準化死亡比 SMR(ベイズ推定値)を算出

第6表　二次医療圏・性・年齢階級別の自殺の推移：自殺死亡数、死亡率、対全国比

熊本県:球磨　　（2013年3月31日現在の二次医療圏 ; 10歳以上）

	男						女					
	自殺死亡		対全国比	自殺死亡		対全国比	自殺死亡		対全国比	自殺死亡		対全国比
	数 1年当り	率 10万対	×100	数 1年当り	率 10万対	×100	数 1年当り	率 10万対	×100	数 1年当り	率 10万対	×100
	総数(10歳以上)			45-54歳			総数(10歳以上)			45-54歳		
1983-1987年	19.2	36.1	120.3	5.6	65.4	129.2	14.6	18.5	139.6	2.0	19.3	112.3
1988-1992年	21.4	32.5	161.6	4.8	54.0	157.3	10.2	13.6	114.3	0.4	12.0	82.0
1993-1997年	21.2	31.0	154.7	3.8	44.2	120.8	7.0	10.6	97.5	1.4	14.6	113.0
1998-2002年	24.4	40.7	130.7	7.2	76.0	135.9	11.6	13.8	124.8	1.2	15.2	100.8
2003-2007年	26.0	44.9	142.6	7.8	90.5	161.9	7.6	12.4	100.8	1.2	14.5	106.1
2008-2012年	22.8	38.9	135.0	5.0	65.1	134.0	8.2	13.2	108.1	1.2	16.2	108.6
	15-24歳			55-64歳			15-24歳			55-64歳		
1983-1987年	0.4	11.5	82.7	3.4	45.6	107.2	0.8	8.2	120.7	2.2	22.1	111.9
1988-1992年	0.8	11.0	111.5	3.8	43.6	122.7	0.4	5.7	108.5	1.8	18.7	104.8
1993-1997年	0.4	10.6	93.8	5.2	57.5	142.7	0.0	4.2	81.2	2.0	19.1	120.2
1998-2002年	0.2	13.0	82.4	2.8	54.4	85.7	0.6	8.0	114.3	2.2	22.1	117.5
2003-2007年	0.6	16.7	96.0	5.2	68.6	118.8	0.2	8.1	90.0	1.0	15.9	95.0
2008-2012年	0.6	20.6	97.3	5.0	56.0	115.2	0.2	9.0	93.1	2.0	17.8	119.2
	25-34歳			65-74歳			25-34歳			65-74歳		
1983-1987年	2.0	26.0	101.6	3.0	58.7	134.1	0.8	10.6	98.0	3.8	49.0	156.8
1988-1992年	1.8	23.6	123.3	2.6	44.3	125.6	0.6	8.8	101.4	3.6	40.6	155.5
1993-1997年	1.0	19.6	100.3	4.2	52.3	163.9	0.2	7.3	87.4	2.2	23.7	121.5
1998-2002年	2.0	31.4	116.4	6.2	69.5	152.9	0.8	12.5	107.5	3.4	30.3	144.1
2003-2007年	2.0	35.2	113.5	3.4	49.1	114.3	0.0	10.2	78.6	2.0	21.2	114.0
2008-2012年	2.6	40.4	124.1	2.4	41.5	104.9	0.6	14.3	100.1	0.8	15.8	88.9
	35-44歳			75歳以上			35-44歳			75歳以上		
1983-1987年	2.8	34.8	109.3	2.0	85.0	108.5	1.4	13.7	116.1	3.6	89.5	155.1
1988-1992年	3.8	35.2	148.3	3.6	102.8	159.3	0.8	9.8	101.2	2.6	52.8	110.4
1993-1997年	2.8	31.4	128.3	3.8	89.8	172.4	0.6	8.4	98.8	0.6	17.0	49.3
1998-2002年	3.2	43.2	122.7	2.8	62.4	118.4	0.4	9.2	89.4	3.0	36.9	118.8
2003-2007年	3.2	51.2	127.7	3.8	60.9	135.3	0.8	13.1	103.8	2.4	24.5	109.0
2008-2012年	1.4	35.2	94.6	5.8	70.9	170.8	0.8	14.1	104.2	2.6	22.0	114.4

注：　総数(10歳以上)については、率は年齢調整死亡率(ベイズ推定値)、対全国比は標準化死亡比 SMR(ベイズ推定値)を算出

第6表　二次医療圏・性・年齢階級別の自殺の推移：自殺死亡数、死亡率、対全国比

熊本県:天草　　（2013年3月31日現在の二次医療圏 ; 10歳以上）

	男						女					
	自殺死亡		対全国比	自殺死亡		対全国比	自殺死亡		対全国比	自殺死亡		対全国比
	数 1年当り	率 10万対	×100	数 1年当り	率 10万対	×100	数 1年当り	率 10万対	×100	数 1年当り	率 10万対	×100
	総数(10歳以上)			45-54歳			総数(10歳以上)			45-54歳		
1983-1987年	20.0	31.1	90.5	5.0	49.3	97.4	12.6	14.5	90.4	1.8	16.3	94.5
1988-1992年	18.6	25.2	104.9	2.6	31.1	90.4	8.6	10.6	73.3	0.4	10.9	74.8
1993-1997年	19.2	26.3	106.5	3.4	35.7	97.4	9.4	10.4	89.0	2.2	16.0	124.0
1998-2002年	25.2	36.7	100.8	5.6	53.5	95.6	12.2	12.8	100.3	1.4	14.5	96.1
2003-2007年	27.2	39.6	112.4	8.4	75.9	135.7	10.4	11.9	98.7	2.0	16.0	116.5
2008-2012年	25.8	38.6	118.3	7.2	69.4	142.8	9.8	12.7	100.9	1.0	13.9	93.0
	15-24歳			55-64歳			15-24歳			55-64歳		
1983-1987年	1.4	15.8	113.1	2.4	30.8	72.4	0.6	7.0	102.5	1.8	16.7	84.5
1988-1992年	0.2	8.2	82.6	5.8	46.8	131.9	0.0	4.0	75.0	1.4	14.4	80.7
1993-1997年	0.6	10.8	95.2	3.8	39.3	97.7	0.6	6.1	117.3	1.2	13.1	82.7
1998-2002年	1.2	16.9	107.1	6.0	66.6	104.8	0.0	5.5	78.3	3.6	25.0	133.1
2003-2007年	0.8	17.2	98.4	6.8	66.9	115.9	0.0	6.8	75.1	1.8	17.2	102.5
2008-2012年	0.8	21.1	99.7	6.2	54.1	111.3	0.4	9.8	101.0	1.4	14.4	96.5
	25-34歳			65-74歳			25-34歳			65-74歳		
1983-1987年	2.4	23.8	93.3	3.4	49.6	113.4	2.4	15.4	143.0	2.8	30.6	97.8
1988-1992年	2.6	24.6	128.5	1.8	29.2	82.9	0.6	7.9	91.0	2.0	21.0	80.6
1993-1997年	1.8	21.7	111.3	3.6	37.5	117.6	0.6	8.1	97.3	2.6	20.7	106.2
1998-2002年	2.0	28.2	104.6	3.6	40.7	89.5	0.8	11.5	99.6	2.2	19.2	91.4
2003-2007年	1.4	28.1	90.6	2.8	36.2	84.4	0.4	11.3	87.1	1.8	17.4	93.3
2008-2012年	3.0	40.5	124.3	2.4	35.1	88.8	0.6	13.8	96.1	2.6	21.4	120.0
	35-44歳			75歳以上			35-44歳			75歳以上		
1983-1987年	3.8	35.2	110.5	1.6	51.1	65.3	0.4	9.0	76.4	2.8	44.8	77.6
1988-1992年	3.0	25.6	108.2	2.6	58.2	90.2	0.6	8.3	85.9	3.6	42.5	88.7
1993-1997年	3.6	30.5	124.3	2.2	45.3	87.0	0.6	7.5	88.1	1.6	19.1	55.4
1998-2002年	4.0	41.2	116.9	2.8	47.7	90.6	1.2	11.4	110.3	3.0	25.3	81.5
2003-2007年	3.4	44.9	112.0	3.6	46.4	103.1	0.2	9.7	77.2	4.2	27.2	121.4
2008-2012年	2.0	35.6	95.6	4.2	45.4	109.5	0.4	11.8	86.8	3.4	20.4	106.3

注：　総数(10歳以上)については、率は年齢調整死亡率(ベイズ推定値)、対全国比は標準化死亡比 SMR(ベイズ推定値)を算出

第6表　二次医療圏・性・年齢階級別の自殺の推移：自殺死亡数、死亡率、対全国比

大分県:東部　　（2013年3月31日現在の二次医療圏 ; 10歳以上）

	男						女					
	自殺死亡		対全国比	自殺死亡		対全国比	自殺死亡		対全国比	自殺死亡		対全国比
	数 1年当り	率 10万対	×100	数 1年当り	率 10万対	×100	数 1年当り	率 10万対	×100	数 1年当り	率 10万対	×100
	総数(10歳以上)			45-54歳			総数(10歳以上)			45-54歳		
1983-1987年	32.0	33.7	103.8	8.2	54.7	108.1	19.0	15.0	97.9	3.2	17.7	102.6
1988-1992年	25.0	24.8	100.8	4.2	31.3	91.2	15.2	11.9	86.3	3.2	16.6	113.2
1993-1997年	23.2	23.9	91.6	5.0	34.2	93.6	12.4	9.6	82.8	2.0	12.1	94.0
1998-2002年	42.0	38.5	111.2	9.6	60.9	108.9	18.0	12.7	99.7	3.6	18.0	119.3
2003-2007年	39.0	37.6	104.6	7.0	53.4	95.5	20.8	14.3	118.1	3.4	18.1	132.0
2008-2012年	35.6	35.1	103.9	7.2	56.5	116.3	14.2	12.8	92.5	1.6	13.9	93.3
	15-24歳			55-64歳			15-24歳			55-64歳		
1983-1987年	1.0	10.8	77.6	5.2	39.9	93.8	1.8	9.2	134.0	4.4	22.7	115.2
1988-1992年	1.0	9.1	91.7	6.2	39.6	111.7	0.2	3.7	69.7	2.8	16.3	91.4
1993-1997年	1.4	11.2	98.9	5.0	36.6	91.0	0.6	4.8	92.7	2.2	13.9	87.2
1998-2002年	3.0	19.8	125.0	10.0	69.4	109.2	0.2	5.0	71.8	3.6	19.9	105.7
2003-2007年	2.4	18.8	108.0	9.6	61.8	107.0	1.4	10.4	115.7	4.2	19.9	118.9
2008-2012年	2.4	22.4	105.5	7.0	46.4	95.5	1.4	11.5	118.1	1.6	12.3	82.7
	25-34歳			65-74歳			25-34歳			65-74歳		
1983-1987年	4.0	29.0	113.6	3.2	39.8	91.0	1.0	8.9	82.9	2.4	23.6	75.4
1988-1992年	2.6	21.2	111.0	3.0	32.2	91.4	1.8	10.8	125.1	1.6	15.1	57.8
1993-1997年	2.0	18.8	96.4	4.0	32.9	103.2	1.4	9.4	113.1	1.4	11.7	60.0
1998-2002年	3.2	27.1	100.2	6.8	49.1	107.9	1.6	11.9	102.3	3.2	19.4	92.2
2003-2007年	3.2	28.3	91.2	7.2	51.1	119.1	1.8	13.5	103.8	2.8	17.4	93.7
2008-2012年	3.6	32.4	99.5	4.8	38.2	96.8	1.8	15.1	105.1	2.0	14.9	84.0
	35-44歳			75歳以上			35-44歳			75歳以上		
1983-1987年	7.6	43.3	136.1	2.8	61.9	79.0	2.6	13.1	111.0	3.6	48.3	83.7
1988-1992年	4.4	26.9	113.3	3.6	59.6	92.3	2.2	11.1	115.4	3.2	33.0	68.9
1993-1997年	3.6	25.9	105.7	2.2	36.7	70.5	0.8	7.2	84.5	4.0	32.0	92.9
1998-2002年	4.8	38.3	108.7	4.4	52.3	99.2	1.4	10.6	102.3	4.4	28.3	91.2
2003-2007年	6.0	48.6	121.4	3.6	36.5	81.1	2.6	16.0	126.5	4.6	23.8	105.9
2008-2012年	4.4	36.8	98.9	6.2	47.1	113.5	2.0	14.4	105.9	3.8	17.7	92.2

注：　総数(10歳以上)については、率は年齢調整死亡率(ベイズ推定値)、対全国比は標準化死亡比 SMR(ベイズ推定値)を算出

第6表　二次医療圏・性・年齢階級別の自殺の推移：自殺死亡数、死亡率、対全国比

大分県:中部　　（2013年3月31日現在の二次医療圏 ; 10歳以上）

	男						女					
	自殺死亡		対全国比	自殺死亡		対全国比	自殺死亡		対全国比	自殺死亡		対全国比
	数 1年当り	率 10万対	×100	数 1年当り	率 10万対	×100	数 1年当り	率 10万対	×100	数 1年当り	率 10万対	×100
	総数(10歳以上)			45-54歳			総数(10歳以上)			45-54歳		
1983-1987年	64.0	32.4	98.6	16.6	53.0	104.8	34.4	14.9	98.1	6.6	18.9	109.5
1988-1992年	53.2	24.1	98.4	11.6	33.8	98.6	29.2	11.5	87.9	4.4	12.9	88.5
1993-1997年	53.4	23.0	89.3	14.2	34.9	95.5	25.0	9.4	82.0	5.4	12.7	98.4
1998-2002年	86.0	34.4	94.0	26.2	60.0	107.3	30.2	10.9	81.0	6.8	15.0	99.7
2003-2007年	90.2	35.4	95.5	22.4	58.5	104.6	28.8	10.6	78.7	5.8	14.0	101.9
2008-2012年	85.2	33.9	95.7	15.2	46.3	95.2	34.8	12.4	91.6	5.4	14.8	99.3
	15-24歳			55-64歳			15-24歳			55-64歳		
1983-1987年	4.4	13.3	95.1	8.8	38.1	89.8	1.8	5.8	85.3	6.8	22.9	116.3
1988-1992年	2.4	7.4	74.8	11.4	39.2	110.4	0.8	3.3	62.1	5.8	18.1	101.5
1993-1997年	5.0	11.7	103.5	9.8	34.0	84.5	1.6	4.5	86.8	6.2	17.8	112.1
1998-2002年	5.4	14.9	94.4	17.8	55.3	87.0	1.8	5.9	83.8	4.8	15.1	80.1
2003-2007年	5.0	16.4	94.1	21.0	53.7	93.1	0.8	4.7	52.6	4.2	12.1	72.4
2008-2012年	7.2	24.2	114.3	21.2	49.7	102.3	2.4	9.2	95.2	8.0	16.8	112.3
	25-34歳			65-74歳			25-34歳			65-74歳		
1983-1987年	10.2	27.3	107.0	5.0	39.1	89.4	4.0	10.1	93.8	4.0	24.4	77.9
1988-1992年	3.8	13.3	69.4	5.2	32.6	92.5	2.2	6.9	79.7	6.6	29.3	112.4
1993-1997年	5.2	17.0	87.0	3.4	19.3	60.6	2.4	7.3	87.6	3.4	14.2	72.7
1998-2002年	10.2	28.5	105.5	10.6	42.8	94.1	4.8	12.3	106.0	4.2	15.6	74.2
2003-2007年	9.4	26.6	85.7	9.0	35.0	81.5	4.0	11.3	86.7	4.4	15.1	80.9
2008-2012年	11.0	32.4	99.5	10.0	35.3	89.3	5.6	15.5	108.5	5.2	16.1	90.6
	35-44歳			75歳以上			35-44歳			75歳以上		
1983-1987年	12.4	29.7	93.4	6.6	88.1	112.5	5.4	12.2	102.9	5.6	53.1	92.1
1988-1992年	12.2	27.3	115.3	6.4	67.5	104.7	4.4	9.6	99.8	5.0	34.0	71.0
1993-1997年	9.6	24.7	100.9	6.2	54.1	103.9	2.8	7.3	85.4	3.2	18.3	53.2
1998-2002年	11.6	33.9	96.4	4.2	33.5	63.6	2.6	8.0	77.5	5.2	21.7	70.0
2003-2007年	15.4	45.4	113.2	8.0	42.9	95.3	4.0	11.5	91.4	5.4	17.4	77.7
2008-2012年	13.4	36.3	97.5	6.8	31.1	75.1	3.4	10.4	77.0	4.8	13.3	69.4

注：　総数(10歳以上)については、率は年齢調整死亡率(ベイズ推定値)、対全国比は標準化死亡比 SMR(ベイズ推定値)を算出

第6表　二次医療圏・性・年齢階級別の自殺の推移：自殺死亡数、死亡率、対全国比

大分県:南部　　（2013年3月31日現在の二次医療圏 ; 10歳以上）

	男						女					
	自殺死亡		対全国比	自殺死亡		対全国比	自殺死亡		対全国比	自殺死亡		対全国比
	数 1年当り	率 10万対	×100	数 1年当り	率 10万対	×100	数 1年当り	率 10万対	×100	数 1年当り	率 10万対	×100
	総数(10歳以上)			45-54歳			総数(10歳以上)			45-54歳		
1983-1987年	14.8	34.9	112.3	3.0	48.8	96.5	6.4	14.2	87.9	0.4	13.3	77.2
1988-1992年	12.6	27.0	120.1	2.4	37.7	109.7	7.4	12.8	102.7	0.6	13.1	89.8
1993-1997年	10.4	25.2	101.7	2.6	38.8	105.9	5.4	10.2	93.2	0.4	11.0	85.4
1998-2002年	20.2	41.5	129.3	6.4	78.3	139.8	6.6	12.3	97.8	1.4	16.5	109.6
2003-2007年	20.4	43.2	136.3	5.4	80.1	143.2	7.8	12.8	113.2	0.8	13.7	99.9
2008-2012年	14.6	35.9	111.3	1.6	43.6	89.8	6.6	13.2	105.6	0.4	13.4	89.7
	15-24歳			55-64歳			15-24歳			55-64歳		
1983-1987年	1.6	20.6	147.6	3.0	48.0	113.0	0.0	5.4	79.4	1.2	19.0	96.2
1988-1992年	0.4	9.8	98.8	3.6	46.7	131.5	0.0	4.3	81.0	2.0	21.3	119.1
1993-1997年	0.0	9.3	82.1	2.0	37.3	92.8	0.4	5.8	111.3	0.4	12.2	76.9
1998-2002年	0.6	15.8	100.1	4.2	69.7	109.6	0.0	6.0	84.9	1.4	19.5	103.4
2003-2007年	0.8	18.8	108.0	5.4	74.7	129.5	0.4	9.7	107.5	1.4	17.7	105.8
2008-2012年	0.6	21.5	101.2	3.6	52.0	107.0	0.2	9.4	97.0	1.0	14.8	99.5
	25-34歳			65-74歳			25-34歳			65-74歳		
1983-1987年	2.0	29.0	113.5	1.2	41.1	93.8	0.8	11.3	105.1	2.0	36.2	115.8
1988-1992年	1.0	20.0	104.7	1.6	38.4	109.0	0.8	10.1	116.3	1.0	22.2	84.9
1993-1997年	1.0	21.1	108.0	1.6	32.9	103.0	0.2	7.6	90.9	2.0	25.3	129.9
1998-2002年	1.6	30.4	112.6	2.2	43.4	95.4	0.0	9.5	81.9	2.0	24.6	116.9
2003-2007年	1.2	30.9	99.7	2.6	46.1	107.5	0.0	10.5	80.8	1.8	21.7	116.5
2008-2012年	2.0	38.2	117.3	1.6	36.7	93.0	0.4	13.9	96.9	2.2	22.8	127.9
	35-44歳			75歳以上			35-44歳			75歳以上		
1983-1987年	2.6	35.4	111.2	1.4	75.0	95.8	0.6	10.8	91.6	1.4	47.9	83.0
1988-1992年	2.6	30.5	128.8	1.0	53.4	82.8	0.6	9.4	97.4	2.4	54.9	114.8
1993-1997年	1.6	26.0	105.9	1.6	57.2	109.9	0.0	6.3	74.2	2.0	38.4	111.5
1998-2002年	2.8	45.4	128.9	2.2	61.8	117.1	0.4	9.8	94.4	1.4	26.0	83.7
2003-2007年	2.6	51.0	127.2	2.4	52.8	117.3	0.6	12.8	101.3	2.8	32.7	145.7
2008-2012年	2.8	45.7	122.8	2.4	45.4	109.4	1.0	15.3	113.0	1.4	17.5	90.9

注：　総数(10歳以上)については、率は年齢調整死亡率(ベイズ推定値)、対全国比は標準化死亡比 SMR(ベイズ推定値)を算出

第6表　二次医療圏・性・年齢階級別の自殺の推移：自殺死亡数、死亡率、対全国比

大分県:豊肥　　（2013年3月31日現在の二次医療圏 ; 10歳以上）

	男						女					
	自殺死亡		対全国比	自殺死亡		対全国比	自殺死亡		対全国比	自殺死亡		対全国比
	数 1年当り	率 10万対	×100	数 1年当り	率 10万対	×100	数 1年当り	率 10万対	×100	数 1年当り	率 10万対	×100
	総数(10歳以上)			45-54歳			総数(10歳以上)			45-54歳		
1983-1987年	21.2	40.9	152.4	4.6	65.2	129.0	11.4	17.6	131.7	2.0	20.9	121.3
1988-1992年	13.8	28.0	131.7	2.4	41.2	120.1	10.8	14.9	136.9	1.4	16.9	115.5
1993-1997年	14.2	28.8	134.7	2.6	42.5	116.1	6.8	11.2	111.1	0.8	13.4	104.1
1998-2002年	15.8	37.5	115.6	4.4	69.3	123.8	7.8	13.1	113.1	0.8	15.2	101.2
2003-2007年	17.2	41.1	130.7	2.8	59.8	106.9	6.2	12.9	106.3	1.4	17.2	125.3
2008-2012年	14.6	36.4	122.6	2.0	51.7	106.4	5.8	13.5	106.1	0.4	14.2	95.1
	15-24歳			55-64歳			15-24歳			55-64歳		
1983-1987年	0.6	14.5	103.8	5.0	61.0	143.5	0.2	6.6	96.8	1.6	20.2	102.4
1988-1992年	0.6	10.9	110.4	4.4	51.6	145.3	0.0	4.6	86.3	1.8	19.9	111.3
1993-1997年	1.0	13.8	122.4	3.8	52.3	129.9	0.2	5.3	101.9	1.8	19.7	123.8
1998-2002年	1.2	19.4	122.8	3.4	68.1	107.2	0.4	7.8	110.9	1.0	18.5	98.4
2003-2007年	1.4	22.7	129.9	3.4	63.4	109.8	0.0	7.7	85.9	0.4	14.8	88.3
2008-2012年	0.4	20.7	97.7	4.2	59.5	122.4	0.2	9.7	100.2	0.8	15.0	100.4
	25-34歳			65-74歳			25-34歳			65-74歳		
1983-1987年	3.4	43.0	168.2	1.8	44.7	102.2	0.2	9.3	86.5	3.2	46.4	148.4
1988-1992年	0.4	17.0	88.8	2.8	47.5	134.9	0.8	10.9	125.6	2.6	35.2	135.0
1993-1997年	1.2	24.5	125.5	1.6	30.7	96.1	0.2	8.1	97.5	1.4	19.8	101.5
1998-2002年	0.2	23.1	85.6	3.2	50.1	110.2	0.4	11.9	102.7	1.8	22.9	108.9
2003-2007年	1.4	35.2	113.5	2.4	44.9	104.7	0.2	12.2	93.8	1.4	19.8	106.1
2008-2012年	0.4	29.6	91.0	2.4	45.6	115.5	1.2	18.6	130.0	1.4	19.9	111.7
	35-44歳			75歳以上			35-44歳			75歳以上		
1983-1987年	2.6	40.2	126.2	3.2	108.9	139.0	1.0	13.4	113.3	3.2	84.6	146.7
1988-1992年	2.0	29.4	124.1	1.2	52.4	81.2	0.8	10.8	111.9	3.4	68.8	143.8
1993-1997年	1.2	25.5	103.9	2.8	71.5	137.3	0.2	7.7	90.5	2.2	39.4	114.4
1998-2002年	0.4	26.9	76.4	3.0	66.1	125.5	0.2	9.5	91.5	3.2	42.9	138.0
2003-2007年	2.2	53.2	132.8	3.6	60.8	134.9	0.6	13.6	108.0	2.2	25.5	113.7
2008-2012年	1.4	40.0	107.6	3.8	55.0	132.6	0.2	12.8	94.6	1.6	18.0	93.4

注：　総数(10歳以上)については、率は年齢調整死亡率(ベイズ推定値)、対全国比は標準化死亡比 SMR(ベイズ推定値)を算出

第6表　二次医療圏・性・年齢階級別の自殺の推移：自殺死亡数、死亡率、対全国比

大分県:西部　　（2013年3月31日現在の二次医療圏 ; 10歳以上）

	男						女					
	自殺死亡		対全国比	自殺死亡		対全国比	自殺死亡		対全国比	自殺死亡		対全国比
	数 1年当り	率 10万対	×100	数 1年当り	率 10万対	×100	数 1年当り	率 10万対	×100	数 1年当り	率 10万対	×100
	総数(10歳以上)			45-54歳			総数(10歳以上)			45-54歳		
1983-1987年	19.4	35.1	116.7	4.6	55.9	110.6	6.0	13.1	73.9	0.4	12.4	72.0
1988-1992年	14.4	26.1	111.3	2.4	34.0	99.0	7.0	11.8	86.9	1.2	14.8	101.2
1993-1997年	18.0	28.7	129.9	3.6	41.4	113.1	5.0	9.6	78.8	0.6	11.4	87.9
1998-2002年	24.6	40.4	126.4	8.2	81.0	144.8	8.0	12.2	97.1	0.6	12.9	85.4
2003-2007年	25.2	43.6	133.5	6.0	72.8	130.1	6.4	11.9	91.2	0.4	11.5	83.7
2008-2012年	16.4	34.2	102.2	2.2	42.7	87.8	5.4	12.0	88.5	1.0	15.4	103.0
	15-24歳			55-64歳			15-24歳			55-64歳		
1983-1987年	1.0	15.2	108.8	3.6	46.5	109.4	0.2	6.0	87.4	0.4	13.2	67.0
1988-1992年	0.8	10.8	108.8	3.2	38.7	109.0	0.4	5.5	105.2	1.2	16.2	90.5
1993-1997年	0.6	11.2	98.9	4.4	50.8	126.2	0.4	5.6	106.8	0.6	12.4	77.9
1998-2002年	0.8	15.8	100.1	5.6	75.0	118.0	0.0	5.7	80.9	1.6	19.5	103.5
2003-2007年	0.6	16.6	95.0	7.4	83.0	143.8	0.2	8.0	89.0	2.2	20.0	119.5
2008-2012年	0.8	21.4	100.7	5.2	56.4	116.1	0.0	7.7	79.7	0.6	12.9	86.3
	25-34歳			65-74歳			25-34歳			65-74歳		
1983-1987年	2.2	27.4	107.3	2.4	51.2	117.0	1.4	13.3	123.5	1.4	27.4	87.6
1988-1992年	1.8	23.1	121.0	1.4	32.0	90.8	0.4	8.0	92.3	0.8	17.9	68.8
1993-1997年	1.2	20.1	103.0	2.4	35.9	112.5	0.6	8.8	105.5	1.4	18.6	95.5
1998-2002年	1.4	26.7	98.9	3.4	48.4	106.4	0.2	9.8	84.8	1.8	21.4	101.9
2003-2007年	2.2	34.9	112.5	3.0	45.6	106.3	0.4	11.7	90.2	1.4	18.3	98.3
2008-2012年	1.0	29.5	90.6	2.6	41.8	105.8	0.2	12.3	85.6	1.4	18.4	103.4
	35-44歳			75歳以上			35-44歳			75歳以上		
1983-1987年	4.0	41.5	130.4	1.4	63.4	81.0	1.0	11.9	100.7	1.2	37.7	65.3
1988-1992年	2.4	26.2	110.5	2.2	70.6	109.4	0.4	8.3	86.4	2.6	50.7	105.9
1993-1997年	2.4	28.2	115.0	3.0	75.0	144.0	0.2	6.8	79.8	1.2	24.0	69.6
1998-2002年	2.2	34.8	98.7	2.8	61.5	116.7	0.6	10.1	97.9	3.2	38.9	125.3
2003-2007年	3.8	54.8	136.9	2.2	43.6	96.7	0.6	12.2	96.5	1.2	15.9	70.9
2008-2012年	2.0	37.5	100.8	2.6	42.4	102.3	0.6	13.1	96.5	1.6	16.8	87.2

注：　総数(10歳以上)については、率は年齢調整死亡率(ベイズ推定値)、対全国比は標準化死亡比 SMR(ベイズ推定値)を算出

第6表　二次医療圏・性・年齢階級別の自殺の推移：自殺死亡数、死亡率、対全国比

大分県:北部　　（2013年3月31日現在の二次医療圏 ; 10歳以上）

	男						女					
	自殺死亡		対全国比	自殺死亡		対全国比	自殺死亡		対全国比	自殺死亡		対全国比
	数 1年当り	率 10万対	×100	数 1年当り	率 10万対	×100	数 1年当り	率 10万対	×100	数 1年当り	率 10万対	×100
	総数(10歳以上)			45-54歳			総数(10歳以上)			45-54歳		
1983-1987年	36.0	40.7	138.1	8.6	67.7	133.9	19.2	16.9	117.4	3.0	19.8	114.9
1988-1992年	24.0	27.4	118.3	4.4	38.5	112.0	13.8	12.5	96.8	2.2	15.9	108.4
1993-1997年	18.2	24.2	91.6	5.2	40.7	111.2	10.6	10.1	89.8	1.4	12.2	94.2
1998-2002年	28.2	34.9	97.7	6.0	50.5	90.2	13.6	12.9	98.9	1.6	14.0	93.1
2003-2007年	28.4	37.8	98.7	9.6	76.9	137.4	14.2	12.7	108.6	1.4	13.0	95.2
2008-2012年	26.8	34.5	100.5	5.2	51.8	106.6	10.4	12.3	91.8	1.0	13.0	87.0
	15-24歳			55-64歳			15-24歳			55-64歳		
1983-1987年	2.0	17.9	128.0	6.6	54.0	127.0	0.4	5.9	86.1	4.4	26.2	133.0
1988-1992年	1.2	10.9	109.6	5.2	41.3	116.2	1.0	6.8	128.2	2.2	16.7	93.5
1993-1997年	1.0	11.2	99.1	4.2	39.0	96.9	0.6	5.5	105.9	2.8	18.6	116.8
1998-2002年	2.0	18.6	117.7	6.2	60.8	95.6	1.0	8.3	118.6	2.4	19.0	100.9
2003-2007年	2.2	21.1	120.7	5.0	47.5	82.3	0.2	6.9	76.6	3.0	19.3	115.3
2008-2012年	1.4	20.8	97.9	6.2	48.5	99.9	0.4	8.6	88.2	1.6	13.8	92.7
	25-34歳			65-74歳			25-34歳			65-74歳		
1983-1987年	4.2	33.1	129.3	3.6	46.9	107.1	2.0	13.7	127.2	3.8	34.7	110.9
1988-1992年	1.8	19.4	101.3	3.4	39.4	111.8	0.4	7.0	80.6	2.2	21.3	81.5
1993-1997年	2.4	23.4	119.6	2.0	25.0	78.4	0.6	7.7	92.5	2.0	16.9	86.8
1998-2002年	2.0	25.1	93.0	5.0	47.3	104.0	1.4	12.7	109.3	1.6	15.7	74.9
2003-2007年	3.4	34.2	110.2	1.8	27.5	64.1	1.0	12.3	94.6	2.2	17.9	96.3
2008-2012年	3.0	33.0	101.3	3.4	37.6	95.3	1.0	13.6	94.6	1.4	15.2	85.5
	35-44歳			75歳以上			35-44歳			75歳以上		
1983-1987年	7.0	48.2	151.6	4.0	85.8	109.6	1.4	11.5	97.3	4.0	58.2	100.9
1988-1992年	4.4	30.5	128.5	3.6	67.2	104.1	1.8	11.3	116.8	3.8	42.8	89.5
1993-1997年	1.8	19.2	78.4	1.6	34.6	66.5	0.8	7.9	92.4	2.4	24.7	71.7
1998-2002年	3.2	34.0	96.6	3.6	53.1	100.8	1.2	10.8	104.9	4.2	32.5	104.7
2003-2007年	3.2	37.2	92.8	3.2	41.1	91.4	1.6	14.1	111.5	4.8	29.7	132.4
2008-2012年	3.0	34.3	92.1	4.4	45.0	108.6	1.6	14.5	107.0	3.4	19.8	102.8

注：　総数(10歳以上)については、率は年齢調整死亡率(ベイズ推定値)、対全国比は標準化死亡比 SMR(ベイズ推定値)を算出

第6表　二次医療圏・性・年齢階級別の自殺の推移：自殺死亡数、死亡率、対全国比

宮崎県:延岡西臼杵　　（2013年3月31日現在の二次医療圏 ; 10歳以上）

	男						女					
	自殺死亡		対全国比	自殺死亡		対全国比	自殺死亡		対全国比	自殺死亡		対全国比
	数 1年当り	率 10万対	×100	数 1年当り	率 10万対	×100	数 1年当り	率 10万対	×100	数 1年当り	率 10万対	×100
	総数(10歳以上)			45-54歳			総数(10歳以上)			45-54歳		
1983-1987年	31.4	37.9	127.9	7.2	57.1	112.9	13.4	15.0	98.1	1.8	15.2	88.4
1988-1992年	23.6	27.8	123.9	5.0	41.4	120.5	12.8	13.0	101.6	1.6	14.0	95.6
1993-1997年	26.2	29.9	130.7	5.6	42.4	115.9	14.8	12.2	126.5	2.6	16.0	123.7
1998-2002年	35.0	40.8	122.6	9.4	68.1	121.6	13.2	12.3	103.5	1.8	14.6	96.7
2003-2007年	32.4	39.7	117.2	6.6	58.6	104.8	11.2	12.5	97.4	2.6	17.0	124.3
2008-2012年	26.4	34.9	106.5	4.8	50.5	104.0	11.6	12.7	102.5	1.2	13.9	93.1
	15-24歳			55-64歳			15-24歳			55-64歳		
1983-1987年	1.0	12.5	89.6	6.0	53.8	126.5	0.4	5.9	86.2	2.2	18.9	95.6
1988-1992年	0.6	9.0	91.0	6.4	49.1	138.3	0.4	4.9	93.4	1.8	15.8	88.4
1993-1997年	1.0	11.4	100.6	5.0	43.8	108.7	0.4	5.0	95.9	2.4	17.4	109.2
1998-2002年	1.6	17.2	108.6	7.6	71.4	112.3	0.2	5.7	81.8	3.0	21.6	114.5
2003-2007年	0.8	15.4	88.1	7.2	62.4	108.1	0.0	6.0	66.7	2.2	17.3	103.4
2008-2012年	0.8	18.4	86.8	8.0	58.3	120.0	0.4	8.7	89.8	2.8	17.6	117.8
	25-34歳			65-74歳			25-34歳			65-74歳		
1983-1987年	5.4	36.2	141.5	2.4	43.9	100.3	1.6	11.3	105.2	1.8	26.4	84.3
1988-1992年	1.6	17.5	91.4	2.6	38.1	108.0	0.8	8.1	93.8	3.8	35.4	135.9
1993-1997年	2.4	23.4	119.7	3.2	36.1	113.3	0.8	8.4	100.6	3.4	26.3	134.9
1998-2002年	2.6	28.6	105.8	5.4	51.6	113.4	0.4	9.4	81.1	2.4	20.2	96.2
2003-2007年	2.6	31.4	101.1	5.4	51.4	119.8	1.0	12.6	97.1	2.8	21.0	113.0
2008-2012年	1.4	27.3	83.9	3.6	40.4	102.2	1.2	14.8	103.3	2.2	18.8	105.8
	35-44歳			75歳以上			35-44歳			75歳以上		
1983-1987年	5.8	39.8	125.2	3.2	94.8	121.0	3.0	16.2	136.9	2.6	55.0	95.3
1988-1992年	4.2	28.4	119.7	3.0	74.8	116.0	1.8	11.0	113.5	2.6	41.7	87.1
1993-1997年	5.8	39.9	162.9	3.2	66.3	127.3	1.2	9.0	106.4	4.0	46.0	133.7
1998-2002年	5.2	46.0	130.6	3.2	57.7	109.4	0.6	8.6	83.3	4.6	41.9	134.8
2003-2007年	5.2	53.4	133.4	4.6	58.1	129.0	1.0	12.1	96.1	1.6	14.8	65.8
2008-2012年	4.0	41.7	112.2	3.8	42.7	102.9	0.4	10.9	80.6	3.2	20.3	105.5

注：　総数(10歳以上)については、率は年齢調整死亡率(ベイズ推定値)、対全国比は標準化死亡比 SMR(ベイズ推定値)を算出

第6表　二次医療圏・性・年齢階級別の自殺の推移：自殺死亡数、死亡率、対全国比

宮崎県:日向入郷　　（2013年3月31日現在の二次医療圏 ; 10歳以上）

	男						女					
	自殺死亡		対全国比	自殺死亡		対全国比	自殺死亡		対全国比	自殺死亡		対全国比
	数 1年当り	率 10万対	×100	数 1年当り	率 10万対	×100	数 1年当り	率 10万対	×100	数 1年当り	率 10万対	×100
	総数(10歳以上)			45-54歳			総数(10歳以上)			45-54歳		
1983-1987年	14.2	33.6	107.2	3.8	55.0	108.8	10.4	17.0	124.4	2.4	22.8	132.2
1988-1992年	14.0	27.6	126.2	2.0	33.4	97.4	7.2	12.7	101.9	1.0	14.6	100.0
1993-1997年	15.2	28.3	127.4	2.6	37.2	101.6	5.6	10.5	94.1	0.8	12.3	95.5
1998-2002年	22.0	39.8	127.1	5.0	62.0	110.8	8.4	13.1	109.2	2.0	18.2	120.7
2003-2007年	21.4	42.6	125.7	6.0	75.8	135.5	8.4	13.2	112.5	1.2	14.6	106.8
2008-2012年	20.0	37.8	123.1	4.4	60.8	125.0	7.4	13.5	105.6	0.8	14.5	97.0
	15-24歳			55-64歳			15-24歳			55-64歳		
1983-1987年	1.2	17.1	122.7	2.6	45.6	107.4	0.2	6.1	89.4	1.2	19.4	98.2
1988-1992年	0.6	10.3	104.0	1.6	30.7	86.4	0.2	5.0	93.9	2.6	24.5	137.3
1993-1997年	1.0	13.0	115.0	1.8	35.1	87.1	0.4	5.7	109.1	1.0	15.4	97.1
1998-2002年	2.2	23.1	146.2	3.6	61.9	97.4	0.4	7.3	103.2	0.6	16.0	85.1
2003-2007年	0.6	16.9	97.1	3.0	51.0	88.3	0.2	8.1	90.4	1.0	15.9	95.1
2008-2012年	0.4	19.1	90.1	5.8	61.4	126.4	0.6	11.2	115.7	0.8	13.7	91.9
	25-34歳			65-74歳			25-34歳			65-74歳		
1983-1987年	2.8	31.8	124.3	0.6	34.5	78.9	1.2	12.6	116.7	1.8	36.2	115.8
1988-1992年	1.2	19.9	103.9	2.4	48.5	137.7	1.0	10.5	121.0	1.2	25.0	95.8
1993-1997年	1.2	20.9	107.0	2.8	45.7	143.2	0.8	9.6	115.7	1.2	19.8	101.6
1998-2002年	2.4	33.1	122.5	3.8	56.7	124.6	0.8	12.2	105.7	1.4	21.2	100.7
2003-2007年	2.6	38.0	122.6	3.2	50.1	116.7	1.2	15.3	117.3	1.8	21.8	117.1
2008-2012年	1.2	30.6	93.9	2.2	40.2	101.7	0.4	13.0	91.0	1.6	20.0	112.2
	35-44歳			75歳以上			35-44歳			75歳以上		
1983-1987年	1.6	27.3	85.9	1.6	85.0	108.5	2.0	16.0	135.4	1.6	57.8	100.1
1988-1992年	3.6	34.7	146.5	2.6	93.2	144.5	0.2	7.8	80.8	1.0	33.5	69.9
1993-1997年	3.4	36.1	147.4	2.4	75.0	144.1	0.4	7.6	89.9	1.0	25.6	74.4
1998-2002年	2.2	36.0	102.3	2.8	72.3	137.2	0.8	11.0	106.3	2.4	37.4	120.4
2003-2007年	4.2	60.2	150.2	1.8	45.2	100.3	0.6	12.2	96.6	2.4	29.2	129.9
2008-2012年	3.0	43.3	116.4	3.0	50.8	122.4	1.4	16.1	118.6	1.8	20.3	105.4

注：　総数(10歳以上)については、率は年齢調整死亡率(ベイズ推定値)、対全国比は標準化死亡比 SMR(ベイズ推定値)を算出

第6表　二次医療圏・性・年齢階級別の自殺の推移：自殺死亡数、死亡率、対全国比

宮崎県:宮崎東諸県　　（2013年3月31日現在の二次医療圏 ; 10歳以上）

	男						女					
	自殺死亡		対全国比	自殺死亡		対全国比	自殺死亡		対全国比	自殺死亡		対全国比
	数 1年当り	率 10万対	×100	数 1年当り	率 10万対	×100	数 1年当り	率 10万対	×100	数 1年当り	率 10万対	×100
	総数（10歳以上）			45-54歳			総数（10歳以上）			45-54歳		
1983-1987年	51.0	35.6	111.7	14.6	64.2	126.9	24.6	14.9	97.2	2.2	12.1	70.1
1988-1992年	41.0	25.9	106.8	8.8	36.5	106.3	21.2	11.6	87.1	5.8	19.0	130.2
1993-1997年	48.2	26.8	110.0	13.4	44.0	120.4	20.4	9.8	88.8	5.4	15.7	121.8
1998-2002年	81.8	42.0	120.8	22.8	69.7	124.6	27.8	12.3	96.4	4.6	14.2	94.3
2003-2007年	83.8	41.2	119.3	19.4	66.0	117.9	30.8	13.0	105.2	4.4	13.9	101.6
2008-2012年	71.2	35.7	108.0	12.8	49.5	101.8	24.2	11.9	85.9	2.6	11.2	75.0
	15-24歳			55-64歳			15-24歳			55-64歳		
1983-1987年	2.4	11.7	83.6	7.6	44.9	105.7	3.8	11.2	164.4	3.6	18.6	94.1
1988-1992年	2.6	9.8	99.4	7.4	36.5	102.7	1.2	4.6	87.6	3.0	14.7	82.4
1993-1997年	3.0	10.6	93.8	9.8	44.2	109.9	0.8	3.7	70.4	4.2	16.6	104.7
1998-2002年	5.4	18.4	116.5	16.8	70.5	111.0	2.2	7.5	106.6	5.0	19.0	100.9
2003-2007年	5.8	21.8	125.1	20.8	71.5	123.8	2.4	9.4	104.7	4.8	16.0	95.8
2008-2012年	4.4	21.3	100.4	16.0	51.0	104.9	3.2	12.7	130.8	3.2	11.5	77.2
	25-34歳			65-74歳			25-34歳			65-74歳		
1983-1987年	9.0	31.1	121.8	2.0	29.3	66.9	3.4	11.1	103.5	3.6	29.0	92.9
1988-1992年	7.2	26.8	140.4	3.8	34.3	97.3	2.0	7.8	90.1	2.6	18.8	72.2
1993-1997年	3.8	16.7	85.6	4.4	30.1	94.2	1.2	6.0	72.1	2.6	15.0	76.9
1998-2002年	9.0	31.8	117.9	6.8	39.5	86.9	3.8	12.4	107.0	6.4	26.3	125.0
2003-2007年	6.4	25.7	82.8	11.0	52.8	123.0	2.8	10.8	83.4	4.8	19.7	105.5
2008-2012年	8.8	35.5	108.9	9.6	43.9	111.1	4.2	15.4	107.2	4.2	17.3	97.2
	35-44歳			75歳以上			35-44歳			75歳以上		
1983-1987年	10.4	35.3	110.8	5.0	94.4	120.5	4.0	12.5	105.6	3.8	50.0	86.7
1988-1992年	9.0	27.6	116.5	2.2	41.7	64.7	2.6	8.5	88.0	4.0	36.4	76.0
1993-1997年	9.0	29.3	119.4	4.8	59.0	113.3	1.6	6.3	74.0	4.6	31.5	91.6
1998-2002年	14.8	51.3	145.5	6.2	59.9	113.5	2.2	8.6	82.9	3.6	20.7	66.6
2003-2007年	11.8	45.3	113.0	8.2	57.0	126.6	4.8	15.2	120.7	6.8	27.3	121.8
2008-2012年	10.2	37.6	101.1	9.4	51.5	124.2	2.4	10.3	76.0	4.4	15.7	81.6

注：　総数（10歳以上）については、率は年齢調整死亡率（ベイズ推定値）、対全国比は標準化死亡比 SMR（ベイズ推定値）を算出

第6表　二次医療圏・性・年齢階級別の自殺の推移：自殺死亡数、死亡率、対全国比

宮崎県:西都児湯　　（2013年3月31日現在の二次医療圏 ; 10歳以上）

	男						女					
	自殺死亡		対全国比	自殺死亡		対全国比	自殺死亡		対全国比	自殺死亡		対全国比
	数 1年当り	率 10万対	×100	数 1年当り	率 10万対	×100	数 1年当り	率 10万対	×100	数 1年当り	率 10万対	×100
	総数(10歳以上)			45-54歳			総数(10歳以上)			45-54歳		
1983-1987年	21.2	37.7	129.9	5.8	67.6	133.6	10.8	16.3	113.8	2.4	21.9	127.3
1988-1992年	14.8	26.5	115.5	3.4	41.5	120.9	8.2	12.5	99.4	0.8	13.5	92.1
1993-1997年	19.4	30.0	136.7	5.4	50.8	138.9	8.0	11.0	106.5	1.2	13.4	103.6
1998-2002年	23.2	38.8	116.5	5.0	56.6	101.1	7.0	11.7	89.3	1.0	13.9	92.4
2003-2007年	25.4	41.9	127.2	7.0	77.7	138.9	8.0	12.3	101.1	0.8	12.7	92.4
2008-2012年	23.2	37.6	124.7	3.4	50.9	104.7	8.8	13.5	108.3	0.8	14.1	94.7
	15-24歳			55-64歳			15-24歳			55-64歳		
1983-1987年	1.4	16.8	120.1	4.2	54.9	129.3	1.2	9.6	139.9	1.8	21.2	107.4
1988-1992年	0.0	7.2	72.9	3.0	39.0	109.8	0.2	4.7	88.9	2.0	20.5	115.0
1993-1997年	0.6	10.3	90.7	4.0	48.5	120.6	0.0	4.0	75.8	1.2	15.8	99.1
1998-2002年	1.6	17.9	113.2	4.4	63.7	100.3	0.2	6.1	87.3	1.8	20.3	108.0
2003-2007年	1.0	17.1	97.9	5.0	61.2	106.1	0.0	6.6	73.0	1.0	15.3	91.5
2008-2012年	0.8	19.9	94.0	6.6	61.8	127.2	0.6	10.5	108.6	1.4	15.1	101.4
	25-34歳			65-74歳			25-34歳			65-74歳		
1983-1987年	2.6	29.2	114.2	1.2	37.3	85.2	0.6	9.6	89.2	2.0	33.5	107.2
1988-1992年	2.2	25.9	135.6	2.8	48.2	136.7	0.4	8.0	91.8	1.8	27.2	104.2
1993-1997年	1.6	22.8	116.7	2.8	41.7	130.9	0.4	8.0	95.8	2.2	25.0	128.5
1998-2002年	1.4	25.9	96.1	4.0	54.2	119.2	0.0	8.9	76.7	1.4	19.8	94.5
2003-2007年	3.6	42.0	135.6	3.0	45.1	105.2	0.2	10.5	81.0	2.0	21.9	117.4
2008-2012年	2.2	34.7	106.5	2.6	40.5	102.6	1.4	17.1	119.1	1.4	18.3	103.0
	35-44歳			75歳以上			35-44歳			75歳以上		
1983-1987年	4.2	41.8	131.2	1.8	81.1	103.6	0.6	10.3	87.4	2.2	62.0	107.4
1988-1992年	2.0	23.2	98.1	1.4	57.6	89.3	1.2	10.8	111.5	1.8	41.2	86.1
1993-1997年	3.6	35.5	144.8	1.4	47.4	91.0	0.4	7.4	87.3	2.6	41.1	119.5
1998-2002年	3.8	46.4	131.7	3.0	67.4	127.8	0.6	9.9	96.0	2.0	28.5	91.7
2003-2007年	2.6	42.8	106.9	3.2	57.1	126.8	1.2	14.4	114.3	2.8	28.9	129.0
2008-2012年	3.0	42.1	113.3	4.4	60.0	144.7	1.0	14.3	105.6	2.2	21.0	109.2

注：　総数(10歳以上)については、率は年齢調整死亡率(ベイズ推定値)、対全国比は標準化死亡比 SMR(ベイズ推定値)を算出

第6表　二次医療圏・性・年齢階級別の自殺の推移：自殺死亡数、死亡率、対全国比

宮崎県:日南串間　　（2013年3月31日現在の二次医療圏 ; 10歳以上）

	男						女					
	自殺死亡		対全国比	自殺死亡		対全国比	自殺死亡		対全国比	自殺死亡		対全国比
	数 1年当り	率 10万対	×100	数 1年当り	率 10万対	×100	数 1年当り	率 10万対	×100	数 1年当り	率 10万対	×100
	総数(10歳以上)			45-54歳			総数(10歳以上)			45-54歳		
1983-1987年	18.6	37.2	130.4	4.6	62.0	122.6	7.8	15.0	97.4	3.0	25.0	144.9
1988-1992年	15.2	29.0	135.7	3.0	42.8	124.5	9.6	14.1	119.9	1.6	17.1	117.0
1993-1997年	18.2	30.7	153.2	3.2	43.3	118.4	7.8	11.8	115.3	1.0	13.7	105.8
1998-2002年	21.2	40.3	132.3	4.8	65.3	116.7	8.6	13.1	113.0	1.4	16.7	111.1
2003-2007年	20.0	43.7	130.9	5.4	76.1	136.1	7.0	13.2	105.6	1.4	16.1	117.2
2008-2012年	18.8	38.0	131.0	3.4	57.3	117.8	6.2	13.2	102.5	0.2	12.3	82.4
	15-24歳			55-64歳			15-24歳			55-64歳		
1983-1987年	0.8	15.1	108.2	4.0	55.3	130.0	0.0	5.5	80.9	0.8	16.3	82.6
1988-1992年	1.0	12.3	123.7	4.0	49.1	138.4	0.2	5.1	96.2	1.2	17.0	95.3
1993-1997年	1.4	15.1	133.8	2.6	41.5	103.2	0.4	5.8	111.4	2.2	21.2	133.3
1998-2002年	0.2	13.5	85.7	6.0	86.9	136.7	0.2	6.6	94.3	2.4	23.9	127.1
2003-2007年	0.8	18.4	105.7	3.4	58.3	101.1	0.4	9.3	103.7	1.8	19.7	117.6
2008-2012年	0.0	17.3	81.5	4.0	54.2	111.7	0.6	11.5	118.8	1.2	15.8	105.8
	25-34歳			65-74歳			25-34歳			65-74歳		
1983-1987年	2.8	33.3	130.4	1.6	44.0	100.6	0.6	10.2	95.0	1.2	27.8	89.0
1988-1992年	1.6	24.0	125.7	1.4	34.7	98.4	0.8	10.0	115.9	2.2	32.0	122.8
1993-1997年	1.8	26.6	136.4	4.2	57.5	180.3	0.2	7.7	91.9	1.2	18.7	95.8
1998-2002年	1.4	29.5	109.3	4.4	60.5	133.1	0.0	9.7	83.6	2.0	23.9	113.7
2003-2007年	1.6	34.5	111.2	2.2	41.7	97.3	0.2	11.6	89.2	0.6	14.9	80.1
2008-2012年	1.2	32.9	101.1	4.6	59.8	151.4	0.4	13.8	96.6	1.6	20.3	113.9
	35-44歳			75歳以上			35-44歳			75歳以上		
1983-1987年	2.6	36.0	113.2	2.2	91.4	116.8	0.6	11.1	94.1	1.6	50.3	87.2
1988-1992年	2.2	27.8	117.2	2.0	72.8	112.9	0.4	8.8	91.2	3.2	65.2	136.2
1993-1997年	2.0	28.3	115.4	3.0	81.1	155.7	1.0	10.5	123.6	1.8	34.0	98.7
1998-2002年	1.4	32.2	91.5	3.0	71.3	135.2	0.4	9.7	93.8	2.2	33.0	106.1
2003-2007年	4.2	68.7	171.5	2.4	50.5	112.1	1.0	14.7	116.4	1.6	20.9	93.1
2008-2012年	2.4	43.9	118.1	3.2	52.2	125.7	0.4	13.2	97.0	1.8	19.4	101.0

注：　総数(10歳以上)については、率は年齢調整死亡率(ベイズ推定値)、対全国比は標準化死亡比 SMR(ベイズ推定値)を算出

第6表　二次医療圏・性・年齢階級別の自殺の推移：自殺死亡数、死亡率、対全国比

宮崎県:都城北諸県　　（2013年3月31日現在の二次医療圏 ; 10歳以上）

	男						女					
	自殺死亡		対全国比	自殺死亡		対全国比	自殺死亡		対全国比	自殺死亡		対全国比
	数 1年当り	率 10万対	×100	数 1年当り	率 10万対	×100	数 1年当り	率 10万対	×100	数 1年当り	率 10万対	×100
	総数(10歳以上)			45-54歳			総数(10歳以上)			45-54歳		
1983-1987年	40.2	43.7	154.5	10.8	78.3	154.7	20.8	18.1	132.0	4.4	24.5	142.0
1988-1992年	34.2	34.0	160.3	7.2	51.7	150.5	19.6	15.1	132.7	1.2	12.5	85.8
1993-1997年	36.4	33.8	157.4	7.2	47.1	128.8	20.0	13.8	147.5	5.4	24.0	186.2
1998-2002年	49.2	44.8	146.1	10.8	68.3	122.0	19.2	13.7	123.7	2.6	16.1	106.9
2003-2007年	53.8	48.8	158.2	12.2	81.3	145.3	18.8	13.6	124.7	2.0	13.8	100.6
2008-2012年	39.6	38.2	125.5	9.0	65.9	135.6	17.8	12.9	119.1	1.8	14.6	97.7
	15-24歳			55-64歳			15-24歳			55-64歳		
1983-1987年	3.2	23.9	171.7	7.2	59.5	139.9	0.8	7.0	103.2	4.8	28.8	145.9
1988-1992年	1.6	11.8	118.7	7.0	51.0	143.7	1.4	7.8	147.8	4.6	25.5	142.7
1993-1997年	2.2	13.9	123.1	7.4	54.2	134.7	0.4	4.6	88.9	2.6	17.6	110.5
1998-2002年	0.8	12.1	76.8	14.0	102.9	161.9	0.2	5.3	75.2	4.2	24.8	132.0
2003-2007年	1.6	16.9	96.9	10.8	75.3	130.5	0.4	6.9	77.2	3.8	21.3	127.0
2008-2012年	1.4	19.0	89.6	9.6	58.9	121.2	0.4	7.6	78.7	2.6	15.8	106.1
	25-34歳			65-74歳			25-34歳			65-74歳		
1983-1987年	3.0	24.3	95.0	5.0	64.3	146.9	1.8	11.8	109.8	3.2	34.2	109.4
1988-1992年	3.8	28.3	148.0	3.6	42.8	121.4	1.2	9.1	105.5	5.2	41.3	158.2
1993-1997年	2.8	24.2	123.7	4.0	39.3	123.3	1.0	8.6	103.2	4.0	27.6	141.4
1998-2002年	3.4	30.4	112.7	7.8	62.9	138.2	0.4	8.8	75.9	4.8	29.8	141.7
2003-2007年	5.8	43.7	140.9	8.8	68.0	158.6	1.4	12.8	98.5	4.8	28.0	150.5
2008-2012年	2.6	29.1	89.2	7.0	55.4	140.3	1.2	13.0	90.9	4.0	24.4	137.0
	35-44歳			75歳以上			35-44歳			75歳以上		
1983-1987年	7.2	46.1	145.0	3.6	97.7	124.7	1.6	11.8	100.1	4.2	73.4	127.2
1988-1992年	6.0	34.8	147.0	4.8	98.1	152.0	1.0	8.5	88.1	5.0	62.7	131.0
1993-1997年	6.8	41.0	167.1	6.0	98.2	188.5	1.0	7.8	92.3	5.6	54.1	157.1
1998-2002年	5.8	44.1	125.3	6.6	89.1	169.0	1.6	11.3	109.0	5.4	42.2	135.8
2003-2007年	7.0	58.6	146.4	7.6	79.0	175.4	1.2	11.8	93.3	5.2	32.3	143.7
2008-2012年	3.4	35.1	94.3	6.6	59.3	143.0	0.8	11.3	83.0	7.0	34.1	177.5

注：　総数(10歳以上)については、率は年齢調整死亡率(ベイズ推定値)、対全国比は標準化死亡比 SMR(ベイズ推定値)を算出

第6表　二次医療圏・性・年齢階級別の自殺の推移：自殺死亡数、死亡率、対全国比

宮崎県:西諸　　（2013年3月31日現在の二次医療圏 ; 10歳以上）

	男						女					
	自殺死亡		対全国比	自殺死亡		対全国比	自殺死亡		対全国比	自殺死亡		対全国比
	数 1年当り	率 10万対	×100	数 1年当り	率 10万対	×100	数 1年当り	率 10万対	×100	数 1年当り	率 10万対	×100
	総数(10歳以上)			45-54歳			総数(10歳以上)			45-54歳		
1983-1987年	25.6	45.6	177.9	6.8	82.9	163.8	18.8	22.7	193.5	2.2	21.8	126.5
1988-1992年	25.2	37.2	210.6	5.0	60.2	175.4	12.8	16.0	153.2	1.4	16.5	113.2
1993-1997年	26.6	37.3	209.8	3.2	43.7	119.5	14.2	14.6	182.0	1.4	15.3	118.7
1998-2002年	29.2	47.0	170.7	6.0	73.3	131.1	15.2	16.0	167.7	2.0	19.0	126.3
2003-2007年	31.0	49.3	188.9	5.6	76.9	137.5	17.0	16.3	187.3	1.4	16.0	116.6
2008-2012年	28.8	44.0	178.7	5.8	76.9	158.2	15.4	16.2	169.3	1.6	18.7	125.5
	15-24歳			55-64歳			15-24歳			55-64歳		
1983-1987年	1.2	18.4	131.8	4.8	63.2	148.7	0.4	7.1	104.2	4.6	37.2	188.7
1988-1992年	0.8	11.5	116.0	4.2	50.9	143.4	0.2	5.2	97.8	2.2	22.1	123.9
1993-1997年	1.0	13.4	118.2	4.6	56.8	141.2	0.0	4.4	83.7	3.6	28.8	181.3
1998-2002年	0.6	15.3	96.9	5.4	82.9	130.4	0.2	6.7	95.1	2.0	22.4	119.1
2003-2007年	1.4	21.4	122.7	6.4	85.2	147.7	0.0	7.2	80.6	2.0	20.5	122.6
2008-2012年	0.4	19.8	93.4	6.2	66.6	137.1	0.8	12.9	132.8	1.4	16.4	110.1
	25-34歳			65-74歳			25-34歳			65-74歳		
1983-1987年	2.4	31.5	123.2	2.0	49.8	113.7	1.6	15.1	140.0	2.4	39.8	127.4
1988-1992年	2.0	27.4	143.5	3.8	61.3	173.9	0.4	8.4	96.9	4.2	50.1	192.2
1993-1997年	1.6	25.3	129.6	5.4	69.2	216.8	0.4	8.5	101.7	3.0	31.9	163.8
1998-2002年	2.2	34.8	129.0	6.0	73.1	160.7	0.4	11.3	97.8	4.4	38.9	185.4
2003-2007年	0.6	26.8	86.4	5.8	73.1	170.5	1.4	17.3	133.2	4.4	35.7	191.5
2008-2012年	1.6	35.4	108.5	5.0	63.7	161.1	1.0	16.6	115.7	2.6	25.0	140.4
	35-44歳			75歳以上			35-44歳			75歳以上		
1983-1987年	5.2	56.6	178.0	3.0	115.2	147.1	2.4	18.6	157.3	5.2	133.1	230.6
1988-1992年	4.2	40.8	172.3	5.0	136.4	211.5	0.8	10.2	106.0	3.6	75.6	158.1
1993-1997年	4.4	45.5	185.7	6.4	142.8	274.3	1.0	10.5	123.4	4.8	74.7	217.0
1998-2002年	4.4	57.8	164.0	4.6	93.5	177.4	1.0	12.3	119.3	5.0	61.9	199.4
2003-2007年	4.0	66.2	165.1	7.0	105.0	233.1	1.0	14.6	115.4	6.8	64.1	285.6
2008-2012年	2.6	45.3	121.6	7.2	89.1	214.7	0.6	13.9	102.6	7.4	53.8	279.8

注：　総数(10歳以上)については、率は年齢調整死亡率(ベイズ推定値)、対全国比は標準化死亡比 SMR(ベイズ推定値)を算出

第6表　二次医療圏・性・年齢階級別の自殺の推移：自殺死亡数、死亡率、対全国比

鹿児島県:鹿児島　　（2013年3月31日現在の二次医療圏 ; 10歳以上）

	男						女					
	自殺死亡		対全国比	自殺死亡		対全国比	自殺死亡		対全国比	自殺死亡		対全国比
	数 1年当り	率 10万対	×100	数 1年当り	率 10万対	×100	数 1年当り	率 10万対	×100	数 1年当り	率 10万対	×100
	総数（10歳以上）			45-54歳			総数（10歳以上）			45-54歳		
1983-1987年	88.8	35.4	110.9	20.6	55.7	110.2	43.8	14.6	94.3	7.8	18.1	104.9
1988-1992年	74.2	27.4	113.1	19.0	46.8	136.4	41.0	12.3	93.5	6.2	14.5	99.2
1993-1997年	81.0	28.1	112.8	21.2	44.5	121.7	35.8	10.2	90.2	6.4	13.2	101.8
1998-2002年	113.2	37.6	104.5	31.0	61.1	109.1	37.8	10.4	79.9	6.0	12.4	82.2
2003-2007年	109.0	35.7	97.6	27.8	58.9	105.3	36.2	10.8	78.1	6.8	13.4	98.1
2008-2012年	93.2	31.3	90.0	17.4	43.4	89.2	36.4	10.9	79.2	6.2	13.8	92.2
	15-24歳			55-64歳			15-24歳			55-64歳		
1983-1987年	5.4	12.5	89.4	17.4	55.1	129.7	2.8	6.1	88.7	7.8	20.1	101.8
1988-1992年	4.2	9.2	92.9	12.2	35.3	99.5	2.4	4.8	90.7	10.4	23.3	130.2
1993-1997年	5.2	10.7	94.9	13.4	38.4	95.5	3.2	5.7	109.5	6.0	14.7	92.7
1998-2002年	3.8	9.9	62.4	25.2	67.2	105.8	2.6	5.6	80.4	8.8	20.3	107.9
2003-2007年	5.2	13.5	77.3	24.8	56.6	98.0	3.4	7.9	87.7	6.0	13.9	82.9
2008-2012年	5.0	15.8	74.7	24.4	49.2	101.2	1.4	5.3	54.2	7.2	14.1	94.2
	25-34歳			65-74歳			25-34歳			65-74歳		
1983-1987年	13.0	27.2	106.5	6.8	39.3	89.8	4.2	8.7	80.7	7.8	31.1	99.5
1988-1992年	9.4	22.5	117.7	7.2	34.2	97.1	4.2	8.8	101.9	6.4	21.6	82.9
1993-1997年	11.6	28.1	144.1	8.0	30.6	95.8	2.8	6.8	81.9	6.6	18.6	95.2
1998-2002年	11.6	28.2	104.3	13.4	44.2	97.2	3.2	8.2	70.6	7.6	19.8	94.0
2003-2007年	12.8	30.7	99.1	14.0	44.2	103.0	4.6	10.5	80.9	5.6	15.2	81.5
2008-2012年	12.8	33.1	101.7	11.6	36.0	91.0	5.0	12.1	84.4	4.6	13.5	75.7
	35-44歳			75歳以上			35-44歳			75歳以上		
1983-1987年	19.0	39.0	122.4	5.8	65.8	84.0	8.0	15.0	126.8	5.4	37.0	64.1
1988-1992年	14.6	27.9	117.9	7.4	62.1	96.3	5.6	10.2	105.7	5.4	27.2	56.8
1993-1997年	15.6	31.6	128.9	5.8	42.5	81.5	5.2	9.7	114.4	5.4	21.3	61.8
1998-2002年	20.2	46.1	130.9	8.0	46.3	87.9	2.4	6.5	62.7	7.0	21.3	68.6
2003-2007年	14.8	37.8	94.4	9.6	42.3	94.0	4.8	11.2	88.8	4.8	12.2	54.2
2008-2012年	11.8	30.8	82.9	10.2	37.2	89.5	5.6	12.6	93.1	6.0	12.7	65.9

注：　総数（10歳以上）については、率は年齢調整死亡率（ベイズ推定値）、対全国比は標準化死亡比 SMR（ベイズ推定値）を算出

第6表　二次医療圏・性・年齢階級別の自殺の推移：自殺死亡数、死亡率、対全国比

鹿児島県:南薩　　（2013年3月31日現在の二次医療圏 ; 10歳以上）

	男						女					
	自殺死亡		対全国比	自殺死亡		対全国比	自殺死亡		対全国比	自殺死亡		対全国比
	数 1年当り	率 10万対	×100	数 1年当り	率 10万対	×100	数 1年当り	率 10万対	×100	数 1年当り	率 10万対	×100
	総数(10歳以上)			45-54歳			総数(10歳以上)			45-54歳		
1983-1987年	33.8	38.8	131.8	6.6	56.6	111.9	21.4	17.5	120.9	4.2	24.2	140.5
1988-1992年	28.8	30.7	141.1	6.6	53.3	155.3	15.8	13.0	102.0	2.0	15.8	107.9
1993-1997年	31.4	32.7	150.3	7.6	55.4	151.4	16.6	12.1	122.5	2.0	14.9	115.3
1998-2002年	32.4	39.1	115.2	6.8	56.4	100.8	14.4	12.5	101.9	1.2	13.3	88.7
2003-2007年	34.4	41.1	125.7	8.8	71.9	128.5	12.8	12.4	102.9	1.8	14.7	107.2
2008-2012年	28.8	37.2	117.6	6.4	61.7	127.0	10.2	12.6	94.7	0.8	12.6	84.4
	15-24歳			55-64歳			15-24歳			55-64歳		
1983-1987年	0.8	12.2	87.7	7.2	56.0	131.8	0.6	6.8	100.1	3.4	20.7	105.0
1988-1992年	0.6	9.5	96.2	4.8	38.7	108.9	0.6	5.8	109.1	2.6	17.3	96.9
1993-1997年	1.0	12.0	106.2	5.6	46.6	115.8	0.2	4.4	84.1	3.8	22.4	140.7
1998-2002年	1.2	16.1	102.1	7.2	68.9	108.5	0.4	6.4	91.0	2.0	18.3	97.1
2003-2007年	0.8	16.0	91.5	7.2	64.4	111.5	0.6	8.7	96.9	2.0	17.1	102.3
2008-2012年	1.4	22.9	107.9	6.6	51.4	105.8	1.2	12.8	131.5	1.2	13.2	88.4
	25-34歳			65-74歳			25-34歳			65-74歳		
1983-1987年	5.4	38.7	151.4	5.2	57.8	132.0	1.4	11.6	107.4	4.0	32.4	103.8
1988-1992年	1.2	16.7	87.5	4.6	46.0	130.6	1.0	9.4	108.3	4.4	30.4	116.5
1993-1997年	3.2	30.9	158.1	4.4	39.8	124.8	0.4	7.5	89.8	5.0	28.9	148.2
1998-2002年	1.6	26.6	98.6	5.8	51.2	112.5	1.4	13.8	119.2	4.0	24.8	117.9
2003-2007年	2.2	32.8	105.7	6.4	56.0	130.6	0.0	9.4	71.9	3.6	23.5	126.2
2008-2012年	1.0	27.3	83.8	4.6	45.4	114.9	0.2	11.4	79.3	2.4	19.6	110.2
	35-44歳			75歳以上			35-44歳			75歳以上		
1983-1987年	5.2	42.0	131.9	3.4	77.1	98.5	3.2	18.4	155.7	4.6	57.2	99.2
1988-1992年	6.0	39.0	164.7	5.0	84.1	130.4	1.0	9.3	96.8	4.2	41.3	86.3
1993-1997年	4.6	34.4	140.4	4.8	70.8	136.0	1.0	8.8	102.9	4.2	33.4	97.1
1998-2002年	5.2	48.4	137.6	4.6	61.0	115.8	0.4	8.2	79.1	5.0	32.7	105.5
2003-2007年	3.4	44.3	110.6	5.6	59.0	131.1	0.8	11.9	94.3	4.0	22.6	100.8
2008-2012年	3.0	40.6	109.2	5.6	52.5	126.5	0.8	13.1	96.3	3.6	18.9	98.4

注：　総数(10歳以上)については、率は年齢調整死亡率(ベイズ推定値)、対全国比は標準化死亡比 SMR(ベイズ推定値)を算出

第6表　二次医療圏・性・年齢階級別の自殺の推移：自殺死亡数、死亡率、対全国比

鹿児島県:川薩　　（2013年3月31日現在の二次医療圏 ; 10歳以上）

	男						女					
	自殺死亡		対全国比	自殺死亡		対全国比	自殺死亡		対全国比	自殺死亡		対全国比
	数 1年当り	率 10万対	×100	数 1年当り	率 10万対	×100	数 1年当り	率 10万対	×100	数 1年当り	率 10万対	×100
	総数(10歳以上)			45-54歳			総数(10歳以上)			45-54歳		
1983-1987年	28.4	41.4	142.3	9.6	92.8	183.5	14.8	16.7	117.3	2.2	19.7	114.4
1988-1992年	20.8	29.0	132.3	3.8	43.3	125.9	10.2	12.5	95.3	1.0	14.0	95.5
1993-1997年	24.6	31.9	147.6	5.2	48.9	133.8	11.8	12.1	118.9	2.0	16.4	126.8
1998-2002年	25.8	39.0	114.3	7.0	66.5	118.9	12.0	13.5	109.8	2.0	17.4	115.7
2003-2007年	29.0	42.2	128.9	4.8	54.5	97.5	7.4	11.5	86.8	1.0	13.0	95.0
2008-2012年	23.0	36.0	112.4	3.4	46.2	95.0	9.8	12.9	105.4	1.6	16.8	112.5
	15-24歳			55-64歳			15-24歳			55-64歳		
1983-1987年	1.2	15.4	110.4	5.8	57.5	135.2	0.4	6.5	95.7	3.0	23.4	118.7
1988-1992年	0.4	9.0	91.1	3.2	36.3	102.3	0.6	6.2	116.7	1.8	17.4	97.2
1993-1997年	1.0	12.1	107.4	5.8	57.5	142.9	0.2	4.7	89.8	3.4	24.5	154.1
1998-2002年	1.0	15.4	97.6	5.4	69.7	109.7	0.6	7.5	106.5	2.4	22.1	117.6
2003-2007年	1.2	18.1	104.0	8.0	81.9	141.8	0.8	10.2	113.3	0.6	13.9	82.8
2008-2012年	1.4	22.8	107.7	6.4	57.9	119.2	0.2	8.1	83.1	2.0	17.0	114.1
	25-34歳			65-74歳			25-34歳			65-74歳		
1983-1987年	3.8	34.3	134.3	2.4	42.6	97.4	1.2	11.8	109.6	2.6	31.4	100.5
1988-1992年	1.0	16.1	84.3	3.6	46.7	132.5	0.6	8.3	95.9	4.0	36.7	140.6
1993-1997年	1.8	22.1	113.3	3.4	40.0	125.3	1.0	9.8	117.7	1.8	18.2	93.2
1998-2002年	1.6	25.9	95.9	3.2	43.2	95.0	0.2	9.3	80.6	3.2	26.2	124.5
2003-2007年	3.2	38.3	123.4	4.2	51.6	120.2	0.4	11.0	84.8	1.4	17.1	92.1
2008-2012年	2.6	35.7	109.5	3.0	42.3	107.1	0.6	13.1	91.4	2.2	21.2	119.1
	35-44歳			75歳以上			35-44歳			75歳以上		
1983-1987年	2.8	32.8	103.1	2.8	81.5	104.1	0.6	10.5	88.7	4.8	81.3	140.8
1988-1992年	5.4	41.2	174.0	3.4	77.5	120.2	0.8	9.5	98.0	1.4	25.8	53.9
1993-1997年	4.8	40.4	164.6	2.2	49.1	94.3	0.6	8.0	93.6	2.8	32.7	94.9
1998-2002年	4.0	43.6	123.7	3.6	61.0	115.8	1.4	12.7	122.5	2.2	23.2	74.8
2003-2007年	4.4	53.6	133.7	3.2	47.5	105.6	0.2	9.9	78.2	3.0	23.7	105.4
2008-2012年	2.2	36.0	96.7	4.0	49.5	119.3	0.4	11.7	85.9	2.8	20.0	104.2

注：　総数(10歳以上)については、率は年齢調整死亡率(ベイズ推定値)、対全国比は標準化死亡比 SMR(ベイズ推定値)を算出

第6表　二次医療圏・性・年齢階級別の自殺の推移：自殺死亡数、死亡率、対全国比

鹿児島県:出水　　（2013年3月31日現在の二次医療圏 ; 10歳以上）

	男						女					
	自殺死亡		対全国比	自殺死亡		対全国比	自殺死亡		対全国比	自殺死亡		対全国比
	数 1年当り	率 10万対	×100	数 1年当り	率 10万対	×100	数 1年当り	率 10万対	×100	数 1年当り	率 10万対	×100
	総数(10歳以上)			45-54歳			総数(10歳以上)			45-54歳		
1983-1987年	18.6	37.5	128.5	5.2	67.2	132.8	11.0	16.9	119.2	2.2	21.4	124.1
1988-1992年	12.0	25.9	108.3	4.2	52.0	151.5	8.4	12.8	104.7	1.0	14.8	101.4
1993-1997年	11.8	25.5	104.0	2.6	38.7	105.8	7.4	11.1	106.2	0.6	12.1	93.4
1998-2002年	17.6	37.1	107.0	6.8	78.2	139.7	7.4	12.4	98.1	1.0	15.0	99.5
2003-2007年	19.8	39.8	119.5	4.4	63.4	113.4	7.4	12.7	103.3	0.8	13.3	97.3
2008-2012年	18.4	37.3	119.7	3.4	54.1	111.2	6.2	12.4	97.5	0.6	13.8	92.4
	15-24歳			55-64歳			15-24歳			55-64歳		
1983-1987年	0.4	12.2	87.6	3.0	45.7	107.5	0.4	7.0	102.6	0.8	15.8	80.0
1988-1992年	0.4	9.7	98.2	1.8	30.9	87.1	0.0	4.2	79.7	2.6	23.1	129.6
1993-1997年	0.6	11.6	102.8	2.2	37.8	93.8	0.0	4.2	80.3	1.6	18.0	113.0
1998-2002年	0.6	15.3	96.8	2.2	50.7	79.9	0.4	7.2	103.1	0.8	16.9	90.0
2003-2007年	0.6	16.9	97.0	3.8	59.9	103.8	0.4	9.0	100.3	1.2	17.2	102.6
2008-2012年	0.8	21.6	101.9	4.4	55.0	113.1	0.0	7.6	78.0	0.6	13.3	89.4
	25-34歳			65-74歳			25-34歳			65-74歳		
1983-1987年	2.4	31.2	122.2	2.0	47.2	107.8	0.8	11.2	104.0	3.0	42.5	135.9
1988-1992年	0.4	14.6	76.6	1.8	37.6	106.6	0.4	8.3	95.7	0.8	18.5	71.1
1993-1997年	0.0	13.4	68.4	1.4	28.9	90.5	0.8	9.8	117.7	1.8	21.9	112.5
1998-2002年	0.6	22.8	84.6	3.2	48.9	107.6	0.2	10.1	86.8	2.6	26.7	127.2
2003-2007年	1.8	33.5	108.0	3.0	47.0	109.7	1.0	14.7	113.2	1.0	16.8	90.2
2008-2012年	1.0	30.6	93.9	2.4	42.1	106.5	0.6	14.3	99.7	1.4	19.1	107.3
	35-44歳			75歳以上			35-44歳			75歳以上		
1983-1987年	4.0	46.6	146.5	1.6	74.2	94.7	1.0	12.9	108.9	2.8	71.2	123.5
1988-1992年	1.6	23.7	100.1	1.6	60.6	93.9	0.8	10.2	105.4	2.8	54.8	114.6
1993-1997年	2.4	30.4	123.9	2.4	65.6	125.9	0.8	9.5	112.0	1.8	31.7	92.2
1998-2002年	2.0	35.1	99.6	2.0	53.6	101.6	0.6	10.3	100.1	1.8	26.8	86.3
2003-2007年	2.8	47.8	119.2	3.4	60.4	134.0	0.6	12.4	98.0	2.4	25.8	114.9
2008-2012年	3.2	46.1	124.0	3.2	50.2	121.1	0.4	12.5	92.3	2.4	22.2	115.6

注：　総数(10歳以上)については、率は年齢調整死亡率(ベイズ推定値)、対全国比は標準化死亡比 SMR(ベイズ推定値)を算出

第6表　二次医療圏・性・年齢階級別の自殺の推移：自殺死亡数、死亡率、対全国比

鹿児島県:姶良・伊佐　　（2013年3月31日現在の二次医療圏 ; 10歳以上）

	男						女					
	自殺死亡		対全国比	自殺死亡		対全国比	自殺死亡		対全国比	自殺死亡		対全国比
	数 1年当り	率 10万対	×100	数 1年当り	率 10万対	×100	数 1年当り	率 10万対	×100	数 1年当り	率 10万対	×100
	総数（10歳以上）			45-54歳			総数（10歳以上）			45-54歳		
1983-1987年	41.0	39.7	132.6	9.6	66.1	130.8	24.2	17.8	124.4	3.6	20.3	117.9
1988-1992年	32.8	28.3	126.5	6.6	45.4	132.1	22.2	14.5	120.9	3.6	19.2	131.1
1993-1997年	39.2	31.3	138.6	7.6	45.0	123.0	21.2	12.5	127.9	2.4	14.2	110.1
1998-2002年	51.2	40.7	123.6	11.6	63.5	113.5	23.8	14.0	122.7	4.6	20.6	136.9
2003-2007年	55.8	43.4	132.5	14.6	80.6	144.0	23.8	14.1	127.4	3.8	17.8	130.1
2008-2012年	43.0	35.8	110.8	9.6	59.1	121.6	17.8	12.8	103.0	2.8	16.3	109.4
	15-24歳			55-64歳			15-24歳			55-64歳		
1983-1987年	2.2	16.3	116.9	6.6	47.6	111.9	1.4	8.4	123.3	4.6	24.0	121.8
1988-1992年	0.6	7.5	75.3	7.2	45.2	127.4	0.0	3.2	61.0	5.8	26.6	148.7
1993-1997年	1.6	10.8	95.2	7.8	50.7	125.9	0.8	5.3	102.2	6.2	28.5	179.4
1998-2002年	2.0	14.0	88.9	10.4	73.4	115.6	0.4	5.4	76.3	3.6	21.2	112.5
2003-2007年	1.6	14.6	83.4	12.0	72.1	124.9	0.4	6.2	69.1	3.8	19.8	118.5
2008-2012年	1.4	16.8	79.1	12.2	61.2	126.0	0.4	6.9	70.8	1.2	11.1	74.5
	25-34歳			65-74歳			25-34歳			65-74歳		
1983-1987年	5.6	34.2	133.7	5.2	53.9	123.1	3.4	16.7	154.9	4.0	32.4	103.6
1988-1992年	2.0	16.8	87.7	6.2	52.0	147.5	2.0	11.1	127.9	3.6	25.1	96.1
1993-1997年	4.4	27.9	142.7	5.4	40.4	126.7	0.8	7.3	88.2	5.0	27.0	138.8
1998-2002年	3.0	24.6	91.2	9.2	60.8	133.8	2.0	12.7	110.0	4.2	23.4	111.5
2003-2007年	4.6	32.6	105.1	9.8	64.8	151.0	1.8	12.9	99.3	4.4	23.7	127.5
2008-2012年	3.4	29.4	90.3	4.8	38.9	98.5	2.2	15.2	106.1	3.2	19.7	110.9
	35-44歳			75歳以上			35-44歳			75歳以上		
1983-1987年	7.0	43.1	135.5	4.6	89.7	114.5	1.8	12.2	103.3	5.4	67.3	116.6
1988-1992年	4.4	25.6	107.8	5.6	83.1	128.8	2.4	11.9	122.9	4.8	45.2	94.4
1993-1997年	5.6	31.1	127.0	6.4	78.8	151.3	1.2	7.9	93.3	4.8	35.3	102.7
1998-2002年	7.4	45.2	128.3	7.4	75.7	143.7	1.6	10.3	99.7	7.4	42.1	135.7
2003-2007年	6.2	43.8	109.4	6.8	58.1	129.0	2.0	13.1	103.7	7.4	34.5	153.9
2008-2012年	5.0	36.8	99.0	6.6	49.3	118.9	2.4	14.8	109.2	5.6	23.5	122.2

注：　総数（10歳以上)については、率は年齢調整死亡率（ベイズ推定値）、対全国比は標準化死亡比 SMR（ベイズ推定値）を算出

第6表　二次医療圏・性・年齢階級別の自殺の推移：自殺死亡数、死亡率、対全国比

鹿児島県:曽於　　（2013年3月31日現在の二次医療圏 ; 10歳以上）

	男						女					
	自殺死亡		対全国比	自殺死亡		対全国比	自殺死亡		対全国比	自殺死亡		対全国比
	数 1年当り	率 10万対	×100	数 1年当り	率 10万対	×100	数 1年当り	率 10万対	×100	数 1年当り	率 10万対	×100
	総数(10歳以上)			45-54歳			総数(10歳以上)			45-54歳		
1983-1987年	22.4	40.2	141.8	5.6	63.8	126.1	13.8	18.5	137.3	2.2	20.3	117.7
1988-1992年	21.8	33.2	169.4	4.8	54.7	159.3	9.6	13.5	113.3	1.0	14.5	99.1
1993-1997年	18.4	29.7	141.9	3.6	44.8	122.4	7.6	11.0	106.9	2.0	17.5	135.6
1998-2002年	25.0	42.8	137.4	6.4	72.4	129.3	13.4	15.0	143.5	1.4	16.5	109.4
2003-2007年	29.0	45.4	163.0	5.8	73.1	130.7	12.6	14.4	143.7	1.8	17.2	125.5
2008-2012年	25.8	41.2	153.9	4.6	63.2	130.0	9.4	14.2	120.8	0.6	13.7	91.9
	15-24歳			55-64歳			15-24歳			55-64歳		
1983-1987年	1.0	16.4	117.5	4.8	58.1	136.8	0.6	7.8	114.8	1.6	19.5	98.7
1988-1992年	0.2	9.1	92.3	4.6	49.4	139.0	0.2	5.2	97.8	2.2	20.7	115.6
1993-1997年	0.8	12.7	112.7	4.8	53.0	131.7	0.2	5.1	98.2	1.4	16.2	101.8
1998-2002年	1.8	21.5	135.9	5.8	79.8	125.5	0.6	8.1	115.8	2.2	22.4	119.0
2003-2007年	1.8	23.4	134.0	6.4	81.0	140.3	0.0	7.1	78.4	1.8	19.5	116.4
2008-2012年	0.4	19.7	93.1	6.8	67.6	139.1	0.8	12.6	129.6	1.8	17.6	118.1
	25-34歳			65-74歳			25-34歳			65-74歳		
1983-1987年	3.0	33.9	132.4	1.4	39.1	89.3	1.2	13.0	120.4	4.0	50.9	162.8
1988-1992年	2.2	27.9	145.9	2.8	47.2	133.9	0.6	9.1	105.0	3.6	41.5	159.2
1993-1997年	0.8	19.3	98.8	2.8	40.8	127.8	0.0	6.7	80.9	1.4	18.8	96.3
1998-2002年	1.8	31.8	117.8	2.8	43.5	95.7	0.4	11.3	97.6	2.6	25.9	123.2
2003-2007年	2.2	38.6	124.6	6.0	68.1	158.7	0.6	13.5	103.7	3.0	26.2	141.0
2008-2012年	2.2	38.8	119.1	4.4	56.1	142.1	1.0	16.5	115.3	2.2	22.4	125.7
	35-44歳			75歳以上			35-44歳			75歳以上		
1983-1987年	5.2	54.9	172.6	1.2	65.6	83.8	0.8	12.0	102.0	3.4	83.0	143.9
1988-1992年	2.8	30.6	128.9	4.4	117.0	181.4	0.6	9.5	97.9	1.4	35.1	73.3
1993-1997年	2.6	30.8	125.7	3.0	75.6	145.2	0.2	7.0	82.0	2.4	39.2	113.9
1998-2002年	3.2	45.0	127.9	3.2	69.4	131.7	1.2	13.0	125.4	5.0	57.3	184.6
2003-2007年	1.6	38.0	94.8	5.2	79.4	176.3	0.8	13.5	107.0	4.6	42.6	189.7
2008-2012年	2.0	40.7	109.5	5.4	68.3	164.5	0.4	13.0	95.7	2.6	23.0	119.7

注:　総数(10歳以上)については、率は年齢調整死亡率(ベイズ推定値)、対全国比は標準化死亡比 SMR(ベイズ推定値)を算出

第6表　二次医療圏・性・年齢階級別の自殺の推移：自殺死亡数、死亡率、対全国比

鹿児島県:肝属　　（2013年3月31日現在の二次医療圏 ; 10歳以上）

	男						女					
	自殺死亡		対全国比	自殺死亡		対全国比	自殺死亡		対全国比	自殺死亡		対全国比
	数 1年当り	率 10万対	×100	数 1年当り	率 10万対	×100	数 1年当り	率 10万対	×100	数 1年当り	率 10万対	×100
	総数(10歳以上)			45-54歳			総数(10歳以上)			45-54歳		
1983-1987年	33.8	39.3	131.4	7.2	56.4	111.5	16.6	15.8	106.9	3.4	20.7	120.0
1988-1992年	24.8	28.2	122.4	6.6	51.7	150.4	16.2	13.6	112.6	2.0	15.5	105.9
1993-1997年	26.8	29.2	126.7	5.0	41.2	112.5	11.4	10.9	96.5	3.2	18.7	144.5
1998-2002年	36.6	41.0	121.3	9.4	68.3	122.1	10.2	11.5	82.0	1.6	14.4	95.6
2003-2007年	39.6	43.7	131.8	11.2	82.2	147.0	11.8	11.9	96.5	1.4	13.0	94.7
2008-2012年	30.4	35.5	112.2	6.8	57.7	118.8	11.2	12.6	96.9	1.4	14.2	95.2
	15-24歳			55-64歳			15-24歳			55-64歳		
1983-1987年	1.8	17.6	126.0	5.6	46.8	110.1	0.6	6.7	97.6	4.0	24.6	124.9
1988-1992年	1.2	11.2	113.3	4.4	34.9	98.3	0.4	5.0	95.4	3.8	22.1	123.9
1993-1997年	0.2	8.6	75.8	6.4	49.1	122.0	0.2	4.4	83.8	2.6	17.5	110.2
1998-2002年	2.0	18.4	116.6	6.4	63.2	99.4	0.6	7.0	99.9	1.4	16.0	84.8
2003-2007年	1.8	19.3	110.5	7.8	67.1	116.3	0.6	8.5	94.4	1.6	15.8	94.4
2008-2012年	0.8	18.1	85.1	8.4	59.1	121.6	0.4	8.5	87.9	1.8	14.9	99.7
	25-34歳			65-74歳			25-34歳			65-74歳		
1983-1987年	4.8	34.8	136.1	5.6	66.6	152.1	1.2	10.4	97.1	3.2	32.2	103.2
1988-1992年	2.6	23.2	121.4	3.4	39.7	112.7	0.8	8.2	95.1	2.8	24.9	95.4
1993-1997年	3.4	29.0	148.3	4.6	41.3	129.6	0.8	8.4	100.5	2.2	17.8	91.2
1998-2002年	3.0	31.0	114.9	5.6	48.0	105.6	0.6	10.0	86.4	2.6	19.7	93.7
2003-2007年	2.8	32.2	103.9	7.2	58.6	136.6	0.4	10.1	78.0	3.2	21.6	116.2
2008-2012年	1.8	28.4	87.2	4.6	45.5	115.2	1.2	14.4	100.3	1.6	16.4	92.1
	35-44歳			75歳以上			35-44歳			75歳以上		
1983-1987年	5.0	39.7	124.7	3.8	91.2	116.4	1.4	12.0	101.9	2.8	46.1	79.9
1988-1992年	2.6	21.9	92.2	4.0	79.3	122.9	1.6	10.9	112.7	4.8	55.7	116.3
1993-1997年	4.6	32.6	133.0	2.6	50.0	96.1	1.0	8.5	99.5	1.4	17.8	51.6
1998-2002年	6.2	49.3	139.9	3.8	56.7	107.5	1.0	9.9	96.0	2.4	21.5	69.3
2003-2007年	4.8	49.0	122.2	4.0	46.3	102.9	0.6	10.5	82.8	4.0	25.5	113.6
2008-2012年	2.2	33.1	88.9	5.8	51.3	123.7	1.2	13.6	100.0	3.6	20.2	105.0

注：　総数(10歳以上)については、率は年齢調整死亡率(ベイズ推定値)、対全国比は標準化死亡比 SMR(ベイズ推定値)を算出

第6表　二次医療圏・性・年齢階級別の自殺の推移：自殺死亡数、死亡率、対全国比

鹿児島県:熊毛　　（2013年3月31日現在の二次医療圏 ; 10歳以上）

	男						女					
	自殺死亡		対全国比	自殺死亡		対全国比	自殺死亡		対全国比	自殺死亡		対全国比
	数 1年当り	率 10万対	×100	数 1年当り	率 10万対	×100	数 1年当り	率 10万対	×100	数 1年当り	率 10万対	×100
	総数(10歳以上)			45-54歳			総数(10歳以上)			45-54歳		
1983-1987年	12.6	38.1	139.8	3.2	62.9	124.4	4.2	14.7	95.8	0.8	17.5	101.3
1988-1992年	11.0	30.1	153.2	3.4	56.7	165.2	4.2	12.7	102.5	0.4	14.0	95.8
1993-1997年	7.0	26.2	109.8	0.8	33.3	91.1	2.2	10.0	83.6	0.2	11.9	92.0
1998-2002年	9.2	37.2	104.2	2.2	56.5	101.0	2.6	12.0	86.5	1.0	17.1	113.6
2003-2007年	13.0	41.0	135.8	2.2	57.0	101.9	4.6	13.1	111.9	0.6	14.3	104.4
2008-2012年	11.8	37.1	128.7	2.6	58.7	120.8	3.4	12.9	101.3	0.0	12.6	84.7
	15-24歳			55-64歳			15-24歳			55-64歳		
1983-1987年	1.0	19.3	138.3	2.0	47.3	111.3	0.4	7.7	113.1	1.0	20.9	106.1
1988-1992年	0.2	10.0	100.5	1.6	37.5	105.5	0.4	6.5	122.6	1.2	20.3	113.9
1993-1997年	0.0	10.3	91.4	2.0	45.3	112.5	0.2	5.6	107.9	0.0	11.9	75.1
1998-2002年	0.0	14.1	89.2	2.6	70.8	111.5	0.2	7.3	104.2	0.6	18.4	98.0
2003-2007年	0.4	18.1	103.8	3.2	72.7	125.9	0.4	10.5	117.1	1.4	20.4	121.7
2008-2012年	0.0	19.4	91.3	3.0	57.1	117.6	0.0	8.9	91.6	0.6	15.2	101.8
	25-34歳			65-74歳			25-34歳			65-74歳		
1983-1987年	1.4	29.4	114.9	1.2	48.3	110.4	0.4	10.8	100.3	0.6	27.7	88.8
1988-1992年	2.2	33.9	177.3	0.8	34.7	98.6	0.6	10.3	118.3	0.8	25.6	98.0
1993-1997年	0.8	22.1	113.2	0.6	27.6	86.4	0.0	7.4	88.8	0.4	16.5	84.7
1998-2002年	0.2	24.1	89.3	1.4	44.0	96.8	0.0	10.4	89.7	0.2	16.2	77.2
2003-2007年	1.2	35.6	114.7	2.0	49.9	116.4	0.0	11.6	88.9	0.6	17.8	95.7
2008-2012年	1.0	34.9	107.2	2.4	51.6	130.6	0.2	13.9	97.0	1.0	19.8	111.4
	35-44歳			75歳以上			35-44歳			75歳以上		
1983-1987年	2.2	41.6	130.7	1.6	99.3	126.8	0.6	12.6	107.1	0.4	37.8	65.5
1988-1992年	1.2	26.2	110.3	1.6	84.1	130.3	0.2	9.1	94.2	0.6	35.7	74.5
1993-1997年	1.4	29.0	118.2	1.2	62.0	119.0	0.4	9.0	106.1	1.0	34.8	101.0
1998-2002年	2.4	48.0	136.2	0.4	41.3	78.4	0.2	9.8	94.6	0.4	20.7	66.7
2003-2007年	2.2	54.1	134.9	1.8	56.2	124.7	0.2	12.0	95.2	1.4	27.7	123.6
2008-2012年	0.8	36.4	97.8	2.0	51.4	123.9	0.8	15.6	115.0	0.8	18.1	94.3

注：　総数(10歳以上)については、率は年齢調整死亡率(ベイズ推定値)、対全国比は標準化死亡比 SMR(ベイズ推定値)を算出

第6表　二次医療圏・性・年齢階級別の自殺の推移：自殺死亡数、死亡率、対全国比

鹿児島県:奄美　　（2013年3月31日現在の二次医療圏 ; 10歳以上）

	男						女					
	自殺死亡		対全国比	自殺死亡		対全国比	自殺死亡		対全国比	自殺死亡		対全国比
	数 1年当り	率 10万対	×100	数 1年当り	率 10万対	×100	数 1年当り	率 10万対	×100	数 1年当り	率 10万対	×100
	総数(10歳以上)			45-54歳			総数(10歳以上)			45-54歳		
1983-1987年	26.0	38.3	127.6	6.6	65.6	129.7	10.2	14.0	85.0	1.4	16.3	94.3
1988-1992年	25.0	32.4	153.1	3.0	36.6	106.5	10.6	12.9	95.3	0.8	13.3	90.8
1993-1997年	23.6	31.4	142.4	5.0	47.7	130.5	7.4	10.3	85.6	0.4	10.6	82.2
1998-2002年	31.4	43.3	134.5	8.2	71.7	128.2	9.2	12.7	93.2	1.8	16.7	111.0
2003-2007年	34.8	44.8	150.0	5.8	56.1	100.3	8.2	12.5	93.8	1.8	15.7	114.8
2008-2012年	29.8	41.5	138.7	7.8	71.0	146.0	8.0	12.9	97.5	1.0	14.2	95.2
	15-24歳			55-64歳			15-24歳			55-64歳		
1983-1987年	2.4	22.8	163.4	4.0	45.2	106.3	0.4	6.4	94.1	2.6	21.8	110.5
1988-1992年	1.8	14.7	148.1	5.0	47.9	135.0	1.0	7.7	145.8	2.4	20.1	112.5
1993-1997年	1.0	12.8	113.5	5.0	51.5	128.0	0.4	5.5	106.3	0.6	12.0	75.5
1998-2002年	1.2	17.4	110.4	8.6	94.4	148.5	0.2	6.3	89.2	1.8	20.2	107.4
2003-2007年	1.4	20.4	116.7	9.6	94.8	164.2	0.2	7.8	86.5	2.0	19.2	115.0
2008-2012年	0.2	17.7	83.5	8.2	66.7	137.4	0.2	8.8	90.4	0.4	11.9	79.6
	25-34歳			65-74歳			25-34歳			65-74歳		
1983-1987年	3.6	30.1	117.6	2.6	46.0	105.0	1.4	11.9	110.1	1.4	23.0	73.5
1988-1992年	3.2	29.3	153.1	3.0	42.2	119.7	1.8	12.6	145.9	1.6	20.6	78.9
1993-1997年	4.0	36.2	185.5	3.4	40.7	127.7	0.8	9.2	111.0	1.4	16.2	83.1
1998-2002年	2.2	30.6	113.1	4.2	50.2	110.4	0.8	11.9	102.6	1.6	18.5	88.0
2003-2007年	2.6	36.4	117.2	6.8	71.0	165.4	0.4	11.3	87.2	1.0	15.7	84.1
2008-2012年	3.4	42.5	130.5	2.2	37.3	94.4	0.8	14.4	100.5	1.8	20.0	112.6
	35-44歳			75歳以上			35-44歳			75歳以上		
1983-1987年	4.6	42.8	134.4	2.2	71.5	91.2	1.6	14.1	119.4	1.4	28.6	49.6
1988-1992年	5.6	40.7	171.7	3.4	78.5	121.7	1.0	10.0	103.3	1.8	27.6	57.7
1993-1997年	3.4	29.6	120.7	1.8	43.9	84.3	1.8	12.3	144.3	2.0	24.4	70.8
1998-2002年	4.8	46.3	131.6	2.2	45.5	86.4	1.4	12.5	121.1	1.6	18.3	58.8
2003-2007年	4.0	49.2	122.8	4.4	59.6	132.4	1.2	13.9	109.7	1.6	15.0	66.9
2008-2012年	4.0	46.1	123.9	3.8	47.6	114.7	1.6	16.3	120.0	2.2	17.2	89.5

注：　総数(10歳以上)については、率は年齢調整死亡率(ベイズ推定値)、対全国比は標準化死亡比 SMR(ベイズ推定値)を算出

第6表　二次医療圏・性・年齢階級別の自殺の推移：自殺死亡数、死亡率、対全国比

沖縄県:北部　　（2013年3月31日現在の二次医療圏 ; 10歳以上）

	男						女					
	自殺死亡		対全国比	自殺死亡		対全国比	自殺死亡		対全国比	自殺死亡		対全国比
	数 1年当り	率 10万対	×100	数 1年当り	率 10万対	×100	数 1年当り	率 10万対	×100	数 1年当り	率 10万対	×100
	総数(10歳以上)			45-54歳			総数(10歳以上)			45-54歳		
1983-1987年	18.6	39.6	142.6	3.2	56.1	111.0	6.0	14.6	91.4	1.6	21.2	122.8
1988-1992年	17.4	31.8	157.0	2.8	43.2	125.9	5.6	12.5	91.3	1.8	19.3	132.1
1993-1997年	16.8	31.0	141.8	3.8	47.5	129.9	5.2	11.0	95.0	0.6	12.8	98.8
1998-2002年	22.8	41.3	130.8	6.4	71.0	126.9	5.2	12.0	88.2	1.4	16.9	112.3
2003-2007年	27.0	45.8	145.0	8.4	86.7	155.1	4.8	12.0	87.2	0.6	12.4	90.2
2008-2012年	23.6	39.6	131.5	6.4	69.8	143.5	7.8	14.0	110.6	1.8	18.7	125.5
	15-24歳			55-64歳			15-24歳			55-64歳		
1983-1987年	1.8	20.6	148.0	1.4	39.0	91.8	0.0	5.5	80.6	1.0	19.3	97.8
1988-1992年	1.0	11.7	118.0	2.4	41.8	117.6	0.4	5.8	109.1	0.6	16.0	89.7
1993-1997年	0.2	9.3	82.1	2.6	45.3	112.6	0.4	5.5	106.0	0.8	16.0	100.9
1998-2002年	0.8	14.4	91.0	3.4	66.2	104.3	0.0	5.4	77.2	0.8	18.5	98.6
2003-2007年	1.4	18.3	105.1	6.4	83.6	144.8	0.2	7.3	80.8	0.6	15.8	94.1
2008-2012年	1.0	19.7	93.0	5.6	59.2	121.9	0.6	10.1	103.9	1.8	18.0	120.5
	25-34歳			65-74歳			25-34歳			65-74歳		
1983-1987年	5.4	46.2	180.6	1.0	39.9	91.0	2.0	16.6	154.6	0.2	19.9	63.7
1988-1992年	4.4	40.3	210.6	1.4	38.6	109.4	1.6	13.1	150.6	0.2	15.7	60.3
1993-1997年	3.4	33.9	173.6	1.6	36.4	114.2	0.2	7.3	87.9	0.0	11.2	57.7
1998-2002年	2.6	33.0	122.1	2.8	53.3	117.1	0.4	10.7	91.9	0.6	17.7	84.3
2003-2007年	2.6	35.1	113.2	1.4	37.8	88.0	1.2	14.8	113.6	0.6	16.9	90.6
2008-2012年	2.8	37.7	115.7	2.6	45.8	115.8	0.8	14.1	98.6	0.6	16.9	94.9
	35-44歳			75歳以上			35-44歳			75歳以上		
1983-1987年	4.6	52.3	164.2	1.2	70.5	90.0	1.0	13.7	115.6	0.2	21.5	37.2
1988-1992年	4.0	37.3	157.4	1.2	57.1	88.5	0.6	9.7	100.0	0.4	20.7	43.3
1993-1997年	4.8	42.9	175.0	0.4	32.0	61.5	2.6	16.8	198.0	0.6	18.4	53.3
1998-2002年	4.4	48.9	138.8	2.2	61.5	116.7	0.8	10.9	105.7	1.2	23.0	74.2
2003-2007年	4.6	58.9	147.1	2.2	51.5	114.4	0.8	12.9	102.4	0.8	15.2	67.8
2008-2012年	3.0	42.0	112.8	2.2	45.5	109.6	1.2	15.3	112.5	1.0	16.0	83.1

注：　総数(10歳以上)については、率は年齢調整死亡率(ベイズ推定値)、対全国比は標準化死亡比 SMR(ベイズ推定値)を算出

第6表　二次医療圏・性・年齢階級別の自殺の推移：自殺死亡数、死亡率、対全国比

沖縄県:中部　　（2013年3月31日現在の二次医療圏 ; 10歳以上）

	男						女					
	自殺死亡		対全国比	自殺死亡		対全国比	自殺死亡		対全国比	自殺死亡		対全国比
	数 1年当り	率 10万対	×100	数 1年当り	率 10万対	×100	数 1年当り	率 10万対	×100	数 1年当り	率 10万対	×100
	総数(10歳以上)			45-54歳			総数(10歳以上)			45-54歳		
1983-1987年	62.0	41.4	143.8	13.4	59.0	116.7	18.4	13.4	83.8	4.2	18.1	105.3
1988-1992年	59.2	34.8	160.1	12.0	50.2	146.2	19.4	11.9	88.8	3.0	14.0	95.6
1993-1997年	69.2	36.5	160.5	12.8	48.2	131.7	16.8	9.9	82.4	3.4	13.5	104.8
1998-2002年	94.8	47.9	141.2	25.4	80.0	142.9	25.0	12.8	95.0	5.8	18.1	120.3
2003-2007年	98.4	47.0	134.3	27.2	82.5	147.6	23.8	12.0	88.4	6.0	17.4	126.7
2008-2012年	90.4	40.5	123.6	23.2	71.5	147.1	26.8	12.7	93.4	6.4	19.2	128.5
	15-24歳			55-64歳			15-24歳			55-64歳		
1983-1987年	9.0	26.2	187.5	6.0	48.5	114.0	1.8	6.5	95.2	2.8	19.1	96.6
1988-1992年	5.4	14.0	141.2	8.4	45.6	128.5	1.6	5.1	96.8	2.4	14.8	83.0
1993-1997年	3.0	9.6	85.1	14.8	63.4	157.6	1.2	4.2	80.9	3.8	16.8	105.7
1998-2002年	6.0	17.7	111.9	17.4	78.4	123.4	2.0	6.7	95.2	3.4	16.8	89.4
2003-2007年	4.0	14.6	83.7	18.6	74.0	128.2	2.0	7.5	83.7	4.2	17.1	102.3
2008-2012年	4.6	17.5	82.3	17.4	56.1	115.4	1.6	6.9	71.5	5.0	16.3	109.0
	25-34歳			65-74歳			25-34歳			65-74歳		
1983-1987年	16.8	47.7	186.7	2.0	36.4	83.2	4.4	13.6	126.6	1.4	19.8	63.4
1988-1992年	14.2	42.7	223.3	2.8	35.2	100.0	4.2	12.4	143.0	2.0	19.2	73.8
1993-1997年	12.6	36.6	187.5	4.8	40.4	126.8	3.2	9.7	116.8	1.0	10.8	55.5
1998-2002年	14.6	40.4	149.6	6.4	42.9	94.3	3.6	11.1	96.2	2.8	17.3	82.1
2003-2007年	15.0	42.0	135.5	9.6	49.0	114.3	3.0	10.2	78.8	2.4	14.0	75.0
2008-2012年	10.8	34.5	105.9	10.0	48.5	122.7	4.4	14.1	98.8	2.4	14.1	79.2
	35-44歳			75歳以上			35-44歳			75歳以上		
1983-1987年	12.6	46.9	147.2	2.2	64.3	82.1	3.2	12.8	108.6	0.6	15.4	26.7
1988-1992年	14.0	41.6	175.6	2.4	52.6	81.5	4.8	13.7	141.7	1.4	17.8	37.3
1993-1997年	17.4	49.1	200.2	3.4	54.1	104.0	3.2	9.7	114.6	0.8	10.2	29.6
1998-2002年	23.0	68.3	193.8	1.8	32.2	61.1	5.2	14.7	142.6	2.2	16.4	52.8
2003-2007年	20.0	61.1	152.5	4.0	41.0	90.9	4.6	13.9	110.1	1.6	10.5	46.7
2008-2012年	17.2	47.3	127.0	7.0	47.0	113.2	5.0	14.1	104.1	2.0	10.6	55.3

注：　総数(10歳以上)については、率は年齢調整死亡率(ベイズ推定値)、対全国比は標準化死亡比 SMR(ベイズ推定値)を算出

第6表　二次医療圏・性・年齢階級別の自殺の推移：自殺死亡数、死亡率、対全国比

沖縄県:南部　　（2013年3月31日現在の二次医療圏 ; 10歳以上）

	男						女					
	自殺死亡		対全国比	自殺死亡		対全国比	自殺死亡		対全国比	自殺死亡		対全国比
	数 1年当り	率 10万対	×100	数 1年当り	率 10万対	×100	数 1年当り	率 10万対	×100	数 1年当り	率 10万対	×100
	総数(10歳以上)			45-54歳			総数(10歳以上)			45-54歳		
1983-1987年	80.6	36.9	120.1	17.0	50.1	99.0	26.8	12.4	77.6	6.2	17.9	103.6
1988-1992年	71.2	29.2	125.7	14.2	39.7	115.6	23.4	10.0	71.2	3.4	11.5	78.3
1993-1997年	83.6	30.7	128.5	17.4	42.8	116.9	28.6	10.3	89.7	5.0	13.0	100.3
1998-2002年	120.2	41.6	119.3	31.6	66.3	118.4	33.2	11.7	84.4	6.0	13.8	91.9
2003-2007年	123.0	40.2	112.0	30.0	61.7	110.4	35.2	11.8	86.0	8.4	16.6	121.1
2008-2012年	126.8	38.8	117.5	26.6	57.5	118.4	41.0	12.8	94.8	9.4	19.2	128.7
	15-24歳			55-64歳			15-24歳			55-64歳		
1983-1987年	10.2	21.1	151.6	9.0	45.9	108.0	3.6	7.5	109.8	4.0	17.7	89.7
1988-1992年	6.2	12.0	121.0	10.8	40.2	113.3	2.0	4.4	84.0	5.0	17.6	98.4
1993-1997年	7.6	14.1	124.9	15.0	46.2	114.7	3.4	6.3	121.0	4.8	14.9	94.0
1998-2002年	7.0	15.1	95.8	23.0	69.1	108.8	3.2	6.9	98.1	5.2	16.4	87.3
2003-2007年	4.8	12.4	71.1	27.4	71.5	123.9	2.8	7.0	77.4	4.0	12.8	76.3
2008-2012年	6.0	16.3	76.9	29.2	61.4	126.5	2.0	6.2	63.7	6.0	13.8	92.9
	25-34歳			65-74歳			25-34歳			65-74歳		
1983-1987年	19.0	35.7	139.6	5.2	48.6	111.1	5.8	11.4	105.4	1.6	15.5	49.5
1988-1992年	15.2	31.2	163.3	3.8	31.1	88.3	4.4	9.2	106.3	1.8	13.2	50.6
1993-1997年	13.6	28.4	145.2	5.6	32.6	102.2	4.8	9.7	117.1	3.2	15.3	78.7
1998-2002年	18.2	36.1	133.8	11.4	48.5	106.6	7.2	13.8	119.1	3.4	14.6	69.5
2003-2007年	17.8	35.5	114.6	12.2	43.4	101.1	6.0	12.2	94.2	3.4	12.9	69.5
2008-2012年	17.4	37.4	114.8	15.2	49.7	125.7	6.6	14.2	99.0	5.2	16.7	93.7
	35-44歳			75歳以上			35-44歳			75歳以上		
1983-1987年	17.4	41.1	129.0	2.4	51.6	65.9	4.0	10.7	90.6	1.6	18.8	32.5
1988-1992年	17.6	34.1	143.9	3.2	47.4	73.5	5.2	10.6	110.1	1.4	12.8	26.8
1993-1997年	20.4	38.9	158.7	4.0	44.5	85.4	5.4	10.4	122.8	2.0	12.6	36.6
1998-2002年	24.2	50.3	142.9	4.8	43.0	81.5	5.8	11.9	115.6	2.0	10.8	34.9
2003-2007年	23.0	48.5	121.0	7.8	48.6	107.9	7.0	14.2	112.5	3.4	12.7	56.5
2008-2012年	22.4	43.0	115.6	9.8	45.4	109.5	7.4	14.2	105.0	3.8	12.0	62.6

注：　総数(10歳以上)については、率は年齢調整死亡率(ベイズ推定値)、対全国比は標準化死亡比 SMR(ベイズ推定値)を算出

第6表　二次医療圏・性・年齢階級別の自殺の推移：自殺死亡数、死亡率、対全国比

沖縄県:宮古　　（2013年3月31日現在の二次医療圏 ; 10歳以上）

	男						女					
	自殺死亡		対全国比	自殺死亡		対全国比	自殺死亡		対全国比	自殺死亡		対全国比
	数 1年当り	率 10万対	×100	数 1年当り	率 10万対	×100	数 1年当り	率 10万対	×100	数 1年当り	率 10万対	×100
	総数(10歳以上)			45-54歳			総数(10歳以上)			45-54歳		
1983-1987年	7.8	32.8	104.2	1.2	44.4	87.8	1.2	12.7	63.6	0.0	14.0	81.3
1988-1992年	8.0	26.9	124.0	1.0	34.1	99.3	1.2	11.0	65.5	0.2	13.7	93.6
1993-1997年	5.8	24.9	97.3	1.4	38.4	104.9	1.6	9.8	76.6	0.0	11.2	86.9
1998-2002年	12.6	39.4	124.5	2.0	53.5	95.7	2.0	11.7	80.5	0.4	14.4	95.6
2003-2007年	9.8	36.4	103.2	2.4	54.5	97.4	1.0	11.3	73.1	0.0	11.2	81.4
2008-2012年	11.8	36.8	120.0	3.0	57.9	119.2	2.6	12.4	92.2	0.4	14.0	94.0
	15-24歳			55-64歳			15-24歳			55-64歳		
1983-1987年	0.6	14.9	106.5	1.4	44.1	103.8	0.0	5.8	85.4	0.2	16.4	82.9
1988-1992年	0.8	12.1	122.3	1.2	35.6	100.3	0.2	5.5	104.0	0.0	14.1	79.2
1993-1997年	0.0	9.8	86.6	1.0	37.6	93.5	0.4	6.2	119.3	0.2	13.9	87.6
1998-2002年	1.2	19.7	125.0	1.2	56.0	88.1	0.0	6.2	88.2	0.2	17.2	91.4
2003-2007年	0.2	16.1	92.3	2.4	64.1	111.0	0.2	8.9	98.9	0.2	15.5	92.4
2008-2012年	0.2	19.6	92.5	3.6	60.9	125.4	0.0	8.5	87.5	0.8	15.9	106.4
	25-34歳			65-74歳			25-34歳			65-74歳		
1983-1987年	1.6	28.6	112.1	0.8	43.6	99.5	0.4	10.3	95.4	0.2	23.8	76.2
1988-1992年	1.4	24.9	130.2	0.6	33.7	95.6	0.4	9.0	104.0	0.2	19.3	74.0
1993-1997年	0.2	16.7	85.3	0.8	31.8	99.6	0.2	8.1	97.8	0.2	15.2	78.1
1998-2002年	1.8	33.9	125.6	1.2	43.9	96.5	0.4	11.9	103.0	0.4	18.6	88.6
2003-2007年	1.0	31.5	101.6	1.6	47.0	109.6	0.2	12.1	92.8	0.0	14.8	79.4
2008-2012年	1.0	33.0	101.4	1.4	43.1	109.0	0.4	14.2	99.1	0.4	17.5	98.4
	35-44歳			75歳以上			35-44歳			75歳以上		
1983-1987年	1.2	33.3	104.7	1.0	83.1	106.1	0.2	11.1	94.2	0.2	30.2	52.4
1988-1992年	1.6	28.8	121.5	1.4	78.3	121.4	0.2	9.0	93.3	0.0	21.1	44.0
1993-1997年	1.4	27.2	110.8	1.0	56.3	108.2	0.2	7.8	91.4	0.4	23.2	67.5
1998-2002年	3.6	55.3	157.0	1.6	65.1	123.5	0.4	10.4	100.1	0.2	17.7	57.1
2003-2007年	0.8	33.6	83.9	1.4	50.5	112.1	0.2	11.7	92.4	0.2	13.6	60.5
2008-2012年	1.2	37.4	100.5	1.4	44.6	107.4	0.2	12.7	93.5	0.4	15.2	79.0

注：　総数(10歳以上)については、率は年齢調整死亡率(ベイズ推定値)、対全国比は標準化死亡比 SMR(ベイズ推定値)を算出

第6表　二次医療圏・性・年齢階級別の自殺の推移：自殺死亡数、死亡率、対全国比

沖縄県:八重山　　（2013年3月31日現在の二次医療圏 ; 10歳以上）

	男						女					
	自殺死亡		対全国比	自殺死亡		対全国比	自殺死亡		対全国比	自殺死亡		対全国比
	数 1年当り	率 10万対	×100	数 1年当り	率 10万対	×100	数 1年当り	率 10万対	×100	数 1年当り	率 10万対	×100
	総数(10歳以上)			45-54歳			総数(10歳以上)			45-54歳		
1983-1987年	6.2	33.0	104.9	1.4	51.2	101.3	1.2	13.7	76.6	0.4	17.0	98.9
1988-1992年	7.2	27.5	131.9	1.6	42.3	123.1	1.0	11.5	74.2	0.0	13.1	89.7
1993-1997年	7.6	27.7	128.3	0.8	34.6	94.5	1.2	10.0	80.6	0.0	11.5	88.8
1998-2002年	8.0	36.9	101.9	2.2	56.8	101.5	2.8	12.6	97.6	0.6	15.6	103.7
2003-2007年	10.8	39.1	117.7	3.6	70.8	126.7	4.0	12.9	109.8	0.4	13.3	96.9
2008-2012年	12.0	38.1	123.3	5.2	78.4	161.3	2.8	12.5	96.2	0.4	14.3	96.1
	15-24歳			55-64歳			15-24歳			55-64歳		
1983-1987年	0.2	12.7	91.2	0.2	34.2	80.5	0.2	6.9	101.5	0.0	16.3	82.7
1988-1992年	0.4	10.6	107.4	1.0	37.4	105.4	0.2	5.6	105.7	0.2	16.3	91.5
1993-1997年	0.6	12.7	112.3	2.2	53.2	132.1	0.0	4.7	89.5	0.6	17.4	109.5
1998-2002年	0.0	13.4	85.1	1.8	67.6	106.5	0.2	7.1	101.0	0.4	18.7	99.6
2003-2007年	1.0	20.7	118.5	1.4	54.7	94.8	0.2	8.9	98.5	0.6	17.6	105.1
2008-2012年	0.6	22.1	104.1	1.6	46.4	95.4	0.0	8.4	86.7	0.6	15.4	103.0
	25-34歳			65-74歳			25-34歳			65-74歳		
1983-1987年	2.2	34.2	133.8	0.2	37.4	85.4	0.2	9.6	89.4	0.0	24.3	77.7
1988-1992年	1.4	25.5	133.3	1.2	45.8	129.9	0.0	7.3	84.6	0.4	24.9	95.6
1993-1997年	0.0	15.2	78.0	0.6	32.5	101.8	0.4	9.0	107.9	0.2	17.0	87.2
1998-2002年	0.4	24.0	88.9	0.4	39.5	86.9	0.8	13.4	115.4	0.0	16.7	79.6
2003-2007年	0.6	27.2	87.6	1.2	46.7	108.7	0.8	14.4	110.8	0.4	18.4	98.9
2008-2012年	1.4	34.2	105.0	1.2	43.5	110.0	0.0	11.8	82.4	0.8	20.2	113.5
	35-44歳			75歳以上			35-44歳			75歳以上		
1983-1987年	1.8	39.8	125.1	0.2	65.3	83.3	0.2	11.4	96.4	0.2	42.0	72.9
1988-1992年	1.0	24.4	103.1	0.6	65.1	100.9	0.0	8.4	87.1	0.2	33.5	70.0
1993-1997年	2.6	38.3	156.2	0.8	59.1	113.5	0.0	7.0	82.8	0.0	19.9	57.9
1998-2002年	2.8	49.4	140.1	0.4	46.5	88.2	0.4	10.5	102.0	0.4	25.6	82.6
2003-2007年	1.8	44.8	111.7	1.2	53.9	119.7	0.4	12.5	99.2	1.2	31.0	138.0
2008-2012年	1.2	36.2	97.2	0.8	42.0	101.3	0.8	14.8	109.4	0.2	15.2	79.2

注：　総数(10歳以上)については、率は年齢調整死亡率(ベイズ推定値)、対全国比は標準化死亡比 SMR(ベイズ推定値)を算出

第7表　市区町村・性別の自殺の推移：自殺死亡数、死亡率、年齢調整死亡率、標準化死亡比

（2013年3月31日現在の市区町村 ; 10歳以上）

	男				女			
	自殺死亡数 1年当り	死亡率# 10万対	年齢調整死亡率# 10万対	標準化死亡比# ×100	自殺死亡数 1年当り	死亡率# 10万対	年齢調整死亡率# 10万対	標準化死亡比# ×100
北海道 札幌市中央区(1101)								
1983-1987年	26.4	32.5	33.3	104.2	16.4	17.7	17.0	108.7
1988-1992年	15.4	21.3	22.0	88.4	12.6	14.5	13.3	104.1
1993-1997年	17.0	24.0	23.8	92.7	8.0	9.6	9.1	78.8
1998-2002年	29.8	41.1	38.0	106.8	17.6	19.0	16.2	128.8
2003-2007年	35.8	43.3	40.0	110.0	16.0	15.5	14.4	108.3
2008-2012年	31.2	34.3	32.2	92.0	14.4	13.0	13.0	90.4
北海道 札幌市北区(1102)								
1983-1987年	26.4	28.2	30.7	95.5	10.4	11.1	12.1	77.4
1988-1992年	20.8	20.9	22.3	91.2	12.4	11.9	11.9	94.1
1993-1997年	29.0	26.8	26.5	107.3	12.4	10.8	10.1	94.2
1998-2002年	48.6	43.3	41.4	115.3	12.6	10.7	10.0	76.6
2003-2007年	45.6	38.8	37.5	100.4	15.2	11.9	11.1	84.9
2008-2012年	46.6	38.8	36.5	105.6	22.6	16.6	15.3	115.7
北海道 札幌市東区(1103)								
1983-1987年	31.4	31.8	34.1	107.1	12.2	12.4	13.4	87.0
1988-1992年	21.0	21.1	22.6	91.6	12.6	12.2	12.4	96.9
1993-1997年	22.0	21.4	21.9	86.1	11.4	10.5	10.0	91.7
1998-2002年	40.0	36.9	35.4	98.7	14.8	13.0	11.9	91.8
2003-2007年	47.2	42.5	39.7	109.1	16.2	13.6	12.5	96.4
2008-2012年	41.8	37.7	34.6	102.1	18.4	14.9	13.5	104.2
北海道 札幌市白石区・厚別区(1104)								
1983-1987年	31.4	28.0	30.3	95.0	12.0	10.4	11.6	74.9
1988-1992年	26.0	21.0	22.5	90.8	8.6	6.8	7.5	56.3
1993-1997年	29.4	22.2	22.3	89.0	11.4	8.1	8.0	71.9
1998-2002年	56.0	40.4	38.2	107.3	20.0	13.1	12.0	93.8
2003-2007年	57.4	40.3	38.2	103.1	21.8	13.7	12.6	97.3
2008-2012年	51.2	36.1	34.6	97.4	24.6	15.0	13.6	104.5
北海道 札幌市豊平区・清田区(1105)								
1983-1987年	31.8	29.3	32.5	99.3	12.8	11.3	12.4	80.1
1988-1992年	25.2	21.6	22.9	94.0	12.8	10.3	10.8	82.7
1993-1997年	26.4	21.2	21.9	85.5	13.4	9.9	9.6	86.9
1998-2002年	48.8	36.9	35.5	98.9	17.6	12.1	11.3	86.7
2003-2007年	52.2	37.8	36.1	97.7	22.6	14.5	13.1	103.1
2008-2012年	50.6	36.1	34.0	97.8	23.2	14.4	13.3	100.8
北海道 札幌市南区(1106)								
1983-1987年	14.4	23.5	25.9	77.0	6.2	10.2	11.0	68.1
1988-1992年	14.4	22.9	24.0	96.7	6.4	10.0	10.4	77.3
1993-1997年	14.2	22.0	22.3	86.3	7.0	10.0	9.1	84.8
1998-2002年	22.4	34.0	32.2	88.9	13.8	18.0	15.9	122.8
2003-2007年	28.2	42.4	40.8	107.4	8.4	11.8	11.0	82.1
2008-2012年	24.0	38.1	35.3	101.7	9.8	13.6	11.4	93.5

#:　死亡率、年齢調整死亡率、標準化死亡比はベイズ推定値

第7表　市区町村・性別の自殺の推移：自殺死亡数、死亡率、年齢調整死亡率、標準化死亡比

（2013年3月31日現在の市区町村 ; 10歳以上）

	男				女			
	自殺死亡数 1年当り	死亡率# 10万対	年齢調整死亡率# 10万対	標準化死亡比# ×100	自殺死亡数 1年当り	死亡率# 10万対	年齢調整死亡率# 10万対	標準化死亡比# ×100
北海道 札幌市西区・手稲区(1107)								
1983-1987年	34.0	29.2	31.3	97.3	13.8	11.6	12.4	79.8
1988-1992年	28.4	22.5	23.3	96.3	12.2	9.2	9.6	72.2
1993-1997年	36.2	26.4	25.9	104.6	11.6	8.0	7.8	69.4
1998-2002年	54.4	38.1	36.1	100.0	18.6	11.9	10.9	83.3
2003-2007年	51.4	34.9	32.7	88.8	23.8	14.2	13.1	100.1
2008-2012年	52.2	35.1	34.0	94.0	22.4	13.1	12.4	90.8
北海道 函館市(1202)								
1983-1987年	51.2	26.0	27.6	82.0	27.6	13.4	12.9	71.2
1988-1992年	31.2	22.2	22.6	90.0	23.0	14.0	12.5	95.5
1993-1997年	37.0	28.0	26.1	106.0	18.2	11.7	9.9	91.2
1998-2002年	59.2	46.0	42.5	116.5	22.4	14.7	12.1	95.6
2003-2007年	62.2	50.0	46.1	124.5	24.8	16.5	15.3	111.0
2008-2012年	55.2	46.6	44.5	123.8	23.8	16.5	15.5	111.1
北海道 小樽市(1203)								
1983-1987年	25.0	24.0	25.5	74.4	16.8	15.3	13.8	80.2
1988-1992年	17.4	24.1	23.3	94.3	11.8	14.0	12.2	92.0
1993-1997年	13.6	21.3	21.0	78.2	7.0	9.3	7.7	70.6
1998-2002年	23.0	36.8	32.6	90.9	10.0	13.4	11.0	84.5
2003-2007年	19.2	33.0	31.7	81.0	7.2	10.7	10.0	70.8
2008-2012年	22.2	39.7	37.8	104.7	6.4	10.5	9.8	70.3
北海道 旭川市(1204)								
1983-1987年	69.2	38.3	39.4	121.8	26.6	14.0	13.4	84.7
1988-1992年	40.4	26.1	26.1	106.3	26.0	15.1	13.9	109.8
1993-1997年	41.0	26.8	25.8	101.3	19.2	11.2	9.7	91.2
1998-2002年	73.0	47.3	42.2	119.6	23.2	13.4	11.3	89.9
2003-2007年	74.0	49.2	45.5	122.0	24.6	14.2	12.2	96.8
2008-2012年	57.4	39.4	37.4	104.5	25.8	14.9	14.0	101.3
北海道 室蘭市(1205)								
1983-1987年	22.8	29.1	29.6	88.8	7.6	10.1	10.9	54.4
1988-1992年	11.6	21.8	21.9	87.0	6.6	11.8	10.8	81.2
1993-1997年	14.4	29.0	26.4	107.5	5.6	11.1	9.5	85.9
1998-2002年	19.2	41.4	38.0	102.6	7.8	15.6	13.5	99.5
2003-2007年	17.8	40.5	37.8	100.4	7.8	16.1	14.5	106.7
2008-2012年	15.6	36.8	34.8	98.6	7.4	15.9	16.7	106.8
北海道 釧路市(1206)								
1983-1987年	31.2	27.8	29.6	90.1	15.2	13.6	13.3	84.8
1988-1992年	27.2	28.7	28.7	119.0	13.6	13.5	12.9	102.0
1993-1997年	25.2	27.9	26.3	106.7	14.6	14.6	12.6	121.4
1998-2002年	38.2	43.5	39.7	110.5	12.2	13.0	11.4	88.4
2003-2007年	40.6	48.6	42.5	120.8	15.4	16.4	13.4	112.7
2008-2012年	35.8	44.9	42.6	119.2	15.0	16.5	15.0	112.8

#:　死亡率、年齢調整死亡率、標準化死亡比はベイズ推定値

第7表　市区町村・性別の自殺の推移：自殺死亡数、死亡率、年齢調整死亡率、標準化死亡比

（2013年3月31日現在の市区町村 ; 10歳以上）

		男				女			
		自殺死亡数	死亡率#	年齢調整死亡率#	標準化死亡比#	自殺死亡数	死亡率#	年齢調整死亡率#	標準化死亡比#
		1年当り	10万対	10万対	×100	1年当り	10万対	10万対	×100
北海道 帯広市(1207)									
	1983-1987年	27.6	32.0	33.4	102.6	11.2	13.3	12.9	79.4
	1988-1992年	17.4	24.1	24.7	100.4	11.4	14.6	13.9	110.6
	1993-1997年	15.2	21.3	21.6	83.3	13.2	16.2	13.9	136.6
	1998-2002年	32.4	43.2	40.2	112.6	11.6	14.5	12.5	101.1
	2003-2007年	32.2	43.3	39.5	109.4	12.2	15.0	12.8	105.3
	2008-2012年	32.4	43.4	40.7	116.4	13.6	16.4	14.7	113.9
北海道 北見市(1208)									
	1983-1987年	25.4	36.8	37.2	115.5	7.4	11.2	10.6	67.1
	1988-1992年	14.0	24.8	24.7	101.3	10.2	16.5	14.9	118.2
	1993-1997年	12.4	22.3	22.1	85.9	7.8	12.8	11.0	103.6
	1998-2002年	24.8	42.7	39.5	110.0	10.0	16.0	13.4	107.0
	2003-2007年	28.4	49.3	44.0	123.9	9.4	15.1	13.0	103.8
	2008-2012年	23.2	41.5	37.8	110.9	9.2	15.0	12.9	102.7
北海道 夕張市(1209)									
	1983-1987年	5.4	22.9	25.5	67.3	1.4	8.1	9.9	41.5
	1988-1992年	4.6	35.0	29.4	126.9	1.2	11.9	10.4	77.4
	1993-1997年	1.4	22.2	22.3	79.6	0.8	11.1	10.2	84.1
	1998-2002年	2.2	36.2	33.5	88.0	0.6	12.4	11.0	79.8
	2003-2007年	1.2	30.3	33.0	74.6	0.6	12.8	11.9	86.2
	2008-2012年	3.8	51.0	40.8	132.0	1.2	16.2	12.6	108.5
北海道 岩見沢市(1210)									
	1983-1987年	16.4	30.1	30.0	91.5	7.0	12.8	12.9	67.8
	1988-1992年	10.8	25.7	25.0	101.6	6.6	14.4	13.1	98.0
	1993-1997年	12.6	29.8	28.1	111.3	6.2	13.3	11.5	104.0
	1998-2002年	19.4	45.8	41.2	115.4	8.6	17.7	13.2	116.2
	2003-2007年	22.6	53.8	47.4	133.5	8.8	18.0	14.5	122.3
	2008-2012年	14.8	38.0	35.6	101.1	8.2	17.2	15.6	116.6
北海道 網走市(1211)									
	1983-1987年	7.0	23.7	27.5	77.4	4.2	14.7	13.6	82.5
	1988-1992年	6.2	28.5	27.5	116.5	4.0	17.6	14.8	123.0
	1993-1997年	6.4	30.6	28.6	118.0	3.6	16.2	12.9	128.6
	1998-2002年	7.8	39.4	36.5	102.5	3.8	17.6	13.7	117.6
	2003-2007年	8.6	43.4	40.4	109.5	3.8	17.6	14.8	120.3
	2008-2012年	6.8	36.0	35.0	96.9	4.2	18.7	16.0	127.6
北海道 留萌市(1212)									
	1983-1987年	5.0	23.3	27.7	76.1	1.4	9.0	10.8	53.5
	1988-1992年	5.0	30.9	27.9	122.8	1.6	11.7	11.5	84.1
	1993-1997年	2.2	20.4	21.7	77.9	2.2	14.3	10.9	112.0
	1998-2002年	3.6	32.6	32.2	83.1	2.2	15.7	13.0	103.5
	2003-2007年	3.8	34.7	34.0	86.1	1.6	13.6	12.3	93.2
	2008-2012年	3.4	34.1	32.4	90.4	1.2	12.8	12.7	87.7

#:　死亡率、年齢調整死亡率、標準化死亡比はベイズ推定値

第7表　市区町村・性別の自殺の推移：自殺死亡数、死亡率、年齢調整死亡率、標準化死亡比

（2013年3月31日現在の市区町村 ; 10歳以上）

		男				女			
		自殺死亡数	死亡率#	年齢調整死亡率#	標準化死亡比#	自殺死亡数	死亡率#	年齢調整死亡率#	標準化死亡比#
		1年当り	10万対	10万対	×100	1年当り	10万対	10万対	×100
北海道 苫小牧市(1213)									
	1983-1987年	22.8	31.6	32.6	102.9	9.0	12.7	13.1	81.9
	1988-1992年	17.4	25.4	26.1	106.1	7.8	11.1	11.2	86.5
	1993-1997年	19.4	26.8	26.5	104.2	9.6	12.5	11.4	107.0
	1998-2002年	35.2	46.2	42.8	119.3	11.0	14.0	12.5	97.7
	2003-2007年	38.8	50.4	45.2	126.6	11.6	14.4	13.3	101.0
	2008-2012年	33.0	42.4	37.8	113.9	11.2	14.0	12.8	97.1
北海道 稚内市(1214)									
	1983-1987年	9.6	36.8	37.4	117.5	3.2	12.9	13.5	82.6
	1988-1992年	4.4	21.8	22.9	89.9	3.4	15.0	13.4	108.3
	1993-1997年	5.6	27.4	25.8	104.0	3.6	15.6	12.6	124.2
	1998-2002年	9.0	44.1	37.9	111.3	3.4	16.1	13.4	107.7
	2003-2007年	10.6	52.7	44.9	129.7	2.6	13.9	11.6	96.1
	2008-2012年	7.6	41.0	37.4	108.3	2.8	14.8	13.3	101.6
北海道 美唄市(1215)									
	1983-1987年	7.2	30.6	32.5	96.6	3.2	15.7	14.5	87.0
	1988-1992年	5.2	29.9	27.5	115.7	2.8	15.7	13.1	102.8
	1993-1997年	6.2	36.8	31.6	134.3	3.8	19.2	13.8	140.3
	1998-2002年	5.4	39.1	35.7	98.6	2.8	16.9	13.5	107.2
	2003-2007年	8.2	56.4	45.8	139.1	3.0	17.7	13.4	117.9
	2008-2012年	5.0	40.9	34.0	108.2	2.8	17.4	14.6	117.2
北海道 芦別市(1216)									
	1983-1987年	5.6	34.1	33.0	101.7	3.0	17.3	15.5	97.8
	1988-1992年	4.6	34.6	30.2	127.9	3.8	23.5	16.6	146.7
	1993-1997年	4.0	34.0	27.7	120.5	1.4	12.6	9.9	94.2
	1998-2002年	3.4	38.1	35.9	93.7	3.0	21.2	15.5	130.2
	2003-2007年	2.6	35.2	36.2	86.6	1.8	16.2	13.5	107.1
	2008-2012年	5.0	51.5	41.1	134.4	1.6	15.8	12.7	106.4
北海道 江別市(1217)									
	1983-1987年	9.4	23.0	26.9	77.0	6.4	14.9	14.8	93.6
	1988-1992年	11.0	25.2	26.1	107.2	4.4	10.6	10.8	80.7
	1993-1997年	11.0	22.6	22.6	91.0	3.4	7.6	7.7	66.6
	1998-2002年	15.4	29.8	29.7	81.0	6.4	11.8	10.7	84.4
	2003-2007年	19.6	35.9	35.0	94.7	7.2	12.6	11.8	90.1
	2008-2012年	16.4	31.0	30.3	85.5	7.4	12.9	11.6	90.5
北海道 赤平市(1218)									
	1983-1987年	4.8	33.8	33.2	102.4	3.0	20.3	16.5	113.7
	1988-1992年	4.0	36.0	29.5	132.5	2.0	17.4	13.5	112.3
	1993-1997年	3.2	34.3	28.7	120.7	2.4	19.1	12.5	136.6
	1998-2002年	4.4	51.4	39.2	122.9	2.2	19.8	14.2	122.2
	2003-2007年	3.4	47.4	39.8	114.3	1.8	17.8	14.3	117.4
	2008-2012年	4.8	56.4	44.8	146.1	2.0	18.7	15.1	125.3

#:　死亡率、年齢調整死亡率、標準化死亡比はベイズ推定値

第7表　市区町村・性別の自殺の推移：自殺死亡数、死亡率、年齢調整死亡率、標準化死亡比

（2013年3月31日現在の市区町村 ; 10歳以上）

		男				女			
		自殺死亡数 1年当り	死亡率# 10万対	年齢調整死亡率# 10万対	標準化死亡比# ×100	自殺死亡数 1年当り	死亡率# 10万対	年齢調整死亡率# 10万対	標準化死亡比# ×100
北海道 紋別市(1219)									
	1983-1987年	6.6	35.6	34.6	109.0	1.8	12.0	12.7	71.4
	1988-1992年	3.4	24.3	23.8	98.8	2.6	16.4	13.7	112.1
	1993-1997年	4.4	30.6	26.7	116.1	2.2	14.4	11.3	112.0
	1998-2002年	7.2	51.0	41.0	128.7	1.6	13.3	10.9	89.0
	2003-2007年	8.6	63.2	49.2	154.5	1.6	13.5	12.1	92.3
	2008-2012年	5.0	42.5	36.2	112.3	2.2	16.0	13.0	108.3
北海道 士別市(1220)									
	1983-1987年	4.6	27.4	29.4	86.8	3.6	18.3	16.4	108.6
	1988-1992年	4.6	32.5	28.3	122.4	3.4	20.4	15.4	132.6
	1993-1997年	6.0	42.3	31.1	149.3	2.4	15.9	12.0	118.0
	1998-2002年	5.2	44.7	38.5	109.4	3.4	21.3	15.3	133.2
	2003-2007年	6.6	56.0	42.4	135.7	2.4	17.3	13.5	115.2
	2008-2012年	5.0	45.4	40.2	119.3	2.2	16.7	13.1	112.6
北海道 名寄市(1221)									
	1983-1987年	5.2	26.8	27.9	83.0	3.0	14.3	13.5	83.3
	1988-1992年	5.6	31.2	28.4	122.2	2.8	15.4	12.9	104.5
	1993-1997年	3.8	25.5	24.6	95.6	2.2	13.1	11.5	101.4
	1998-2002年	5.6	38.8	35.3	98.3	4.0	20.7	14.8	132.3
	2003-2007年	8.4	54.4	47.0	135.0	4.0	20.6	16.4	137.7
	2008-2012年	5.2	38.2	35.1	102.1	2.6	15.9	13.4	109.0
北海道 三笠市(1222)									
	1983-1987年	3.2	26.1	29.0	81.1	2.2	16.1	14.7	90.0
	1988-1992年	3.6	35.6	29.6	130.3	1.2	13.7	12.3	88.9
	1993-1997年	1.0	21.1	22.1	77.0	1.6	15.9	12.1	113.6
	1998-2002年	4.0	52.2	40.7	125.3	1.2	15.7	13.2	98.5
	2003-2007年	2.6	44.7	39.2	108.7	0.8	14.0	12.6	93.5
	2008-2012年	3.0	47.3	38.9	123.7	0.2	12.0	11.9	82.4
北海道 根室市(1223)									
	1983-1987年	7.6	39.5	37.1	123.3	4.0	18.9	17.2	118.6
	1988-1992年	5.2	30.6	28.4	121.9	2.8	15.5	13.4	110.4
	1993-1997年	3.8	25.8	24.9	97.5	2.2	13.1	10.4	104.5
	1998-2002年	5.2	37.4	34.0	95.0	1.8	13.0	11.4	88.0
	2003-2007年	6.6	46.2	39.8	114.5	1.8	13.3	12.0	91.7
	2008-2012年	6.2	44.0	37.8	116.7	2.4	15.6	14.3	106.8
北海道 千歳市(1224)									
	1983-1987年	10.2	29.9	33.1	102.1	3.0	11.1	12.4	78.0
	1988-1992年	9.8	26.8	28.4	118.5	2.4	8.9	10.2	74.4
	1993-1997年	10.2	26.4	26.7	108.4	2.4	8.2	8.5	74.5
	1998-2002年	14.8	36.7	36.8	101.2	7.0	17.7	14.2	125.7
	2003-2007年	19.0	44.6	42.9	118.3	6.6	16.1	14.5	115.1
	2008-2012年	16.0	37.5	36.1	103.6	7.2	16.6	15.5	116.8

#:　死亡率、年齢調整死亡率、標準化死亡比はベイズ推定値

第7表　市区町村・性別の自殺の推移：自殺死亡数、死亡率、年齢調整死亡率、標準化死亡比

（2013年3月31日現在の市区町村 ; 10歳以上）

		男				女			
		自殺死亡数 1年当り	死亡率# 10万対	年齢調整死亡率# 10万対	標準化死亡比# ×100	自殺死亡数 1年当り	死亡率# 10万対	年齢調整死亡率# 10万対	標準化死亡比# ×100
北海道 滝川市(1225)									
	1983-1987年	8.2	35.1	34.4	108.8	4.0	15.6	15.1	99.4
	1988-1992年	6.6	29.9	27.1	117.3	2.8	12.5	11.6	89.8
	1993-1997年	5.6	27.1	24.5	100.7	2.8	12.2	10.4	97.0
	1998-2002年	7.8	39.1	35.9	97.8	4.2	17.2	13.7	112.4
	2003-2007年	10.8	51.7	44.6	127.8	5.4	20.4	16.4	137.3
	2008-2012年	8.2	42.0	38.9	111.4	3.6	15.8	14.1	107.6
北海道 砂川市(1226)									
	1983-1987年	3.4	28.8	31.3	91.7	1.6	14.4	14.0	88.5
	1988-1992年	3.2	28.9	26.7	112.0	1.0	11.4	11.0	82.1
	1993-1997年	2.8	28.2	25.8	103.3	1.2	12.0	10.4	93.9
	1998-2002年	5.0	47.9	39.8	118.0	1.2	13.5	11.8	89.1
	2003-2007年	4.2	44.9	38.8	110.2	2.2	17.6	14.6	118.0
	2008-2012年	4.2	43.6	35.8	115.5	0.2	10.3	10.6	71.5
北海道 歌志内市(1227)									
	1983-1987年	3.0	35.2	33.7	111.6	1.4	18.2	15.4	101.8
	1988-1992年	1.2	26.6	25.0	103.4	0.6	14.1	12.5	95.5
	1993-1997年	1.2	30.2	26.4	109.7	0.6	13.6	10.9	103.6
	1998-2002年	1.2	41.0	35.9	102.3	0.8	17.1	13.5	109.1
	2003-2007年	1.0	41.1	38.0	101.8	0.4	14.5	12.2	98.4
	2008-2012年	1.0	39.9	36.0	105.9	0.6	15.7	13.4	107.1
北海道 深川市(1228)									
	1983-1987年	7.0	41.2	37.4	123.7	3.2	18.0	15.5	105.3
	1988-1992年	4.8	32.4	28.0	120.9	1.4	11.1	10.6	76.0
	1993-1997年	6.2	41.4	31.8	145.5	1.8	12.6	10.5	93.9
	1998-2002年	4.8	39.9	35.0	98.6	3.2	19.3	14.0	120.1
	2003-2007年	5.0	43.0	38.1	105.7	2.2	15.7	12.6	104.3
	2008-2012年	5.0	43.3	39.5	114.1	2.6	17.3	15.4	116.4
北海道 富良野市(1229)									
	1983-1987年	5.0	36.5	35.3	110.7	2.4	16.7	15.2	100.6
	1988-1992年	2.6	23.5	23.3	92.9	1.2	11.5	11.1	82.6
	1993-1997年	5.0	37.6	30.9	136.9	1.6	12.8	10.6	99.9
	1998-2002年	5.4	45.1	39.8	112.9	2.4	17.1	13.1	111.6
	2003-2007年	4.8	43.0	39.6	106.7	1.6	13.9	12.4	95.6
	2008-2012年	2.8	31.6	32.2	84.9	0.8	11.5	11.0	79.8
北海道 登別市(1230)									
	1983-1987年	9.6	36.6	35.8	115.8	2.6	11.2	12.1	75.3
	1988-1992年	5.4	22.8	23.3	91.6	1.8	8.7	9.5	66.2
	1993-1997年	5.6	23.5	22.6	88.1	2.4	10.0	9.7	80.9
	1998-2002年	7.6	33.5	32.3	83.6	2.8	12.0	10.1	79.9
	2003-2007年	8.8	38.4	37.6	95.0	0.8	7.2	8.5	51.1
	2008-2012年	11.4	46.8	40.8	124.5	4.6	16.7	15.4	113.5

#:　死亡率、年齢調整死亡率、標準化死亡比はベイズ推定値

第7表　市区町村・性別の自殺の推移：自殺死亡数、死亡率、年齢調整死亡率、標準化死亡比

（2013年3月31日現在の市区町村 ; 10歳以上）

		男				女			
		自殺死亡数 1年当り	死亡率# 10万対	年齢調整死亡率# 10万対	標準化死亡比# ×100	自殺死亡数 1年当り	死亡率# 10万対	年齢調整死亡率# 10万対	標準化死亡比# ×100
北海道 恵庭市(1231)									
	1983-1987年	8.0	36.6	37.4	120.4	3.0	15.1	15.6	103.4
	1988-1992年	4.8	20.8	23.0	89.7	2.6	11.7	11.8	92.2
	1993-1997年	5.6	21.7	22.4	87.1	2.8	10.9	10.2	94.5
	1998-2002年	15.4	50.4	44.8	133.5	4.4	15.0	13.5	105.2
	2003-2007年	12.2	40.6	37.8	105.4	5.0	15.6	13.5	110.5
	2008-2012年	15.2	46.8	43.0	127.8	3.4	12.0	11.2	84.6
北海道 伊達市(1233)									
	1983-1987年	5.8	36.2	34.8	110.4	3.0	16.7	15.3	101.7
	1988-1992年	3.4	23.0	22.7	89.9	3.0	16.0	13.6	107.3
	1993-1997年	3.4	23.2	22.3	85.8	3.0	15.2	12.0	114.2
	1998-2002年	6.0	38.3	36.4	94.9	0.6	8.1	8.4	55.5
	2003-2007年	5.2	34.9	35.6	86.1	2.2	13.1	11.6	88.7
	2008-2012年	5.0	34.2	33.6	91.0	3.4	16.6	14.4	112.5
北海道 北広島市(1234)									
	1983-1987年	4.0	23.1	26.9	76.4	2.0	11.6	12.4	73.2
	1988-1992年	3.4	18.6	21.5	79.9	1.8	10.0	10.9	77.5
	1993-1997年	5.4	24.1	24.3	94.7	1.8	8.9	8.7	77.2
	1998-2002年	12.8	48.4	41.4	125.1	1.8	9.3	9.3	66.8
	2003-2007年	9.2	36.1	35.4	91.8	3.6	13.3	11.6	93.5
	2008-2012年	7.8	31.5	30.5	85.6	5.0	16.2	13.1	112.6
北海道 石狩市(1235)									
	1983-1987年	6.6	25.1	28.7	81.7	2.2	10.3	11.0	61.3
	1988-1992年	5.0	22.1	23.9	92.6	2.6	11.5	11.5	86.1
	1993-1997年	6.8	27.2	27.4	104.6	2.2	9.5	9.3	80.6
	1998-2002年	12.4	46.0	40.3	116.8	3.0	12.0	11.0	83.1
	2003-2007年	8.4	33.5	33.3	83.8	5.0	16.5	13.9	113.8
	2008-2012年	10.0	38.3	35.6	102.2	3.2	12.5	11.7	87.2
北海道 北斗市(1236)									
	1983-1987年	4.8	29.9	30.8	95.4	3.0	16.2	15.6	101.9
	1988-1992年	6.8	35.9	31.4	142.7	2.6	13.9	12.4	98.6
	1993-1997年	4.2	24.0	23.5	92.7	1.8	10.2	9.5	83.3
	1998-2002年	9.8	47.0	41.4	121.5	1.6	10.1	10.1	70.7
	2003-2007年	13.6	61.0	48.8	153.9	2.8	13.1	11.3	91.8
	2008-2012年	9.2	42.9	37.7	116.0	3.8	15.5	13.6	107.7
北海道 当別町(1303)									
	1983-1987年	4.2	40.1	37.1	123.5	2.2	20.1	17.1	111.3
	1988-1992年	2.4	28.5	26.5	113.2	0.8	12.5	11.7	88.7
	1993-1997年	3.4	33.8	28.2	127.6	1.2	13.1	11.0	104.4
	1998-2002年	4.6	45.9	39.9	119.1	1.0	13.1	11.9	90.2
	2003-2007年	3.6	40.3	37.7	103.1	1.2	13.8	12.2	96.8
	2008-2012年	4.0	42.1	36.5	112.8	1.6	15.5	14.1	107.5

#:　死亡率、年齢調整死亡率、標準化死亡比はベイズ推定値

第7表　市区町村・性別の自殺の推移：自殺死亡数、死亡率、年齢調整死亡率、標準化死亡比

（2013年3月31日現在の市区町村 ; 10歳以上）

		男				女			
		自殺死亡数	死亡率#	年齢調整死亡率#	標準化死亡比#	自殺死亡数	死亡率#	年齢調整死亡率#	標準化死亡比#
		1年当り	10万対	10万対	×100	1年当り	10万対	10万対	×100
北海道 新篠津村(1304)									
	1983-1987年	1.0	31.1	31.5	94.4	1.0	19.9	16.5	113.2
	1988-1992年	0.8	28.4	25.9	110.5	0.4	15.3	12.9	104.1
	1993-1997年	1.0	32.0	27.0	118.4	0.0	10.7	10.0	87.7
	1998-2002年	1.2	44.7	37.9	113.4	0.2	14.4	12.4	96.3
	2003-2007年	1.0	44.0	37.6	110.7	0.0	12.9	11.9	89.9
	2008-2012年	0.6	37.1	33.9	100.4	0.4	15.2	12.9	104.9
北海道 松前町(1331)									
	1983-1987年	2.0	30.7	32.0	97.1	0.6	12.7	13.5	82.4
	1988-1992年	2.2	31.1	27.7	120.2	0.2	9.6	10.5	71.6
	1993-1997年	2.4	34.7	28.2	126.3	2.4	22.2	14.2	159.9
	1998-2002年	3.8	55.4	41.6	135.3	1.4	18.1	13.0	115.1
	2003-2007年	1.2	34.4	35.4	85.1	1.0	15.9	12.9	106.7
	2008-2012年	2.4	44.7	36.7	117.4	0.8	15.1	12.9	102.9
北海道 福島町(1332)									
	1983-1987年	0.4	22.3	28.5	74.5	1.0	17.9	16.0	108.8
	1988-1992年	1.0	26.0	24.6	102.9	0.4	13.0	12.0	91.1
	1993-1997年	0.8	25.8	25.0	96.9	0.6	13.5	11.3	104.0
	1998-2002年	2.2	49.1	39.3	122.1	0.0	11.9	11.2	80.9
	2003-2007年	1.6	46.2	38.7	113.8	0.6	15.4	13.0	105.0
	2008-2012年	1.0	38.4	34.3	102.1	0.2	13.6	12.4	93.8
北海道 知内町(1333)									
	1983-1987年	0.6	27.1	30.8	88.4	0.4	14.9	14.8	95.8
	1988-1992年	1.4	32.4	27.9	126.4	1.0	18.9	14.6	125.0
	1993-1997年	0.8	27.3	25.1	103.5	0.2	11.4	10.3	91.7
	1998-2002年	0.8	37.0	35.9	95.1	0.6	16.1	12.8	105.7
	2003-2007年	1.2	42.7	36.8	106.1	1.0	18.1	14.3	121.6
	2008-2012年	1.8	45.6	38.2	120.6	0.2	13.7	12.2	94.8
北海道 木古内町(1334)									
	1983-1987年	2.0	39.9	36.0	120.9	1.0	18.2	15.9	109.4
	1988-1992年	1.2	28.7	25.9	111.3	1.6	22.1	15.6	139.3
	1993-1997年	1.8	35.9	28.0	129.6	0.2	10.8	9.9	86.2
	1998-2002年	1.4	41.7	36.3	104.8	0.4	14.3	12.1	94.2
	2003-2007年	1.6	46.0	38.5	113.4	0.6	15.4	12.6	104.2
	2008-2012年	1.2	39.6	34.8	105.3	0.2	13.6	12.3	93.4
北海道 七飯町(1337)									
	1983-1987年	5.2	46.6	40.8	139.9	2.4	19.4	17.2	117.2
	1988-1992年	1.8	20.8	22.1	83.8	2.0	15.9	13.3	108.5
	1993-1997年	3.0	26.6	25.0	100.2	2.0	14.1	11.3	109.7
	1998-2002年	4.2	37.0	33.5	93.9	1.8	13.9	11.8	93.0
	2003-2007年	5.0	41.5	38.3	103.1	2.2	15.0	13.0	102.4
	2008-2012年	4.6	38.0	36.2	101.6	2.4	15.4	15.1	105.6

#:　死亡率、年齢調整死亡率、標準化死亡比はベイズ推定値

第7表　市区町村・性別の自殺の推移：自殺死亡数、死亡率、年齢調整死亡率、標準化死亡比

（2013年3月31日現在の市区町村 ; 10歳以上）

		男				女			
		自殺死亡数 1年当り	死亡率# 10万対	年齢調整死亡率# 10万対	標準化死亡比# ×100	自殺死亡数 1年当り	死亡率# 10万対	年齢調整死亡率# 10万対	標準化死亡比# ×100
北海道 鹿部町(1343)									
	1983-1987年	0.6	24.3	28.5	76.9	0.0	10.8	12.3	67.5
	1988-1992年	0.6	24.8	24.7	100.3	0.0	11.2	11.5	83.3
	1993-1997年	0.0	20.4	22.7	80.7	0.2	12.0	10.5	96.6
	1998-2002年	0.6	36.2	35.1	93.6	0.4	15.3	12.9	102.5
	2003-2007年	1.0	41.2	36.7	103.5	0.2	13.7	12.4	95.2
	2008-2012年	1.2	40.5	35.6	108.6	0.8	16.8	13.5	114.9
北海道 森町(1345)									
	1983-1987年	4.8	33.0	34.1	104.0	2.6	17.4	15.8	93.3
	1988-1992年	3.0	28.0	25.8	110.6	1.8	15.5	12.8	104.1
	1993-1997年	1.8	22.8	23.3	86.4	1.2	12.2	10.4	95.6
	1998-2002年	6.0	55.5	43.3	137.5	2.6	20.0	14.5	126.8
	2003-2007年	6.4	62.1	47.1	151.9	0.8	12.2	11.3	84.0
	2008-2012年	3.4	40.5	35.6	107.6	0.8	12.8	11.3	87.9
北海道 八雲町(1346)									
	1983-1987年	5.6	41.2	37.7	125.4	1.4	13.1	12.7	77.9
	1988-1992年	2.2	22.8	22.9	91.7	1.8	15.4	13.1	103.7
	1993-1997年	2.4	25.6	23.9	96.6	1.2	12.1	10.2	94.4
	1998-2002年	4.4	43.4	37.8	110.1	0.8	11.9	10.7	80.3
	2003-2007年	4.0	42.8	38.1	106.3	2.2	17.9	13.7	120.3
	2008-2012年	2.8	35.4	33.4	94.2	0.6	11.9	10.7	82.5
北海道 長万部町(1347)									
	1983-1987年	1.6	31.5	31.9	95.3	0.0	9.8	11.8	63.9
	1988-1992年	0.8	22.7	23.6	90.8	0.4	12.5	11.5	86.9
	1993-1997年	0.8	24.1	23.7	91.3	0.4	11.8	10.1	92.3
	1998-2002年	0.4	29.3	32.5	76.9	0.6	15.2	12.4	99.3
	2003-2007年	0.8	34.5	36.3	87.8	0.4	14.0	12.1	95.6
	2008-2012年	1.0	36.5	34.0	98.6	0.4	14.2	13.1	97.7
北海道 江差町(1361)									
	1983-1987年	1.2	20.6	26.4	67.6	1.2	14.5	13.8	81.9
	1988-1992年	1.4	24.9	24.4	99.2	0.6	12.4	11.4	86.8
	1993-1997年	0.4	19.2	21.8	74.8	0.6	12.1	10.2	94.6
	1998-2002年	1.0	32.0	32.5	82.4	0.8	15.0	12.8	98.5
	2003-2007年	2.2	44.3	37.7	109.2	0.6	13.9	12.5	95.1
	2008-2012年	0.6	30.5	31.4	82.3	0.4	13.4	12.2	92.2
北海道 上ノ国町(1362)									
	1983-1987年	1.8	32.0	32.1	95.3	0.6	13.3	13.2	74.4
	1988-1992年	1.2	27.8	25.2	107.8	0.6	14.4	12.5	97.5
	1993-1997年	0.6	24.1	23.7	91.3	1.2	17.7	12.8	131.3
	1998-2002年	2.0	47.0	38.0	117.3	1.0	17.9	12.9	115.8
	2003-2007年	0.4	32.0	33.1	81.3	0.4	14.1	12.2	97.1
	2008-2012年	2.0	47.4	38.5	125.1	0.6	15.4	13.2	105.3

#:　死亡率、年齢調整死亡率、標準化死亡比はベイズ推定値

第7表　市区町村・性別の自殺の推移：自殺死亡数、死亡率、年齢調整死亡率、標準化死亡比

（2013年3月31日現在の市区町村 ; 10歳以上）

		男				女			
		自殺死亡数 1年当り	死亡率# 10万対	年齢調整死亡率# 10万対	標準化死亡比# ×100	自殺死亡数 1年当り	死亡率# 10万対	年齢調整死亡率# 10万対	標準化死亡比# ×100
北海道 厚沢部町(1363)									
	1983-1987年	0.2	19.2	26.0	62.7	0.4	13.4	13.2	77.2
	1988-1992年	0.6	23.7	23.7	93.6	0.6	15.7	13.0	104.5
	1993-1997年	1.6	36.1	28.6	130.2	0.2	11.6	10.2	92.1
	1998-2002年	1.6	46.5	37.4	115.8	0.0	12.5	11.5	84.9
	2003-2007年	0.4	34.2	34.0	86.2	0.8	17.2	13.9	115.8
	2008-2012年	0.8	37.8	34.9	100.7	0.4	14.9	12.6	102.1
北海道 乙部町(1364)									
	1983-1987年	1.4	32.7	32.6	101.9	0.8	17.2	15.5	100.9
	1988-1992年	0.8	26.0	24.6	102.6	1.2	20.6	15.1	131.4
	1993-1997年	1.8	38.3	29.6	138.1	0.2	11.5	10.2	92.2
	1998-2002年	1.0	40.4	36.1	102.1	0.4	15.1	12.3	99.6
	2003-2007年	1.0	41.9	36.3	104.0	0.0	12.5	11.7	86.7
	2008-2012年	0.4	34.3	32.8	92.4	0.4	14.8	13.2	101.9
北海道 奥尻町(1367)									
	1983-1987年	0.0	21.3	27.9	71.2	0.4	15.3	14.5	91.2
	1988-1992年	1.2	32.0	27.1	123.1	0.0	11.5	11.6	84.4
	1993-1997年	0.6	26.9	24.9	101.5	0.4	13.8	11.1	107.4
	1998-2002年	0.8	39.7	35.3	101.2	0.0	13.1	11.8	89.0
	2003-2007年	1.0	43.9	38.3	109.4	0.0	13.0	11.9	90.5
	2008-2012年	0.4	35.8	34.4	96.2	0.2	14.4	12.6	99.4
北海道 今金町(1370)									
	1983-1987年	1.4	33.9	33.6	105.4	0.8	17.2	15.8	104.9
	1988-1992年	1.2	28.3	25.8	110.2	0.8	16.4	13.5	110.1
	1993-1997年	0.8	25.9	25.0	97.2	0.8	15.1	11.7	114.5
	1998-2002年	0.6	33.1	33.0	85.2	0.8	16.8	13.1	109.4
	2003-2007年	1.0	38.0	34.7	95.0	0.4	14.2	12.2	97.2
	2008-2012年	1.0	36.9	34.1	98.8	0.0	12.4	11.9	86.2
北海道 せたな町(1371)									
	1983-1987年	0.4	17.4	24.3	57.0	0.6	12.0	12.5	71.7
	1988-1992年	2.6	33.6	28.5	125.4	1.0	14.6	12.1	96.5
	1993-1997年	1.0	22.9	23.5	85.3	1.4	16.3	11.6	119.0
	1998-2002年	2.6	43.8	36.9	108.4	1.6	18.9	14.3	118.5
	2003-2007年	3.0	50.3	41.0	122.4	0.8	14.6	12.6	98.6
	2008-2012年	2.0	40.5	34.9	106.9	1.2	16.6	14.4	112.6
北海道 島牧村(1391)									
	1983-1987年	0.2	28.5	31.3	91.2	0.0	13.7	14.2	88.4
	1988-1992年	0.2	23.6	24.1	95.5	0.0	12.5	12.0	89.9
	1993-1997年	0.0	23.0	23.7	88.6	0.2	13.0	10.8	101.7
	1998-2002年	0.0	34.1	34.1	88.5	0.2	15.2	12.6	100.7
	2003-2007年	0.6	43.2	37.3	107.9	0.2	14.8	12.6	101.6
	2008-2012年	0.0	34.0	33.2	92.1	0.4	15.9	13.8	108.7

#:　死亡率、年齢調整死亡率、標準化死亡比はベイズ推定値

第7表　市区町村・性別の自殺の推移：自殺死亡数、死亡率、年齢調整死亡率、標準化死亡比

（2013年3月31日現在の市区町村 ; 10歳以上）

		男				女			
		自殺死亡数	死亡率#	年齢調整死亡率#	標準化死亡比#	自殺死亡数	死亡率#	年齢調整死亡率#	標準化死亡比#
		1年当り	10万対	10万対	×100	1年当り	10万対	10万対	×100
北海道 寿都町(1392)									
	1983-1987年	0.4	27.4	30.6	87.9	0.2	14.0	14.2	89.0
	1988-1992年	0.8	27.8	25.6	107.9	0.6	16.4	13.2	108.6
	1993-1997年	0.8	29.3	25.7	108.3	0.0	10.5	9.8	84.6
	1998-2002年	0.8	39.6	35.6	100.4	0.0	12.9	11.7	87.1
	2003-2007年	0.2	33.5	34.1	84.6	0.0	12.9	11.9	89.3
	2008-2012年	0.6	37.3	34.0	99.8	0.0	13.3	12.3	91.7
北海道 黒松内町(1393)									
	1983-1987年	0.8	33.9	32.9	103.6	0.2	14.6	14.3	90.3
	1988-1992年	0.4	24.3	24.6	96.6	0.2	13.5	12.3	93.5
	1993-1997年	0.4	25.6	24.8	96.7	0.2	12.3	10.8	96.4
	1998-2002年	1.0	43.4	38.3	110.1	0.4	15.8	13.0	103.7
	2003-2007年	0.2	34.4	35.3	87.7	0.0	13.0	11.9	90.0
	2008-2012年	0.4	35.8	33.9	96.6	0.2	14.3	12.6	98.5
北海道 蘭越町(1394)									
	1983-1987年	1.0	31.4	32.4	97.0	0.6	16.1	15.1	98.5
	1988-1992年	1.2	29.3	26.7	112.7	1.6	23.2	15.8	144.8
	1993-1997年	1.0	28.7	25.9	106.3	0.8	15.4	11.5	115.6
	1998-2002年	1.0	38.2	35.2	97.2	1.2	19.7	14.1	125.1
	2003-2007年	2.0	51.2	40.7	126.1	0.2	13.3	12.2	91.8
	2008-2012年	1.0	38.2	35.6	102.0	0.2	13.6	12.3	94.2
北海道 ニセコ町(1395)									
	1983-1987年	1.4	40.7	35.9	122.6	0.4	16.4	15.4	102.0
	1988-1992年	1.4	35.0	27.7	132.1	0.4	15.0	12.9	103.3
	1993-1997年	0.2	22.8	23.7	87.7	0.2	12.0	10.6	95.6
	1998-2002年	0.8	39.0	36.0	100.0	0.2	14.1	12.1	94.7
	2003-2007年	1.4	46.6	39.1	116.1	0.2	13.8	12.4	95.3
	2008-2012年	0.8	37.2	34.3	99.8	0.4	14.8	12.8	102.1
北海道 真狩村(1396)									
	1983-1987年	0.0	25.9	30.4	85.2	0.2	15.6	15.1	99.1
	1988-1992年	0.4	25.7	24.8	102.9	0.4	16.2	13.4	110.0
	1993-1997年	0.2	24.9	24.3	95.3	0.2	12.9	10.8	101.7
	1998-2002年	0.8	43.0	36.6	109.6	0.8	19.4	14.2	124.5
	2003-2007年	0.6	42.0	36.5	105.5	0.0	13.5	12.1	93.4
	2008-2012年	0.6	39.3	34.8	105.2	0.0	13.7	12.5	94.8
北海道 留寿都村(1397)									
	1983-1987年	0.2	30.0	32.1	95.7	0.2	16.2	15.3	101.2
	1988-1992年	0.0	21.3	23.3	89.2	0.2	14.6	13.1	102.3
	1993-1997年	0.2	25.4	24.9	97.6	0.0	11.4	10.3	93.0
	1998-2002年	0.0	34.1	34.2	89.6	0.6	18.1	13.8	118.2
	2003-2007年	0.4	39.9	36.6	100.7	0.0	13.5	12.2	94.3
	2008-2012年	0.8	41.7	37.0	111.4	0.0	13.8	12.5	95.4

#:　死亡率、年齢調整死亡率、標準化死亡比はベイズ推定値

第7表　市区町村・性別の自殺の推移：自殺死亡数、死亡率、年齢調整死亡率、標準化死亡比

（2013年3月31日現在の市区町村 ; 10歳以上）

		男				女			
		自殺死亡数 1年当り	死亡率# 10万対	年齢調整死亡率# 10万対	標準化死亡比# ×100	自殺死亡数 1年当り	死亡率# 10万対	年齢調整死亡率# 10万対	標準化死亡比# ×100
北海道 喜茂別町(1398)									
	1983-1987年	0.8	34.8	33.9	107.2	0.2	15.1	14.9	96.5
	1988-1992年	0.6	27.4	25.4	107.3	0.4	15.8	13.1	107.9
	1993-1997年	1.0	33.3	27.1	122.1	0.2	12.7	10.8	100.1
	1998-2002年	0.4	37.5	35.4	95.8	0.6	17.7	13.8	115.0
	2003-2007年	1.0	46.4	38.9	114.7	0.0	13.3	12.1	92.4
	2008-2012年	1.0	42.5	37.9	112.7	0.2	14.6	12.7	100.8
北海道 京極町(1399)									
	1983-1987年	0.8	34.2	33.2	106.1	0.0	13.1	14.0	86.3
	1988-1992年	0.0	19.8	22.6	82.9	0.4	15.5	13.1	105.7
	1993-1997年	0.6	28.2	26.2	105.5	0.4	14.0	11.1	108.2
	1998-2002年	0.2	34.1	34.2	88.1	0.0	13.2	11.9	89.4
	2003-2007年	1.2	46.6	38.2	114.5	0.2	14.2	12.7	97.8
	2008-2012年	1.0	39.8	35.2	105.7	0.4	15.3	13.5	104.8
北海道 倶知安町(1400)									
	1983-1987年	3.4	37.5	36.2	118.0	0.4	10.8	12.8	75.6
	1988-1992年	2.2	26.3	25.3	106.5	0.4	10.0	10.8	77.7
	1993-1997年	1.6	23.6	23.9	91.0	0.4	9.6	9.6	81.2
	1998-2002年	2.8	38.6	35.6	99.2	1.2	15.4	12.7	103.5
	2003-2007年	3.8	46.9	39.4	116.6	0.8	13.3	12.2	92.5
	2008-2012年	2.2	34.9	33.7	93.5	1.0	14.4	12.6	99.6
北海道 共和町(1401)									
	1983-1987年	1.2	24.9	29.3	81.9	0.4	12.7	13.3	76.3
	1988-1992年	1.4	29.2	26.0	114.0	0.6	14.7	13.0	100.5
	1993-1997年	0.8	25.6	24.5	96.8	0.2	11.0	10.0	88.7
	1998-2002年	2.6	51.8	39.4	129.5	0.4	14.4	12.0	95.9
	2003-2007年	1.2	38.8	36.1	97.0	0.0	11.9	11.4	83.5
	2008-2012年	1.0	36.2	33.3	97.3	0.4	14.3	13.3	98.8
北海道 岩内町(1402)									
	1983-1987年	2.6	25.7	28.9	81.1	2.2	16.5	15.0	91.8
	1988-1992年	3.0	31.0	27.8	119.9	1.6	15.3	13.0	103.6
	1993-1997年	2.4	29.3	25.9	108.1	1.0	12.0	10.3	94.6
	1998-2002年	2.0	33.8	33.0	85.9	1.4	15.7	12.7	102.8
	2003-2007年	3.4	45.8	38.8	113.1	1.2	14.8	12.7	100.9
	2008-2012年	3.4	44.3	38.4	117.6	0.6	12.7	11.7	87.7
北海道 泊村(1403)									
	1983-1987年	0.0	23.2	28.6	73.9	0.0	12.4	13.0	71.5
	1988-1992年	0.6	28.5	25.6	109.8	0.2	14.2	12.4	95.5
	1993-1997年	0.2	25.7	24.6	96.9	0.0	11.4	10.2	90.5
	1998-2002年	0.6	42.2	36.9	106.6	0.4	16.7	13.0	107.9
	2003-2007年	0.2	37.0	35.1	93.3	0.0	13.5	12.2	93.6
	2008-2012年	0.6	40.0	35.1	106.8	0.2	14.8	13.5	102.1

#:　死亡率、年齢調整死亡率、標準化死亡比はベイズ推定値

第7表　市区町村・性別の自殺の推移：自殺死亡数、死亡率、年齢調整死亡率、標準化死亡比

（2013年3月31日現在の市区町村 ; 10歳以上）

		男				女			
		自殺死亡数 1年当り	死亡率# 10万対	年齢調整死亡率# 10万対	標準化死亡比# ×100	自殺死亡数 1年当り	死亡率# 10万対	年齢調整死亡率# 10万対	標準化死亡比# ×100
北海道 神恵内村(1404)									
	1983-1987年	0.4	23.7	29.8	81.5	0.2	13.7	13.8	79.9
	1988-1992年	0.2	23.7	24.2	96.7	0.0	12.7	12.0	90.3
	1993-1997年	0.0	24.1	24.1	92.1	0.4	15.1	11.7	114.6
	1998-2002年	0.4	41.1	36.2	104.1	0.0	14.1	12.2	94.6
	2003-2007年	0.0	36.1	35.3	91.3	0.0	13.8	12.3	95.4
	2008-2012年	0.0	35.2	33.7	95.0	0.0	14.0	12.7	96.7
北海道 積丹町(1405)									
	1983-1987年	0.2	21.7	27.8	70.5	0.0	11.1	12.3	67.2
	1988-1992年	0.4	23.6	23.8	94.2	0.0	11.4	11.4	81.9
	1993-1997年	0.6	28.2	25.7	104.6	0.8	16.9	12.2	125.3
	1998-2002年	0.6	39.6	35.8	100.2	0.8	18.8	13.9	119.9
	2003-2007年	0.8	43.9	38.7	108.8	0.0	13.2	12.0	91.0
	2008-2012年	0.8	40.8	35.7	108.7	0.0	13.5	12.5	93.4
北海道 古平町(1406)									
	1983-1987年	1.4	31.7	32.1	97.7	0.6	16.2	14.8	95.8
	1988-1992年	0.8	27.0	25.1	106.2	2.0	28.0	17.4	170.3
	1993-1997年	0.8	29.0	25.9	108.3	0.2	11.8	10.8	93.8
	1998-2002年	0.6	37.2	35.4	95.3	0.2	14.1	12.2	93.9
	2003-2007年	0.8	40.8	37.1	101.8	0.2	13.9	12.5	95.8
	2008-2012年	0.8	39.0	35.7	103.8	0.0	13.2	12.3	91.0
北海道 仁木町(1407)									
	1983-1987年	1.0	29.2	31.1	92.3	0.2	12.4	13.1	77.6
	1988-1992年	1.6	36.3	28.9	137.4	0.2	12.9	12.1	91.0
	1993-1997年	0.8	29.5	25.8	109.7	1.0	18.0	12.8	133.2
	1998-2002年	0.6	37.7	35.2	96.1	0.2	14.2	12.4	94.8
	2003-2007年	0.8	41.0	36.5	102.2	0.2	14.0	12.5	96.3
	2008-2012年	0.6	36.8	34.2	98.8	0.4	15.2	12.9	104.0
北海道 余市町(1408)									
	1983-1987年	5.0	39.8	36.8	121.2	1.2	12.2	12.5	76.3
	1988-1992年	2.2	22.1	22.9	88.7	1.4	12.7	11.7	87.7
	1993-1997年	3.6	31.0	26.3	115.2	1.8	13.9	10.6	105.7
	1998-2002年	3.8	38.1	35.3	96.9	0.8	11.1	10.4	74.3
	2003-2007年	4.2	42.2	37.3	105.0	1.6	14.3	12.4	96.8
	2008-2012年	4.0	40.8	38.6	108.5	0.4	10.5	10.1	72.8
北海道 赤井川村(1409)									
	1983-1987年	0.0	27.6	31.1	89.5	0.2	16.5	15.3	103.2
	1988-1992年	0.4	27.3	25.4	108.0	0.2	15.2	13.1	105.3
	1993-1997年	0.2	26.3	24.8	100.0	0.0	11.8	10.5	95.3
	1998-2002年	0.4	40.4	36.4	103.5	0.0	14.2	12.3	95.7
	2003-2007年	0.2	38.9	36.5	98.3	0.0	13.9	12.3	96.3
	2008-2012年	0.0	34.8	33.5	94.0	0.0	14.0	12.7	97.1

#:　死亡率、年齢調整死亡率、標準化死亡比はベイズ推定値

第7表　市区町村・性別の自殺の推移：自殺死亡数、死亡率、年齢調整死亡率、標準化死亡比

（2013年3月31日現在の市区町村 ; 10歳以上）

		男				女			
		自殺死亡数 1年当り	死亡率# 10万対	年齢調整死亡率# 10万対	標準化死亡比# ×100	自殺死亡数 1年当り	死亡率# 10万対	年齢調整死亡率# 10万対	標準化死亡比# ×100
北海道 南幌町(1423)									
	1983-1987年	1.6	34.6	32.9	103.8	0.6	15.3	14.3	87.8
	1988-1992年	0.8	25.7	24.9	102.2	0.4	14.0	12.6	97.0
	1993-1997年	0.6	23.0	23.6	89.9	0.6	13.3	11.0	105.9
	1998-2002年	1.2	35.3	35.1	92.9	0.2	12.3	11.4	85.7
	2003-2007年	2.0	43.1	38.7	109.4	0.6	14.2	12.6	99.4
	2008-2012年	2.2	42.9	36.8	114.7	0.8	15.2	13.8	105.5
北海道 奈井江町(1424)									
	1983-1987年	1.2	27.9	30.9	89.3	0.6	14.5	14.0	85.7
	1988-1992年	1.0	25.6	24.6	101.5	0.4	12.9	11.9	90.3
	1993-1997年	1.2	29.2	26.3	108.4	0.6	13.4	11.4	103.8
	1998-2002年	1.2	38.6	35.9	97.8	0.6	15.3	12.3	100.4
	2003-2007年	1.0	37.8	35.0	94.5	0.4	14.0	12.5	95.6
	2008-2012年	1.2	38.7	35.0	103.4	0.2	13.3	12.2	91.6
北海道 上砂川町(1425)									
	1983-1987年	1.8	33.9	33.3	104.7	0.2	11.8	13.0	76.6
	1988-1992年	0.8	25.1	24.3	97.9	0.4	13.5	12.1	92.5
	1993-1997年	1.4	33.5	26.9	120.4	0.8	15.6	11.8	115.1
	1998-2002年	1.6	46.6	37.9	115.1	0.6	16.2	12.7	104.5
	2003-2007年	0.4	34.6	34.8	86.7	0.8	17.1	13.7	114.5
	2008-2012年	0.6	36.6	34.4	98.1	0.4	14.9	13.2	102.0
北海道 由仁町(1427)									
	1983-1987年	0.8	27.0	30.3	85.3	0.6	15.2	14.5	92.1
	1988-1992年	1.2	28.2	25.8	109.1	0.6	14.7	12.6	99.8
	1993-1997年	1.0	27.8	25.6	103.2	0.2	10.9	9.9	87.5
	1998-2002年	1.8	45.0	38.5	112.9	0.4	14.3	12.3	95.1
	2003-2007年	0.6	33.8	34.1	85.2	0.2	13.0	11.6	90.1
	2008-2012年	1.6	42.4	37.8	112.5	0.2	13.4	12.7	92.7
北海道 長沼町(1428)									
	1983-1987年	3.0	40.1	36.9	123.0	1.0	16.0	15.0	97.4
	1988-1992年	0.8	20.2	22.1	82.7	0.8	14.1	12.5	96.9
	1993-1997年	2.0	30.7	27.0	113.6	1.6	17.8	13.0	131.9
	1998-2002年	3.2	47.6	39.9	119.5	1.4	17.7	13.5	114.6
	2003-2007年	3.2	48.9	40.6	120.9	1.6	18.0	15.1	121.7
	2008-2012年	2.2	39.0	35.1	104.0	0.2	11.9	11.6	82.4
北海道 栗山町(1429)									
	1983-1987年	2.6	34.0	33.0	103.9	0.8	13.3	13.6	84.1
	1988-1992年	2.4	29.6	26.4	114.1	0.2	8.9	10.1	67.7
	1993-1997年	2.2	29.3	26.2	107.2	1.2	13.9	10.9	105.7
	1998-2002年	3.6	47.0	39.5	116.1	1.8	18.5	14.1	117.9
	2003-2007年	3.4	47.4	39.8	116.4	1.2	15.3	12.2	103.5
	2008-2012年	2.6	40.2	34.7	106.6	1.4	16.2	13.6	110.4

#:　死亡率、年齢調整死亡率、標準化死亡比はベイズ推定値

第7表　市区町村・性別の自殺の推移：自殺死亡数、死亡率、年齢調整死亡率、標準化死亡比

（2013年3月31日現在の市区町村 ; 10歳以上）

		男				女			
		自殺死亡数	死亡率#	年齢調整死亡率#	標準化死亡比#	自殺死亡数	死亡率#	年齢調整死亡率#	標準化死亡比#
		1年当り	10万対	10万対	×100	1年当り	10万対	10万対	×100
北海道 月形町(1430)									
	1983-1987年	1.4	36.9	34.0	112.9	0.2	14.1	14.2	90.3
	1988-1992年	1.6	34.3	28.2	130.0	0.0	11.2	11.4	82.2
	1993-1997年	0.0	19.4	22.0	75.9	0.4	13.3	10.9	102.8
	1998-2002年	0.4	32.5	32.8	84.2	0.0	12.8	11.7	86.1
	2003-2007年	1.0	39.4	37.2	98.0	0.6	16.3	13.9	110.3
	2008-2012年	0.8	34.9	33.0	93.2	0.2	14.1	12.9	97.4
北海道 浦臼町(1431)									
	1983-1987年	0.2	27.4	30.6	87.8	0.2	15.1	14.5	93.3
	1988-1992年	1.2	35.2	27.7	132.4	0.2	14.0	12.5	97.5
	1993-1997年	0.4	27.0	25.4	101.3	0.6	15.9	11.9	119.7
	1998-2002年	0.8	43.0	37.1	108.5	0.0	13.5	12.0	91.3
	2003-2007年	0.8	44.9	37.4	111.5	0.4	15.9	12.9	108.1
	2008-2012年	0.2	35.4	33.4	95.4	0.4	15.7	13.1	107.6
北海道 新十津川町(1432)									
	1983-1987年	2.0	39.3	35.5	117.8	0.8	16.6	15.4	101.6
	1988-1992年	0.6	21.6	22.7	86.4	0.4	12.7	11.8	88.4
	1993-1997年	2.6	41.2	30.0	146.8	0.6	13.1	10.4	100.8
	1998-2002年	2.4	49.0	38.9	121.6	0.8	16.2	12.7	105.0
	2003-2007年	1.0	36.4	34.1	90.9	1.8	21.2	15.2	140.8
	2008-2012年	1.4	39.2	34.9	104.3	0.8	15.7	14.5	107.2
北海道 妹背牛町(1433)									
	1983-1987年	0.8	31.8	32.9	99.0	0.4	15.6	15.0	97.5
	1988-1992年	1.6	36.5	28.4	136.5	0.2	12.9	12.0	91.3
	1993-1997年	1.0	31.3	26.8	114.8	0.4	13.4	11.0	103.8
	1998-2002年	1.2	44.1	36.5	110.5	0.6	16.9	13.1	109.6
	2003-2007年	1.0	43.6	38.0	108.3	0.0	12.8	11.8	88.7
	2008-2012年	1.2	43.0	36.7	114.1	0.2	14.2	13.0	97.8
北海道 秩父別町(1434)									
	1983-1987年	0.4	29.6	31.6	93.3	0.0	13.1	13.9	85.4
	1988-1992年	0.6	27.0	25.0	105.3	0.8	19.1	14.5	123.2
	1993-1997年	0.2	23.9	23.8	90.7	0.0	10.9	10.0	87.8
	1998-2002年	0.6	39.3	35.9	99.8	0.2	14.6	12.3	97.2
	2003-2007年	1.0	46.0	38.5	114.3	0.0	13.1	12.0	91.1
	2008-2012年	1.2	44.2	37.9	117.5	0.4	15.5	14.0	106.2
北海道 雨竜町(1436)									
	1983-1987年	1.0	36.9	34.2	112.3	0.0	13.0	13.8	84.6
	1988-1992年	0.8	28.9	26.2	112.3	0.0	11.7	11.7	84.9
	1993-1997年	0.6	28.0	25.2	104.8	0.0	10.7	10.0	86.9
	1998-2002年	1.2	45.6	37.7	115.3	0.4	15.9	12.7	104.0
	2003-2007年	1.2	47.9	39.0	119.8	0.2	14.3	12.3	98.1
	2008-2012年	0.4	36.0	34.8	97.6	0.2	14.4	13.2	99.1

#:　死亡率、年齢調整死亡率、標準化死亡比はベイズ推定値

第7表　市区町村・性別の自殺の推移：自殺死亡数、死亡率、年齢調整死亡率、標準化死亡比

（2013年3月31日現在の市区町村 ; 10歳以上）

		男				女			
		自殺死亡数 1年当り	死亡率# 10万対	年齢調整死亡率# 10万対	標準化死亡比# ×100	自殺死亡数 1年当り	死亡率# 10万対	年齢調整死亡率# 10万対	標準化死亡比# ×100
北海道 北竜町(1437)									
	1983-1987年	0.4	30.6	32.1	96.9	0.2	15.4	14.9	97.7
	1988-1992年	0.4	25.4	24.7	100.8	0.0	12.2	11.9	88.5
	1993-1997年	0.4	27.1	25.7	101.3	0.0	11.2	10.2	90.0
	1998-2002年	1.6	52.9	40.0	130.6	0.4	16.4	13.0	107.3
	2003-2007年	0.2	36.5	35.1	92.1	0.4	15.9	13.0	108.3
	2008-2012年	0.2	35.4	33.9	95.5	0.6	16.7	13.8	114.2
北海道 沼田町(1438)									
	1983-1987年	0.4	27.1	30.2	86.5	0.4	15.6	14.9	96.6
	1988-1992年	0.0	18.4	21.8	77.1	0.6	16.3	13.7	108.4
	1993-1997年	0.4	24.6	23.9	92.5	0.2	11.9	10.1	93.7
	1998-2002年	0.6	37.2	34.2	94.7	0.2	14.1	12.2	93.9
	2003-2007年	1.2	46.0	38.2	113.7	0.2	13.9	12.3	95.9
	2008-2012年	1.2	42.7	35.9	113.4	0.0	13.2	12.3	91.2
北海道 鷹栖町(1452)									
	1983-1987年	1.2	33.7	33.1	104.2	0.6	16.4	15.4	101.7
	1988-1992年	1.4	31.1	26.9	119.7	0.8	16.8	13.5	112.5
	1993-1997年	1.0	28.2	25.5	104.6	0.4	12.4	10.6	97.6
	1998-2002年	2.2	48.6	38.2	120.9	1.0	17.9	13.6	116.2
	2003-2007年	2.6	54.7	41.2	133.9	0.6	15.0	12.4	102.9
	2008-2012年	1.4	39.1	35.2	104.6	0.8	15.8	13.1	108.6
北海道 東神楽町(1453)									
	1983-1987年	0.6	29.6	31.5	94.3	0.2	14.1	14.3	91.0
	1988-1992年	0.4	22.1	23.4	90.3	0.2	12.5	12.0	90.5
	1993-1997年	0.4	22.2	23.2	85.8	0.2	11.0	10.0	89.5
	1998-2002年	2.2	47.2	39.5	119.4	0.4	13.9	11.9	94.3
	2003-2007年	1.4	38.7	35.6	98.2	0.2	12.3	11.8	86.7
	2008-2012年	0.6	30.6	31.7	83.9	0.2	12.5	11.5	87.7
北海道 当麻町(1454)									
	1983-1987年	2.8	47.1	38.9	138.1	0.8	16.7	15.4	101.7
	1988-1992年	0.2	17.9	21.2	74.3	1.2	18.8	14.2	122.3
	1993-1997年	1.2	28.9	25.5	105.8	0.2	10.6	9.8	85.1
	1998-2002年	2.0	45.6	38.9	113.1	0.8	16.3	13.1	105.9
	2003-2007年	3.0	58.4	39.9	142.2	0.6	14.8	12.7	100.9
	2008-2012年	1.4	39.3	35.8	104.7	0.6	14.8	12.5	101.6
北海道 比布町(1455)									
	1983-1987年	2.4	50.5	40.2	148.7	0.4	15.7	15.1	98.3
	1988-1992年	1.0	29.5	26.3	114.2	0.2	12.9	12.1	91.8
	1993-1997年	1.2	32.9	28.1	120.1	0.0	10.4	9.8	84.6
	1998-2002年	1.2	43.3	37.8	108.6	0.4	15.4	12.6	101.0
	2003-2007年	1.6	50.2	39.2	123.3	0.2	13.8	12.1	95.1
	2008-2012年	0.4	34.6	32.6	92.9	0.6	16.0	13.6	109.3

#:　死亡率、年齢調整死亡率、標準化死亡比はベイズ推定値

第7表　市区町村・性別の自殺の推移：自殺死亡数、死亡率、年齢調整死亡率、標準化死亡比

（2013年3月31日現在の市区町村 ; 10歳以上）

		男				女			
		自殺死亡数 1年当り	死亡率# 10万対	年齢調整死亡率# 10万対	標準化死亡比# ×100	自殺死亡数 1年当り	死亡率# 10万対	年齢調整死亡率# 10万対	標準化死亡比# ×100
北海道 愛別町(1456)									
	1983-1987年	0.4	27.4	30.5	87.6	0.4	15.8	15.3	98.9
	1988-1992年	0.8	27.8	25.4	108.2	0.2	13.0	12.1	92.1
	1993-1997年	1.4	35.8	28.4	129.4	0.2	12.0	10.6	94.7
	1998-2002年	1.0	42.3	36.4	106.2	0.4	15.6	13.3	102.5
	2003-2007年	0.2	33.8	34.2	85.4	0.4	15.3	13.0	104.0
	2008-2012年	0.4	35.7	33.8	96.0	0.8	17.3	13.9	117.5
北海道 上川町(1457)									
	1983-1987年	1.2	32.5	32.2	99.3	0.4	14.2	14.4	91.8
	1988-1992年	0.6	23.2	23.8	92.0	0.0	10.4	11.1	78.5
	1993-1997年	0.8	26.7	25.1	98.6	0.6	14.1	11.0	108.3
	1998-2002年	1.2	40.7	35.7	101.4	1.4	21.3	15.4	134.4
	2003-2007年	1.0	40.4	37.2	99.9	0.2	13.6	12.1	93.4
	2008-2012年	1.0	39.3	35.0	104.6	0.6	15.8	13.6	108.1
北海道 東川町(1458)									
	1983-1987年	1.6	37.0	34.4	112.9	0.2	12.9	13.9	84.1
	1988-1992年	0.8	24.6	23.9	97.6	0.8	16.5	13.4	109.9
	1993-1997年	1.8	35.2	28.7	127.8	0.4	12.2	10.2	96.2
	1998-2002年	1.2	37.9	35.2	96.3	0.2	12.8	11.5	86.7
	2003-2007年	1.2	38.2	35.4	95.6	0.4	13.7	12.1	94.8
	2008-2012年	1.6	39.8	36.5	106.7	0.4	13.8	12.3	95.6
北海道 美瑛町(1459)									
	1983-1987年	3.0	40.7	37.0	121.3	0.8	14.4	14.2	90.5
	1988-1992年	2.0	29.7	26.7	113.3	0.6	12.4	11.5	87.1
	1993-1997年	1.0	23.1	22.9	86.3	0.6	11.7	10.4	91.4
	1998-2002年	2.8	45.3	38.9	112.2	0.6	13.5	12.1	89.1
	2003-2007年	2.6	45.3	39.7	111.5	0.8	14.4	12.3	97.6
	2008-2012年	2.2	40.1	36.4	106.7	1.0	15.4	13.7	104.9
北海道 上富良野町(1460)									
	1983-1987年	2.4	34.8	34.7	110.8	1.2	17.6	16.1	110.3
	1988-1992年	0.4	16.2	20.5	70.8	1.2	16.8	13.9	115.6
	1993-1997年	1.2	23.7	24.7	91.9	2.2	21.4	14.7	159.6
	1998-2002年	2.6	41.5	37.7	107.5	1.2	16.9	13.6	111.2
	2003-2007年	3.2	47.8	41.7	120.8	1.0	15.5	13.5	106.4
	2008-2012年	3.2	45.9	38.6	122.4	1.4	17.2	14.1	117.6
北海道 中富良野町(1461)									
	1983-1987年	1.6	32.7	32.3	97.2	0.2	11.8	12.4	70.7
	1988-1992年	1.6	33.6	28.4	127.1	0.8	17.0	13.2	111.6
	1993-1997年	0.6	25.5	24.7	95.9	1.2	18.6	13.1	136.9
	1998-2002年	2.0	49.6	39.3	123.5	0.8	17.4	13.9	113.0
	2003-2007年	0.6	35.3	35.1	89.1	0.4	14.5	12.0	99.6
	2008-2012年	1.8	45.2	37.2	120.1	0.8	16.4	13.9	112.5

#:　死亡率、年齢調整死亡率、標準化死亡比はベイズ推定値

第7表　市区町村・性別の自殺の推移：自殺死亡数、死亡率、年齢調整死亡率、標準化死亡比

（2013年3月31日現在の市区町村 ; 10歳以上）

	男				女			
	自殺死亡数 1年当り	死亡率# 10万対	年齢調整死亡率# 10万対	標準化死亡比# ×100	自殺死亡数 1年当り	死亡率# 10万対	年齢調整死亡率# 10万対	標準化死亡比# ×100
北海道 南富良野町(1462)								
1983-1987年	0.8	28.2	30.5	88.4	0.4	15.1	14.4	90.3
1988-1992年	1.2	32.9	27.5	125.5	0.8	19.1	14.4	123.8
1993-1997年	0.8	30.6	26.8	113.3	0.8	17.3	12.2	129.2
1998-2002年	0.6	39.2	35.3	100.2	0.2	14.8	12.7	98.7
2003-2007年	1.0	45.7	38.3	113.9	0.2	14.5	12.4	99.9
2008-2012年	0.6	38.2	34.8	102.5	0.0	13.5	12.4	93.4
北海道 占冠村(1463)								
1983-1987年	0.0	20.7	27.3	68.3	0.2	14.2	13.8	81.3
1988-1992年	0.0	19.5	22.6	83.2	0.4	16.5	13.5	111.5
1993-1997年	0.2	25.1	24.6	97.0	0.2	13.3	11.1	105.4
1998-2002年	0.2	36.8	34.8	95.6	0.8	19.9	14.3	128.3
2003-2007年	0.4	40.1	36.3	100.5	0.0	13.8	12.3	95.9
2008-2012年	0.2	36.3	34.2	97.5	0.0	14.0	12.7	97.2
北海道 和寒町(1464)								
1983-1987年	1.0	30.4	31.2	92.8	0.2	12.9	13.3	78.8
1988-1992年	1.6	35.0	28.4	130.4	0.8	17.5	13.6	113.7
1993-1997年	1.4	34.7	27.5	124.9	0.6	14.6	11.2	110.5
1998-2002年	2.2	54.0	40.7	132.3	0.2	14.0	12.4	92.5
2003-2007年	1.6	50.7	39.6	124.5	0.4	15.0	12.4	102.1
2008-2012年	0.6	37.0	34.3	99.1	0.0	13.1	12.2	90.3
北海道 剣淵町(1465)								
1983-1987年	0.8	31.8	32.6	99.6	0.8	18.9	16.5	112.8
1988-1992年	1.0	30.1	26.9	116.1	0.0	11.3	11.5	83.1
1993-1997年	0.6	27.2	25.1	101.8	0.0	10.4	9.9	85.2
1998-2002年	1.4	46.6	39.0	116.4	0.2	14.2	12.3	94.8
2003-2007年	1.4	48.7	38.7	120.0	0.2	14.0	12.5	96.5
2008-2012年	1.0	40.9	36.4	109.0	0.6	16.2	13.6	110.6
北海道 下川町(1468)								
1983-1987年	1.2	35.8	34.1	108.0	1.4	23.2	17.9	132.2
1988-1992年	1.4	34.0	27.2	127.6	0.6	16.2	13.6	108.3
1993-1997年	0.2	22.5	23.6	85.8	0.6	14.8	11.0	112.1
1998-2002年	1.2	43.6	37.4	109.4	1.2	20.7	15.4	130.9
2003-2007年	1.2	45.7	38.0	113.0	0.0	12.7	11.8	88.1
2008-2012年	0.6	36.8	34.4	98.8	0.8	17.1	13.7	116.2
北海道 美深町(1469)								
1983-1987年	0.8	28.6	30.8	90.4	0.8	17.5	15.8	106.4
1988-1992年	0.2	19.0	22.1	78.8	0.4	13.5	12.2	94.0
1993-1997年	1.4	32.5	27.4	119.2	0.8	15.3	12.1	116.1
1998-2002年	0.8	36.5	34.0	93.5	0.8	17.2	13.8	111.7
2003-2007年	0.8	37.6	35.7	94.6	0.6	15.7	13.1	106.6
2008-2012年	0.4	32.9	33.0	89.2	0.2	13.7	12.4	94.5

#:　死亡率、年齢調整死亡率、標準化死亡比はベイズ推定値

第7表　市区町村・性別の自殺の推移：自殺死亡数、死亡率、年齢調整死亡率、標準化死亡比

（2013年3月31日現在の市区町村 ; 10歳以上）

	男				女			
	自殺死亡数 1年当り	死亡率# 10万対	年齢調整死亡率# 10万対	標準化死亡比# ×100	自殺死亡数 1年当り	死亡率# 10万対	年齢調整死亡率# 10万対	標準化死亡比# ×100
北海道 音威子府村(1470)								
1983-1987年	0.4	32.2	32.7	102.1	0.2	16.4	15.4	103.1
1988-1992年	0.0	22.0	23.6	91.8	0.2	15.2	13.0	105.4
1993-1997年	0.0	23.8	24.1	92.4	0.2	13.6	11.1	106.7
1998-2002年	0.2	38.1	35.9	98.7	0.0	14.3	12.3	96.5
2003-2007年	0.2	39.3	36.6	99.6	0.0	14.0	12.4	97.2
2008-2012年	0.0	34.9	33.5	94.7	0.0	14.1	12.8	97.9
北海道 中川町(1471)								
1983-1987年	0.6	33.2	33.2	103.2	0.4	17.3	15.8	106.4
1988-1992年	0.6	28.1	25.3	109.9	0.4	16.2	13.3	109.3
1993-1997年	0.2	25.0	24.4	94.9	0.2	12.9	10.7	101.4
1998-2002年	0.4	38.4	35.2	97.9	0.0	13.7	12.1	92.5
2003-2007年	0.2	36.8	35.3	92.8	0.0	13.6	12.2	94.0
2008-2012年	0.2	35.7	33.7	95.9	0.2	14.8	13.2	102.1
北海道 幌加内町(1472)								
1983-1987年	0.0	25.4	29.9	82.5	0.0	13.7	14.2	88.6
1988-1992年	0.2	23.4	24.2	94.3	0.8	20.0	14.9	128.6
1993-1997年	0.8	32.2	27.4	118.4	0.0	11.3	10.2	91.2
1998-2002年	0.2	36.5	35.1	94.0	0.0	13.8	12.1	92.7
2003-2007年	0.2	37.4	36.1	94.5	0.0	13.6	12.2	94.2
2008-2012年	0.8	42.2	36.1	112.5	0.0	13.8	12.6	95.8
北海道 増毛町(1481)								
1983-1987年	2.4	38.8	35.5	117.7	0.6	14.2	13.8	85.3
1988-1992年	1.6	32.5	28.3	122.4	0.8	16.2	13.2	106.5
1993-1997年	1.2	30.7	26.9	112.0	0.4	12.4	10.5	95.3
1998-2002年	3.0	59.4	43.5	145.3	0.2	13.2	11.5	87.6
2003-2007年	1.2	42.7	36.3	105.9	0.4	14.3	12.1	97.6
2008-2012年	0.6	35.4	33.7	94.8	0.2	13.6	12.7	93.6
北海道 小平町(1482)								
1983-1987年	0.6	26.1	29.7	82.4	0.2	12.7	13.3	78.2
1988-1992年	0.4	22.4	23.2	89.7	0.2	12.6	11.9	88.8
1993-1997年	1.0	30.6	26.1	112.5	0.4	13.3	10.9	102.9
1998-2002年	1.0	40.9	36.0	103.6	0.6	16.7	12.9	108.9
2003-2007年	0.4	35.0	35.6	88.7	0.0	12.7	11.8	88.3
2008-2012年	1.2	42.4	36.4	113.0	0.2	14.1	12.9	97.5
北海道 苫前町(1483)								
1983-1987年	2.2	44.0	37.2	129.2	0.6	16.3	15.0	98.1
1988-1992年	1.6	35.4	28.6	132.0	0.0	11.0	11.3	80.4
1993-1997年	1.2	32.7	26.9	118.9	1.0	17.8	12.7	130.2
1998-2002年	1.0	41.1	36.4	104.1	0.2	14.0	12.2	93.4
2003-2007年	1.8	53.4	39.7	131.5	0.6	16.3	13.2	110.2
2008-2012年	0.2	33.4	33.2	90.4	0.8	17.1	13.3	116.6

#:　死亡率、年齢調整死亡率、標準化死亡比はベイズ推定値

第7表　市区町村・性別の自殺の推移：自殺死亡数、死亡率、年齢調整死亡率、標準化死亡比

（2013年3月31日現在の市区町村 ; 10歳以上）

		男				女			
		自殺死亡数 1年当り	死亡率# 10万対	年齢調整死亡率# 10万対	標準化死亡比# ×100	自殺死亡数 1年当り	死亡率# 10万対	年齢調整死亡率# 10万対	標準化死亡比# ×100
北海道 羽幌町(1484)									
	1983-1987年	1.0	25.0	28.9	79.9	1.4	18.5	16.2	108.5
	1988-1992年	1.2	24.9	23.7	97.0	1.2	17.2	13.7	112.3
	1993-1997年	1.6	30.1	25.9	109.4	1.4	17.4	12.5	127.7
	1998-2002年	1.4	37.1	35.1	93.4	1.0	16.7	12.8	107.5
	2003-2007年	2.8	52.7	41.2	128.5	1.0	16.5	13.1	110.6
	2008-2012年	2.4	45.8	37.1	120.3	0.4	13.7	12.4	93.9
北海道 初山別村(1485)									
	1983-1987年	0.4	30.8	32.1	96.5	0.2	15.5	14.7	94.9
	1988-1992年	0.2	24.1	24.2	97.2	0.8	20.5	15.1	131.3
	1993-1997年	0.6	30.7	26.3	113.9	0.8	18.2	12.7	134.3
	1998-2002年	0.6	42.6	36.4	108.0	0.6	18.4	13.8	118.7
	2003-2007年	0.4	41.5	36.7	104.0	0.0	13.8	12.3	95.4
	2008-2012年	0.0	34.6	33.5	93.7	0.0	13.9	12.7	96.5
北海道 遠別町(1486)									
	1983-1987年	1.0	34.2	33.5	105.8	1.0	20.8	16.8	121.0
	1988-1992年	0.2	21.3	23.0	87.7	0.6	16.9	13.6	112.8
	1993-1997年	1.2	34.2	27.8	125.0	0.2	12.3	10.5	97.0
	1998-2002年	1.2	45.2	37.6	113.4	0.4	15.9	12.4	104.6
	2003-2007年	0.4	36.9	35.2	92.8	0.2	14.3	12.3	98.3
	2008-2012年	0.4	35.9	33.6	96.7	0.2	14.4	12.9	99.2
北海道 天塩町(1487)									
	1983-1987年	0.4	26.7	30.5	86.0	0.4	15.6	15.0	97.8
	1988-1992年	0.0	18.3	21.8	77.5	0.4	14.6	12.7	101.0
	1993-1997年	0.2	22.2	23.4	85.7	0.4	13.4	11.0	104.5
	1998-2002年	0.8	38.8	35.2	99.3	0.2	14.2	12.5	95.0
	2003-2007年	1.0	43.0	37.9	106.9	0.2	14.0	12.6	96.7
	2008-2012年	0.4	34.7	32.7	93.5	0.0	13.2	12.3	91.6
北海道 猿払村(1511)									
	1983-1987年	0.8	35.7	34.2	110.7	0.6	19.1	16.5	115.8
	1988-1992年	0.0	20.5	22.9	86.1	0.0	12.2	12.0	89.7
	1993-1997年	0.8	31.3	26.6	116.6	0.4	14.3	11.1	111.0
	1998-2002年	0.6	39.9	35.8	102.7	0.0	13.5	12.0	91.8
	2003-2007年	0.4	38.2	35.6	96.8	0.2	14.5	12.6	100.4
	2008-2012年	0.4	36.6	34.6	98.4	0.0	13.6	12.4	94.0
北海道 浜頓別町(1512)									
	1983-1987年	2.8	53.6	42.3	159.5	0.2	13.9	14.6	91.6
	1988-1992年	1.4	33.3	27.6	128.8	0.0	11.1	11.5	83.4
	1993-1997年	0.8	28.2	25.8	106.1	1.2	19.1	13.3	141.9
	1998-2002年	1.4	44.7	38.5	112.5	0.2	14.0	12.1	93.9
	2003-2007年	1.4	47.2	37.8	116.5	0.4	15.0	12.6	102.7
	2008-2012年	0.8	38.3	35.1	102.2	0.0	13.1	12.2	90.6

#:　死亡率、年齢調整死亡率、標準化死亡比はベイズ推定値

第7表　市区町村・性別の自殺の推移：自殺死亡数、死亡率、年齢調整死亡率、標準化死亡比

（2013年3月31日現在の市区町村 ; 10歳以上）

		男				女			
		自殺死亡数 1年当り	死亡率# 10万対	年齢調整死亡率# 10万対	標準化死亡比# ×100	自殺死亡数 1年当り	死亡率# 10万対	年齢調整死亡率# 10万対	標準化死亡比# ×100
北海道 中頓別町(1513)									
	1983-1987年	0.8	35.3	33.8	109.0	0.2	15.2	14.9	96.4
	1988-1992年	0.4	25.3	24.7	101.3	0.2	14.0	12.6	98.3
	1993-1997年	0.4	26.9	25.5	101.7	0.0	11.2	10.2	90.6
	1998-2002年	0.2	35.8	35.1	92.3	0.4	16.5	13.2	108.1
	2003-2007年	0.2	36.6	35.8	92.3	0.0	13.5	12.2	93.4
	2008-2012年	0.4	37.7	34.5	101.0	0.2	14.8	13.1	101.7
北海道 枝幸町(1514)									
	1983-1987年	2.6	38.8	35.6	118.2	1.0	16.4	15.3	103.3
	1988-1992年	2.0	30.9	26.6	119.3	0.8	14.4	12.8	100.1
	1993-1997年	0.4	19.1	22.0	74.1	1.0	14.7	11.7	112.7
	1998-2002年	2.6	45.9	38.1	114.3	1.2	17.5	13.3	113.6
	2003-2007年	6.6	87.8	55.1	211.2	0.8	15.1	12.8	103.3
	2008-2012年	1.4	36.5	34.9	97.7	0.4	13.5	11.9	93.0
北海道 豊富町(1516)									
	1983-1987年	1.4	37.7	34.9	115.0	0.0	12.2	13.5	81.6
	1988-1992年	1.2	30.7	26.8	118.5	0.4	14.3	12.7	99.8
	1993-1997年	0.4	23.9	23.6	91.3	0.0	10.2	9.8	84.1
	1998-2002年	1.2	42.1	37.0	106.9	0.8	17.8	14.3	115.4
	2003-2007年	1.0	41.3	36.4	103.0	0.8	17.2	13.6	116.8
	2008-2012年	1.8	46.5	37.7	122.7	0.8	17.0	14.3	115.8
北海道 礼文町(1517)									
	1983-1987年	1.0	33.7	33.3	103.8	0.6	17.5	15.7	106.8
	1988-1992年	0.4	22.8	23.7	92.3	0.0	11.3	11.5	83.9
	1993-1997年	0.2	22.8	23.7	86.9	0.4	13.6	11.2	105.7
	1998-2002年	1.0	42.3	36.7	106.5	0.0	13.1	11.8	88.7
	2003-2007年	0.4	36.7	35.3	92.2	0.0	13.0	11.9	90.6
	2008-2012年	0.4	35.8	33.3	96.0	0.0	13.4	12.4	92.8
北海道 利尻町(1518)									
	1983-1987年	0.6	29.4	30.6	91.3	0.4	15.8	15.0	97.6
	1988-1992年	0.4	23.1	23.6	91.5	0.8	18.4	14.0	119.0
	1993-1997年	0.0	21.0	22.8	80.9	0.2	12.2	10.4	95.9
	1998-2002年	0.4	36.6	34.4	93.7	0.2	14.6	12.3	96.8
	2003-2007年	0.4	37.9	35.5	95.1	0.2	14.4	12.5	98.8
	2008-2012年	0.0	32.6	32.6	88.3	0.0	13.6	12.5	93.8
北海道 利尻富士町(1519)									
	1983-1987年	1.2	36.8	34.2	111.6	0.2	14.2	14.4	90.1
	1988-1992年	0.2	20.8	22.9	85.8	0.2	13.1	12.2	92.8
	1993-1997年	1.2	33.5	27.3	122.2	0.0	10.6	9.9	85.9
	1998-2002年	0.8	40.9	35.4	103.4	0.8	18.6	13.8	119.4
	2003-2007年	0.2	34.6	34.7	87.4	0.4	15.5	13.0	105.7
	2008-2012年	0.0	32.3	32.5	87.5	0.2	14.4	13.2	99.1

#:　死亡率、年齢調整死亡率、標準化死亡比はベイズ推定値

第7表　市区町村・性別の自殺の推移：自殺死亡数、死亡率、年齢調整死亡率、標準化死亡比

（2013年3月31日現在の市区町村 ; 10歳以上）

		男				女			
		自殺死亡数 1年当り	死亡率# 10万対	年齢調整死亡率# 10万対	標準化死亡比# ×100	自殺死亡数 1年当り	死亡率# 10万対	年齢調整死亡率# 10万対	標準化死亡比# ×100
北海道 幌延町(1520)									
	1983-1987年	0.2	26.8	30.6	87.7	0.2	15.1	14.9	96.5
	1988-1992年	0.2	22.5	24.0	92.6	0.6	17.7	13.9	119.3
	1993-1997年	0.8	31.1	26.7	115.5	0.2	12.7	10.7	101.1
	1998-2002年	0.2	35.2	34.2	90.9	0.0	13.5	12.0	91.9
	2003-2007年	1.0	46.3	39.0	114.6	0.0	13.3	12.1	92.8
	2008-2012年	0.8	40.3	35.3	107.2	0.0	13.6	12.4	94.1
北海道 美幌町(1543)									
	1983-1987年	3.4	29.9	32.3	96.7	2.0	16.6	15.8	106.2
	1988-1992年	2.8	24.9	24.9	101.0	1.4	13.1	12.4	94.5
	1993-1997年	2.2	22.7	22.7	87.0	1.8	14.3	12.0	111.8
	1998-2002年	5.6	47.2	40.2	120.0	1.6	14.7	11.8	98.0
	2003-2007年	5.2	47.0	40.1	117.2	1.2	13.1	11.7	90.4
	2008-2012年	4.6	42.8	36.3	113.6	2.6	18.3	15.1	124.6
北海道 津別町(1544)									
	1983-1987年	1.8	34.8	33.3	105.2	0.8	16.2	15.1	97.1
	1988-1992年	1.6	31.5	27.4	119.4	1.4	20.6	15.1	131.6
	1993-1997年	1.4	31.4	27.0	114.1	0.4	12.2	10.5	95.4
	1998-2002年	1.6	43.2	36.4	107.7	0.4	14.4	12.0	94.7
	2003-2007年	0.8	36.3	34.8	90.6	0.2	13.1	12.2	90.1
	2008-2012年	1.6	42.8	35.7	113.4	0.4	14.4	12.9	99.0
北海道 斜里町(1545)									
	1983-1987年	3.8	43.5	38.4	131.7	1.2	16.2	15.4	101.2
	1988-1992年	1.2	21.6	22.9	87.8	1.2	15.6	13.1	107.8
	1993-1997年	2.2	29.9	26.4	111.4	0.8	12.3	11.1	98.0
	1998-2002年	1.6	32.5	32.6	83.5	0.6	13.0	11.8	88.0
	2003-2007年	3.4	47.6	40.9	117.0	1.2	15.9	13.2	108.2
	2008-2012年	2.8	40.9	38.6	108.4	1.4	16.6	13.7	113.4
北海道 清里町(1546)									
	1983-1987年	1.0	32.2	32.9	99.3	0.6	16.6	15.3	101.2
	1988-1992年	1.6	34.4	28.4	130.1	0.4	14.1	12.5	97.8
	1993-1997年	0.8	27.7	25.3	103.0	1.0	17.3	12.5	128.7
	1998-2002年	2.0	50.1	40.6	124.8	0.4	15.0	12.3	99.3
	2003-2007年	0.8	38.7	35.8	97.2	0.2	13.6	12.4	93.8
	2008-2012年	1.2	41.1	35.2	109.4	0.6	15.8	14.3	108.4
北海道 小清水町(1547)									
	1983-1987年	1.8	39.6	36.2	120.3	0.8	17.7	16.1	107.7
	1988-1992年	1.2	29.5	26.2	114.6	0.4	13.8	12.4	96.8
	1993-1997年	1.2	30.8	26.4	113.6	1.2	18.3	13.9	135.8
	1998-2002年	0.6	34.4	33.9	88.3	0.6	15.9	12.9	104.7
	2003-2007年	2.4	56.0	43.0	137.0	0.8	16.7	13.2	113.2
	2008-2012年	0.4	32.9	33.1	88.7	0.4	14.6	12.9	100.1

#:　死亡率、年齢調整死亡率、標準化死亡比はベイズ推定値

第7表　市区町村・性別の自殺の推移：自殺死亡数、死亡率、年齢調整死亡率、標準化死亡比

（2013年3月31日現在の市区町村 ; 10歳以上）

		男				女			
		自殺死亡数 1年当り	死亡率# 10万対	年齢調整死亡率# 10万対	標準化死亡比# ×100	自殺死亡数 1年当り	死亡率# 10万対	年齢調整死亡率# 10万対	標準化死亡比# ×100
北海道 訓子府町(1549)									
	1983-1987年	1.6	37.6	35.6	116.0	0.4	14.8	14.5	94.8
	1988-1992年	1.4	31.0	27.2	121.0	0.2	12.0	11.8	87.6
	1993-1997年	1.0	28.3	26.4	106.3	0.6	14.0	11.3	108.1
	1998-2002年	0.4	31.9	33.6	82.9	0.2	13.3	11.9	90.1
	2003-2007年	0.4	32.2	33.7	81.5	0.6	15.5	12.8	106.0
	2008-2012年	0.4	32.8	33.3	88.4	0.6	15.5	12.6	106.3
北海道 置戸町(1550)									
	1983-1987年	1.4	38.8	35.6	116.2	0.6	17.3	15.5	105.8
	1988-1992年	0.8	27.6	25.3	107.0	0.6	16.4	13.4	109.9
	1993-1997年	0.4	24.9	24.5	93.7	1.0	18.0	12.9	132.6
	1998-2002年	1.0	42.3	36.3	106.2	0.6	16.9	13.3	109.9
	2003-2007年	0.6	39.1	36.1	97.9	0.8	17.6	13.5	118.9
	2008-2012年	0.4	35.7	33.8	95.9	0.4	15.2	12.6	104.2
北海道 佐呂間町(1552)									
	1983-1987年	1.6	36.3	34.6	109.7	1.0	18.8	16.4	112.6
	1988-1992年	1.4	30.2	26.0	115.8	0.6	14.8	12.9	101.0
	1993-1997年	2.6	42.9	32.5	152.5	0.2	10.9	9.7	87.9
	1998-2002年	1.4	41.4	36.6	103.6	0.8	17.0	13.2	109.6
	2003-2007年	1.6	45.3	37.4	111.7	0.6	15.4	13.1	104.6
	2008-2012年	1.0	37.5	35.1	100.1	0.6	15.4	13.7	105.2
北海道 遠軽町(1555)									
	1983-1987年	5.0	36.9	35.2	112.9	2.4	17.2	15.4	105.3
	1988-1992年	3.6	28.7	26.4	110.5	2.4	17.0	14.2	113.2
	1993-1997年	4.0	31.9	27.7	116.1	2.2	15.5	11.4	115.5
	1998-2002年	4.6	40.9	35.4	101.9	2.6	18.4	13.9	116.6
	2003-2007年	5.4	47.3	38.9	117.0	1.2	12.9	11.8	87.5
	2008-2012年	5.8	48.4	40.0	128.4	3.2	20.2	16.6	135.7
北海道 湧別町(1559)									
	1983-1987年	2.4	36.4	34.2	110.0	2.0	22.1	17.9	128.9
	1988-1992年	1.4	25.3	24.0	98.2	1.4	17.7	13.9	115.9
	1993-1997年	2.4	34.6	27.4	124.8	0.8	13.0	10.4	99.4
	1998-2002年	2.4	43.0	36.8	107.8	0.6	13.7	11.5	90.5
	2003-2007年	2.2	43.3	36.9	107.1	1.4	17.8	13.3	119.0
	2008-2012年	1.8	38.4	34.5	102.5	1.4	17.5	15.4	118.8
北海道 滝上町(1560)									
	1983-1987年	0.8	32.7	32.7	100.3	0.6	17.7	15.8	107.2
	1988-1992年	1.0	30.3	26.2	115.6	0.8	18.5	14.1	120.8
	1993-1997年	0.4	25.4	24.3	94.8	0.2	12.1	10.4	95.6
	1998-2002年	1.4	47.4	38.2	117.4	0.2	14.4	12.2	95.4
	2003-2007年	1.6	53.2	40.8	129.7	0.4	15.4	12.9	104.8
	2008-2012年	0.6	38.0	34.5	101.5	0.4	15.4	13.0	105.2

#:　死亡率、年齢調整死亡率、標準化死亡比はベイズ推定値

第7表　市区町村・性別の自殺の推移：自殺死亡数、死亡率、年齢調整死亡率、標準化死亡比

（2013年3月31日現在の市区町村 ; 10歳以上）

		男				女			
		自殺死亡数 1年当り	死亡率# 10万対	年齢調整死亡率# 10万対	標準化死亡比# ×100	自殺死亡数 1年当り	死亡率# 10万対	年齢調整死亡率# 10万対	標準化死亡比# ×100
北海道 興部町(1561)									
	1983-1987年	1.0	30.2	31.7	93.2	1.2	20.5	16.8	117.2
	1988-1992年	0.6	24.2	24.3	97.1	0.4	14.3	12.6	99.4
	1993-1997年	1.0	30.2	26.4	112.4	0.4	13.2	11.0	103.7
	1998-2002年	1.0	40.5	36.2	103.0	0.2	14.0	12.4	94.0
	2003-2007年	1.8	52.2	39.1	128.3	0.4	15.0	12.5	102.9
	2008-2012年	0.2	32.5	32.4	88.0	0.2	14.0	12.5	96.9
北海道 西興部村(1562)									
	1983-1987年	1.0	39.0	35.6	120.6	0.4	18.3	16.1	109.2
	1988-1992年	0.2	25.0	24.6	100.5	0.2	15.2	13.0	104.2
	1993-1997年	0.4	29.3	25.8	109.5	0.4	15.3	11.6	116.3
	1998-2002年	0.2	38.4	35.4	98.8	0.0	14.2	12.3	95.6
	2003-2007年	0.6	45.4	37.1	113.3	0.0	13.9	12.3	96.2
	2008-2012年	0.4	39.2	34.7	105.1	0.0	14.0	12.7	97.0
北海道 雄武町(1563)									
	1983-1987年	2.0	43.1	36.9	128.1	0.8	18.0	15.9	107.7
	1988-1992年	0.4	21.8	23.1	88.5	0.6	15.6	13.2	106.2
	1993-1997年	1.8	37.4	28.8	135.6	0.6	14.3	11.3	109.6
	1998-2002年	2.2	51.5	40.1	128.4	1.4	21.3	14.4	135.1
	2003-2007年	0.8	38.2	36.7	95.9	1.4	20.4	15.7	136.4
	2008-2012年	1.0	39.1	34.2	104.2	0.4	14.8	12.6	101.6
北海道 大空町(1564)									
	1983-1987年	1.6	31.0	32.0	96.4	0.8	15.3	14.0	90.4
	1988-1992年	1.0	24.5	24.4	98.1	0.0	9.6	10.7	73.7
	1993-1997年	1.6	31.1	27.2	115.8	0.2	10.4	9.7	85.3
	1998-2002年	1.8	41.4	35.1	105.3	0.4	13.6	12.2	91.7
	2003-2007年	1.8	43.2	37.2	107.3	1.0	16.7	12.8	113.5
	2008-2012年	2.2	44.3	37.1	117.3	0.4	13.8	12.9	95.2
北海道 豊浦町(1571)									
	1983-1987年	1.4	38.1	34.8	115.5	0.0	12.1	13.3	79.4
	1988-1992年	0.2	20.1	22.5	83.2	0.2	12.5	11.8	87.7
	1993-1997年	0.4	23.1	23.6	87.9	0.6	14.3	11.7	108.4
	1998-2002年	0.8	38.0	35.1	96.9	0.2	13.7	11.9	90.3
	2003-2007年	0.8	39.4	36.0	99.1	0.0	12.4	11.7	86.1
	2008-2012年	0.8	37.7	35.9	101.1	0.4	14.8	13.1	101.4
北海道 壮瞥町(1575)									
	1983-1987年	0.4	28.9	31.4	91.4	0.0	13.0	13.8	84.6
	1988-1992年	0.4	24.0	24.0	95.4	0.4	15.2	12.9	101.7
	1993-1997年	0.6	27.8	25.8	102.8	0.0	10.7	10.0	86.2
	1998-2002年	1.2	45.3	37.2	112.5	0.2	14.4	12.4	95.3
	2003-2007年	0.6	39.7	35.9	98.5	0.4	15.4	12.4	104.3
	2008-2012年	0.4	35.9	34.1	96.4	0.4	15.3	14.2	104.6

#:　死亡率、年齢調整死亡率、標準化死亡比はベイズ推定値

第7表　市区町村・性別の自殺の推移：自殺死亡数、死亡率、年齢調整死亡率、標準化死亡比

（2013年3月31日現在の市区町村 ; 10歳以上）

		男				女			
		自殺死亡数 1年当り	死亡率# 10万対	年齢調整死亡率# 10万対	標準化死亡比# ×100	自殺死亡数 1年当り	死亡率# 10万対	年齢調整死亡率# 10万対	標準化死亡比# ×100
北海道 白老町(1578)									
	1983-1987年	3.6	33.4	33.5	106.0	2.8	21.2	18.7	132.4
	1988-1992年	2.2	22.9	23.4	91.8	0.8	10.5	10.9	78.4
	1993-1997年	2.8	27.5	24.7	100.9	1.0	11.0	10.0	87.7
	1998-2002年	4.8	45.4	35.9	110.8	1.0	12.5	11.5	83.4
	2003-2007年	3.4	38.0	34.1	93.1	1.0	12.7	11.5	86.3
	2008-2012年	4.4	43.8	37.2	115.6	1.2	13.8	12.2	94.3
北海道 厚真町(1581)									
	1983-1987年	1.2	33.5	33.0	103.3	0.6	16.4	15.0	99.1
	1988-1992年	1.6	34.0	28.1	128.5	0.4	14.2	12.3	97.5
	1993-1997年	1.0	29.5	25.7	108.7	0.6	14.5	11.6	110.4
	1998-2002年	1.4	43.5	36.8	109.2	0.4	15.1	12.6	99.5
	2003-2007年	0.8	37.9	35.7	94.9	0.6	15.9	13.1	108.2
	2008-2012年	1.8	45.6	39.1	120.6	0.0	12.9	12.1	89.2
北海道 洞爺湖町(1584)									
	1983-1987年	2.4	37.1	34.6	112.9	1.0	15.5	15.0	97.9
	1988-1992年	1.4	25.3	24.6	98.8	1.4	17.2	14.0	114.3
	1993-1997年	0.6	20.1	21.7	76.6	0.4	10.3	9.5	82.8
	1998-2002年	1.8	38.7	35.3	97.2	0.6	13.7	12.1	90.8
	2003-2007年	2.0	40.7	37.1	100.6	1.0	15.4	13.3	104.0
	2008-2012年	2.4	42.9	38.7	113.4	2.2	20.7	17.2	138.8
北海道 安平町(1585)									
	1983-1987年	2.2	38.1	35.8	116.9	0.2	12.0	13.3	79.9
	1988-1992年	0.8	22.2	23.4	89.8	1.0	16.9	13.7	113.7
	1993-1997年	1.4	28.5	25.6	105.9	0.6	12.9	11.5	100.5
	1998-2002年	2.2	43.6	37.8	109.7	1.0	17.0	13.2	110.2
	2003-2007年	1.8	41.1	37.6	102.7	0.4	13.4	12.2	92.1
	2008-2012年	2.8	47.2	38.2	124.9	0.8	15.4	14.1	105.5
北海道 むかわ町(1586)									
	1983-1987年	3.6	43.4	37.8	129.2	0.6	12.8	13.2	81.2
	1988-1992年	2.4	32.8	28.1	125.4	1.0	15.2	12.8	103.5
	1993-1997年	2.6	35.9	28.6	130.7	0.4	10.7	9.8	86.1
	1998-2002年	3.2	49.5	40.0	123.2	0.6	13.9	12.0	92.1
	2003-2007年	2.4	44.3	38.1	109.8	0.4	12.9	12.2	88.8
	2008-2012年	2.2	41.1	33.9	109.3	0.4	13.3	12.3	91.8
北海道 日高町(1601)									
	1983-1987年	4.0	40.0	35.7	120.6	2.4	21.5	17.8	125.5
	1988-1992年	2.6	29.6	26.8	115.1	2.2	20.8	15.6	136.1
	1993-1997年	2.6	30.4	26.6	113.1	1.8	17.3	13.0	130.3
	1998-2002年	2.2	34.7	33.4	89.3	1.0	14.6	12.7	96.8
	2003-2007年	3.0	42.2	35.5	105.2	1.8	18.3	15.0	123.3
	2008-2012年	3.4	44.4	37.3	117.3	0.8	14.0	12.2	96.4

#:　死亡率、年齢調整死亡率、標準化死亡比はベイズ推定値

第7表　市区町村・性別の自殺の推移：自殺死亡数、死亡率、年齢調整死亡率、標準化死亡比

（2013年3月31日現在の市区町村 ; 10歳以上）

		男				女			
		自殺死亡数	死亡率#	年齢調整死亡率#	標準化死亡比#	自殺死亡数	死亡率#	年齢調整死亡率#	標準化死亡比#
		1年当り	10万対	10万対	×100	1年当り	10万対	10万対	×100
北海道 平取町(1602)									
	1983-1987年	2.2	41.7	36.2	123.3	1.6	23.1	18.3	132.3
	1988-1992年	2.4	40.4	30.5	150.5	1.2	19.8	14.7	128.9
	1993-1997年	0.6	24.4	23.8	92.5	0.2	11.1	10.5	89.6
	1998-2002年	1.2	39.8	35.7	100.9	0.8	17.1	13.6	111.3
	2003-2007年	1.0	38.9	35.2	97.2	1.2	18.9	14.6	127.4
	2008-2012年	0.8	36.1	33.2	96.9	0.2	13.6	12.5	94.2
北海道 新冠町(1604)									
	1983-1987年	0.8	29.2	31.3	92.7	0.4	14.7	14.7	92.9
	1988-1992年	1.0	27.4	25.8	108.1	0.0	10.5	11.2	79.7
	1993-1997年	1.2	30.5	27.0	114.2	1.0	17.0	13.0	127.9
	1998-2002年	1.4	42.2	37.3	107.7	0.2	13.4	11.8	90.9
	2003-2007年	2.0	50.6	41.1	125.5	0.2	13.3	12.2	92.2
	2008-2012年	1.6	42.8	35.8	113.6	0.0	12.6	11.9	87.7
北海道 浦河町(1607)									
	1983-1987年	3.8	40.2	36.0	121.4	1.4	16.0	15.0	98.1
	1988-1992年	2.0	25.4	24.3	100.7	2.0	19.0	14.7	126.1
	1993-1997年	2.6	30.4	27.6	113.0	1.0	12.6	11.1	99.2
	1998-2002年	2.8	38.8	35.9	99.1	1.6	17.1	13.1	112.3
	2003-2007年	2.6	38.7	34.6	96.9	1.2	15.1	12.2	103.9
	2008-2012年	2.8	39.8	35.1	106.2	0.4	12.1	11.2	84.6
北海道 様似町(1608)									
	1983-1987年	2.2	43.8	37.7	131.3	0.2	12.9	13.7	84.5
	1988-1992年	0.8	25.2	24.4	100.3	0.8	16.7	13.7	112.6
	1993-1997年	1.8	36.4	29.8	132.7	0.6	13.9	11.0	107.7
	1998-2002年	1.6	44.5	37.3	111.9	0.6	15.9	13.0	104.5
	2003-2007年	1.8	49.1	40.3	120.9	1.0	17.9	13.4	120.6
	2008-2012年	1.2	40.3	38.0	107.2	1.0	17.5	14.1	119.1
北海道 えりも町(1609)									
	1983-1987年	1.4	35.6	33.9	111.1	0.2	13.3	14.0	86.8
	1988-1992年	1.6	33.3	28.1	129.4	0.2	12.1	11.7	88.4
	1993-1997年	1.6	34.1	28.6	126.9	0.2	11.2	10.1	90.9
	1998-2002年	1.6	44.1	37.3	112.3	0.6	16.0	13.1	105.8
	2003-2007年	0.8	37.0	35.8	93.6	0.6	15.7	13.0	107.6
	2008-2012年	1.2	39.6	35.2	105.9	0.6	15.6	13.3	107.5
北海道 新ひだか町(1610)									
	1983-1987年	5.2	35.1	33.9	107.8	1.8	13.7	13.5	86.6
	1988-1992年	4.6	31.7	28.7	124.5	1.8	13.5	12.3	95.8
	1993-1997年	3.0	24.7	23.6	93.4	2.2	14.6	11.9	113.5
	1998-2002年	4.8	38.9	36.3	98.8	1.8	14.3	12.1	94.5
	2003-2007年	6.0	46.7	39.1	116.1	2.6	17.2	14.0	116.4
	2008-2012年	5.4	43.1	36.8	114.7	1.8	14.6	12.9	100.4

#:　死亡率、年齢調整死亡率、標準化死亡比はベイズ推定値

第7表　市区町村・性別の自殺の推移：自殺死亡数、死亡率、年齢調整死亡率、標準化死亡比

（2013年3月31日現在の市区町村 ; 10歳以上）

		男				女			
		自殺死亡数 1年当り	死亡率# 10万対	年齢調整死亡率# 10万対	標準化死亡比# ×100	自殺死亡数 1年当り	死亡率# 10万対	年齢調整死亡率# 10万対	標準化死亡比# ×100
北海道 音更町(1631)									
	1983-1987年	4.6	32.3	33.5	101.4	2.8	17.5	16.5	111.6
	1988-1992年	3.6	24.9	24.3	98.7	1.8	12.4	11.8	90.0
	1993-1997年	5.0	30.1	27.7	112.0	3.2	16.0	12.3	126.4
	1998-2002年	6.4	38.9	36.0	98.7	2.6	14.3	12.1	97.0
	2003-2007年	9.2	48.9	42.0	122.4	3.0	14.7	12.1	102.2
	2008-2012年	5.4	31.4	32.0	85.4	2.8	13.7	12.5	95.4
北海道 士幌町(1632)									
	1983-1987年	1.0	32.2	32.7	100.1	0.2	13.4	13.9	87.0
	1988-1992年	0.6	23.1	23.7	93.6	1.2	20.1	14.7	131.1
	1993-1997年	0.6	24.4	24.0	93.3	1.0	16.6	13.2	125.6
	1998-2002年	1.8	45.4	39.0	114.6	0.8	16.8	13.4	110.4
	2003-2007年	1.4	42.4	37.1	105.9	1.0	17.4	13.9	118.0
	2008-2012年	0.8	35.3	33.0	94.6	0.6	15.2	13.6	104.4
北海道 上士幌町(1633)									
	1983-1987年	1.4	36.1	34.4	110.6	0.4	14.9	14.9	95.7
	1988-1992年	1.6	34.1	28.0	129.2	0.4	14.0	12.5	98.0
	1993-1997年	0.6	25.4	24.5	95.5	0.2	11.4	10.1	91.5
	1998-2002年	2.0	49.7	39.2	123.5	0.2	13.6	11.7	91.4
	2003-2007年	1.8	50.1	40.6	123.1	1.0	18.1	13.7	121.9
	2008-2012年	0.8	36.7	34.5	98.2	0.4	14.7	13.1	101.0
北海道 鹿追町(1634)									
	1983-1987年	2.2	45.6	38.9	137.1	0.8	18.8	16.4	113.9
	1988-1992年	0.4	21.6	23.0	88.9	1.2	21.1	15.1	136.3
	1993-1997年	1.4	33.0	28.1	122.3	1.0	17.4	12.3	130.5
	1998-2002年	2.0	48.7	40.6	123.3	0.6	16.2	12.8	107.2
	2003-2007年	1.0	39.2	37.4	99.1	0.2	13.4	12.0	93.2
	2008-2012年	1.2	39.3	35.3	105.3	0.2	13.6	12.7	94.2
北海道 新得町(1635)									
	1983-1987年	2.8	46.6	39.0	137.3	0.6	15.5	15.1	97.8
	1988-1992年	1.0	25.5	24.5	100.2	0.8	16.1	13.5	109.0
	1993-1997年	2.0	36.1	28.6	130.3	0.6	13.5	11.0	104.2
	1998-2002年	2.0	45.1	37.5	112.4	1.4	20.2	14.5	128.5
	2003-2007年	0.8	34.3	33.8	85.6	0.6	15.1	12.5	102.8
	2008-2012年	1.4	39.2	35.5	104.1	0.6	15.1	12.9	103.8
北海道 清水町(1636)									
	1983-1987年	3.2	43.1	38.2	129.9	1.0	16.2	15.1	100.9
	1988-1992年	1.8	28.8	25.8	111.2	1.6	19.7	15.4	128.2
	1993-1997年	3.4	43.1	31.9	154.0	1.2	15.8	11.7	119.1
	1998-2002年	1.4	34.9	34.0	88.9	1.6	19.5	14.2	124.4
	2003-2007年	1.2	33.6	33.9	84.3	1.2	16.9	13.8	113.9
	2008-2012年	1.0	32.3	33.1	87.0	0.4	13.2	12.2	91.0

#:　死亡率、年齢調整死亡率、標準化死亡比はベイズ推定値

第7表　市区町村・性別の自殺の推移：自殺死亡数、死亡率、年齢調整死亡率、標準化死亡比

（2013年3月31日現在の市区町村 ; 10歳以上）

		男				女			
		自殺死亡数 1年当り	死亡率# 10万対	年齢調整死亡率# 10万対	標準化死亡比# ×100	自殺死亡数 1年当り	死亡率# 10万対	年齢調整死亡率# 10万対	標準化死亡比# ×100
北海道 芽室町(1637)									
	1983-1987年	2.0	30.0	31.5	94.5	1.2	16.0	15.4	100.3
	1988-1992年	3.6	38.2	31.2	146.0	1.8	18.6	14.7	124.6
	1993-1997年	1.6	24.4	23.6	92.7	1.0	12.7	10.7	100.5
	1998-2002年	3.0	39.6	36.7	101.5	0.8	12.9	11.4	87.8
	2003-2007年	3.2	40.6	37.6	102.3	2.0	17.7	14.1	121.1
	2008-2012年	1.6	29.0	30.5	79.4	1.2	14.2	12.6	98.3
北海道 中札内村(1638)									
	1983-1987年	0.6	31.6	32.7	100.9	0.2	15.0	15.0	96.9
	1988-1992年	0.2	21.3	23.3	89.2	0.4	15.4	13.2	107.2
	1993-1997年	0.0	20.6	22.8	81.6	0.6	15.4	12.0	118.1
	1998-2002年	1.0	41.8	37.0	107.4	0.4	15.8	12.8	104.9
	2003-2007年	0.6	38.1	36.8	97.1	0.2	14.1	12.3	97.6
	2008-2012年	1.4	43.7	37.0	116.9	0.4	15.1	12.9	104.3
北海道 更別村(1639)									
	1983-1987年	0.4	30.2	32.1	96.5	0.0	13.5	14.2	89.0
	1988-1992年	0.6	27.4	25.5	108.7	0.0	12.1	11.9	89.0
	1993-1997年	0.6	28.7	26.0	107.8	0.4	14.2	11.4	110.2
	1998-2002年	0.8	41.6	36.3	106.4	0.2	14.7	12.7	98.9
	2003-2007年	1.2	47.8	38.9	119.3	0.8	18.0	13.7	122.2
	2008-2012年	0.2	33.5	33.4	91.1	0.4	15.3	13.1	105.6
北海道 大樹町(1641)									
	1983-1987年	1.2	30.5	32.5	96.3	0.8	17.2	15.6	105.6
	1988-1992年	0.8	24.5	24.3	97.9	0.6	15.0	12.8	103.6
	1993-1997年	0.4	22.2	23.0	85.2	0.6	13.9	11.2	107.2
	1998-2002年	1.2	39.3	36.2	99.4	0.2	13.2	11.5	89.1
	2003-2007年	1.0	38.3	36.3	95.7	0.0	12.0	11.5	83.7
	2008-2012年	1.4	40.6	36.6	107.9	0.6	15.3	13.6	105.1
北海道 広尾町(1642)									
	1983-1987年	1.8	33.3	33.1	104.0	0.6	14.4	14.5	92.6
	1988-1992年	1.2	25.6	24.8	102.2	0.6	13.7	12.3	96.8
	1993-1997年	0.8	23.9	23.6	90.6	1.0	15.4	11.9	117.6
	1998-2002年	3.4	56.1	41.2	138.7	0.2	12.4	11.6	84.5
	2003-2007年	1.4	39.2	34.8	97.8	0.8	15.7	12.2	106.8
	2008-2012年	1.6	39.3	34.7	105.0	1.0	16.5	13.0	113.0
北海道 幕別町(1643)									
	1983-1987年	3.0	31.0	32.0	97.7	2.2	18.6	16.9	115.6
	1988-1992年	3.0	28.0	26.1	110.6	2.2	17.5	14.2	120.2
	1993-1997年	2.6	25.5	24.2	96.1	3.2	20.4	14.6	154.5
	1998-2002年	3.6	35.0	33.2	89.4	1.4	13.2	12.0	89.3
	2003-2007年	5.4	44.8	38.8	111.2	2.6	17.2	13.4	117.3
	2008-2012年	3.6	34.0	32.8	91.5	3.4	19.4	15.9	132.6

#:　死亡率、年齢調整死亡率、標準化死亡比はベイズ推定値

第7表　市区町村・性別の自殺の推移：自殺死亡数、死亡率、年齢調整死亡率、標準化死亡比

（2013年3月31日現在の市区町村 ; 10歳以上）

		男				女			
		自殺死亡数 1年当り	死亡率# 10万対	年齢調整死亡率# 10万対	標準化死亡比# ×100	自殺死亡数 1年当り	死亡率# 10万対	年齢調整死亡率# 10万対	標準化死亡比# ×100
北海道 池田町(1644)									
	1983-1987年	1.2	28.5	30.7	89.9	0.2	11.5	12.9	76.6
	1988-1992年	2.0	33.2	27.3	125.8	0.4	12.2	11.7	87.1
	1993-1997年	2.2	36.5	29.2	131.6	1.2	16.7	12.4	124.2
	1998-2002年	1.0	34.8	34.0	88.1	0.8	15.9	12.5	103.5
	2003-2007年	2.0	45.9	38.3	112.7	0.8	15.6	12.7	105.9
	2008-2012年	0.6	32.0	31.9	86.4	0.6	14.7	12.9	100.8
北海道 豊頃町(1645)									
	1983-1987年	0.2	24.5	29.1	79.3	0.2	14.1	14.3	89.7
	1988-1992年	0.6	25.1	24.6	99.2	0.2	13.0	12.1	92.2
	1993-1997年	0.8	29.1	25.9	108.0	0.4	13.5	10.9	104.8
	1998-2002年	0.4	35.4	34.2	90.8	0.4	15.6	12.7	102.9
	2003-2007年	0.6	38.8	36.0	97.1	0.2	14.1	12.2	97.2
	2008-2012年	0.4	35.5	33.2	95.3	0.6	16.2	13.4	111.2
北海道 本別町(1646)									
	1983-1987年	1.2	27.3	30.1	86.9	0.6	13.8	14.1	88.4
	1988-1992年	1.8	29.5	26.1	114.0	0.8	14.5	12.4	99.8
	1993-1997年	2.0	32.7	26.8	119.4	1.0	14.9	11.2	113.2
	1998-2002年	2.2	42.6	35.8	106.4	1.2	17.9	13.1	114.4
	2003-2007年	1.8	41.3	37.4	102.2	1.6	19.6	15.4	130.4
	2008-2012年	1.0	33.9	32.4	91.2	1.0	16.4	13.4	111.5
北海道 足寄町(1647)									
	1983-1987年	1.8	33.4	32.5	102.7	1.8	22.4	18.3	133.1
	1988-1992年	1.2	25.4	24.4	99.3	0.4	12.1	11.7	86.9
	1993-1997年	1.6	30.4	26.0	110.8	1.4	17.9	12.5	132.1
	1998-2002年	2.4	46.5	37.8	114.7	1.6	20.6	14.4	130.1
	2003-2007年	1.6	40.8	37.8	100.7	0.6	14.6	12.2	99.4
	2008-2012年	2.6	47.8	37.7	125.3	0.8	15.7	13.1	107.0
北海道 陸別町(1648)									
	1983-1987年	1.0	35.7	34.0	109.5	0.4	16.4	15.3	102.6
	1988-1992年	0.4	24.0	24.0	95.8	0.6	17.3	13.7	114.9
	1993-1997年	0.6	28.2	25.1	104.2	0.4	14.0	11.1	107.9
	1998-2002年	1.0	43.8	36.7	109.5	0.8	18.9	13.9	121.2
	2003-2007年	0.4	37.6	35.9	94.0	0.2	14.5	12.5	99.3
	2008-2012年	0.6	38.3	34.4	102.3	0.0	13.5	12.5	93.7
北海道 浦幌町(1649)									
	1983-1987年	1.6	34.9	33.8	107.5	1.0	18.4	16.2	112.3
	1988-1992年	1.2	27.7	26.1	108.0	1.2	19.1	14.6	125.9
	1993-1997年	0.8	25.6	24.2	96.2	1.8	21.7	14.3	157.6
	1998-2002年	0.8	35.1	33.5	89.7	0.6	15.6	12.4	102.7
	2003-2007年	1.8	47.9	39.5	117.6	1.6	21.1	15.1	140.5
	2008-2012年	1.6	43.2	36.7	114.0	0.4	14.5	13.4	99.7

#:　死亡率、年齢調整死亡率、標準化死亡比はベイズ推定値

第7表　市区町村・性別の自殺の推移：自殺死亡数、死亡率、年齢調整死亡率、標準化死亡比

（2013年3月31日現在の市区町村 ; 10歳以上）

		男				女			
		自殺死亡数 1年当り	死亡率# 10万対	年齢調整死亡率# 10万対	標準化死亡比# ×100	自殺死亡数 1年当り	死亡率# 10万対	年齢調整死亡率# 10万対	標準化死亡比# ×100
北海道 釧路町(1661)									
	1983-1987年	2.0	30.1	32.7	99.4	1.2	16.8	16.3	109.9
	1988-1992年	2.4	27.3	26.7	114.4	0.8	12.2	12.3	94.7
	1993-1997年	1.6	21.3	22.7	85.8	0.8	10.7	10.1	92.7
	1998-2002年	4.0	40.3	37.4	106.4	1.4	14.5	12.4	101.6
	2003-2007年	4.0	41.5	36.2	105.7	2.0	16.6	14.1	116.2
	2008-2012年	3.0	35.3	35.1	95.4	1.6	15.1	14.1	105.0
北海道 厚岸町(1662)									
	1983-1987年	3.0	39.1	35.9	121.0	1.6	19.0	17.3	118.3
	1988-1992年	2.0	28.9	26.4	114.3	1.4	17.3	14.1	118.0
	1993-1997年	1.6	27.4	25.6	103.3	0.4	10.4	9.6	85.4
	1998-2002年	2.2	40.1	36.6	102.3	0.4	12.4	11.3	84.6
	2003-2007年	2.4	43.5	38.3	108.6	1.0	15.5	13.6	105.7
	2008-2012年	2.0	39.2	35.3	104.7	0.8	14.7	12.3	100.9
北海道 浜中町(1663)									
	1983-1987年	1.2	31.2	33.3	99.8	1.4	21.7	18.3	130.2
	1988-1992年	1.2	27.7	25.5	109.9	0.2	11.6	11.7	86.4
	1993-1997年	1.0	27.3	25.1	103.0	1.0	16.3	12.2	124.7
	1998-2002年	1.2	38.4	35.0	98.5	0.4	14.2	12.2	95.9
	2003-2007年	1.4	41.7	37.2	104.0	1.2	18.5	14.1	125.1
	2008-2012年	1.6	41.5	35.3	110.2	0.6	15.2	13.4	104.5
北海道 標茶町(1664)									
	1983-1987年	1.4	30.1	31.9	94.9	1.2	18.5	16.7	114.0
	1988-1992年	1.2	25.2	24.2	100.7	0.2	10.7	11.1	80.1
	1993-1997年	1.8	31.8	27.5	118.1	0.2	10.1	9.7	83.4
	1998-2002年	1.8	40.6	36.3	103.3	1.4	19.2	14.4	124.1
	2003-2007年	1.6	40.0	36.1	99.9	0.6	14.4	12.6	99.1
	2008-2012年	1.0	34.3	32.5	92.1	0.6	14.6	12.5	100.4
北海道 弟子屈町(1665)									
	1983-1987年	1.8	33.5	32.9	103.6	1.2	18.1	16.2	111.3
	1988-1992年	1.2	25.2	24.4	99.7	0.8	14.8	12.9	101.9
	1993-1997年	1.2	26.8	25.0	99.6	0.6	12.6	10.7	98.1
	1998-2002年	2.6	47.5	38.9	117.7	0.8	15.6	12.5	102.4
	2003-2007年	3.6	59.8	44.8	145.2	0.4	13.3	12.0	91.5
	2008-2012年	1.4	37.5	34.8	99.8	0.6	14.5	12.3	99.6
北海道 鶴居村(1667)									
	1983-1987年	0.8	36.5	34.4	112.6	0.0	14.0	14.5	91.5
	1988-1992年	0.4	25.6	24.9	102.0	0.4	16.2	13.4	110.1
	1993-1997年	0.2	24.7	24.6	94.0	0.2	12.8	10.6	101.2
	1998-2002年	0.2	35.6	34.5	91.8	0.4	16.4	12.7	107.9
	2003-2007年	1.0	47.0	38.1	116.5	0.2	14.6	12.6	100.5
	2008-2012年	1.0	42.6	35.7	113.3	0.4	15.6	13.2	107.1

#:　死亡率、年齢調整死亡率、標準化死亡比はベイズ推定値

第7表　市区町村・性別の自殺の推移：自殺死亡数、死亡率、年齢調整死亡率、標準化死亡比

（2013年3月31日現在の市区町村 ; 10歳以上）

		男				女			
		自殺死亡数	死亡率#	年齢調整死亡率#	標準化死亡比#	自殺死亡数	死亡率#	年齢調整死亡率#	標準化死亡比#
		1年当り	10万対	10万対	×100	1年当り	10万対	10万対	×100
北海道 白糠町(1668)									
	1983-1987年	1.4	27.4	30.3	87.9	1.4	18.3	16.6	114.3
	1988-1992年	1.8	27.8	25.9	109.5	1.2	16.3	13.5	112.8
	1993-1997年	1.6	27.9	25.3	104.4	1.2	15.3	11.7	117.8
	1998-2002年	2.8	46.5	39.6	116.3	0.8	14.8	12.2	98.2
	2003-2007年	2.4	45.6	38.4	113.0	0.8	14.8	12.5	101.1
	2008-2012年	3.4	51.5	39.7	135.5	1.0	15.9	14.0	108.7
北海道 別海町(1691)									
	1983-1987年	1.6	25.3	29.6	83.2	1.4	16.9	16.0	108.0
	1988-1992年	1.6	22.5	23.4	92.5	1.8	18.3	14.9	126.4
	1993-1997年	1.8	24.9	24.3	96.1	1.0	12.7	11.2	102.9
	1998-2002年	4.6	50.4	40.7	128.9	1.8	18.2	14.0	120.8
	2003-2007年	4.4	51.1	41.1	127.5	1.6	16.9	13.4	115.9
	2008-2012年	4.0	45.9	41.3	121.8	1.6	16.8	14.4	115.0
北海道 中標津町(1692)									
	1983-1987年	3.4	35.3	34.8	113.8	0.6	11.3	13.3	80.2
	1988-1992年	2.6	26.6	25.9	109.5	1.4	14.4	13.3	106.9
	1993-1997年	2.6	26.6	25.5	103.0	1.0	11.3	10.6	95.4
	1998-2002年	5.0	45.2	39.5	117.0	1.0	12.5	11.0	87.7
	2003-2007年	3.6	36.5	35.8	93.0	1.6	14.6	12.8	102.6
	2008-2012年	6.4	50.2	41.5	133.8	2.4	17.2	13.8	119.3
北海道 標津町(1693)									
	1983-1987年	0.8	28.6	31.2	92.2	0.2	13.4	14.3	89.2
	1988-1992年	0.8	24.6	24.2	100.2	0.4	13.7	12.7	98.9
	1993-1997年	0.8	26.0	24.6	99.0	0.6	14.0	11.2	110.0
	1998-2002年	1.4	42.1	36.1	106.9	1.2	19.8	14.7	128.0
	2003-2007年	2.0	50.6	41.1	125.4	1.0	17.9	14.2	121.2
	2008-2012年	1.6	42.8	37.3	114.2	0.4	14.5	12.7	100.6
北海道 羅臼町(1694)									
	1983-1987年	0.2	21.7	28.4	73.8	0.4	14.8	15.1	96.8
	1988-1992年	1.0	26.1	25.1	105.6	0.2	12.0	11.9	89.5
	1993-1997年	1.0	27.7	25.8	105.3	1.0	16.7	12.0	127.9
	1998-2002年	1.6	42.8	37.8	109.5	0.4	14.5	12.2	98.4
	2003-2007年	1.4	42.3	38.4	106.7	0.8	16.6	14.1	113.7
	2008-2012年	2.6	50.8	40.3	133.9	0.2	13.6	12.3	94.2
青森県 青森市(2201)									
	1983-1987年	51.8	41.3	41.8	133.9	23.2	16.3	16.2	108.5
	1988-1992年	37.2	29.3	28.8	120.6	18.0	12.5	11.6	91.3
	1993-1997年	39.4	29.8	28.5	115.4	14.4	9.8	8.9	80.6
	1998-2002年	61.0	45.1	41.4	116.7	18.0	12.1	11.0	82.2
	2003-2007年	75.6	56.7	50.0	142.7	18.4	12.4	10.9	85.9
	2008-2012年	56.6	44.5	40.8	119.1	23.8	15.9	14.6	109.6

#:　死亡率、年齢調整死亡率、標準化死亡比はベイズ推定値

第7表　市区町村・性別の自殺の推移：自殺死亡数、死亡率、年齢調整死亡率、標準化死亡比

（2013年3月31日現在の市区町村 ; 10歳以上）

		男				女			
		自殺死亡数 1年当り	死亡率# 10万対	年齢調整死亡率# 10万対	標準化死亡比# ×100	自殺死亡数 1年当り	死亡率# 10万対	年齢調整死亡率# 10万対	標準化死亡比# ×100
青森県 弘前市(2202)									
	1983-1987年	31.2	40.3	40.6	127.5	14.8	16.7	15.9	105.0
	1988-1992年	23.4	29.7	29.7	119.8	14.2	15.3	13.5	106.0
	1993-1997年	24.6	30.7	29.1	117.4	10.8	11.5	10.2	91.0
	1998-2002年	40.6	50.1	45.4	129.7	12.8	13.6	11.6	90.8
	2003-2007年	48.2	60.0	53.8	152.5	13.0	13.9	11.1	95.4
	2008-2012年	32.2	41.9	38.1	113.2	11.0	12.4	11.3	85.5
青森県 八戸市(2203)									
	1983-1987年	39.6	39.5	41.2	131.6	19.0	17.4	18.0	119.8
	1988-1992年	28.0	27.0	27.4	114.3	16.2	14.4	13.8	108.5
	1993-1997年	32.0	30.0	29.3	117.7	12.8	11.3	10.2	94.1
	1998-2002年	46.4	43.3	40.1	112.7	20.8	17.7	13.6	121.0
	2003-2007年	53.6	50.4	45.7	127.5	16.8	14.5	12.4	101.7
	2008-2012年	46.4	44.6	39.7	120.4	17.4	15.2	12.9	105.2
青森県 黒石市(2204)									
	1983-1987年	5.4	33.1	33.9	104.3	2.2	13.3	13.5	84.7
	1988-1992年	3.6	23.2	23.9	93.8	2.4	13.3	12.1	92.5
	1993-1997年	6.2	34.9	29.7	131.1	2.0	11.3	10.4	89.7
	1998-2002年	13.0	67.9	51.8	172.0	4.2	19.3	14.6	125.8
	2003-2007年	8.0	47.1	40.2	118.9	2.8	14.8	11.9	101.6
	2008-2012年	7.8	45.7	39.1	123.0	1.6	11.7	11.2	81.4
青森県 五所川原市(2205)									
	1983-1987年	12.0	42.9	40.3	133.4	6.8	20.7	18.9	128.5
	1988-1992年	8.6	31.4	29.4	122.8	5.0	15.9	13.7	107.6
	1993-1997年	10.6	37.5	32.8	139.2	5.0	15.3	12.3	116.5
	1998-2002年	15.4	54.8	44.5	138.9	5.6	17.2	14.4	111.8
	2003-2007年	19.4	68.8	56.1	170.9	5.6	17.0	12.8	115.0
	2008-2012年	14.6	53.7	44.7	143.0	5.4	16.8	13.9	114.4
青森県 十和田市(2206)									
	1983-1987年	12.8	43.4	41.9	141.0	6.8	21.0	19.6	135.6
	1988-1992年	12.8	41.0	36.0	166.3	8.2	23.6	18.7	164.3
	1993-1997年	13.2	41.2	35.8	157.1	8.8	23.6	17.1	183.1
	1998-2002年	19.2	59.7	47.9	152.3	6.4	18.3	14.0	121.0
	2003-2007年	23.6	73.1	56.3	182.8	6.8	19.0	14.5	129.4
	2008-2012年	17.8	55.9	44.9	149.3	6.0	17.2	14.7	118.2
青森県 三沢市(2207)									
	1983-1987年	7.4	41.6	40.9	133.9	3.6	18.9	17.9	124.4
	1988-1992年	5.8	30.7	28.9	126.9	1.4	10.0	10.6	77.2
	1993-1997年	5.0	27.4	26.2	107.6	3.0	14.9	12.3	120.9
	1998-2002年	10.8	53.4	45.1	139.8	2.6	14.3	12.4	98.5
	2003-2007年	10.0	50.9	42.0	130.0	3.4	16.5	13.2	115.1
	2008-2012年	7.0	38.2	34.4	103.8	4.4	19.1	14.7	132.1

#:　死亡率、年齢調整死亡率、標準化死亡比はベイズ推定値

第7表　市区町村・性別の自殺の推移：自殺死亡数、死亡率、年齢調整死亡率、標準化死亡比

（2013年3月31日現在の市区町村 ; 10歳以上）

		男				女			
		自殺死亡数 1年当り	死亡率# 10万対	年齢調整死亡率# 10万対	標準化死亡比# ×100	自殺死亡数 1年当り	死亡率# 10万対	年齢調整死亡率# 10万対	標準化死亡比# ×100
青森県 むつ市(2208)									
	1983-1987年	11.6	39.7	39.1	126.3	5.6	17.4	16.5	110.5
	1988-1992年	12.0	38.9	34.8	156.4	5.0	15.5	12.8	107.5
	1993-1997年	12.0	38.5	33.6	146.0	5.4	15.9	12.2	122.8
	1998-2002年	20.0	63.6	51.2	161.3	6.6	19.3	14.1	125.5
	2003-2007年	19.2	64.3	52.1	159.3	5.4	16.7	13.8	113.4
	2008-2012年	14.0	49.3	43.1	130.9	4.6	15.2	12.4	104.2
青森県 つがる市(2209)									
	1983-1987年	7.6	38.3	36.3	117.4	2.8	14.3	13.9	88.1
	1988-1992年	5.2	27.4	25.4	106.6	2.2	11.8	11.0	80.2
	1993-1997年	7.4	36.5	31.1	134.2	2.4	12.1	9.7	91.5
	1998-2002年	9.0	47.1	40.6	119.2	3.8	17.5	13.3	111.2
	2003-2007年	12.0	61.7	49.7	153.3	2.4	13.3	11.7	89.9
	2008-2012年	8.0	45.1	36.3	119.3	1.6	11.6	10.4	79.2
青森県 平川市(2210)									
	1983-1987年	6.2	37.1	36.0	114.2	2.6	15.1	14.6	93.1
	1988-1992年	6.4	35.6	31.1	137.3	1.6	10.8	10.8	75.7
	1993-1997年	8.6	45.4	35.8	167.2	1.8	11.1	10.2	86.5
	1998-2002年	11.4	62.5	48.4	157.1	3.6	18.2	14.8	116.7
	2003-2007年	14.6	80.7	59.1	199.7	2.2	13.5	11.6	92.1
	2008-2012年	8.6	50.8	40.6	134.8	1.8	12.7	10.6	87.2
青森県 平内町(2301)									
	1983-1987年	3.2	39.7	37.0	124.2	1.2	15.9	15.3	98.9
	1988-1992年	3.0	34.6	29.8	136.0	1.4	16.2	13.4	109.1
	1993-1997年	3.6	39.6	31.7	147.1	1.6	16.1	11.6	122.0
	1998-2002年	4.0	50.2	40.8	126.7	2.4	21.7	14.5	137.8
	2003-2007年	6.6	75.1	52.4	182.9	0.4	11.9	11.2	82.3
	2008-2012年	3.6	48.0	39.3	126.0	1.2	15.7	13.1	107.2
青森県 今別町(2303)									
	1983-1987年	1.2	36.0	34.2	111.5	0.6	17.1	15.6	104.0
	1988-1992年	1.2	32.6	27.4	124.6	0.2	12.8	12.0	89.9
	1993-1997年	0.6	27.1	25.0	101.2	0.2	11.8	10.3	93.2
	1998-2002年	1.6	48.9	38.4	121.3	0.6	16.8	13.5	108.8
	2003-2007年	0.8	41.4	36.6	102.7	0.4	15.2	12.5	103.3
	2008-2012年	1.2	43.5	37.1	114.9	0.6	16.2	13.3	110.6
青森県 蓬田村(2304)									
	1983-1987年	0.2	26.9	30.6	87.6	0.0	13.0	13.9	85.7
	1988-1992年	0.6	26.6	25.6	106.0	0.4	15.3	13.1	104.8
	1993-1997年	0.8	30.3	26.9	112.7	0.0	10.7	10.0	87.8
	1998-2002年	0.8	41.3	37.0	105.3	0.0	13.1	11.8	89.0
	2003-2007年	1.0	45.1	37.3	112.4	0.6	16.6	13.8	112.8
	2008-2012年	1.0	41.4	36.3	110.1	0.2	14.3	12.5	98.5

#:　死亡率、年齢調整死亡率、標準化死亡比はベイズ推定値

第7表　市区町村・性別の自殺の推移：自殺死亡数、死亡率、年齢調整死亡率、標準化死亡比

（2013年3月31日現在の市区町村 ; 10歳以上）

		男				女			
		自殺死亡数	死亡率#	年齢調整死亡率#	標準化死亡比#	自殺死亡数	死亡率#	年齢調整死亡率#	標準化死亡比#
		1年当り	10万対	10万対	×100	1年当り	10万対	10万対	×100
青森県 外ヶ浜町(2307)									
	1983-1987年	1.8	32.0	32.2	98.5	1.2	17.7	15.9	105.7
	1988-1992年	1.8	30.6	27.2	116.2	1.8	21.5	15.4	135.1
	1993-1997年	1.2	26.9	25.4	99.5	0.4	11.2	10.1	87.7
	1998-2002年	2.6	48.1	38.7	118.7	0.4	13.3	11.6	87.8
	2003-2007年	2.4	49.8	40.2	121.5	1.2	17.7	13.2	117.7
	2008-2012年	1.8	42.6	37.7	112.2	0.4	13.9	12.4	94.8
青森県 鰺ヶ沢町(2321)									
	1983-1987年	2.2	32.6	32.6	100.7	1.8	19.4	16.8	114.3
	1988-1992年	2.6	33.1	28.9	126.3	0.8	12.9	11.9	87.9
	1993-1997年	2.0	29.7	26.1	110.2	1.4	15.5	12.4	115.2
	1998-2002年	2.4	40.3	36.5	102.1	2.0	20.0	14.8	126.2
	2003-2007年	3.4	50.8	41.3	125.4	2.0	19.6	13.9	129.9
	2008-2012年	2.0	38.5	35.7	102.3	0.8	14.2	12.1	97.3
青森県 深浦町(2323)									
	1983-1987年	1.8	31.2	31.7	96.9	2.0	21.5	17.8	124.6
	1988-1992年	2.8	36.0	29.4	134.9	0.2	9.6	10.6	69.5
	1993-1997年	2.8	37.0	29.2	132.7	1.0	13.9	11.3	103.6
	1998-2002年	2.6	43.9	37.2	108.7	1.0	15.7	12.4	100.4
	2003-2007年	4.2	61.3	45.8	149.0	1.6	18.5	13.8	122.5
	2008-2012年	1.0	32.7	32.7	87.8	0.6	14.0	11.9	95.5
青森県 西目屋村(2343)									
	1983-1987年	0.2	29.3	31.5	94.0	0.0	14.0	14.4	90.4
	1988-1992年	0.0	21.4	23.3	88.8	0.0	12.6	12.1	91.0
	1993-1997年	1.0	35.1	28.3	128.2	0.0	11.4	10.3	92.2
	1998-2002年	0.4	39.5	35.6	100.8	0.0	13.8	12.1	93.1
	2003-2007年	0.4	41.1	37.0	103.1	0.0	13.7	12.3	94.9
	2008-2012年	0.4	38.2	35.2	102.2	0.0	13.9	12.6	96.2
青森県 藤崎町(2361)									
	1983-1987年	3.2	38.3	35.8	117.4	1.0	14.3	14.2	90.2
	1988-1992年	1.6	23.4	23.8	93.7	1.2	14.5	12.9	99.1
	1993-1997年	2.8	32.5	28.4	120.7	1.0	12.5	10.8	96.9
	1998-2002年	2.6	37.6	34.3	96.9	2.0	18.7	14.5	120.2
	2003-2007年	4.8	55.1	44.4	137.2	1.6	16.4	13.4	111.0
	2008-2012年	4.6	50.1	39.7	132.9	1.4	15.4	13.2	105.4
青森県 大鰐町(2362)									
	1983-1987年	3.4	42.8	36.7	128.9	1.4	17.2	15.4	103.9
	1988-1992年	2.8	34.4	28.7	131.0	1.2	15.3	13.1	102.2
	1993-1997年	3.0	37.2	28.8	134.5	2.2	19.9	13.3	144.8
	1998-2002年	4.2	55.5	42.3	136.8	0.4	12.0	11.4	80.4
	2003-2007年	4.2	59.5	45.1	145.5	0.4	12.2	11.3	83.8
	2008-2012年	3.0	46.2	38.7	121.9	0.4	12.7	11.6	87.5

#:　死亡率、年齢調整死亡率、標準化死亡比はベイズ推定値

第7表　市区町村・性別の自殺の推移：自殺死亡数、死亡率、年齢調整死亡率、標準化死亡比

（2013年3月31日現在の市区町村 ; 10歳以上）

		男				女			
		自殺死亡数 1年当り	死亡率# 10万対	年齢調整死亡率# 10万対	標準化死亡比# ×100	自殺死亡数 1年当り	死亡率# 10万対	年齢調整死亡率# 10万対	標準化死亡比# ×100
青森県 田舎館村(2367)									
	1983-1987年	1.8	36.9	35.1	113.9	0.2	12.1	13.1	79.5
	1988-1992年	1.0	25.0	24.9	100.5	0.8	15.3	12.9	104.2
	1993-1997年	0.8	24.3	24.3	93.1	0.4	11.5	10.3	91.9
	1998-2002年	2.8	51.0	42.3	128.2	0.4	13.5	11.9	90.6
	2003-2007年	1.6	41.0	36.7	103.2	0.6	14.4	12.4	99.0
	2008-2012年	1.6	39.2	34.5	105.2	1.2	17.2	13.6	117.3
青森県 板柳町(2381)									
	1983-1987年	2.8	34.3	34.0	106.2	1.0	13.8	14.2	87.5
	1988-1992年	3.6	37.0	29.6	140.8	1.4	15.3	12.6	102.9
	1993-1997年	2.0	26.9	24.9	100.7	1.2	13.3	10.6	102.2
	1998-2002年	5.2	56.1	43.1	139.8	1.0	13.8	12.1	91.9
	2003-2007年	6.6	69.9	50.1	171.7	0.4	11.1	10.8	77.9
	2008-2012年	3.6	45.0	38.0	119.7	1.4	15.5	12.6	106.1
青森県 鶴田町(2384)									
	1983-1987年	3.6	42.5	37.2	128.6	1.2	15.7	15.3	97.9
	1988-1992年	1.4	22.5	23.1	90.7	0.8	12.4	12.0	87.6
	1993-1997年	3.2	36.0	29.1	132.6	1.0	12.7	10.5	98.5
	1998-2002年	5.8	62.0	45.3	154.5	1.2	15.2	12.9	99.4
	2003-2007年	5.6	64.0	48.0	158.1	0.4	11.4	10.9	79.5
	2008-2012年	3.4	44.6	36.8	118.8	1.2	15.1	13.7	103.6
青森県 中泊町(2387)									
	1983-1987年	3.6	40.0	36.2	123.6	0.6	11.8	13.2	77.4
	1988-1992年	1.6	23.2	23.6	93.5	1.2	14.5	12.8	98.9
	1993-1997年	3.8	40.3	30.9	146.6	0.4	9.5	9.3	77.5
	1998-2002年	3.4	45.1	38.3	112.8	1.4	16.3	13.2	106.4
	2003-2007年	3.6	49.3	40.1	121.3	1.8	18.1	13.4	121.3
	2008-2012年	2.6	40.6	35.1	107.6	1.0	14.8	12.2	100.7
青森県 野辺地町(2401)									
	1983-1987年	3.6	41.0	37.9	127.9	1.6	17.4	16.0	108.5
	1988-1992年	2.4	30.1	27.3	119.4	2.0	19.2	15.1	128.2
	1993-1997年	2.8	33.9	28.3	126.3	1.6	15.8	11.7	120.8
	1998-2002年	3.0	41.5	37.3	105.2	1.4	16.1	13.0	105.7
	2003-2007年	4.8	57.8	43.9	141.6	2.0	18.6	14.3	124.7
	2008-2012年	3.4	44.8	37.2	118.2	1.2	15.1	12.3	103.3
青森県 七戸町(2402)									
	1983-1987年	4.0	39.4	36.9	121.0	1.4	14.9	14.7	92.8
	1988-1992年	3.4	32.4	28.9	126.0	4.8	31.9	20.7	197.0
	1993-1997年	5.2	44.3	33.6	162.2	3.6	24.0	15.5	173.1
	1998-2002年	6.6	60.3	45.4	149.9	2.8	21.3	14.9	134.3
	2003-2007年	6.0	59.5	42.9	146.1	2.4	19.2	14.7	128.0
	2008-2012年	5.4	53.3	40.8	139.9	2.6	19.7	13.3	133.2

#:　死亡率、年齢調整死亡率、標準化死亡比はベイズ推定値

第7表　市区町村・性別の自殺の推移：自殺死亡数、死亡率、年齢調整死亡率、標準化死亡比

（2013年3月31日現在の市区町村 ; 10歳以上）

		男				女			
		自殺死亡数 1年当り	死亡率# 10万対	年齢調整死亡率# 10万対	標準化死亡比# ×100	自殺死亡数 1年当り	死亡率# 10万対	年齢調整死亡率# 10万対	標準化死亡比# ×100
青森県 六戸町(2405)									
	1983-1987年	3.2	48.0	40.2	146.1	1.0	17.4	16.3	108.4
	1988-1992年	2.2	34.2	28.2	132.5	1.0	16.3	13.3	111.0
	1993-1997年	3.2	43.1	32.0	156.5	1.2	16.1	11.9	122.6
	1998-2002年	4.4	61.6	44.8	152.0	1.8	20.8	15.4	133.1
	2003-2007年	3.4	54.7	41.8	134.2	1.2	16.9	14.1	114.3
	2008-2012年	4.4	57.3	43.4	150.0	0.4	13.1	12.2	90.7
青森県 横浜町(2406)									
	1983-1987年	1.4	37.1	34.9	115.0	0.4	15.2	15.1	97.2
	1988-1992年	1.6	34.4	28.7	132.2	0.8	17.5	13.9	117.3
	1993-1997年	1.0	29.3	26.2	109.5	1.0	17.3	12.7	129.7
	1998-2002年	1.6	45.6	38.2	114.8	0.8	17.6	13.4	114.1
	2003-2007年	2.2	55.3	39.8	136.4	0.6	15.9	13.4	108.1
	2008-2012年	1.2	40.4	36.0	108.2	0.2	13.8	12.2	95.2
青森県 東北町(2408)									
	1983-1987年	7.2	59.7	48.8	180.6	3.2	24.2	20.2	145.1
	1988-1992年	5.4	44.7	35.2	170.1	3.2	23.5	16.7	152.2
	1993-1997年	4.0	35.9	29.2	133.1	2.2	17.0	12.8	128.2
	1998-2002年	6.8	59.8	45.0	149.1	2.4	19.0	14.0	122.2
	2003-2007年	10.6	88.6	55.9	215.3	3.0	21.1	14.2	140.6
	2008-2012年	7.0	59.7	44.1	156.2	2.2	17.5	13.7	118.9
青森県 六ヶ所村(2411)									
	1983-1987年	1.2	29.3	31.4	95.0	1.0	17.6	16.2	110.2
	1988-1992年	1.8	31.0	27.9	122.6	0.6	13.9	12.4	98.5
	1993-1997年	1.0	23.2	24.0	90.0	1.2	16.5	12.1	126.5
	1998-2002年	1.6	33.3	33.2	87.0	1.2	17.9	14.3	117.3
	2003-2007年	3.4	49.4	39.4	122.6	0.4	13.2	11.9	91.6
	2008-2012年	3.2	44.5	38.3	118.1	0.6	14.3	12.6	98.9
青森県 おいらせ町(2412)									
	1983-1987年	2.6	33.0	33.4	105.8	2.8	24.2	19.3	145.6
	1988-1992年	3.2	32.8	29.0	129.8	2.0	18.4	14.7	124.6
	1993-1997年	3.2	31.5	27.8	119.3	1.6	14.5	11.4	114.0
	1998-2002年	7.0	57.8	45.5	147.2	2.0	16.8	13.4	112.2
	2003-2007年	11.4	85.1	59.7	211.6	3.2	20.6	15.2	141.0
	2008-2012年	6.8	52.4	42.8	139.9	2.4	17.0	13.0	117.6
青森県 大間町(2423)									
	1983-1987年	0.6	27.1	31.1	89.4	0.4	15.0	14.7	96.3
	1988-1992年	0.4	20.9	23.0	87.7	1.2	20.3	15.0	132.9
	1993-1997年	1.0	28.6	26.0	107.9	0.2	11.3	10.3	91.4
	1998-2002年	0.4	31.8	33.6	83.5	0.4	14.6	12.5	97.9
	2003-2007年	0.8	36.1	35.1	91.2	0.2	13.3	12.2	92.1
	2008-2012年	0.6	32.5	31.8	88.0	0.4	14.5	12.9	100.0

#:　死亡率、年齢調整死亡率、標準化死亡比はベイズ推定値

第7表　市区町村・性別の自殺の推移：自殺死亡数、死亡率、年齢調整死亡率、標準化死亡比

（2013年3月31日現在の市区町村 ; 10歳以上）

		男				女			
		自殺死亡数	死亡率#	年齢調整死亡率#	標準化死亡比#	自殺死亡数	死亡率#	年齢調整死亡率#	標準化死亡比#
		1年当り	10万対	10万対	×100	1年当り	10万対	10万対	×100
青森県 東通村(2424)									
	1983-1987年	1.4	32.3	33.1	101.8	0.4	13.9	14.2	89.5
	1988-1992年	0.2	17.5	21.2	75.2	0.2	11.5	11.5	83.9
	1993-1997年	0.8	24.8	24.4	94.9	0.4	12.1	10.5	96.2
	1998-2002年	1.8	41.9	37.3	106.4	0.4	14.1	12.1	94.8
	2003-2007年	1.8	42.6	37.3	105.9	0.4	13.9	12.3	95.9
	2008-2012年	2.8	48.7	41.0	127.7	0.6	15.1	13.2	103.9
青森県 風間浦村(2425)									
	1983-1987年	0.4	29.9	31.9	96.2	0.2	15.2	14.8	95.8
	1988-1992年	0.8	29.9	26.7	116.8	0.0	12.1	11.8	87.8
	1993-1997年	0.6	29.0	25.9	108.7	0.0	11.1	10.1	89.8
	1998-2002年	0.0	33.1	33.7	86.2	0.2	14.9	12.4	99.3
	2003-2007年	0.2	35.8	35.1	90.6	0.2	14.6	12.6	100.4
	2008-2012年	0.6	38.4	34.7	102.6	0.0	13.6	12.5	94.5
青森県 佐井村(2426)									
	1983-1987年	0.2	28.0	31.2	90.3	0.6	18.7	16.5	112.0
	1988-1992年	1.0	32.5	27.0	124.2	0.6	17.6	13.8	115.6
	1993-1997年	1.4	37.9	29.1	136.6	0.4	14.2	11.2	108.6
	1998-2002年	0.8	42.0	36.4	105.8	0.2	14.8	12.3	98.3
	2003-2007年	1.4	51.6	39.9	126.8	0.0	13.3	12.1	92.0
	2008-2012年	0.6	38.8	34.8	103.5	0.0	13.6	12.5	94.1
青森県 三戸町(2441)									
	1983-1987年	4.6	52.6	42.6	156.7	2.4	23.5	19.1	137.2
	1988-1992年	3.0	36.2	29.8	137.3	1.0	14.3	12.7	97.7
	1993-1997年	2.8	35.7	28.5	129.9	2.0	19.1	12.9	139.0
	1998-2002年	3.6	50.0	39.8	123.9	2.2	21.4	15.1	134.0
	2003-2007年	1.8	37.0	34.4	92.1	1.0	15.1	12.8	102.1
	2008-2012年	2.8	44.0	36.4	116.4	1.0	15.2	12.4	103.9
青森県 五戸町(2442)									
	1983-1987年	4.8	42.1	38.3	128.6	1.6	15.4	14.7	94.9
	1988-1992年	6.2	48.2	36.4	181.1	3.4	23.9	17.0	152.2
	1993-1997年	4.0	35.4	29.1	130.1	2.6	18.7	12.7	137.4
	1998-2002年	5.4	49.9	41.8	125.0	1.6	15.3	12.8	99.4
	2003-2007年	7.8	68.8	49.1	167.9	3.8	24.1	16.1	159.7
	2008-2012年	4.6	45.9	39.3	120.5	1.4	14.7	12.0	100.3
青森県 田子町(2443)									
	1983-1987年	2.6	46.8	39.0	139.5	1.2	20.0	16.8	118.5
	1988-1992年	1.8	34.0	28.3	129.2	1.6	22.2	15.5	140.2
	1993-1997年	1.8	34.9	28.5	127.4	1.6	20.2	13.1	146.5
	1998-2002年	2.2	48.3	38.7	120.4	2.2	25.2	15.6	156.3
	2003-2007年	2.8	57.5	41.4	140.8	1.6	20.6	14.7	137.2
	2008-2012年	1.8	43.8	35.8	115.9	0.6	15.2	12.9	103.9

#:　死亡率、年齢調整死亡率、標準化死亡比はベイズ推定値

第7表　市区町村・性別の自殺の推移：自殺死亡数、死亡率、年齢調整死亡率、標準化死亡比

（2013年3月31日現在の市区町村 ; 10歳以上）

		男				女			
		自殺死亡数 1年当り	死亡率# 10万対	年齢調整死亡率# 10万対	標準化死亡比# ×100	自殺死亡数 1年当り	死亡率# 10万対	年齢調整死亡率# 10万対	標準化死亡比# ×100
青森県 南部町(2445)									
	1983-1987年	7.0	55.4	46.4	167.6	3.0	22.0	18.0	129.8
	1988-1992年	5.4	42.4	33.2	161.3	3.6	24.4	16.6	154.1
	1993-1997年	5.8	44.9	34.4	163.5	3.2	20.9	13.0	151.4
	1998-2002年	8.0	64.2	46.9	159.2	2.6	19.1	13.2	121.5
	2003-2007年	8.6	71.8	52.6	176.1	2.4	18.0	14.0	120.3
	2008-2012年	8.2	65.2	48.2	170.7	2.4	18.0	13.6	121.6
青森県 階上町(2446)									
	1983-1987年	2.2	36.5	36.4	119.3	1.4	20.4	17.5	123.7
	1988-1992年	2.8	34.4	30.6	143.6	0.8	14.6	12.9	103.0
	1993-1997年	1.8	25.9	26.7	106.4	0.4	10.6	9.9	87.9
	1998-2002年	3.8	45.0	40.6	122.3	2.8	24.5	16.7	158.4
	2003-2007年	3.6	45.1	40.3	117.7	0.6	12.8	11.7	89.9
	2008-2012年	3.2	41.3	37.0	111.7	1.4	16.2	13.0	111.6
青森県 新郷村(2450)									
	1983-1987年	1.4	41.9	35.9	125.9	0.0	13.1	13.9	85.1
	1988-1992年	1.0	31.7	27.3	121.4	1.2	22.7	15.5	141.6
	1993-1997年	2.0	44.0	31.5	156.5	0.2	12.4	10.5	96.8
	1998-2002年	1.4	48.4	37.9	120.4	1.2	21.5	14.5	135.1
	2003-2007年	1.4	51.0	38.4	124.9	0.8	18.0	13.4	120.9
	2008-2012年	1.0	42.1	36.8	111.6	1.2	19.5	15.2	131.7
岩手県 盛岡市(3201)									
	1983-1987年	45.2	39.0	41.0	128.9	17.6	14.1	14.8	96.7
	1988-1992年	33.0	27.0	27.5	113.9	16.8	12.7	12.0	95.3
	1993-1997年	33.6	26.5	26.2	104.9	14.8	10.7	9.7	90.5
	1998-2002年	52.8	40.7	38.5	108.6	20.4	14.4	11.9	100.3
	2003-2007年	56.8	44.2	41.0	114.0	19.8	14.0	12.4	98.6
	2008-2012年	48.0	38.0	36.7	103.3	22.6	15.7	13.8	109.5
岩手県 宮古市(3202)									
	1983-1987年	13.0	39.9	37.6	123.2	6.2	17.6	16.1	107.5
	1988-1992年	12.6	38.4	32.8	147.4	4.8	14.2	11.7	94.7
	1993-1997年	14.8	45.4	37.4	163.8	4.6	13.6	10.9	101.5
	1998-2002年	17.0	55.5	45.5	136.1	8.2	22.5	16.4	140.8
	2003-2007年	14.8	51.5	42.6	126.0	4.6	14.8	12.7	99.1
	2008-2012年	10.8	40.5	39.8	107.1	4.8	15.8	13.5	106.3
岩手県 大船渡市(3203)									
	1983-1987年	10.0	44.5	41.3	135.8	3.4	15.6	14.3	95.5
	1988-1992年	7.0	32.1	28.6	124.6	4.6	19.0	14.9	123.8
	1993-1997年	6.2	29.9	27.3	110.0	4.6	18.4	13.5	134.5
	1998-2002年	10.2	49.1	40.2	121.9	4.8	19.7	14.4	123.7
	2003-2007年	8.6	44.6	38.9	110.5	2.8	13.9	11.9	93.8
	2008-2012年	7.2	39.2	36.1	104.6	3.0	14.9	14.5	101.0

#:　死亡率、年齢調整死亡率、標準化死亡比はベイズ推定値

第7表　市区町村・性別の自殺の推移：自殺死亡数、死亡率、年齢調整死亡率、標準化死亡比

（2013年3月31日現在の市区町村 ; 10歳以上）

		男				女			
		自殺死亡数 1年当り	死亡率# 10万対	年齢調整死亡率# 10万対	標準化死亡比# ×100	自殺死亡数 1年当り	死亡率# 10万対	年齢調整死亡率# 10万対	標準化死亡比# ×100
岩手県 花巻市(3205)									
	1983-1987年	27.6	59.9	53.4	180.4	16.6	31.4	25.1	183.0
	1988-1992年	20.0	42.0	36.9	161.9	14.6	27.0	19.5	173.3
	1993-1997年	17.6	36.6	32.3	135.6	9.4	17.5	12.1	129.7
	1998-2002年	27.2	56.2	47.4	142.0	13.6	24.3	16.1	153.1
	2003-2007年	29.8	62.8	52.4	156.7	9.2	17.4	12.1	116.3
	2008-2012年	21.6	47.3	41.0	126.1	11.8	21.4	16.4	144.2
岩手県 北上市(3206)									
	1983-1987年	15.0	43.5	41.9	135.4	6.8	18.5	16.7	113.8
	1988-1992年	15.2	40.3	35.7	160.7	9.8	23.7	18.4	159.1
	1993-1997年	14.6	36.4	32.7	139.1	6.0	14.5	11.3	112.9
	1998-2002年	24.4	57.7	49.0	149.5	9.8	21.6	15.2	141.6
	2003-2007年	23.8	55.5	48.0	140.8	8.2	18.1	13.7	123.8
	2008-2012年	24.4	55.9	48.2	150.7	8.0	17.4	14.6	120.2
岩手県 久慈市(3207)									
	1983-1987年	14.0	67.6	57.3	211.2	7.2	30.6	24.5	182.2
	1988-1992年	12.6	59.0	45.6	229.6	5.4	23.5	17.8	155.8
	1993-1997年	11.8	56.4	43.9	210.4	6.8	26.9	18.0	200.7
	1998-2002年	11.2	58.7	47.0	150.3	6.0	24.9	17.0	159.9
	2003-2007年	11.4	61.7	48.8	154.3	5.4	22.6	15.6	152.3
	2008-2012年	6.4	39.4	34.3	105.6	2.8	15.1	12.6	103.7
岩手県 遠野市(3208)									
	1983-1987年	9.8	55.8	45.8	161.3	4.4	22.7	18.5	127.7
	1988-1992年	6.4	37.5	31.2	138.8	5.6	27.1	17.2	162.8
	1993-1997年	8.6	47.8	34.9	169.9	3.4	17.6	11.4	125.7
	1998-2002年	9.4	56.7	44.2	139.1	4.0	20.7	14.4	127.4
	2003-2007年	8.6	55.7	43.7	135.6	4.2	21.1	15.3	138.4
	2008-2012年	7.2	48.1	41.3	125.8	3.2	17.9	12.8	120.1
岩手県 一関市(3209)									
	1983-1987年	23.4	38.4	37.1	114.1	16.4	23.9	19.4	133.9
	1988-1992年	19.4	30.8	27.8	116.9	17.0	24.1	18.3	149.3
	1993-1997年	19.6	30.8	28.2	112.7	10.4	15.1	11.4	109.2
	1998-2002年	36.6	57.3	51.5	143.1	15.0	21.5	14.4	133.0
	2003-2007年	30.0	49.7	44.6	122.4	12.0	18.0	13.2	118.8
	2008-2012年	25.6	44.5	42.4	117.3	12.2	18.8	14.7	125.7
岩手県 陸前高田市(3210)									
	1983-1987年	3.6	31.8	32.0	97.6	3.4	21.3	18.2	121.4
	1988-1992年	2.8	25.0	24.5	97.0	4.6	26.4	18.0	160.5
	1993-1997年	4.2	33.8	28.5	122.6	2.2	15.0	10.6	109.5
	1998-2002年	5.6	46.7	39.7	115.7	2.6	17.8	12.6	111.6
	2003-2007年	8.2	64.1	51.5	156.6	2.2	16.1	12.8	107.4
	2008-2012年	4.4	40.7	36.9	108.1	2.6	17.6	14.0	118.1

#:　死亡率、年齢調整死亡率、標準化死亡比はベイズ推定値

第7表　市区町村・性別の自殺の推移：自殺死亡数、死亡率、年齢調整死亡率、標準化死亡比

（2013年3月31日現在の市区町村 ; 10歳以上）

		男				女			
		自殺死亡数 1年当り	死亡率# 10万対	年齢調整死亡率# 10万対	標準化死亡比# ×100	自殺死亡数 1年当り	死亡率# 10万対	年齢調整死亡率# 10万対	標準化死亡比# ×100
岩手県 釜石市(3211)									
	1983-1987年	11.6	44.0	40.2	131.4	5.8	19.8	17.3	119.3
	1988-1992年	5.8	25.8	24.3	97.8	4.0	15.4	12.4	100.7
	1993-1997年	5.8	27.2	24.8	97.2	5.2	18.8	13.6	134.8
	1998-2002年	10.0	47.2	38.4	114.1	2.6	12.7	10.8	80.5
	2003-2007年	12.2	59.7	48.7	143.4	2.6	13.2	11.8	87.6
	2008-2012年	8.8	46.4	40.5	121.3	3.6	16.5	14.9	110.2
岩手県 二戸市(3213)									
	1983-1987年	8.0	45.8	41.3	139.5	6.6	30.9	23.6	177.3
	1988-1992年	6.2	36.7	30.5	140.2	7.6	34.9	21.6	215.2
	1993-1997年	7.4	42.9	33.1	155.9	6.8	30.2	18.6	214.4
	1998-2002年	12.4	71.4	51.2	176.7	5.2	25.0	15.1	155.5
	2003-2007年	9.6	61.5	44.9	151.3	3.6	19.1	13.6	127.8
	2008-2012年	6.8	46.5	37.1	122.7	2.6	16.0	11.7	108.5
岩手県 八幡平市(3214)									
	1983-1987年	7.4	45.8	40.1	135.7	2.8	17.5	15.7	104.8
	1988-1992年	5.2	32.6	27.8	123.8	1.6	11.9	11.2	81.3
	1993-1997年	7.0	41.2	32.0	148.5	3.4	18.2	12.5	133.3
	1998-2002年	9.4	57.1	43.3	140.9	4.8	23.9	15.8	148.8
	2003-2007年	11.4	70.1	52.6	170.1	5.8	26.8	16.4	175.9
	2008-2012年	6.4	44.8	37.6	117.2	3.8	20.0	15.1	134.1
岩手県 奥州市(3215)									
	1983-1987年	25.6	46.1	41.9	137.0	13.2	21.3	17.8	124.1
	1988-1992年	21.8	37.7	34.1	142.5	11.0	17.4	13.5	111.1
	1993-1997年	19.4	33.2	30.3	121.2	8.4	13.3	10.6	98.0
	1998-2002年	29.0	49.2	42.6	123.3	14.2	21.4	15.1	133.8
	2003-2007年	34.4	58.9	50.5	145.9	12.2	18.8	11.5	124.7
	2008-2012年	24.8	44.3	38.4	117.5	10.2	16.5	12.1	111.3
岩手県 雫石町(3301)									
	1983-1987年	4.6	46.5	38.9	139.6	3.2	26.0	20.9	150.9
	1988-1992年	3.4	34.1	29.3	130.8	2.4	20.5	15.4	132.8
	1993-1997年	5.8	49.3	35.7	177.9	1.4	13.8	11.3	105.8
	1998-2002年	7.0	62.4	45.9	154.4	2.2	18.6	14.3	119.7
	2003-2007年	7.4	68.1	48.2	166.9	3.6	24.0	16.5	159.4
	2008-2012年	6.6	58.6	44.3	153.6	2.4	18.6	14.4	126.3
岩手県 葛巻町(3302)									
	1983-1987年	4.4	58.7	45.5	171.3	2.0	24.0	19.4	137.8
	1988-1992年	2.8	40.2	30.6	149.9	3.2	32.0	19.2	192.4
	1993-1997年	1.8	32.5	27.3	118.9	1.8	20.3	13.8	146.5
	1998-2002年	4.4	65.4	45.3	159.2	2.0	22.9	15.4	142.3
	2003-2007年	4.0	66.5	48.0	160.7	1.2	17.8	13.2	118.8
	2008-2012年	3.8	57.8	41.5	150.0	1.6	19.4	14.9	130.2

#:　死亡率、年齢調整死亡率、標準化死亡比はベイズ推定値

第7表　市区町村・性別の自殺の推移：自殺死亡数、死亡率、年齢調整死亡率、標準化死亡比

（2013年3月31日現在の市区町村 ; 10歳以上）

		男				女			
		自殺死亡数 1年当り	死亡率# 10万対	年齢調整死亡率# 10万対	標準化死亡比# ×100	自殺死亡数 1年当り	死亡率# 10万対	年齢調整死亡率# 10万対	標準化死亡比# ×100
岩手県 岩手町(3303)									
	1983-1987年	8.0	67.8	51.7	202.1	2.6	22.4	18.5	133.0
	1988-1992年	4.4	40.2	32.6	153.3	4.0	29.6	18.9	186.3
	1993-1997年	4.4	41.1	31.8	150.0	2.6	20.4	13.9	150.4
	1998-2002年	7.6	69.9	49.7	172.6	2.6	21.6	14.1	136.8
	2003-2007年	6.4	66.5	48.2	163.2	2.4	20.2	15.1	134.8
	2008-2012年	4.8	51.7	39.4	135.9	2.0	18.2	14.9	123.5
岩手県 滝沢村(3305)									
	1983-1987年	4.8	36.7	36.4	120.8	2.2	16.7	16.3	114.1
	1988-1992年	5.2	29.8	29.4	128.5	2.8	16.1	14.7	123.5
	1993-1997年	6.6	32.1	30.1	129.4	3.0	14.2	12.0	122.1
	1998-2002年	9.6	42.5	38.8	114.6	1.0	8.1	9.0	61.8
	2003-2007年	9.2	39.8	36.6	103.7	3.2	13.6	12.0	98.0
	2008-2012年	13.0	50.6	42.9	137.9	2.6	12.2	11.0	86.5
岩手県 紫波町(3321)									
	1983-1987年	7.0	49.7	42.1	148.5	3.0	20.0	17.0	118.4
	1988-1992年	3.8	28.3	25.8	110.9	4.6	25.6	17.4	163.7
	1993-1997年	5.8	37.3	31.4	138.2	2.2	13.9	10.9	107.4
	1998-2002年	6.6	44.3	38.5	112.9	3.6	19.4	14.1	126.3
	2003-2007年	9.8	60.0	48.7	149.9	5.2	23.7	17.0	160.7
	2008-2012年	7.8	47.8	41.7	127.9	3.4	17.6	14.8	120.6
岩手県 矢巾町(3322)									
	1983-1987年	3.4	38.9	36.6	122.5	1.4	16.4	15.7	104.0
	1988-1992年	3.2	32.1	28.5	128.2	1.8	17.0	13.9	117.3
	1993-1997年	3.4	31.9	28.9	121.8	2.0	15.9	12.5	125.2
	1998-2002年	4.0	38.0	34.9	100.0	2.0	16.0	12.9	109.1
	2003-2007年	5.2	43.5	38.1	111.0	4.4	23.9	16.8	164.1
	2008-2012年	4.2	36.4	35.6	99.0	2.0	14.9	12.1	104.0
岩手県 西和賀町(3366)									
	1983-1987年	1.8	36.7	33.7	108.6	1.0	17.9	15.8	103.8
	1988-1992年	1.6	30.8	26.6	114.9	0.6	14.1	12.1	93.0
	1993-1997年	2.0	35.2	28.5	126.0	1.2	17.0	12.7	122.9
	1998-2002年	1.0	35.5	34.1	89.7	0.8	16.2	12.5	103.0
	2003-2007年	1.2	38.8	35.9	95.9	0.8	15.9	12.8	106.3
	2008-2012年	1.6	41.5	34.3	109.3	0.4	14.0	12.3	95.8
岩手県 金ケ崎町(3381)									
	1983-1987年	3.0	37.8	35.8	117.5	1.0	15.0	14.4	93.3
	1988-1992年	2.2	28.3	26.1	112.1	1.2	15.3	13.1	102.7
	1993-1997年	3.0	34.1	29.8	127.5	0.6	10.8	9.6	86.0
	1998-2002年	3.8	45.2	38.3	115.7	1.6	17.4	13.1	112.6
	2003-2007年	5.4	57.6	45.0	144.0	0.6	12.4	11.3	85.7
	2008-2012年	4.4	47.1	39.5	125.6	1.4	15.7	11.9	107.8

#:　死亡率、年齢調整死亡率、標準化死亡比はベイズ推定値

第7表　市区町村・性別の自殺の推移：自殺死亡数、死亡率、年齢調整死亡率、標準化死亡比

（2013年3月31日現在の市区町村 ; 10歳以上）

		男				女			
		自殺死亡数 1年当り	死亡率# 10万対	年齢調整死亡率# 10万対	標準化死亡比# ×100	自殺死亡数 1年当り	死亡率# 10万対	年齢調整死亡率# 10万対	標準化死亡比# ×100
岩手県 平泉町(3402)									
	1983-1987年	1.0	28.9	30.8	91.0	0.8	16.5	15.4	100.2
	1988-1992年	0.0	15.5	20.4	67.3	0.6	13.9	12.2	95.3
	1993-1997年	2.0	34.5	29.4	126.6	0.4	11.5	10.0	90.9
	1998-2002年	2.0	43.1	37.2	108.8	0.2	12.3	11.6	83.0
	2003-2007年	2.8	52.5	41.8	129.3	0.8	15.5	12.4	105.0
	2008-2012年	3.8	56.1	43.7	147.1	0.8	15.4	12.7	105.6
岩手県 住田町(3441)									
	1983-1987年	2.6	45.9	38.3	133.7	1.0	18.4	15.9	107.1
	1988-1992年	1.0	25.8	24.3	99.4	1.6	22.1	14.9	135.0
	1993-1997年	1.0	27.2	24.6	99.7	0.8	14.7	11.3	108.8
	1998-2002年	2.2	48.0	38.4	118.4	1.2	19.0	13.7	119.2
	2003-2007年	2.2	50.5	40.5	123.5	1.2	18.4	13.8	122.5
	2008-2012年	1.2	38.4	34.6	102.2	0.6	15.2	13.6	103.8
岩手県 大槌町(3461)									
	1983-1987年	4.0	41.2	36.5	126.0	0.6	11.2	12.6	74.9
	1988-1992年	2.4	27.7	26.1	108.8	1.4	14.8	12.7	101.2
	1993-1997年	2.6	30.1	26.6	111.2	0.8	11.0	10.1	86.9
	1998-2002年	7.4	70.2	48.3	170.9	0.8	12.7	11.5	84.6
	2003-2007年	4.6	53.6	42.1	130.9	1.0	13.7	11.9	93.6
	2008-2012年	3.2	41.9	37.1	110.7	1.6	16.4	13.7	111.5
岩手県 山田町(3482)									
	1983-1987年	5.2	43.9	39.8	134.5	2.2	18.0	16.1	110.6
	1988-1992年	3.4	31.0	27.6	119.7	1.4	13.5	12.2	92.2
	1993-1997年	3.8	34.4	28.2	125.1	1.4	12.9	10.4	97.9
	1998-2002年	4.8	47.1	38.9	116.4	1.2	13.5	11.0	88.4
	2003-2007年	5.0	50.5	41.7	123.8	2.0	16.9	13.3	113.4
	2008-2012年	4.6	46.5	38.3	123.0	1.0	13.3	11.8	91.4
岩手県 岩泉町(3483)									
	1983-1987年	4.2	46.1	39.8	137.4	2.6	23.8	19.2	137.0
	1988-1992年	4.8	49.0	35.8	178.7	2.0	20.2	14.5	127.5
	1993-1997年	4.8	50.4	36.8	176.8	1.2	14.6	11.0	108.1
	1998-2002年	5.2	62.5	44.4	151.4	1.8	19.5	14.5	121.9
	2003-2007年	3.6	53.1	42.0	128.7	1.6	18.2	13.9	120.8
	2008-2012年	3.8	51.5	39.9	134.0	1.4	17.2	13.0	115.8
岩手県 田野畑村(3484)									
	1983-1987年	0.6	30.7	32.1	96.1	0.0	12.8	13.8	84.1
	1988-1992年	0.8	27.6	25.7	108.5	0.6	16.6	13.5	111.5
	1993-1997年	1.0	30.9	26.7	114.2	0.8	16.4	12.2	123.2
	1998-2002年	1.6	47.9	38.8	119.6	0.6	16.8	13.2	109.5
	2003-2007年	0.8	40.2	36.3	100.5	0.4	15.1	12.9	103.4
	2008-2012年	0.8	38.4	35.4	102.7	1.0	18.1	14.2	122.9

#:　死亡率、年齢調整死亡率、標準化死亡比はベイズ推定値

第7表　市区町村・性別の自殺の推移：自殺死亡数、死亡率、年齢調整死亡率、標準化死亡比

（2013年3月31日現在の市区町村 ; 10歳以上）

		男				女			
		自殺死亡数 1年当り	死亡率# 10万対	年齢調整死亡率# 10万対	標準化死亡比# ×100	自殺死亡数 1年当り	死亡率# 10万対	年齢調整死亡率# 10万対	標準化死亡比# ×100
岩手県 普代村(3485)									
	1983-1987年	0.6	32.1	32.5	101.7	0.4	16.8	15.6	104.6
	1988-1992年	0.4	24.3	24.7	98.9	0.8	19.2	14.2	125.4
	1993-1997年	1.2	34.5	28.5	127.3	0.4	13.9	11.0	107.9
	1998-2002年	0.4	36.3	35.0	93.8	0.4	15.9	13.1	105.1
	2003-2007年	0.8	42.3	37.6	105.9	0.4	15.5	12.7	105.9
	2008-2012年	0.6	37.8	34.8	101.4	0.2	14.4	13.2	99.2
岩手県 軽米町(3501)									
	1983-1987年	4.2	52.2	43.0	155.7	1.4	18.7	16.6	112.0
	1988-1992年	5.2	56.6	38.1	208.0	1.0	15.2	13.5	102.1
	1993-1997年	2.6	35.8	28.8	131.2	1.8	18.9	12.9	137.3
	1998-2002年	3.4	50.3	39.4	125.4	2.2	22.3	14.5	139.4
	2003-2007年	3.6	55.0	42.2	135.0	1.4	17.6	13.0	118.2
	2008-2012年	4.2	55.4	41.2	144.7	2.2	20.9	14.9	140.3
岩手県 野田村(3503)									
	1983-1987年	1.4	40.4	36.3	125.2	0.6	17.4	16.1	107.7
	1988-1992年	1.8	39.0	29.9	148.1	1.2	21.3	15.0	136.8
	1993-1997年	0.8	28.9	26.5	109.2	0.6	14.6	12.2	112.3
	1998-2002年	1.2	42.8	36.8	109.7	0.2	13.8	11.8	93.0
	2003-2007年	1.0	41.2	37.0	104.0	0.8	17.1	13.6	116.1
	2008-2012年	1.4	42.8	36.4	114.0	0.8	16.7	14.3	114.4
岩手県 九戸村(3506)									
	1983-1987年	3.2	53.3	41.4	156.1	2.8	32.5	22.4	179.4
	1988-1992年	3.2	47.3	33.5	173.0	1.6	22.4	15.9	141.0
	1993-1997年	3.2	47.6	34.8	168.5	1.8	21.6	13.2	155.1
	1998-2002年	3.0	55.7	41.7	136.5	1.6	21.5	14.0	135.1
	2003-2007年	2.2	50.2	38.1	123.1	2.2	23.9	16.0	157.4
	2008-2012年	2.8	51.5	38.5	135.0	1.2	17.9	13.4	121.5
岩手県 洋野町(3507)									
	1983-1987年	4.2	39.5	37.3	125.5	2.4	19.3	17.2	118.8
	1988-1992年	4.4	37.5	30.9	147.6	3.2	22.9	16.6	149.9
	1993-1997年	8.2	61.9	44.4	226.5	2.2	16.9	12.1	127.3
	1998-2002年	6.8	60.8	45.4	152.6	3.8	25.2	16.4	158.4
	2003-2007年	7.8	71.2	50.8	174.9	2.2	17.9	13.9	120.7
	2008-2012年	6.2	57.2	44.8	150.5	3.0	20.7	15.5	140.1
岩手県 一戸町(3524)									
	1983-1987年	5.4	51.1	42.2	152.1	3.0	24.2	19.0	138.5
	1988-1992年	3.2	33.4	28.4	126.8	4.0	29.3	18.9	178.9
	1993-1997年	2.6	30.0	26.2	109.9	2.2	18.2	12.8	132.8
	1998-2002年	3.6	43.7	37.9	108.8	2.2	19.6	13.6	123.3
	2003-2007年	3.4	44.9	35.4	110.0	2.2	19.4	14.1	128.1
	2008-2012年	4.2	49.3	38.6	128.4	1.4	16.0	13.6	108.2

#:　死亡率、年齢調整死亡率、標準化死亡比はベイズ推定値

第7表　市区町村・性別の自殺の推移：自殺死亡数、死亡率、年齢調整死亡率、標準化死亡比

（2013年3月31日現在の市区町村 ; 10歳以上）

		男				女			
		自殺死亡数 1年当り	死亡率# 10万対	年齢調整死亡率# 10万対	標準化死亡比# ×100	自殺死亡数 1年当り	死亡率# 10万対	年齢調整死亡率# 10万対	標準化死亡比# ×100
宮城県 仙台市(4100)									
	1983-1987年	89.2	25.4	27.7	86.5	45.4	12.5	13.5	88.3
	1988-1992年	73.2	18.8	20.1	83.2	41.8	10.4	10.7	83.4
	1993-1997年	90.6	21.4	21.8	88.3	41.4	9.5	9.2	85.1
	1998-2002年	142.8	32.4	31.8	89.0	59.0	12.9	11.9	93.6
	2003-2007年	174.2	39.0	37.7	102.5	62.0	13.1	12.3	94.7
	2008-2012年	156.8	35.1	33.8	96.4	60.0	12.5	11.9	88.2
宮城県 石巻市(4202)									
	1983-1987年	25.4	32.9	33.5	103.0	15.8	18.7	17.6	116.0
	1988-1992年	20.6	26.5	25.9	105.7	11.8	14.2	12.2	97.5
	1993-1997年	19.6	25.4	24.6	95.6	11.6	13.8	11.3	106.7
	1998-2002年	32.6	42.5	38.8	108.0	15.4	18.3	14.4	118.9
	2003-2007年	40.8	54.6	49.0	136.3	10.6	13.6	11.8	92.0
	2008-2012年	26.0	37.1	33.9	99.0	10.6	13.9	13.0	95.1
宮城県 塩竈市(4203)									
	1983-1987年	7.4	29.5	31.5	94.3	2.6	10.9	12.2	73.8
	1988-1992年	6.6	25.1	25.7	101.5	2.4	9.7	10.1	72.5
	1993-1997年	7.8	28.3	26.3	107.1	2.0	8.3	8.0	69.4
	1998-2002年	14.4	50.9	44.1	129.0	2.4	10.3	10.1	70.3
	2003-2007年	9.4	37.0	34.9	93.0	4.4	15.1	13.3	103.4
	2008-2012年	10.0	39.6	36.0	105.5	3.6	13.6	13.4	93.5
宮城県 気仙沼市(4205)									
	1983-1987年	15.2	39.0	38.2	121.0	6.2	15.3	14.4	95.2
	1988-1992年	10.4	27.4	25.9	107.5	8.6	19.9	15.8	132.6
	1993-1997年	13.6	35.3	31.2	128.5	5.4	13.4	10.8	101.4
	1998-2002年	16.4	44.9	39.7	110.1	5.6	14.6	11.7	93.3
	2003-2007年	14.6	42.5	38.5	103.6	5.8	15.3	11.8	102.1
	2008-2012年	12.2	37.5	36.2	99.2	2.8	10.2	9.2	69.4
宮城県 白石市(4206)									
	1983-1987年	4.8	28.5	30.4	88.6	3.8	18.8	16.7	110.9
	1988-1992年	5.2	27.8	25.9	108.5	2.0	11.7	11.1	79.8
	1993-1997年	4.4	24.8	23.5	93.1	3.4	15.7	11.7	118.1
	1998-2002年	8.6	45.2	39.9	114.7	2.6	14.1	12.2	92.2
	2003-2007年	7.6	42.5	39.3	105.9	3.8	17.7	14.4	119.0
	2008-2012年	9.8	51.3	43.7	134.8	2.8	15.1	13.3	102.6
宮城県 名取市(4207)									
	1983-1987年	6.6	31.7	33.4	102.6	2.6	13.2	13.8	87.4
	1988-1992年	4.8	21.6	23.0	90.7	0.4	5.1	7.3	43.7
	1993-1997年	6.4	24.6	24.4	96.8	3.0	11.3	10.2	95.3
	1998-2002年	8.2	30.5	31.4	81.5	5.0	16.1	13.2	111.8
	2003-2007年	9.8	33.8	33.4	87.7	3.0	11.1	10.4	79.8
	2008-2012年	12.6	39.1	38.4	107.5	5.0	14.7	13.3	103.3

#:　死亡率、年齢調整死亡率、標準化死亡比はベイズ推定値

第7表　市区町村・性別の自殺の推移：自殺死亡数、死亡率、年齢調整死亡率、標準化死亡比

（2013年3月31日現在の市区町村 ; 10歳以上）

		男				女			
		自殺死亡数 1年当り	死亡率# 10万対	年齢調整死亡率# 10万対	標準化死亡比# ×100	自殺死亡数 1年当り	死亡率# 10万対	年齢調整死亡率# 10万対	標準化死亡比# ×100
宮城県 角田市(4208)									
	1983-1987年	4.4	30.7	31.5	94.9	2.4	15.8	14.6	94.5
	1988-1992年	5.0	30.5	27.4	119.0	2.8	16.4	13.6	107.7
	1993-1997年	3.6	24.3	23.7	92.5	2.0	12.4	10.1	95.8
	1998-2002年	6.8	42.7	38.0	109.3	3.0	17.1	12.8	110.4
	2003-2007年	7.6	47.9	41.7	119.4	4.4	21.6	15.2	144.4
	2008-2012年	7.2	45.8	39.2	120.8	1.4	12.3	12.4	84.4
宮城県 多賀城市(4209)									
	1983-1987年	6.0	27.6	30.7	94.0	2.8	13.6	15.2	96.8
	1988-1992年	4.2	18.2	21.4	81.1	3.2	13.4	13.1	105.3
	1993-1997年	5.0	20.1	21.7	82.4	1.8	8.6	8.7	77.1
	1998-2002年	7.8	30.3	31.7	82.5	2.6	11.4	10.5	82.0
	2003-2007年	7.4	28.7	30.7	75.4	2.6	11.2	10.7	80.3
	2008-2012年	7.4	29.1	29.0	80.3	2.4	10.9	10.7	77.0
宮城県 岩沼市(4211)									
	1983-1987年	3.6	26.4	29.9	86.7	2.2	14.8	14.9	97.2
	1988-1992年	3.4	22.2	23.5	92.6	1.4	10.4	10.9	78.4
	1993-1997年	3.2	20.8	21.7	82.2	2.0	11.6	10.7	95.8
	1998-2002年	6.0	34.6	33.9	91.4	1.8	11.7	10.8	81.6
	2003-2007年	8.2	42.2	37.6	108.4	2.8	14.2	12.8	99.6
	2008-2012年	5.0	29.5	29.6	80.9	2.6	13.6	12.3	95.0
宮城県 登米市(4212)									
	1983-1987年	13.6	33.4	33.0	99.7	6.4	14.9	13.0	84.5
	1988-1992年	12.6	29.8	28.4	113.8	8.6	18.4	13.4	115.0
	1993-1997年	10.4	25.3	24.0	93.9	8.6	17.8	13.0	129.1
	1998-2002年	19.6	46.7	41.8	118.5	9.0	19.1	12.3	120.5
	2003-2007年	22.6	55.4	49.5	137.0	7.8	17.4	13.5	115.8
	2008-2012年	18.4	47.4	40.7	124.6	7.4	17.2	15.1	115.9
宮城県 栗原市(4213)									
	1983-1987年	14.6	36.5	35.1	107.5	7.4	17.0	15.2	94.9
	1988-1992年	13.8	33.9	30.3	127.1	6.6	15.3	12.6	95.2
	1993-1997年	12.4	31.3	28.2	113.9	6.2	14.4	11.2	102.9
	1998-2002年	17.6	45.9	40.5	114.0	7.0	16.7	12.4	103.2
	2003-2007年	24.8	65.7	56.6	159.8	6.6	16.4	11.4	107.2
	2008-2012年	19.4	53.9	44.6	140.1	6.4	16.6	13.7	110.3
宮城県 東松島市(4214)									
	1983-1987年	4.6	29.6	31.8	94.3	2.4	14.7	14.3	94.4
	1988-1992年	5.0	27.7	27.0	112.2	2.0	12.1	11.7	88.0
	1993-1997年	5.6	29.1	26.6	111.8	1.8	10.5	9.3	86.2
	1998-2002年	10.0	49.3	41.8	126.7	3.2	15.7	12.7	105.0
	2003-2007年	12.8	61.2	50.7	154.0	3.4	15.9	13.8	109.8
	2008-2012年	6.0	33.7	32.9	91.4	2.2	12.6	12.4	88.0

#:　死亡率、年齢調整死亡率、標準化死亡比はベイズ推定値

第7表　市区町村・性別の自殺の推移：自殺死亡数、死亡率、年齢調整死亡率、標準化死亡比

（2013年3月31日現在の市区町村 ; 10歳以上）

		男				女			
		自殺死亡数 1年当り	死亡率# 10万対	年齢調整死亡率# 10万対	標準化死亡比# ×100	自殺死亡数 1年当り	死亡率# 10万対	年齢調整死亡率# 10万対	標準化死亡比# ×100
宮城県 大崎市(4215)									
	1983-1987年	19.8	35.9	35.5	111.0	9.8	16.6	15.3	100.0
	1988-1992年	11.6	20.8	21.4	83.5	10.2	16.3	13.5	109.9
	1993-1997年	17.4	29.0	27.1	110.3	9.6	14.7	11.6	114.0
	1998-2002年	27.8	45.2	40.5	117.0	10.8	16.4	13.2	107.9
	2003-2007年	29.6	48.3	43.5	121.4	9.6	14.8	12.2	100.9
	2008-2012年	28.6	46.9	42.1	124.8	9.2	14.5	13.5	99.6
宮城県 蔵王町(4301)									
	1983-1987年	2.6	37.4	34.8	113.8	3.0	28.6	20.7	160.0
	1988-1992年	1.8	27.1	25.2	106.4	1.2	16.1	12.9	107.3
	1993-1997年	2.0	29.3	26.1	109.3	1.4	15.9	11.9	119.8
	1998-2002年	4.2	53.2	42.4	133.2	1.2	16.3	13.1	106.3
	2003-2007年	2.2	38.5	35.0	96.1	0.8	14.0	11.5	95.9
	2008-2012年	2.0	36.1	34.3	96.5	1.0	14.9	13.4	102.3
宮城県 七ヶ宿町(4302)									
	1983-1987年	0.4	31.5	31.9	98.0	0.4	17.9	15.8	107.0
	1988-1992年	0.4	26.4	24.6	103.7	0.2	14.6	12.6	99.7
	1993-1997年	0.6	30.2	26.3	111.9	0.4	14.7	11.0	111.9
	1998-2002年	0.4	39.4	36.2	100.9	0.2	15.3	12.9	101.1
	2003-2007年	0.0	34.7	35.0	88.4	0.0	13.6	12.2	94.2
	2008-2012年	0.2	36.0	34.3	97.3	0.2	14.9	13.3	102.4
宮城県 大河原町(4321)									
	1983-1987年	3.4	36.6	34.7	114.7	0.8	12.5	13.3	82.6
	1988-1992年	1.4	19.6	21.9	82.4	1.6	15.6	13.7	109.0
	1993-1997年	1.4	19.7	21.5	78.0	1.2	12.3	10.7	98.9
	1998-2002年	3.6	37.3	35.2	97.4	0.6	10.8	11.0	75.6
	2003-2007年	5.4	48.1	42.3	121.5	0.8	11.5	11.5	81.2
	2008-2012年	2.6	30.8	31.8	83.6	3.0	19.4	15.6	132.6
宮城県 村田町(4322)									
	1983-1987年	1.8	30.9	31.9	97.2	1.2	17.4	16.3	105.5
	1988-1992年	1.4	24.2	23.6	96.7	0.6	12.4	12.0	87.7
	1993-1997年	1.0	22.0	23.0	84.9	1.2	15.0	11.3	114.6
	1998-2002年	3.2	45.9	38.3	116.5	1.4	17.5	13.1	114.2
	2003-2007年	3.0	45.9	41.2	114.4	1.2	16.1	13.4	109.8
	2008-2012年	2.8	42.4	36.8	112.7	1.4	16.9	14.3	115.3
宮城県 柴田町(4323)									
	1983-1987年	3.6	26.6	29.9	87.8	2.4	16.0	15.7	103.8
	1988-1992年	3.0	20.2	22.4	86.6	2.4	14.6	13.5	105.7
	1993-1997年	4.0	24.0	23.8	95.4	1.6	10.6	9.6	88.2
	1998-2002年	6.2	35.8	34.6	95.2	2.2	13.4	11.8	92.5
	2003-2007年	7.8	42.3	39.0	109.4	1.0	9.6	9.6	68.5
	2008-2012年	6.4	36.3	34.8	99.3	2.8	15.1	13.5	104.4

#:　死亡率、年齢調整死亡率、標準化死亡比はベイズ推定値

第7表　市区町村・性別の自殺の推移：自殺死亡数、死亡率、年齢調整死亡率、標準化死亡比

（2013年3月31日現在の市区町村 ; 10歳以上）

		男				女			
		自殺死亡数 1年当り	死亡率# 10万対	年齢調整死亡率# 10万対	標準化死亡比# ×100	自殺死亡数 1年当り	死亡率# 10万対	年齢調整死亡率# 10万対	標準化死亡比# ×100
宮城県 川崎町(4324)									
	1983-1987年	1.4	31.1	32.0	97.9	1.2	19.1	16.2	112.7
	1988-1992年	0.8	21.7	23.3	88.5	1.8	22.2	15.5	140.5
	1993-1997年	0.6	20.9	22.7	81.6	0.6	12.4	10.6	97.2
	1998-2002年	1.8	38.3	36.0	98.4	0.6	14.0	11.7	93.5
	2003-2007年	2.0	40.7	37.4	101.5	0.8	14.8	12.9	101.3
	2008-2012年	2.4	42.4	36.2	112.3	0.4	13.2	11.7	91.0
宮城県 丸森町(4341)									
	1983-1987年	3.6	36.9	34.4	110.0	2.2	19.9	16.7	111.9
	1988-1992年	2.0	23.8	23.3	92.3	2.4	20.4	15.6	126.2
	1993-1997年	3.0	31.2	26.9	113.8	1.0	12.0	9.8	91.1
	1998-2002年	3.4	40.6	36.4	102.1	1.8	17.5	12.6	110.9
	2003-2007年	4.0	46.9	41.8	115.3	1.0	13.8	12.6	93.5
	2008-2012年	3.8	44.5	37.6	116.7	1.4	15.7	14.5	106.9
宮城県 亘理町(4361)									
	1983-1987年	3.8	31.4	31.4	98.8	2.2	16.5	15.6	101.2
	1988-1992年	2.6	21.6	22.6	88.6	1.4	11.7	11.3	83.5
	1993-1997年	3.8	26.5	25.7	101.6	3.0	16.6	13.4	129.1
	1998-2002年	7.4	45.7	38.8	116.9	2.6	15.5	12.8	104.6
	2003-2007年	6.0	39.3	37.1	98.7	2.4	14.5	12.2	100.7
	2008-2012年	4.2	31.2	31.3	84.1	1.8	12.8	11.7	89.3
宮城県 山元町(4362)									
	1983-1987年	3.6	40.4	36.9	123.2	1.8	18.9	16.9	114.0
	1988-1992年	1.8	23.6	24.3	94.2	1.6	16.5	13.3	109.7
	1993-1997年	2.4	27.7	25.6	103.2	0.8	11.0	9.6	86.8
	1998-2002年	3.6	41.4	37.4	103.8	2.4	19.9	14.4	126.6
	2003-2007年	3.2	40.0	36.0	98.6	1.8	16.9	14.7	113.5
	2008-2012年	2.2	33.5	32.6	89.2	0.4	11.5	11.6	79.8
宮城県 松島町(4401)									
	1983-1987年	2.4	32.1	32.6	101.0	1.2	15.4	14.9	97.8
	1988-1992年	1.6	22.9	23.6	93.2	0.8	12.1	11.6	87.2
	1993-1997年	2.2	27.7	26.3	104.6	1.2	13.4	11.0	104.6
	1998-2002年	3.2	40.9	37.3	104.2	0.6	12.0	11.5	81.4
	2003-2007年	3.2	42.4	37.7	106.0	1.2	14.8	12.7	100.7
	2008-2012年	2.8	39.0	36.2	104.0	0.6	12.6	11.9	86.9
宮城県 七ヶ浜町(4404)									
	1983-1987年	1.6	25.4	30.1	84.9	1.0	14.5	14.6	95.5
	1988-1992年	1.8	22.9	23.5	95.9	1.6	16.4	14.1	116.3
	1993-1997年	2.8	28.9	26.6	111.9	2.0	16.8	13.0	132.2
	1998-2002年	4.4	43.6	38.5	113.4	0.6	11.3	10.8	79.7
	2003-2007年	4.2	42.8	38.0	109.0	1.8	16.1	12.8	112.2
	2008-2012年	3.0	35.0	33.3	94.7	1.6	15.3	13.3	106.0

#:　死亡率、年齢調整死亡率、標準化死亡比はベイズ推定値

第7表　市区町村・性別の自殺の推移：自殺死亡数、死亡率、年齢調整死亡率、標準化死亡比

（2013年3月31日現在の市区町村 ; 10歳以上）

		男				女			
		自殺死亡数 1年当り	死亡率# 10万対	年齢調整死亡率# 10万対	標準化死亡比# ×100	自殺死亡数 1年当り	死亡率# 10万対	年齢調整死亡率# 10万対	標準化死亡比# ×100
宮城県 利府町(4406)									
	1983-1987年	2.4	38.5	35.9	120.5	1.4	19.5	17.1	121.0
	1988-1992年	2.0	26.6	26.0	109.5	0.6	11.5	11.6	87.8
	1993-1997年	0.4	13.3	18.5	56.6	1.6	13.6	11.6	114.5
	1998-2002年	4.0	34.4	33.6	92.8	1.4	12.7	11.5	91.4
	2003-2007年	6.0	42.3	37.7	109.6	2.2	14.6	12.7	105.3
	2008-2012年	3.8	30.3	31.5	83.3	2.6	15.4	13.9	108.5
宮城県 大和町(4421)									
	1983-1987年	2.6	32.8	32.7	102.2	1.6	18.0	16.1	108.7
	1988-1992年	1.6	21.2	22.6	87.6	0.8	12.0	11.6	85.2
	1993-1997年	1.4	19.1	21.6	76.0	1.0	11.5	10.6	91.8
	1998-2002年	5.6	46.7	39.6	122.4	1.4	14.2	12.2	96.2
	2003-2007年	4.8	42.5	37.5	108.9	1.8	15.4	12.9	106.9
	2008-2012年	4.8	40.3	35.2	108.7	1.0	12.4	11.5	86.5
宮城県 大郷町(4422)									
	1983-1987年	1.4	31.8	32.1	99.7	0.6	15.0	14.7	93.4
	1988-1992年	2.8	39.7	30.9	151.2	1.0	16.6	13.2	111.4
	1993-1997年	2.6	38.1	30.7	140.8	2.0	21.4	13.5	156.4
	1998-2002年	1.2	34.5	34.2	89.7	0.8	15.5	12.7	102.3
	2003-2007年	2.4	46.8	39.2	116.0	1.0	16.2	12.3	110.3
	2008-2012年	1.2	34.9	32.7	93.2	1.6	18.8	14.7	127.3
宮城県 富谷町(4423)									
	1983-1987年	2.6	33.7	35.4	111.5	1.0	14.6	15.4	100.3
	1988-1992年	3.4	29.8	28.4	126.5	2.0	16.6	14.6	126.4
	1993-1997年	2.0	19.3	21.7	79.7	1.4	11.3	10.7	100.9
	1998-2002年	3.2	26.4	29.4	71.9	2.2	14.2	12.7	103.3
	2003-2007年	7.6	42.3	39.5	109.4	3.4	16.6	14.2	119.7
	2008-2012年	5.8	31.8	31.2	88.3	1.4	10.3	10.6	74.9
宮城県 大衡村(4424)									
	1983-1987年	0.6	29.8	32.1	95.6	0.2	14.2	14.5	91.8
	1988-1992年	0.6	24.3	24.3	98.9	0.0	11.0	11.4	82.5
	1993-1997年	0.6	25.3	24.6	97.4	0.4	13.0	10.9	102.3
	1998-2002年	0.4	32.5	33.3	85.7	0.0	12.3	11.5	84.9
	2003-2007年	1.6	46.9	40.4	117.3	0.0	12.3	11.6	86.4
	2008-2012年	2.0	46.8	39.0	124.3	0.0	12.8	12.0	88.9
宮城県 色麻町(4444)									
	1983-1987年	1.6	36.2	34.1	111.6	0.8	17.3	15.8	105.1
	1988-1992年	0.2	17.8	21.5	76.3	0.4	13.0	12.1	91.9
	1993-1997年	1.6	31.7	28.2	119.0	0.8	14.6	12.4	112.4
	1998-2002年	2.0	44.3	37.9	113.1	0.6	15.1	12.6	100.5
	2003-2007年	2.2	48.2	40.2	119.9	1.0	17.0	12.8	115.3
	2008-2012年	1.4	38.6	34.8	103.2	0.6	14.9	13.3	102.3

#:　死亡率、年齢調整死亡率、標準化死亡比はベイズ推定値

第7表　市区町村・性別の自殺の推移：自殺死亡数、死亡率、年齢調整死亡率、標準化死亡比

（2013年3月31日現在の市区町村 ; 10歳以上）

		男				女			
		自殺死亡数 1年当り	死亡率# 10万対	年齢調整死亡率# 10万対	標準化死亡比# ×100	自殺死亡数 1年当り	死亡率# 10万対	年齢調整死亡率# 10万対	標準化死亡比# ×100
宮城県 加美町(4445)									
	1983-1987年	3.8	29.9	30.8	92.1	2.2	15.9	14.7	94.7
	1988-1992年	3.8	27.8	26.0	107.3	2.0	14.4	12.5	94.9
	1993-1997年	5.4	36.2	30.4	132.1	2.6	16.2	12.2	119.2
	1998-2002年	5.4	41.3	35.7	104.1	2.2	15.8	13.2	101.6
	2003-2007年	5.4	42.9	37.6	105.8	1.8	14.3	11.6	97.0
	2008-2012年	5.4	43.2	37.6	113.5	1.2	12.7	12.6	87.2
宮城県 涌谷町(4501)									
	1983-1987年	3.8	38.2	36.1	117.8	2.0	18.6	16.2	111.6
	1988-1992年	2.8	28.4	26.6	112.9	1.0	12.4	11.5	86.9
	1993-1997年	2.8	29.2	26.1	110.0	1.0	11.7	10.2	92.1
	1998-2002年	4.6	47.0	41.1	118.5	1.2	14.1	11.5	93.8
	2003-2007年	4.0	45.0	40.2	111.1	1.4	15.0	11.4	102.1
	2008-2012年	4.6	47.1	39.1	123.9	0.4	11.4	11.1	79.2
宮城県 美里町(4505)									
	1983-1987年	3.8	31.8	31.7	99.6	3.8	23.7	19.7	138.5
	1988-1992年	2.8	23.9	23.8	95.8	1.6	13.1	11.6	90.0
	1993-1997年	2.8	24.2	23.6	92.3	1.4	11.5	9.8	90.1
	1998-2002年	4.8	39.5	37.5	100.7	1.8	14.4	11.8	94.5
	2003-2007年	7.4	55.6	43.7	136.9	1.2	12.2	12.0	83.7
	2008-2012年	5.0	41.5	37.9	109.7	2.2	15.9	14.3	108.2
宮城県 女川町(4581)									
	1983-1987年	0.8	21.7	27.5	72.0	0.8	14.0	14.2	89.6
	1988-1992年	1.2	22.1	23.2	89.6	1.4	17.3	14.0	114.9
	1993-1997年	1.4	25.2	24.4	94.4	0.6	11.7	10.2	91.5
	1998-2002年	1.4	33.5	33.3	85.4	1.4	18.1	14.0	115.4
	2003-2007年	1.8	38.8	37.5	96.7	0.4	12.8	11.7	87.8
	2008-2012年	0.6	29.1	30.5	79.1	0.4	13.3	12.8	91.1
宮城県 南三陸町(4606)									
	1983-1987年	3.2	33.3	34.2	104.1	1.4	15.0	14.3	92.4
	1988-1992年	2.4	25.7	25.1	101.7	1.8	16.4	13.5	108.7
	1993-1997年	1.6	21.8	22.1	83.2	1.8	15.5	11.8	116.5
	1998-2002年	4.8	48.1	39.4	120.8	0.8	12.3	10.8	82.3
	2003-2007年	4.8	50.7	42.2	125.3	2.4	19.2	14.4	128.9
	2008-2012年	3.6	41.3	36.8	109.7	2.8	20.5	15.4	138.2
秋田県 秋田市(5201)									
	1983-1987年	50.2	39.2	39.2	125.2	24.2	17.1	17.0	112.5
	1988-1992年	38.8	28.5	28.5	116.7	23.6	15.7	14.0	113.2
	1993-1997年	41.0	28.9	28.0	111.3	20.6	13.2	11.3	106.4
	1998-2002年	69.2	47.4	43.7	123.0	28.8	17.8	14.9	119.5
	2003-2007年	74.8	51.9	47.7	130.7	22.0	13.8	12.2	95.2
	2008-2012年	62.2	44.9	41.0	119.7	25.2	15.9	14.3	109.4

#:　死亡率、年齢調整死亡率、標準化死亡比はベイズ推定値

第7表　市区町村・性別の自殺の推移：自殺死亡数、死亡率、年齢調整死亡率、標準化死亡比

（2013年3月31日現在の市区町村 ; 10歳以上）

		男				女			
		自殺死亡数 1年当り	死亡率# 10万対	年齢調整死亡率# 10万対	標準化死亡比# ×100	自殺死亡数 1年当り	死亡率# 10万対	年齢調整死亡率# 10万対	標準化死亡比# ×100
秋田県 能代市(5202)									
	1983-1987年	18.4	57.0	49.2	169.5	7.2	19.9	17.4	116.5
	1988-1992年	16.4	50.7	40.3	188.3	6.6	18.4	14.0	116.9
	1993-1997年	15.8	49.3	38.9	175.6	9.2	24.0	15.3	170.0
	1998-2002年	21.0	68.2	51.4	165.8	9.6	25.6	15.5	156.5
	2003-2007年	24.0	80.9	58.7	194.8	9.2	24.7	19.1	160.5
	2008-2012年	15.2	54.3	45.1	141.8	6.8	19.7	12.5	130.8
秋田県 横手市(5203)									
	1983-1987年	20.2	40.4	37.9	119.1	15.0	26.0	20.2	145.8
	1988-1992年	17.4	34.4	28.5	129.0	14.2	24.5	17.3	151.5
	1993-1997年	21.6	42.3	35.4	152.5	13.2	22.6	15.0	160.1
	1998-2002年	28.2	57.2	47.6	141.0	13.0	22.9	15.2	140.1
	2003-2007年	28.6	61.0	50.3	148.1	14.0	24.7	16.9	160.8
	2008-2012年	25.2	55.3	47.0	143.8	12.6	22.9	16.7	151.6
秋田県 大館市(5204)									
	1983-1987年	16.6	42.0	39.4	126.5	6.4	14.9	13.8	90.0
	1988-1992年	12.0	30.9	27.7	117.7	8.4	18.5	14.9	119.3
	1993-1997年	14.8	37.5	31.7	135.2	6.8	15.2	12.0	111.2
	1998-2002年	23.4	60.1	47.8	147.2	7.2	16.6	12.4	103.5
	2003-2007年	21.4	57.9	52.1	140.9	9.8	21.5	16.4	140.8
	2008-2012年	13.2	38.6	35.9	101.8	7.8	18.1	13.2	121.1
秋田県 男鹿市(5206)									
	1983-1987年	9.2	44.5	40.1	133.2	5.0	21.3	17.2	122.8
	1988-1992年	7.4	36.2	30.1	136.9	6.0	24.8	16.8	153.9
	1993-1997年	8.0	39.8	31.8	143.1	3.8	16.9	11.9	122.3
	1998-2002年	10.4	55.3	44.4	134.9	4.6	20.6	13.9	127.4
	2003-2007年	11.4	63.5	47.4	152.5	3.2	16.4	12.4	108.4
	2008-2012年	7.8	47.7	37.9	123.7	4.6	20.9	15.0	139.1
秋田県 湯沢市(5207)									
	1983-1987年	12.4	44.1	40.3	130.0	8.0	24.5	19.4	138.8
	1988-1992年	7.6	27.9	26.1	105.2	5.8	18.5	14.0	116.7
	1993-1997年	12.4	42.8	33.7	152.8	6.4	19.5	12.6	139.4
	1998-2002年	13.6	50.7	40.9	124.9	5.8	18.9	14.5	117.5
	2003-2007年	13.2	52.1	45.9	126.5	5.8	19.1	15.4	125.9
	2008-2012年	10.4	44.0	38.0	114.6	5.0	17.6	13.2	117.9
秋田県 鹿角市(5209)									
	1983-1987年	11.8	57.5	47.1	169.1	5.4	23.1	19.0	131.7
	1988-1992年	9.8	47.2	37.2	175.2	5.0	21.4	15.6	132.5
	1993-1997年	7.2	37.1	31.4	133.9	4.0	17.4	12.0	123.7
	1998-2002年	14.0	70.9	54.5	173.4	5.2	22.3	15.4	135.9
	2003-2007年	13.6	73.8	55.9	179.4	8.0	30.8	21.5	198.4
	2008-2012年	9.0	52.0	42.9	136.6	2.8	15.3	11.6	103.2

#:　死亡率、年齢調整死亡率、標準化死亡比はベイズ推定値

第7表　市区町村・性別の自殺の推移：自殺死亡数、死亡率、年齢調整死亡率、標準化死亡比

（2013年3月31日現在の市区町村 ; 10歳以上）

		男				女			
		自殺死亡数 1年当り	死亡率# 10万対	年齢調整死亡率# 10万対	標準化死亡比# ×100	自殺死亡数 1年当り	死亡率# 10万対	年齢調整死亡率# 10万対	標準化死亡比# ×100
秋田県 由利本荘市(5210)									
	1983-1987年	27.2	64.6	58.0	193.1	16.2	33.5	25.9	191.2
	1988-1992年	21.8	50.4	42.1	191.8	18.0	36.1	24.0	226.2
	1993-1997年	21.0	48.1	38.0	176.0	16.4	32.0	19.6	230.4
	1998-2002年	32.0	73.4	56.6	183.5	17.6	34.3	20.3	212.4
	2003-2007年	29.4	70.5	56.0	173.5	16.6	32.5	17.5	213.3
	2008-2012年	20.2	50.8	40.2	134.0	13.0	26.4	16.3	176.0
秋田県 潟上市(5211)									
	1983-1987年	7.6	48.6	43.4	151.0	2.8	17.5	16.3	111.4
	1988-1992年	7.6	44.6	37.3	173.8	2.6	15.6	13.2	108.7
	1993-1997年	8.2	45.9	36.2	169.6	2.2	13.0	10.5	102.0
	1998-2002年	8.2	49.3	41.1	124.0	3.6	18.4	13.4	120.0
	2003-2007年	12.4	69.5	52.8	171.4	3.2	16.6	13.2	113.4
	2008-2012年	9.4	53.3	43.2	141.4	2.6	14.9	13.7	102.1
秋田県 大仙市(5212)									
	1983-1987年	20.6	45.6	42.1	133.8	17.0	31.9	25.2	180.2
	1988-1992年	18.6	40.3	34.1	150.4	13.6	25.7	18.0	159.9
	1993-1997年	16.8	37.1	30.6	133.7	13.4	24.9	15.0	177.3
	1998-2002年	26.8	59.9	48.6	147.6	13.8	26.0	16.2	159.9
	2003-2007年	28.2	66.0	53.2	160.8	10.0	20.0	13.7	131.0
	2008-2012年	22.2	54.2	43.3	141.4	11.2	22.2	16.0	147.5
秋田県 北秋田市(5213)									
	1983-1987年	13.4	58.4	48.1	168.8	7.8	29.0	22.2	159.6
	1988-1992年	9.6	42.2	34.7	154.2	6.0	23.2	17.6	139.9
	1993-1997年	10.2	45.5	35.6	159.2	6.2	23.2	15.3	160.3
	1998-2002年	12.4	59.7	44.6	143.7	5.0	20.7	13.9	125.2
	2003-2007年	10.8	56.1	45.2	135.0	4.2	18.4	13.7	119.9
	2008-2012年	7.2	42.4	36.7	110.3	4.6	19.8	14.5	131.2
秋田県 にかほ市(5214)									
	1983-1987年	6.6	44.5	39.9	135.2	2.6	17.0	15.3	102.7
	1988-1992年	4.6	31.2	27.8	121.6	2.4	15.4	12.9	103.3
	1993-1997年	7.8	46.8	36.0	170.5	4.0	20.8	13.9	152.6
	1998-2002年	9.4	60.2	45.7	149.3	3.2	18.8	13.6	119.3
	2003-2007年	9.4	63.3	47.4	155.2	3.8	20.7	13.4	137.6
	2008-2012年	7.2	49.9	39.8	131.6	4.6	22.9	16.8	153.8
秋田県 仙北市(5215)									
	1983-1987年	10.4	55.8	46.8	162.8	9.0	39.0	28.1	216.9
	1988-1992年	7.2	40.0	30.9	148.8	7.4	33.0	21.3	201.3
	1993-1997年	6.0	35.4	28.7	127.2	5.6	24.9	14.5	176.0
	1998-2002年	9.2	55.3	42.4	135.0	6.4	28.4	17.6	173.0
	2003-2007年	13.2	78.9	57.4	189.6	4.8	22.7	15.2	148.1
	2008-2012年	7.4	49.4	38.8	128.7	2.4	15.2	13.5	102.6

#:　死亡率、年齢調整死亡率、標準化死亡比はベイズ推定値

第7表　市区町村・性別の自殺の推移：自殺死亡数、死亡率、年齢調整死亡率、標準化死亡比

（2013年3月31日現在の市区町村 ; 10歳以上）

		男				女			
		自殺死亡数	死亡率#	年齢調整死亡率#	標準化死亡比#	自殺死亡数	死亡率#	年齢調整死亡率#	標準化死亡比#
		1年当り	10万対	10万対	×100	1年当り	10万対	10万対	×100
秋田県 小坂町(5303)									
	1983-1987年	1.6	34.2	33.0	103.6	2.2	26.3	19.8	147.4
	1988-1992年	1.8	33.7	28.1	126.1	1.4	20.4	14.0	127.4
	1993-1997年	0.6	23.8	23.3	88.9	0.4	12.0	10.0	92.7
	1998-2002年	2.4	50.6	40.1	124.3	0.4	14.1	12.3	92.8
	2003-2007年	1.4	42.1	37.3	104.2	0.6	15.1	12.7	102.6
	2008-2012年	1.0	37.2	34.0	99.2	0.6	15.2	12.8	104.0
秋田県 上小阿仁村(5327)									
	1983-1987年	1.4	42.0	36.0	124.7	0.6	18.3	16.2	109.5
	1988-1992年	1.0	31.6	26.9	119.7	0.6	17.2	13.4	111.6
	1993-1997年	0.8	30.5	26.3	111.8	0.4	13.9	11.0	105.5
	1998-2002年	1.8	53.2	40.1	130.9	0.8	18.7	13.7	119.0
	2003-2007年	1.8	56.5	41.5	138.1	0.4	15.6	13.1	105.5
	2008-2012年	1.2	44.3	36.7	117.1	1.0	18.5	14.0	125.3
秋田県 藤里町(5346)									
	1983-1987年	1.4	38.7	35.0	116.3	0.4	15.6	14.7	95.5
	1988-1992年	1.6	35.8	28.9	133.9	1.6	24.7	16.2	150.8
	1993-1997年	2.2	42.8	31.0	152.5	1.4	20.6	14.0	147.4
	1998-2002年	2.4	56.1	41.3	137.5	1.0	19.3	13.7	122.0
	2003-2007年	1.6	50.0	39.3	122.8	0.2	13.8	12.2	94.8
	2008-2012年	2.0	49.7	39.6	130.5	0.4	15.1	13.2	103.1
秋田県 三種町(5348)									
	1983-1987年	7.2	55.1	45.1	163.1	2.4	18.4	16.0	109.4
	1988-1992年	5.0	39.3	31.1	147.5	2.4	17.9	13.2	115.0
	1993-1997年	6.0	45.7	34.0	163.6	2.8	18.8	13.0	135.9
	1998-2002年	11.6	86.7	56.9	209.3	4.0	25.0	16.1	154.0
	2003-2007年	8.6	74.0	54.2	178.3	4.0	24.5	15.3	160.6
	2008-2012年	4.8	47.4	37.7	123.7	3.4	21.6	15.6	144.2
秋田県 八峰町(5349)									
	1983-1987年	3.0	45.7	38.6	135.9	1.4	19.6	17.1	114.3
	1988-1992年	2.8	39.6	30.9	147.9	1.4	18.8	14.1	119.8
	1993-1997年	2.6	38.7	29.2	139.2	1.2	16.1	11.8	118.7
	1998-2002年	3.8	58.2	44.3	142.4	1.2	17.7	13.2	112.5
	2003-2007年	3.0	54.3	40.9	132.3	1.4	18.4	13.9	122.1
	2008-2012年	2.6	47.1	37.3	123.8	1.4	18.0	13.7	121.6
秋田県 五城目町(5361)									
	1983-1987年	4.0	47.4	39.5	139.4	2.0	21.1	17.1	121.3
	1988-1992年	3.6	40.9	31.0	151.3	1.6	18.1	13.9	115.9
	1993-1997年	3.0	37.5	28.6	134.1	2.2	20.3	13.4	145.5
	1998-2002年	3.0	46.2	37.6	113.8	0.8	14.3	11.7	92.7
	2003-2007年	4.2	59.3	44.1	143.6	2.0	20.1	14.7	132.5
	2008-2012年	4.0	53.8	41.3	140.4	2.0	19.6	13.7	131.5

#:　死亡率、年齢調整死亡率、標準化死亡比はベイズ推定値

第7表　市区町村・性別の自殺の推移：自殺死亡数、死亡率、年齢調整死亡率、標準化死亡比

（2013年3月31日現在の市区町村 ; 10歳以上）

		男				女			
		自殺死亡数 1年当り	死亡率# 10万対	年齢調整死亡率# 10万対	標準化死亡比# ×100	自殺死亡数 1年当り	死亡率# 10万対	年齢調整死亡率# 10万対	標準化死亡比# ×100
秋田県 八郎潟町(5363)									
	1983-1987年	1.2	32.8	32.7	102.8	0.4	14.3	14.6	91.8
	1988-1992年	1.2	28.2	25.4	110.8	0.6	14.6	12.6	100.9
	1993-1997年	2.0	36.8	29.7	134.2	0.0	9.3	9.3	77.8
	1998-2002年	3.6	61.7	43.4	151.8	1.0	17.6	14.2	113.8
	2003-2007年	3.0	59.6	41.7	145.3	0.8	16.0	12.8	108.5
	2008-2012年	1.2	38.3	34.8	101.9	0.4	14.1	12.4	96.7
秋田県 井川町(5366)									
	1983-1987年	2.0	44.3	37.3	133.0	0.8	18.5	16.3	111.6
	1988-1992年	0.6	23.8	24.0	96.0	1.0	18.9	14.3	123.6
	1993-1997年	0.4	23.2	23.4	88.5	0.8	15.5	12.1	117.7
	1998-2002年	0.6	34.5	33.8	88.6	0.4	14.6	12.1	96.6
	2003-2007年	1.4	44.4	37.2	110.1	0.6	15.5	12.5	105.3
	2008-2012年	1.0	38.0	34.2	101.8	0.4	14.5	12.5	99.5
秋田県 大潟村(5368)									
	1983-1987年	1.2	41.9	36.9	128.2	0.4	17.5	16.4	109.7
	1988-1992年	0.2	22.5	23.9	94.7	0.2	14.1	12.7	101.0
	1993-1997年	1.2	35.2	28.1	130.9	0.2	12.6	11.2	101.4
	1998-2002年	0.6	39.2	36.1	101.1	0.4	16.2	13.2	107.5
	2003-2007年	1.0	45.3	38.7	114.4	0.6	16.9	13.5	115.0
	2008-2012年	1.4	45.3	38.0	121.3	0.4	15.4	13.0	106.2
秋田県 美郷町(5434)									
	1983-1987年	7.4	54.6	43.9	158.2	4.8	29.1	21.7	162.0
	1988-1992年	5.8	42.2	33.1	156.1	5.2	30.5	19.2	185.5
	1993-1997年	5.4	40.4	31.6	145.3	3.4	20.7	13.6	148.9
	1998-2002年	8.4	63.6	46.2	156.4	5.0	28.1	17.4	173.0
	2003-2007年	8.6	68.7	51.3	167.5	2.4	17.4	12.4	115.9
	2008-2012年	5.2	46.4	36.8	122.1	3.0	19.4	15.0	130.1
秋田県 羽後町(5463)									
	1983-1987年	4.4	42.1	37.3	124.8	3.0	23.6	18.6	135.1
	1988-1992年	5.2	43.9	33.9	162.9	2.6	20.8	15.4	131.9
	1993-1997年	3.8	35.5	29.4	129.6	3.4	23.3	14.4	167.0
	1998-2002年	5.6	53.5	43.0	133.6	3.0	22.3	15.8	139.5
	2003-2007年	7.8	72.4	50.6	176.5	2.6	20.1	14.6	133.4
	2008-2012年	4.6	48.2	38.8	126.3	1.2	14.5	12.8	98.9
秋田県 東成瀬村(5464)									
	1983-1987年	1.2	40.3	35.3	121.1	0.2	15.0	14.7	94.4
	1988-1992年	0.6	27.0	25.2	106.4	0.4	15.5	13.0	104.5
	1993-1997年	1.0	32.7	27.1	120.4	0.8	17.1	12.1	126.5
	1998-2002年	1.4	48.3	38.3	120.9	0.2	14.6	12.5	97.1
	2003-2007年	1.0	45.6	37.7	113.0	0.0	13.1	12.0	90.9
	2008-2012年	1.2	44.1	37.3	116.5	0.4	15.5	12.9	106.1

#:　死亡率、年齢調整死亡率、標準化死亡比はベイズ推定値

第7表　市区町村・性別の自殺の推移：自殺死亡数、死亡率、年齢調整死亡率、標準化死亡比

（2013年3月31日現在の市区町村 ; 10歳以上）

		男				女			
		自殺死亡数 1年当り	死亡率# 10万対	年齢調整死亡率# 10万対	標準化死亡比# ×100	自殺死亡数 1年当り	死亡率# 10万対	年齢調整死亡率# 10万対	標準化死亡比# ×100
山形県 山形市(6201)									
	1983-1987年	24.8	25.2	26.5	79.3	16.6	15.2	14.6	95.0
	1988-1992年	23.8	22.8	22.4	91.0	12.8	11.4	10.1	79.2
	1993-1997年	26.2	24.2	23.7	91.6	12.0	10.4	9.0	81.7
	1998-2002年	36.0	32.9	31.5	84.8	13.4	11.6	10.2	77.2
	2003-2007年	41.8	37.9	36.1	95.8	14.4	12.2	11.1	84.3
	2008-2012年	34.2	31.9	31.4	85.9	14.0	12.0	11.2	83.0
山形県 米沢市(6202)									
	1983-1987年	11.4	29.5	30.5	92.2	6.8	16.2	14.7	96.2
	1988-1992年	12.6	29.9	28.3	118.8	7.4	16.7	13.5	108.8
	1993-1997年	11.0	26.2	25.1	99.7	5.6	12.8	9.3	96.8
	1998-2002年	16.2	38.3	35.4	99.7	6.4	14.8	10.7	95.8
	2003-2007年	16.2	39.1	37.1	99.8	4.2	11.0	10.3	75.6
	2008-2012年	18.8	45.6	41.6	122.5	3.6	10.5	10.4	72.4
山形県 鶴岡市(6203)									
	1983-1987年	27.2	43.1	40.7	129.3	18.2	24.8	20.1	139.6
	1988-1992年	20.4	31.8	28.8	122.0	13.8	18.9	14.5	118.0
	1993-1997年	25.8	39.4	33.6	144.9	11.0	15.2	11.2	109.8
	1998-2002年	35.8	55.1	46.6	138.9	12.8	17.8	12.3	111.5
	2003-2007年	37.2	59.0	49.4	146.8	14.0	19.5	15.2	129.4
	2008-2012年	27.6	45.6	40.0	121.3	10.0	15.0	11.1	101.5
山形県 酒田市(6204)									
	1983-1987年	23.2	44.6	42.1	135.1	12.2	20.8	17.8	121.2
	1988-1992年	16.8	31.9	28.5	122.7	11.2	18.7	14.3	120.5
	1993-1997年	17.0	31.9	27.9	116.9	9.6	16.0	13.0	117.7
	1998-2002年	26.8	49.9	43.7	124.3	11.4	19.0	14.7	119.5
	2003-2007年	33.0	62.4	53.1	153.5	10.2	17.4	13.9	116.1
	2008-2012年	22.0	44.3	40.9	117.0	10.0	17.5	15.2	118.2
山形県 新庄市(6205)									
	1983-1987年	8.6	44.8	41.4	136.8	3.2	16.4	15.6	101.4
	1988-1992年	5.6	29.4	27.2	115.2	3.2	15.6	12.5	105.5
	1993-1997年	7.6	37.2	31.6	137.7	2.2	11.6	10.0	90.9
	1998-2002年	8.2	43.8	38.8	111.0	2.4	13.3	11.2	88.1
	2003-2007年	12.2	62.4	50.3	154.8	3.8	17.5	13.7	118.7
	2008-2012年	8.0	44.3	37.5	118.0	3.2	15.9	14.0	108.9
山形県 寒河江市(6206)									
	1983-1987年	4.4	27.2	28.9	83.5	5.0	22.9	19.2	131.4
	1988-1992年	6.2	32.1	28.2	122.6	3.8	17.9	13.9	115.9
	1993-1997年	6.8	34.0	29.5	124.8	2.4	12.3	10.5	93.9
	1998-2002年	5.8	33.2	32.0	84.9	5.0	21.0	15.0	134.3
	2003-2007年	7.0	37.8	34.7	94.7	3.2	15.2	11.4	103.8
	2008-2012年	4.8	29.7	30.1	79.8	3.6	16.4	14.6	111.9

#:　死亡率、年齢調整死亡率、標準化死亡比はベイズ推定値

第7表　市区町村・性別の自殺の推移：自殺死亡数、死亡率、年齢調整死亡率、標準化死亡比

（2013年3月31日現在の市区町村 ; 10歳以上）

		男				女			
		自殺死亡数	死亡率#	年齢調整死亡率#	標準化死亡比#	自殺死亡数	死亡率#	年齢調整死亡率#	標準化死亡比#
		1年当り	10万対	10万対	×100	1年当り	10万対	10万対	×100
山形県 上山市(6207)									
	1983-1987年	6.0	36.1	34.7	108.6	3.2	17.4	15.2	101.9
	1988-1992年	4.4	26.3	25.2	100.8	2.6	14.4	12.2	93.6
	1993-1997年	5.0	29.2	26.8	106.4	3.4	16.4	11.6	120.3
	1998-2002年	4.2	30.1	31.2	75.8	3.2	16.7	12.9	106.2
	2003-2007年	9.6	55.4	43.8	135.2	2.4	14.1	11.7	94.9
	2008-2012年	5.6	37.5	34.4	99.3	2.2	13.9	12.8	94.4
山形県 村山市(6208)									
	1983-1987年	3.8	29.2	30.0	87.6	3.8	22.0	17.2	122.0
	1988-1992年	4.8	32.1	27.8	119.9	3.8	21.5	15.3	131.5
	1993-1997年	4.2	29.8	26.4	108.5	2.6	15.7	12.1	113.9
	1998-2002年	6.0	43.9	38.3	109.5	3.0	18.4	12.3	115.0
	2003-2007年	5.2	41.4	36.4	102.4	2.6	16.8	13.5	112.1
	2008-2012年	6.4	46.7	41.7	123.0	2.4	16.2	12.0	109.8
山形県 長井市(6209)									
	1983-1987年	4.6	32.7	32.4	99.5	1.4	11.8	12.1	73.2
	1988-1992年	3.8	26.2	25.2	101.1	4.0	21.7	15.2	135.3
	1993-1997年	3.4	24.8	23.3	92.1	3.2	17.5	11.9	127.2
	1998-2002年	6.8	45.4	39.5	113.8	2.6	16.3	12.9	104.1
	2003-2007年	8.4	55.2	46.0	136.0	2.6	16.2	13.1	108.8
	2008-2012年	6.6	45.2	38.3	119.6	2.4	15.6	13.6	106.4
山形県 天童市(6210)									
	1983-1987年	7.0	31.0	32.2	95.9	3.8	15.5	14.7	95.2
	1988-1992年	5.2	22.1	22.4	88.1	4.6	16.7	13.7	112.9
	1993-1997年	5.4	22.0	21.8	83.2	3.4	12.3	10.2	96.8
	1998-2002年	9.8	36.6	35.5	93.8	3.2	12.2	10.4	82.3
	2003-2007年	11.2	40.5	36.6	101.8	4.6	15.2	12.6	104.4
	2008-2012年	11.2	40.4	36.4	108.3	2.6	11.1	10.2	77.0
山形県 東根市(6211)									
	1983-1987年	5.4	31.6	31.7	96.1	4.8	22.8	18.5	132.7
	1988-1992年	5.0	26.3	25.3	103.7	2.0	11.8	10.9	81.0
	1993-1997年	4.8	25.3	23.9	95.9	2.6	13.1	10.3	100.1
	1998-2002年	5.4	30.1	31.3	78.7	3.0	14.9	12.2	98.3
	2003-2007年	7.4	37.1	34.8	94.3	3.0	14.5	11.9	99.2
	2008-2012年	7.6	36.9	35.5	99.6	2.2	12.3	11.6	85.2
山形県 尾花沢市(6212)									
	1983-1987年	3.2	30.9	31.0	93.0	4.0	26.8	19.7	147.7
	1988-1992年	3.4	29.8	26.9	112.8	3.0	21.4	14.8	132.3
	1993-1997年	5.2	40.8	30.9	146.8	1.6	13.7	10.0	101.9
	1998-2002年	5.0	46.2	37.7	114.8	3.0	21.2	14.6	132.2
	2003-2007年	4.0	42.2	36.9	103.7	3.0	20.9	15.9	138.0
	2008-2012年	3.0	36.3	32.0	96.2	2.4	18.4	13.5	124.0

#:　死亡率、年齢調整死亡率、標準化死亡比はベイズ推定値

第7表　市区町村・性別の自殺の推移：自殺死亡数、死亡率、年齢調整死亡率、標準化死亡比

（2013年3月31日現在の市区町村 ; 10歳以上）

		男				女			
		自殺死亡数 1年当り	死亡率# 10万対	年齢調整死亡率# 10万対	標準化死亡比# ×100	自殺死亡数 1年当り	死亡率# 10万対	年齢調整死亡率# 10万対	標準化死亡比# ×100
山形県 南陽市(6213)									
	1983-1987年	6.8	40.9	38.3	122.5	1.6	11.7	11.9	71.2
	1988-1992年	4.2	26.5	25.5	102.7	1.8	11.8	10.1	78.6
	1993-1997年	5.4	32.0	27.4	117.6	3.2	16.2	11.9	119.0
	1998-2002年	6.8	42.3	36.3	106.8	3.6	18.4	13.6	116.8
	2003-2007年	6.4	41.5	38.4	103.4	2.4	14.4	12.8	97.4
	2008-2012年	6.0	39.5	37.8	105.0	1.8	12.9	10.4	88.6
山形県 山辺町(6301)									
	1983-1987年	1.8	30.8	31.7	95.7	0.8	14.3	14.4	88.2
	1988-1992年	1.8	26.4	24.8	103.6	0.6	11.8	11.2	82.6
	1993-1997年	2.0	28.2	25.5	105.1	1.0	13.1	10.7	100.4
	1998-2002年	1.8	32.9	32.6	84.7	1.4	16.4	13.1	106.4
	2003-2007年	2.4	37.5	36.1	93.9	0.4	11.4	11.2	79.8
	2008-2012年	1.2	29.1	29.0	78.8	0.6	12.7	12.0	87.9
山形県 中山町(6302)									
	1983-1987年	1.2	28.3	30.1	88.5	1.4	19.5	16.2	113.3
	1988-1992年	2.4	34.3	28.1	130.3	1.0	15.7	12.9	103.9
	1993-1997年	1.6	27.8	25.5	104.0	1.0	14.2	10.9	108.0
	1998-2002年	2.2	39.5	35.1	100.7	1.0	15.5	12.3	102.2
	2003-2007年	1.4	32.9	33.3	83.2	1.2	16.1	13.4	109.9
	2008-2012年	0.8	28.9	30.2	78.5	1.4	16.8	14.6	114.9
山形県 河北町(6321)									
	1983-1987年	3.4	34.9	33.0	104.4	1.8	16.9	15.0	97.5
	1988-1992年	2.2	24.0	23.5	92.9	2.6	20.1	15.0	124.6
	1993-1997年	2.2	24.6	23.1	91.5	0.8	10.3	9.2	79.8
	1998-2002年	2.8	33.8	32.5	85.9	2.0	17.1	13.3	109.1
	2003-2007年	3.4	38.4	36.0	95.1	1.2	13.5	12.1	92.3
	2008-2012年	2.0	30.1	30.8	80.8	2.4	18.1	15.8	122.7
山形県 西川町(6322)									
	1983-1987年	1.2	29.7	31.2	91.1	1.2	19.8	16.4	113.0
	1988-1992年	0.8	23.3	23.2	91.5	0.8	16.0	12.8	103.5
	1993-1997年	1.6	32.1	27.5	116.4	0.6	13.3	10.9	100.5
	1998-2002年	1.0	36.0	34.2	91.6	0.8	16.6	12.7	106.1
	2003-2007年	0.8	35.0	35.4	87.7	0.2	12.9	11.6	89.0
	2008-2012年	0.4	31.7	32.2	85.5	0.2	13.3	12.3	91.9
山形県 朝日町(6323)									
	1983-1987年	1.4	30.8	31.6	93.7	2.4	27.2	19.5	147.9
	1988-1992年	1.6	28.8	25.8	109.1	0.6	13.7	11.9	90.5
	1993-1997年	0.8	23.3	23.2	86.9	0.8	14.0	11.4	104.1
	1998-2002年	2.2	43.9	38.5	109.5	0.8	15.8	12.2	101.7
	2003-2007年	2.2	46.1	37.4	113.7	0.4	13.5	11.6	92.2
	2008-2012年	1.8	40.7	37.5	107.8	0.6	14.7	13.1	100.8

#:　死亡率、年齢調整死亡率、標準化死亡比はベイズ推定値

第7表　市区町村・性別の自殺の推移：自殺死亡数、死亡率、年齢調整死亡率、標準化死亡比

（2013年3月31日現在の市区町村 ; 10歳以上）

		男				女			
		自殺死亡数	死亡率#	年齢調整死亡率#	標準化死亡比#	自殺死亡数	死亡率#	年齢調整死亡率#	標準化死亡比#
		1年当り	10万対	10万対	×100	1年当り	10万対	10万対	×100
山形県 大江町(6324)									
	1983-1987年	1.4	30.8	31.7	94.6	1.8	22.7	17.7	128.0
	1988-1992年	1.2	25.1	24.2	98.0	0.6	13.4	11.6	90.0
	1993-1997年	0.6	21.3	22.4	80.9	0.8	13.6	10.9	102.2
	1998-2002年	0.8	30.6	32.1	79.1	0.4	13.0	11.2	86.0
	2003-2007年	2.8	49.8	40.8	122.8	1.2	17.1	13.2	114.9
	2008-2012年	1.2	34.6	32.9	92.7	1.0	16.0	13.2	109.3
山形県 大石田町(6341)									
	1983-1987年	1.4	31.5	31.9	97.9	1.8	23.3	18.5	132.2
	1988-1992年	1.6	29.2	26.9	113.3	1.2	18.0	13.9	116.4
	1993-1997年	1.6	30.1	26.5	111.8	0.8	13.9	11.1	106.2
	1998-2002年	2.0	42.3	37.1	106.7	0.8	15.7	12.4	102.9
	2003-2007年	2.0	44.2	39.5	109.1	0.4	13.4	12.0	92.3
	2008-2012年	1.6	39.0	35.2	103.6	1.4	18.3	14.3	123.7
山形県 金山町(6361)									
	1983-1987年	1.2	33.2	33.2	103.5	0.6	16.1	15.1	99.5
	1988-1992年	1.2	28.4	26.5	111.3	0.2	11.7	11.5	84.9
	1993-1997年	1.2	29.4	26.6	110.1	1.0	16.3	11.8	122.6
	1998-2002年	3.0	55.9	41.8	139.8	0.6	15.5	12.8	101.8
	2003-2007年	3.4	63.8	43.9	156.9	1.0	17.4	13.3	117.6
	2008-2012年	1.2	38.4	35.4	102.8	1.0	17.1	13.5	116.4
山形県 最上町(6362)									
	1983-1987年	1.4	28.8	30.7	90.2	0.4	12.4	13.2	78.6
	1988-1992年	2.2	31.9	27.2	122.6	2.0	22.1	15.2	138.3
	1993-1997年	1.4	26.4	24.5	99.2	1.2	15.5	11.3	115.5
	1998-2002年	3.2	49.1	40.3	122.8	2.2	22.6	14.7	141.4
	2003-2007年	2.4	44.5	39.6	109.8	1.6	18.8	14.5	125.9
	2008-2012年	2.4	42.8	36.8	113.0	0.8	15.0	12.4	102.5
山形県 舟形町(6363)									
	1983-1987年	0.2	22.7	28.5	75.3	0.0	11.5	13.0	76.2
	1988-1992年	1.4	30.4	26.7	118.1	1.2	19.6	14.2	126.4
	1993-1997年	1.2	29.4	26.1	109.7	0.6	13.7	11.2	104.8
	1998-2002年	2.4	50.4	40.9	126.1	1.4	20.5	14.9	130.1
	2003-2007年	1.2	39.8	36.2	99.5	1.0	17.5	13.0	117.5
	2008-2012年	1.4	40.3	36.0	106.6	1.0	17.1	13.9	116.4
山形県 真室川町(6364)									
	1983-1987年	2.2	36.5	34.2	111.7	2.0	23.1	18.0	132.9
	1988-1992年	2.6	35.7	29.0	135.4	2.2	23.5	16.4	147.3
	1993-1997年	1.8	30.3	27.0	112.0	0.2	9.6	9.2	78.1
	1998-2002年	4.0	57.5	42.2	142.3	1.8	20.7	14.6	131.1
	2003-2007年	4.2	63.0	45.5	153.8	2.4	23.1	15.7	152.8
	2008-2012年	2.0	40.8	34.6	108.3	1.6	18.6	14.1	126.0

#:　死亡率、年齢調整死亡率、標準化死亡比はベイズ推定値

第7表　市区町村・性別の自殺の推移：自殺死亡数、死亡率、年齢調整死亡率、標準化死亡比

（2013年3月31日現在の市区町村 ; 10歳以上）

		男				女			
		自殺死亡数 1年当り	死亡率# 10万対	年齢調整死亡率# 10万対	標準化死亡比# ×100	自殺死亡数 1年当り	死亡率# 10万対	年齢調整死亡率# 10万対	標準化死亡比# ×100
山形県 大蔵村(6365)									
	1983-1987年	1.2	37.2	34.7	114.2	0.4	16.0	15.2	99.2
	1988-1992年	0.8	27.6	25.6	108.8	0.4	14.8	12.8	101.6
	1993-1997年	0.0	20.5	22.6	80.1	0.8	16.4	12.1	122.8
	1998-2002年	1.4	45.8	38.0	115.2	0.6	16.8	13.1	109.5
	2003-2007年	1.2	45.7	37.5	113.3	0.6	16.3	12.8	110.9
	2008-2012年	1.0	40.7	36.7	108.1	0.0	13.2	12.3	91.3
山形県 鮭川村(6366)									
	1983-1987年	0.8	30.5	31.8	96.2	0.2	13.6	14.0	87.1
	1988-1992年	0.6	23.8	23.8	95.9	0.6	15.7	13.0	105.8
	1993-1997年	1.4	33.3	27.4	122.7	0.6	14.3	11.0	109.3
	1998-2002年	2.6	55.7	41.6	138.1	0.8	17.4	13.4	112.8
	2003-2007年	2.6	59.5	44.0	145.3	2.0	23.8	15.8	157.4
	2008-2012年	1.8	45.9	37.0	121.2	2.0	22.5	15.2	151.2
山形県 戸沢村(6367)									
	1983-1987年	1.6	38.1	34.9	116.3	0.8	17.9	15.9	107.8
	1988-1992年	1.0	27.0	25.0	106.7	1.8	24.8	16.5	154.1
	1993-1997年	1.2	30.1	26.6	112.2	1.4	19.5	12.9	142.5
	1998-2002年	2.0	48.0	38.2	120.3	1.0	18.3	13.2	118.1
	2003-2007年	1.4	43.9	37.8	108.7	0.2	13.3	11.7	91.9
	2008-2012年	2.8	53.9	39.3	140.9	0.8	16.5	14.0	112.6
山形県 高畠町(6381)									
	1983-1987年	3.8	32.7	32.6	99.4	1.4	13.2	13.3	80.1
	1988-1992年	2.8	24.2	23.9	95.7	2.0	15.2	12.4	99.6
	1993-1997年	5.2	37.4	30.5	137.9	2.2	15.2	11.5	113.9
	1998-2002年	5.2	42.5	37.3	108.1	2.6	17.9	12.6	114.9
	2003-2007年	7.2	55.1	45.9	136.7	1.8	14.6	12.5	99.7
	2008-2012年	6.2	47.8	39.8	126.8	2.4	16.8	13.9	114.4
山形県 川西町(6382)									
	1983-1987年	4.6	43.0	37.5	127.3	2.4	20.2	16.6	114.2
	1988-1992年	3.8	34.2	29.6	130.4	1.6	15.2	12.3	99.2
	1993-1997年	4.0	36.0	29.9	131.9	1.8	15.4	11.4	113.5
	1998-2002年	3.2	37.7	35.5	95.6	1.0	13.1	11.5	86.1
	2003-2007年	4.0	44.7	38.2	109.8	0.8	12.4	10.8	84.6
	2008-2012年	3.4	40.2	33.9	106.0	2.2	18.2	15.3	122.7
山形県 小国町(6401)									
	1983-1987年	3.0	43.4	37.7	128.6	3.0	30.2	22.2	167.4
	1988-1992年	2.8	38.1	30.0	141.4	3.4	32.7	19.0	194.1
	1993-1997年	2.8	39.0	30.1	139.7	2.8	26.1	14.8	181.7
	1998-2002年	4.4	61.5	43.6	149.8	2.4	24.5	14.3	151.2
	2003-2007年	3.6	57.8	41.8	140.4	2.2	22.4	13.6	148.1
	2008-2012年	3.4	51.8	38.7	136.2	1.6	18.8	14.3	127.4

#:　死亡率、年齢調整死亡率、標準化死亡比はベイズ推定値

第7表　市区町村・性別の自殺の推移：自殺死亡数、死亡率、年齢調整死亡率、標準化死亡比

（2013年3月31日現在の市区町村 ; 10歳以上）

		男				女			
		自殺死亡数 1年当り	死亡率# 10万対	年齢調整死亡率# 10万対	標準化死亡比# ×100	自殺死亡数 1年当り	死亡率# 10万対	年齢調整死亡率# 10万対	標準化死亡比# ×100
山形県 白鷹町(6402)									
	1983-1987年	3.6	39.5	35.9	116.2	3.2	26.3	19.6	141.7
	1988-1992年	2.0	25.3	24.6	96.5	1.0	13.1	11.7	86.2
	1993-1997年	2.4	28.8	25.6	104.9	1.2	13.4	10.7	100.1
	1998-2002年	3.4	42.1	36.4	105.2	2.2	19.8	14.2	124.4
	2003-2007年	3.2	42.0	37.8	103.9	1.8	17.6	13.7	117.6
	2008-2012年	3.6	43.8	37.2	115.5	1.6	16.6	13.4	112.9
山形県 飯豊町(6403)									
	1983-1987年	3.0	47.1	39.2	137.8	1.4	20.6	17.0	118.2
	1988-1992年	0.6	20.6	22.9	83.5	2.0	24.1	15.9	148.0
	1993-1997年	0.8	23.7	23.4	90.0	0.4	11.5	10.0	89.9
	1998-2002年	1.6	39.2	35.4	99.8	0.8	15.8	12.5	102.6
	2003-2007年	2.2	46.7	40.3	115.5	0.0	11.3	11.1	79.0
	2008-2012年	2.0	42.5	35.8	112.8	0.2	12.9	12.2	88.9
山形県 三川町(6426)									
	1983-1987年	2.6	46.5	38.9	137.5	0.6	15.6	14.7	95.5
	1988-1992年	2.2	37.4	29.9	140.3	0.8	16.1	13.1	106.8
	1993-1997年	2.2	37.7	29.2	136.9	0.6	13.3	10.8	102.5
	1998-2002年	1.0	35.5	33.6	91.3	1.0	17.6	13.1	113.2
	2003-2007年	2.2	48.3	40.1	119.6	0.4	13.7	12.7	93.8
	2008-2012年	1.2	36.6	34.0	98.2	0.8	15.7	13.4	107.0
山形県 庄内町(6428)									
	1983-1987年	4.8	38.3	36.4	115.0	2.2	16.7	14.7	97.9
	1988-1992年	4.8	35.8	30.1	135.7	2.4	17.0	12.9	108.8
	1993-1997年	5.2	38.4	31.3	139.7	4.6	25.5	14.8	179.1
	1998-2002年	7.6	57.3	45.2	142.1	4.0	23.7	14.7	147.0
	2003-2007年	10.2	75.5	52.7	184.6	2.0	15.6	12.9	104.8
	2008-2012年	6.8	53.2	42.8	140.0	2.0	15.7	12.8	106.9
山形県 遊佐町(6461)									
	1983-1987年	6.4	57.5	45.9	168.0	2.2	19.8	16.6	114.5
	1988-1992年	4.2	39.1	31.1	145.7	2.2	19.0	13.9	119.9
	1993-1997年	1.8	24.2	23.4	90.6	2.8	20.8	13.2	148.4
	1998-2002年	3.8	44.1	38.3	110.4	2.4	20.0	14.1	125.2
	2003-2007年	7.0	70.4	49.4	170.5	1.8	17.1	14.3	113.9
	2008-2012年	6.4	61.7	43.4	160.0	2.0	17.8	13.9	120.4
福島県 福島市(7201)									
	1983-1987年	31.8	28.5	29.8	90.3	21.4	17.3	16.6	110.7
	1988-1992年	26.4	22.2	22.7	90.2	15.2	11.9	10.8	85.3
	1993-1997年	27.0	21.8	21.7	83.7	15.0	11.2	9.7	90.7
	1998-2002年	41.8	33.0	31.3	85.5	16.2	12.0	10.3	81.5
	2003-2007年	51.8	40.5	38.5	102.7	19.0	13.8	12.1	95.7
	2008-2012年	42.0	33.9	32.4	91.5	21.4	15.5	14.8	107.4

#:　死亡率、年齢調整死亡率、標準化死亡比はベイズ推定値

第7表　市区町村・性別の自殺の推移：自殺死亡数、死亡率、年齢調整死亡率、標準化死亡比

（2013年3月31日現在の市区町村 ; 10歳以上）

	男				女			
	自殺死亡数 1年当り	死亡率# 10万対	年齢調整死亡率# 10万対	標準化死亡比# ×100	自殺死亡数 1年当り	死亡率# 10万対	年齢調整死亡率# 10万対	標準化死亡比# ×100
福島県 会津若松市(7202)								
1983-1987年	21.6	39.3	39.4	122.2	9.6	15.8	15.0	97.3
1988-1992年	12.2	22.1	22.1	88.1	7.4	12.1	10.7	82.9
1993-1997年	13.2	23.4	22.7	88.9	5.8	9.6	8.3	75.6
1998-2002年	25.6	44.0	39.3	113.4	8.6	13.8	12.0	91.1
2003-2007年	28.6	50.3	45.4	126.7	7.2	12.1	11.1	83.5
2008-2012年	20.4	37.9	33.8	101.8	8.8	14.5	12.5	100.1
福島県 郡山市(7203)								
1983-1987年	38.2	31.0	32.6	102.8	18.2	14.3	14.7	95.5
1988-1992年	31.2	23.6	24.3	100.2	16.6	12.2	11.4	91.0
1993-1997年	30.8	22.0	22.3	88.0	17.0	11.8	10.8	98.6
1998-2002年	53.6	36.6	35.5	98.4	22.2	14.8	13.0	103.3
2003-2007年	71.6	47.9	44.5	124.1	22.0	14.3	12.7	101.6
2008-2012年	58.8	40.0	37.6	109.1	19.0	12.5	10.7	88.1
福島県 いわき市(7204)								
1983-1987年	42.8	30.0	30.6	93.8	28.0	17.9	16.6	110.8
1988-1992年	38.8	25.8	25.1	102.5	27.0	16.6	14.1	112.8
1993-1997年	43.6	28.1	26.5	105.9	28.8	17.2	13.7	132.1
1998-2002年	69.6	44.3	40.7	113.5	25.6	15.4	12.7	101.0
2003-2007年	76.6	49.3	46.6	123.9	24.6	14.9	13.7	101.9
2008-2012年	66.6	44.3	41.5	118.8	24.4	15.1	13.6	103.7
福島県 白河市(7205)								
1983-1987年	8.6	33.4	34.7	105.3	2.8	11.7	12.3	74.5
1988-1992年	6.6	24.7	24.8	100.7	4.8	16.3	13.7	112.0
1993-1997年	7.6	27.1	26.3	104.5	5.2	16.4	12.8	128.2
1998-2002年	13.4	45.4	41.7	118.0	6.6	20.0	15.9	132.5
2003-2007年	13.4	45.6	40.5	115.4	4.8	15.6	13.2	107.8
2008-2012年	12.4	42.0	37.7	112.8	5.0	16.0	13.8	110.4
福島県 須賀川市(7207)								
1983-1987年	9.0	31.2	33.0	99.1	7.4	21.8	19.3	132.0
1988-1992年	6.8	22.6	23.5	92.4	6.2	17.8	14.5	121.8
1993-1997年	9.8	29.2	27.1	112.5	2.4	8.2	7.7	68.1
1998-2002年	11.6	34.8	33.7	90.9	5.4	14.9	11.4	100.7
2003-2007年	16.6	46.5	42.3	117.6	4.6	13.0	12.1	91.1
2008-2012年	14.6	41.2	38.5	111.2	8.0	19.4	15.4	133.8
福島県 喜多方市(7208)								
1983-1987年	12.4	46.3	41.2	136.4	5.4	18.9	15.5	104.8
1988-1992年	6.0	24.1	22.7	91.8	2.8	11.2	10.2	70.3
1993-1997年	5.6	23.1	22.5	85.1	1.6	7.7	7.5	57.7
1998-2002年	10.8	42.2	37.4	105.8	4.4	15.6	12.9	97.0
2003-2007年	15.0	57.7	48.3	142.1	3.6	13.8	12.8	91.8
2008-2012年	12.0	48.6	42.8	127.7	2.8	12.5	12.5	84.4

#:　死亡率、年齢調整死亡率、標準化死亡比はベイズ推定値

第7表　市区町村・性別の自殺の推移：自殺死亡数、死亡率、年齢調整死亡率、標準化死亡比

（2013年3月31日現在の市区町村 ; 10歳以上）

		男				女			
		自殺死亡数	死亡率#	年齢調整死亡率#	標準化死亡比#	自殺死亡数	死亡率#	年齢調整死亡率#	標準化死亡比#
		1年当り	10万対	10万対	×100	1年当り	10万対	10万対	×100
福島県 相馬市(7209)									
	1983-1987年	6.8	39.2	37.0	120.4	3.4	18.1	16.1	107.9
	1988-1992年	4.2	25.3	25.4	99.9	2.4	13.7	12.4	92.7
	1993-1997年	4.6	26.9	25.1	101.1	2.0	11.6	9.9	90.4
	1998-2002年	8.2	45.6	40.1	116.3	2.8	15.3	12.9	100.0
	2003-2007年	7.8	44.7	39.8	112.0	2.6	14.5	11.6	99.1
	2008-2012年	8.0	44.5	39.9	118.6	3.6	17.4	14.5	119.1
福島県 二本松市(7210)									
	1983-1987年	8.8	31.9	32.5	98.1	5.2	17.1	15.4	100.8
	1988-1992年	9.6	32.2	29.5	125.7	6.0	18.6	14.0	121.5
	1993-1997年	7.2	25.2	24.8	95.8	5.2	15.8	11.5	119.8
	1998-2002年	11.2	39.1	36.0	100.7	6.8	20.1	14.6	130.4
	2003-2007年	15.0	51.7	47.1	128.8	5.0	16.1	13.6	109.7
	2008-2012年	11.0	40.5	35.3	107.7	3.4	13.0	11.4	89.2
福島県 田村市(7211)									
	1983-1987年	9.2	42.5	39.4	128.5	5.2	21.8	17.8	124.8
	1988-1992年	7.2	33.5	30.4	128.3	7.0	27.5	18.8	171.0
	1993-1997年	7.2	33.7	29.8	124.6	3.4	15.0	10.8	111.2
	1998-2002年	7.4	38.0	35.7	97.3	4.2	18.3	12.7	117.1
	2003-2007年	14.0	65.4	52.5	162.5	4.0	17.6	14.8	119.0
	2008-2012年	9.2	46.5	38.8	122.7	3.6	16.7	13.2	113.8
福島県 南相馬市(7212)									
	1983-1987年	12.6	39.0	38.1	120.0	6.0	17.2	15.7	104.2
	1988-1992年	9.6	28.9	27.1	113.4	5.4	15.1	12.8	101.4
	1993-1997年	7.0	21.9	21.5	82.4	6.0	15.8	12.3	119.9
	1998-2002年	17.2	50.3	43.9	126.6	8.0	20.6	15.4	132.2
	2003-2007年	13.4	41.9	38.8	103.9	5.2	15.0	12.1	101.1
	2008-2012年	11.2	36.4	35.2	96.8	5.4	15.6	12.5	106.4
福島県 伊達市(7213)									
	1983-1987年	8.4	27.7	28.8	85.5	6.8	19.5	16.4	114.9
	1988-1992年	6.8	22.1	22.9	86.9	3.6	11.4	10.8	77.9
	1993-1997年	9.0	28.0	26.2	103.8	5.2	14.7	12.0	111.2
	1998-2002年	11.8	37.9	35.3	95.8	5.4	15.8	11.7	102.4
	2003-2007年	13.0	42.2	37.7	105.0	3.6	12.1	9.7	83.0
	2008-2012年	10.8	36.9	35.6	98.3	5.6	16.6	14.2	113.5
福島県 本宮市(7214)									
	1983-1987年	1.8	21.1	26.1	69.0	1.0	11.3	12.5	73.4
	1988-1992年	3.4	26.7	25.1	106.3	1.8	13.9	12.3	96.4
	1993-1997年	2.4	21.3	22.2	82.9	1.0	9.6	9.1	78.9
	1998-2002年	4.4	34.7	34.7	91.1	1.2	11.5	10.7	79.3
	2003-2007年	6.8	46.4	41.6	118.0	3.8	20.3	16.4	138.8
	2008-2012年	6.2	41.8	35.6	112.4	1.4	12.3	11.7	86.0

#:　死亡率、年齢調整死亡率、標準化死亡比はベイズ推定値

第7表　市区町村・性別の自殺の推移：自殺死亡数、死亡率、年齢調整死亡率、標準化死亡比

（2013年3月31日現在の市区町村 ; 10歳以上）

		男				女			
		自殺死亡数 1年当り	死亡率# 10万対	年齢調整死亡率# 10万対	標準化死亡比# ×100	自殺死亡数 1年当り	死亡率# 10万対	年齢調整死亡率# 10万対	標準化死亡比# ×100
福島県 桑折町(7301)									
	1983-1987年	1.8	30.2	31.5	95.0	1.4	17.7	15.7	107.8
	1988-1992年	1.4	23.7	23.6	94.5	0.8	13.0	11.9	90.9
	1993-1997年	2.0	29.3	26.1	108.5	0.8	12.2	10.7	95.5
	1998-2002年	4.0	51.9	42.4	129.0	1.0	15.0	12.4	98.3
	2003-2007年	2.0	37.1	37.6	93.0	0.4	11.9	11.3	82.8
	2008-2012年	1.4	32.5	31.3	87.7	1.0	14.8	12.0	101.6
福島県 国見町(7303)									
	1983-1987年	2.0	35.3	34.4	108.1	0.8	15.4	14.7	94.5
	1988-1992年	1.8	29.1	26.9	113.0	1.6	19.7	14.7	127.2
	1993-1997年	0.4	18.7	21.6	72.9	1.2	15.6	11.7	117.8
	1998-2002年	3.0	47.8	39.2	119.0	0.4	12.8	11.2	86.0
	2003-2007年	2.2	42.6	38.7	105.4	1.0	15.8	13.0	107.5
	2008-2012年	3.2	48.4	41.2	127.5	0.6	14.0	13.1	96.7
福島県 川俣町(7308)									
	1983-1987年	4.6	43.7	39.3	131.9	0.6	11.2	12.4	73.0
	1988-1992年	2.8	28.9	26.1	112.4	1.6	15.9	12.5	105.1
	1993-1997年	2.8	30.1	27.7	111.2	1.0	12.0	9.8	92.6
	1998-2002年	3.4	41.0	36.1	103.4	1.8	17.5	13.5	112.0
	2003-2007年	4.0	47.0	39.9	115.9	1.6	16.4	13.6	110.4
	2008-2012年	3.6	43.3	37.3	114.1	1.2	15.0	12.3	102.1
福島県 大玉村(7322)									
	1983-1987年	1.6	37.4	35.4	115.4	1.0	19.2	16.7	114.8
	1988-1992年	0.8	24.1	24.4	98.2	0.0	10.1	11.0	76.6
	1993-1997年	1.2	28.6	25.8	108.8	0.4	12.0	10.4	96.1
	1998-2002年	1.8	42.2	37.5	108.9	1.6	21.0	14.7	135.5
	2003-2007年	1.6	40.7	36.7	103.3	0.8	15.7	12.8	108.1
	2008-2012年	2.6	46.4	38.6	123.5	0.4	13.7	12.6	94.9
福島県 鏡石町(7342)									
	1983-1987年	2.2	37.6	35.1	118.9	1.0	17.2	15.8	108.1
	1988-1992年	0.6	18.9	22.2	82.0	0.8	14.4	12.9	103.0
	1993-1997年	1.8	29.3	26.5	112.4	0.6	11.9	10.5	97.0
	1998-2002年	2.0	37.8	35.7	98.8	1.6	18.9	13.5	124.6
	2003-2007年	3.4	50.1	41.9	126.4	0.6	13.3	11.6	93.0
	2008-2012年	1.6	33.7	32.6	92.0	1.2	15.9	12.8	109.9
福島県 天栄村(7344)									
	1983-1987年	0.4	25.9	30.1	83.9	0.2	13.5	13.8	86.0
	1988-1992年	0.6	23.3	24.0	94.1	0.8	17.0	13.8	112.8
	1993-1997年	0.8	26.2	24.7	99.5	0.4	12.5	10.6	98.3
	1998-2002年	1.6	43.0	37.0	109.6	1.0	18.2	14.5	118.1
	2003-2007年	2.4	53.6	41.8	132.4	0.2	13.1	12.2	91.2
	2008-2012年	2.0	45.2	37.6	119.4	0.8	16.2	13.8	110.9

#:　死亡率、年齢調整死亡率、標準化死亡比はベイズ推定値

第7表　市区町村・性別の自殺の推移：自殺死亡数、死亡率、年齢調整死亡率、標準化死亡比

（2013年3月31日現在の市区町村 ; 10歳以上）

		男				女			
		自殺死亡数 1年当り	死亡率# 10万対	年齢調整死亡率# 10万対	標準化死亡比# ×100	自殺死亡数 1年当り	死亡率# 10万対	年齢調整死亡率# 10万対	標準化死亡比# ×100
福島県 下郷町(7362)									
	1983-1987年	0.8	27.3	30.0	85.5	1.4	21.3	16.8	119.8
	1988-1992年	0.8	23.6	23.9	92.5	0.8	15.9	12.9	102.2
	1993-1997年	0.4	21.5	22.9	81.7	1.0	16.0	11.2	116.5
	1998-2002年	1.6	41.8	36.9	104.6	0.4	14.1	12.4	91.8
	2003-2007年	1.8	45.7	39.1	112.5	1.4	19.5	14.1	129.3
	2008-2012年	1.4	39.8	35.0	105.5	0.0	12.4	11.9	85.6
福島県 檜枝岐村(7364)									
	1983-1987年	0.8	41.7	36.0	126.2	0.2	17.2	15.7	106.6
	1988-1992年	0.2	26.1	25.1	104.8	0.2	15.7	13.2	107.9
	1993-1997年	0.2	27.6	25.3	104.5	0.4	15.6	11.6	119.2
	1998-2002年	0.2	39.7	35.9	102.0	0.2	16.0	12.9	106.1
	2003-2007年	0.6	47.1	37.6	117.4	0.0	14.1	12.4	98.0
	2008-2012年	0.6	42.3	35.7	112.7	0.2	15.3	13.2	105.3
福島県 只見町(7367)									
	1983-1987年	2.2	45.4	37.5	131.0	0.6	16.6	15.2	98.9
	1988-1992年	1.4	32.4	26.9	120.4	0.4	14.0	12.5	93.4
	1993-1997年	0.8	27.5	24.9	100.8	0.6	14.3	11.0	106.4
	1998-2002年	1.2	41.3	36.4	103.2	0.6	16.2	12.9	103.8
	2003-2007年	1.2	42.7	37.7	105.6	1.4	20.4	14.3	134.7
	2008-2012年	1.4	42.2	36.8	112.0	0.8	16.6	13.3	113.1
福島県 南会津町(7368)									
	1983-1987年	3.6	34.6	33.2	102.1	3.0	22.4	17.4	122.6
	1988-1992年	3.6	31.9	28.0	118.4	2.4	19.0	13.5	115.2
	1993-1997年	4.6	38.5	30.7	136.7	1.2	12.2	9.6	90.2
	1998-2002年	4.4	43.8	37.5	108.6	1.2	13.8	11.4	88.0
	2003-2007年	6.4	59.4	45.2	144.4	1.4	14.7	12.3	98.4
	2008-2012年	4.4	45.5	41.8	119.1	1.4	15.0	12.2	102.1
福島県 北塩原村(7402)									
	1983-1987年	0.8	35.3	33.5	108.4	0.4	16.9	15.7	103.9
	1988-1992年	0.6	26.8	25.4	106.1	1.2	22.8	15.3	143.9
	1993-1997年	1.2	34.4	28.1	126.7	0.4	13.9	11.3	107.8
	1998-2002年	0.6	38.5	35.4	98.8	0.0	13.2	11.9	89.4
	2003-2007年	0.8	42.0	37.7	104.9	0.6	16.7	13.5	113.4
	2008-2012年	0.8	39.5	35.3	105.7	0.0	13.4	12.4	92.8
福島県 西会津町(7405)									
	1983-1987年	3.0	45.8	38.8	132.5	1.0	17.2	15.1	98.9
	1988-1992年	0.6	20.3	22.6	80.4	1.8	22.1	15.0	132.6
	1993-1997年	1.2	26.8	24.7	97.8	0.0	8.8	9.0	70.5
	1998-2002年	1.6	39.2	35.5	98.2	0.0	11.1	10.9	74.4
	2003-2007年	2.4	49.3	40.6	120.8	1.2	17.8	13.1	117.8
	2008-2012年	0.6	31.8	32.9	85.7	1.0	16.6	14.3	112.5

#:　死亡率、年齢調整死亡率、標準化死亡比はベイズ推定値

第7表　市区町村・性別の自殺の推移：自殺死亡数、死亡率、年齢調整死亡率、標準化死亡比

（2013年3月31日現在の市区町村 ; 10歳以上）

		男				女			
		自殺死亡数	死亡率#	年齢調整死亡率#	標準化死亡比#	自殺死亡数	死亡率#	年齢調整死亡率#	標準化死亡比#
		1年当り	10万対	10万対	×100	1年当り	10万対	10万対	×100
福島県 磐梯町(7407)									
	1983-1987年	1.2	39.0	35.3	117.9	0.2	14.7	14.4	91.8
	1988-1992年	1.0	30.8	27.0	118.9	0.0	11.6	11.6	83.7
	1993-1997年	0.6	27.4	25.0	103.2	0.2	12.1	10.6	95.5
	1998-2002年	0.8	39.9	36.3	102.3	0.0	12.9	11.7	87.5
	2003-2007年	0.6	38.5	36.4	97.0	0.4	15.2	13.4	103.6
	2008-2012年	0.6	37.0	34.8	99.2	0.2	14.1	12.6	97.4
福島県 猪苗代町(7408)									
	1983-1987年	2.6	32.0	31.9	97.7	1.8	18.2	15.6	105.9
	1988-1992年	2.0	24.8	24.8	97.1	0.6	10.6	10.4	74.3
	1993-1997年	2.6	29.4	26.8	108.7	0.8	11.1	9.7	85.5
	1998-2002年	2.8	37.3	34.0	94.7	1.4	15.5	12.4	100.3
	2003-2007年	4.6	52.1	41.4	128.6	1.2	14.6	12.1	98.8
	2008-2012年	3.6	43.5	38.1	115.3	0.8	13.3	13.1	91.3
福島県 会津坂下町(7421)									
	1983-1987年	3.0	33.8	33.1	102.0	0.6	11.2	12.0	69.6
	1988-1992年	2.2	25.5	24.9	98.9	1.0	12.4	11.6	83.1
	1993-1997年	1.6	22.3	22.6	84.5	0.8	10.7	9.7	82.8
	1998-2002年	2.8	36.0	34.3	92.3	0.4	10.5	10.2	71.2
	2003-2007年	3.0	38.6	36.4	96.6	0.8	12.5	11.9	85.9
	2008-2012年	2.2	33.4	34.4	89.9	1.0	13.7	12.2	94.0
福島県 湯川村(7422)									
	1983-1987年	0.0	24.9	29.9	82.1	0.2	15.0	14.7	93.7
	1988-1992年	0.4	24.8	24.4	99.3	0.4	15.5	13.0	104.6
	1993-1997年	0.4	26.1	24.7	99.0	0.0	10.8	10.0	87.7
	1998-2002年	0.4	36.6	35.2	94.4	0.2	14.5	12.4	96.8
	2003-2007年	0.2	34.4	34.8	87.4	0.0	13.0	11.9	90.3
	2008-2012年	1.4	45.4	37.4	120.6	0.0	13.3	12.3	92.2
福島県 柳津町(7423)									
	1983-1987年	0.4	27.4	30.5	86.5	0.4	15.7	15.0	95.6
	1988-1992年	0.4	22.8	23.4	91.1	0.6	16.2	13.0	106.7
	1993-1997年	0.0	20.2	22.4	78.3	0.4	13.3	10.9	101.6
	1998-2002年	0.8	38.8	35.8	98.5	0.4	15.4	12.8	100.5
	2003-2007年	1.4	47.7	38.7	117.8	0.2	13.9	12.3	95.3
	2008-2012年	0.6	36.3	34.2	97.6	0.6	16.0	13.4	109.5
福島県 三島町(7444)									
	1983-1987年	1.0	38.6	35.5	116.3	0.0	13.6	14.0	86.6
	1988-1992年	0.6	28.1	25.7	108.9	0.2	14.1	12.5	96.5
	1993-1997年	0.4	27.1	25.3	101.4	0.2	12.8	10.8	99.2
	1998-2002年	0.8	43.4	37.6	108.8	0.2	15.0	12.3	98.9
	2003-2007年	0.2	36.8	35.5	92.5	0.0	13.4	12.2	92.7
	2008-2012年	0.4	37.9	34.3	101.2	0.0	13.7	12.6	94.6

#:　死亡率、年齢調整死亡率、標準化死亡比はベイズ推定値

第7表　市区町村・性別の自殺の推移：自殺死亡数、死亡率、年齢調整死亡率、標準化死亡比

（2013年3月31日現在の市区町村 ; 10歳以上）

		男				女			
		自殺死亡数	死亡率#	年齢調整死亡率#	標準化死亡比#	自殺死亡数	死亡率#	年齢調整死亡率#	標準化死亡比#
		1年当り	10万対	10万対	×100	1年当り	10万対	10万対	×100
福島県 金山町(7445)									
	1983-1987年	1.0	36.4	33.8	108.5	0.2	14.6	14.2	88.7
	1988-1992年	0.8	29.0	25.5	109.7	0.8	18.8	13.5	117.1
	1993-1997年	0.8	30.6	26.1	110.6	0.6	15.4	11.4	113.0
	1998-2002年	0.2	34.7	34.1	88.2	0.6	17.4	13.3	110.4
	2003-2007年	0.6	41.0	37.4	101.2	0.6	16.9	12.9	112.9
	2008-2012年	0.8	40.8	35.2	108.3	0.4	15.6	13.3	106.1
福島県 昭和村(7446)									
	1983-1987年	0.6	34.9	33.7	106.5	0.2	15.9	15.0	98.0
	1988-1992年	0.2	24.0	23.9	95.6	0.2	14.6	12.7	99.4
	1993-1997年	0.2	25.7	24.5	96.4	0.2	13.1	10.8	101.3
	1998-2002年	0.8	44.7	37.8	111.8	0.2	15.3	12.6	100.5
	2003-2007年	0.4	41.1	36.3	102.3	0.6	17.5	13.3	117.9
	2008-2012年	0.0	34.4	33.5	92.6	0.0	13.9	12.7	95.8
福島県 会津美里町(7447)									
	1983-1987年	4.6	37.4	35.1	111.0	3.6	23.1	17.8	125.8
	1988-1992年	2.2	21.3	22.2	83.6	1.6	13.3	11.6	85.2
	1993-1997年	3.2	27.2	26.0	100.4	2.4	15.9	12.9	114.6
	1998-2002年	6.4	49.9	40.4	124.5	1.2	12.3	11.1	80.1
	2003-2007年	5.6	47.6	41.2	117.4	1.2	12.5	12.1	85.0
	2008-2012年	4.4	40.8	36.1	107.7	2.4	17.1	14.6	115.6
福島県 西郷村(7461)									
	1983-1987年	2.6	38.2	36.0	120.9	0.4	12.5	13.6	83.1
	1988-1992年	1.6	23.8	24.3	99.0	1.2	15.6	13.1	108.6
	1993-1997年	1.8	24.5	24.6	96.3	1.8	17.0	12.7	131.9
	1998-2002年	2.6	34.9	34.0	92.0	1.4	15.8	12.8	107.0
	2003-2007年	3.2	38.0	35.2	96.7	0.8	12.6	11.3	89.2
	2008-2012年	2.8	34.4	33.9	93.0	2.4	18.7	14.7	128.8
福島県 泉崎村(7464)									
	1983-1987年	1.6	41.0	36.7	124.7	0.6	17.4	15.6	106.0
	1988-1992年	0.4	21.6	23.3	90.0	0.4	14.1	12.8	98.2
	1993-1997年	0.8	26.4	24.7	101.4	0.4	12.6	10.7	100.4
	1998-2002年	1.6	43.1	37.7	110.9	0.4	14.5	12.2	97.8
	2003-2007年	1.4	42.1	38.1	106.0	0.2	13.1	11.9	91.3
	2008-2012年	1.6	41.1	35.4	109.8	0.4	14.2	12.7	98.2
福島県 中島村(7465)									
	1983-1987年	0.4	29.0	31.7	93.1	0.2	14.7	14.6	93.2
	1988-1992年	0.0	19.0	22.3	81.1	0.2	13.2	12.3	94.2
	1993-1997年	0.4	24.5	24.6	94.8	0.2	11.9	10.7	95.8
	1998-2002年	1.0	40.1	36.8	104.0	0.0	12.6	11.6	87.0
	2003-2007年	1.2	43.2	38.3	109.0	0.6	16.0	13.3	109.9
	2008-2012年	1.2	40.1	36.0	107.9	0.2	13.8	12.7	95.7

#:　死亡率、年齢調整死亡率、標準化死亡比はベイズ推定値

第7表　市区町村・性別の自殺の推移：自殺死亡数、死亡率、年齢調整死亡率、標準化死亡比

（2013年3月31日現在の市区町村 ; 10歳以上）

		男				女			
		自殺死亡数 1年当り	死亡率# 10万対	年齢調整死亡率# 10万対	標準化死亡比# ×100	自殺死亡数 1年当り	死亡率# 10万対	年齢調整死亡率# 10万対	標準化死亡比# ×100
福島県 矢吹町(7466)									
	1983-1987年	1.8	27.7	30.8	89.5	2.8	25.0	19.7	147.1
	1988-1992年	2.2	26.1	25.5	105.5	0.8	12.0	11.7	86.9
	1993-1997年	2.2	26.3	25.1	100.6	1.2	13.2	10.4	103.7
	1998-2002年	3.4	39.5	35.9	101.7	1.6	16.4	13.2	108.5
	2003-2007年	4.0	44.1	39.3	110.5	1.2	14.4	12.8	98.9
	2008-2012年	4.2	43.7	37.2	116.8	0.2	10.7	10.5	75.0
福島県 棚倉町(7481)									
	1983-1987年	3.6	42.8	38.6	130.8	1.6	18.4	16.2	110.0
	1988-1992年	3.2	35.5	29.8	137.5	1.2	15.0	12.9	101.5
	1993-1997年	1.6	24.4	24.0	93.7	1.4	15.0	11.0	114.6
	1998-2002年	2.2	34.9	34.2	91.2	1.2	15.4	12.0	102.0
	2003-2007年	5.2	58.8	46.3	146.7	2.0	18.9	14.4	127.6
	2008-2012年	2.2	35.4	34.2	95.8	2.2	19.2	14.9	130.8
福島県 矢祭町(7482)									
	1983-1987年	1.6	37.4	35.1	113.0	0.6	16.1	14.9	97.6
	1988-1992年	1.0	26.7	25.2	104.4	0.4	13.4	12.4	92.7
	1993-1997年	1.0	27.7	25.1	103.8	0.6	13.7	11.7	104.6
	1998-2002年	1.2	38.9	35.1	99.3	0.6	15.5	12.4	101.6
	2003-2007年	1.8	46.5	37.9	115.1	0.8	16.3	13.2	110.6
	2008-2012年	1.2	38.2	35.1	102.0	0.4	14.3	12.7	98.1
福島県 塙町(7483)									
	1983-1987年	3.4	47.5	40.0	140.4	1.0	16.9	15.3	100.9
	1988-1992年	1.0	22.6	23.3	90.4	1.0	15.8	12.9	104.2
	1993-1997年	2.6	36.4	29.4	133.3	1.4	17.0	12.4	125.4
	1998-2002年	2.4	43.0	36.3	109.3	1.0	16.2	12.5	105.0
	2003-2007年	4.0	59.6	44.4	146.6	1.0	15.9	13.3	107.8
	2008-2012年	2.4	42.7	36.1	113.1	0.8	15.0	13.1	102.9
福島県 鮫川村(7484)									
	1983-1987年	0.8	32.4	32.8	101.3	0.4	16.0	15.2	98.8
	1988-1992年	0.6	25.2	24.4	101.0	0.8	18.2	14.4	119.3
	1993-1997年	1.0	30.8	26.3	115.1	0.8	16.4	12.1	123.2
	1998-2002年	2.4	56.3	41.0	140.7	0.6	16.8	12.7	109.9
	2003-2007年	0.8	40.0	37.1	100.7	0.6	16.3	13.8	111.1
	2008-2012年	0.0	30.8	31.9	83.8	0.2	14.1	12.4	97.5
福島県 石川町(7501)									
	1983-1987年	2.6	30.1	32.1	95.5	1.0	13.2	13.7	83.4
	1988-1992年	1.6	20.5	22.5	85.2	1.4	14.4	12.9	98.5
	1993-1997年	3.6	33.4	28.4	125.4	1.8	15.5	11.9	117.7
	1998-2002年	3.8	41.2	36.6	105.7	0.6	11.4	11.0	78.0
	2003-2007年	3.4	40.0	37.2	100.4	1.8	16.6	13.0	113.0
	2008-2012年	3.4	39.6	35.5	105.6	2.0	17.4	14.6	118.7

#:　死亡率、年齢調整死亡率、標準化死亡比はベイズ推定値

第7表　市区町村・性別の自殺の推移：自殺死亡数、死亡率、年齢調整死亡率、標準化死亡比

（2013年3月31日現在の市区町村 ; 10歳以上）

		男				女			
		自殺死亡数	死亡率#	年齢調整死亡率#	標準化死亡比#	自殺死亡数	死亡率#	年齢調整死亡率#	標準化死亡比#
		1年当り	10万対	10万対	×100	1年当り	10万対	10万対	×100
福島県 玉川村(7502)									
	1983-1987年	1.0	31.6	32.7	100.7	1.0	19.6	16.7	116.6
	1988-1992年	1.6	32.5	27.7	127.5	1.0	18.3	14.0	121.4
	1993-1997年	1.6	33.0	28.1	124.3	0.6	13.7	11.0	107.2
	1998-2002年	1.2	37.8	36.1	98.4	0.2	13.0	11.8	88.9
	2003-2007年	2.6	53.1	43.3	132.5	0.4	13.9	12.6	96.9
	2008-2012年	2.2	45.1	37.6	119.9	0.8	16.0	14.2	109.7
福島県 平田村(7503)									
	1983-1987年	0.8	28.0	31.1	91.1	0.8	17.4	15.5	107.4
	1988-1992年	1.0	25.6	24.9	103.9	2.0	25.6	17.1	161.8
	1993-1997年	2.0	35.6	29.2	133.1	0.8	14.8	11.7	114.9
	1998-2002年	3.4	57.8	43.2	145.8	0.8	16.5	13.8	109.4
	2003-2007年	3.0	57.3	42.4	141.9	0.4	14.0	12.5	96.7
	2008-2012年	2.2	45.5	38.2	120.6	0.8	16.1	13.1	110.1
福島県 浅川町(7504)									
	1983-1987年	1.4	35.6	34.3	111.2	0.4	14.8	14.5	93.3
	1988-1992年	1.8	34.5	28.5	133.0	1.0	18.2	14.1	120.4
	1993-1997年	1.2	29.3	26.8	110.2	0.8	15.1	11.5	115.5
	1998-2002年	1.0	36.1	34.0	93.7	0.4	14.3	12.2	95.5
	2003-2007年	2.0	47.4	39.8	118.5	0.8	16.3	13.1	111.0
	2008-2012年	0.6	32.5	32.0	88.4	0.4	14.2	12.4	98.1
福島県 古殿町(7505)									
	1983-1987年	0.8	28.7	31.0	90.9	1.8	25.6	19.1	144.0
	1988-1992年	1.0	26.3	25.5	104.0	1.6	23.2	16.1	144.8
	1993-1997年	1.4	31.2	27.4	116.3	0.6	13.8	11.0	106.6
	1998-2002年	2.2	48.6	38.6	122.6	0.8	17.0	13.3	110.6
	2003-2007年	1.4	42.3	37.5	105.8	1.0	17.7	13.5	119.3
	2008-2012年	1.0	36.9	33.4	98.9	1.6	20.1	16.3	136.0
福島県 三春町(7521)									
	1983-1987年	2.0	28.1	30.8	89.5	1.8	18.4	16.2	109.8
	1988-1992年	1.4	20.5	21.9	84.2	2.0	18.4	13.7	120.5
	1993-1997年	1.6	22.0	22.6	85.5	1.4	13.8	10.5	106.6
	1998-2002年	3.6	40.1	37.2	103.4	0.6	11.4	10.4	78.3
	2003-2007年	2.4	33.0	32.8	83.4	1.0	13.2	11.9	91.6
	2008-2012年	4.0	42.8	36.7	113.8	2.4	18.7	15.8	127.3
福島県 小野町(7522)									
	1983-1987年	2.8	40.0	35.9	122.5	0.6	13.4	13.8	85.6
	1988-1992年	1.4	24.8	24.2	99.3	2.0	21.6	15.9	138.5
	1993-1997年	1.8	28.6	26.3	108.0	2.2	20.9	13.9	153.1
	1998-2002年	1.6	34.7	34.2	90.4	0.4	12.4	11.1	84.0
	2003-2007年	3.6	53.0	42.1	131.8	3.0	25.2	16.0	166.8
	2008-2012年	2.4	41.0	36.9	109.2	1.0	15.4	14.5	105.7

#:　死亡率、年齢調整死亡率、標準化死亡比はベイズ推定値

第7表　市区町村・性別の自殺の推移：自殺死亡数、死亡率、年齢調整死亡率、標準化死亡比

（2013年3月31日現在の市区町村 ; 10歳以上）

		男				女			
		自殺死亡数 1年当り	死亡率# 10万対	年齢調整死亡率# 10万対	標準化死亡比# ×100	自殺死亡数 1年当り	死亡率# 10万対	年齢調整死亡率# 10万対	標準化死亡比# ×100
福島県 広野町(7541)									
	1983-1987年	0.8	32.7	32.8	103.1	1.4	24.5	19.0	141.0
	1988-1992年	1.6	35.5	28.9	135.9	0.8	18.0	14.2	119.2
	1993-1997年	0.6	25.7	25.2	98.1	0.2	11.6	10.2	93.4
	1998-2002年	0.4	32.8	33.6	86.2	0.2	13.7	12.2	92.6
	2003-2007年	0.8	37.5	35.4	95.1	0.2	13.5	11.9	93.8
	2008-2012年	0.8	36.1	34.3	97.9	0.0	12.7	12.0	88.7
福島県 楢葉町(7542)									
	1983-1987年	2.6	46.7	39.2	139.9	1.8	24.9	19.1	142.1
	1988-1992年	1.6	31.6	27.5	122.8	1.2	19.3	14.6	125.5
	1993-1997年	1.2	28.4	26.2	107.1	0.6	13.3	10.8	103.8
	1998-2002年	1.6	40.6	36.4	104.1	0.6	15.1	12.4	100.3
	2003-2007年	2.0	45.4	37.6	113.6	0.6	14.8	12.5	101.6
	2008-2012年	0.8	33.3	32.7	90.2	0.2	13.0	12.1	90.2
福島県 富岡町(7543)									
	1983-1987年	2.0	30.5	32.2	98.5	0.8	14.4	14.5	92.8
	1988-1992年	2.0	26.8	25.3	109.0	2.0	20.8	16.0	137.8
	1993-1997年	2.0	27.2	25.4	105.0	0.8	12.1	10.7	97.5
	1998-2002年	4.4	50.1	40.4	128.8	2.0	19.7	14.2	128.4
	2003-2007年	2.6	37.8	35.7	95.8	1.0	14.4	12.8	99.9
	2008-2012年	2.4	35.0	32.8	95.0	0.4	12.0	10.8	84.4
福島県 川内村(7544)									
	1983-1987年	0.8	34.7	33.6	107.3	0.4	16.8	15.3	102.5
	1988-1992年	1.0	31.3	26.7	120.7	0.6	17.3	13.6	114.4
	1993-1997年	1.0	32.1	27.1	118.7	0.2	12.5	10.5	97.9
	1998-2002年	0.4	36.3	35.0	93.7	0.2	14.7	12.5	97.6
	2003-2007年	0.8	42.5	37.2	106.0	0.4	15.6	12.7	106.6
	2008-2012年	0.6	38.0	34.4	101.6	0.0	13.5	12.5	93.3
福島県 大熊町(7545)									
	1983-1987年	2.0	38.3	35.9	119.2	1.0	18.6	16.4	113.8
	1988-1992年	1.4	27.3	25.6	109.4	0.8	15.5	13.1	107.3
	1993-1997年	1.2	25.9	24.7	99.5	0.4	11.4	10.2	92.4
	1998-2002年	2.0	40.0	35.6	103.3	0.6	14.2	11.9	96.0
	2003-2007年	2.0	40.2	36.5	101.4	1.6	18.9	14.4	128.4
	2008-2012年	1.8	36.3	33.7	97.9	0.4	13.0	12.0	90.8
福島県 双葉町(7546)									
	1983-1987年	1.2	32.8	33.0	103.6	0.4	14.6	14.6	92.6
	1988-1992年	0.6	22.2	23.2	91.2	0.2	11.8	11.6	85.2
	1993-1997年	0.8	25.2	24.8	96.9	0.8	14.9	11.8	114.1
	1998-2002年	0.6	32.0	32.7	84.3	0.4	14.2	11.9	94.9
	2003-2007年	1.2	39.0	37.4	98.1	0.0	11.8	11.4	82.8
	2008-2012年	1.0	35.9	33.7	96.6	0.6	15.1	12.7	103.5

#:　死亡率、年齢調整死亡率、標準化死亡比はベイズ推定値

第7表　市区町村・性別の自殺の推移：自殺死亡数、死亡率、年齢調整死亡率、標準化死亡比

（2013年3月31日現在の市区町村 ; 10歳以上）

		男				女			
		自殺死亡数 1年当り	死亡率# 10万対	年齢調整死亡率# 10万対	標準化死亡比# ×100	自殺死亡数 1年当り	死亡率# 10万対	年齢調整死亡率# 10万対	標準化死亡比# ×100
福島県 浪江町(7547)									
	1983-1987年	2.8	30.2	31.5	95.2	1.6	15.7	14.9	96.0
	1988-1992年	4.8	39.0	31.8	150.3	1.2	12.7	11.5	88.3
	1993-1997年	2.4	25.1	24.1	95.7	1.0	11.0	10.1	87.6
	1998-2002年	7.2	58.8	45.8	147.7	2.0	16.8	13.3	110.2
	2003-2007年	5.6	51.4	41.5	126.9	1.2	13.4	11.6	92.7
	2008-2012年	4.4	42.4	34.7	112.3	1.8	15.8	12.5	108.4
福島県 葛尾村(7548)									
	1983-1987年	0.8	38.7	35.5	118.2	0.4	18.3	16.5	110.9
	1988-1992年	0.2	24.5	24.4	99.1	0.2	15.0	12.9	103.2
	1993-1997年	1.0	35.6	29.0	130.7	0.2	13.3	10.9	104.4
	1998-2002年	0.4	39.9	36.0	102.5	0.0	14.1	12.2	94.7
	2003-2007年	0.6	43.9	37.9	109.9	0.4	16.4	13.1	111.5
	2008-2012年	0.2	36.2	34.6	97.7	0.0	13.9	12.7	96.5
福島県 新地町(7561)									
	1983-1987年	1.0	29.7	31.8	94.1	0.8	17.1	15.5	103.2
	1988-1992年	0.8	23.2	23.6	93.8	1.0	17.4	13.6	114.4
	1993-1997年	1.2	27.6	25.2	103.8	0.8	14.4	11.0	109.8
	1998-2002年	1.0	34.1	34.3	88.5	0.2	12.4	11.5	84.5
	2003-2007年	0.8	32.6	32.8	82.8	0.8	15.6	13.1	106.5
	2008-2012年	1.0	34.3	33.2	92.7	0.2	12.8	12.2	89.1
福島県 飯舘村(7564)									
	1983-1987年	1.0	30.4	31.7	96.1	0.8	17.8	15.7	107.7
	1988-1992年	1.0	26.1	25.0	104.4	0.8	16.7	13.3	111.5
	1993-1997年	2.2	38.3	29.6	141.0	0.2	11.0	9.9	88.8
	1998-2002年	2.6	51.9	41.8	130.3	1.2	19.4	13.7	124.8
	2003-2007年	1.6	43.9	36.2	109.4	1.0	17.6	13.7	119.1
	2008-2012年	1.6	41.7	36.4	110.4	0.2	13.5	12.3	93.1
茨城県 水戸市(8201)									
	1983-1987年	28.8	27.9	29.6	91.3	16.8	15.3	15.6	101.7
	1988-1992年	21.8	20.2	21.1	84.3	16.0	13.8	12.9	102.6
	1993-1997年	25.0	22.5	22.0	87.6	11.4	9.9	9.0	82.2
	1998-2002年	41.2	36.5	33.9	95.4	17.0	14.3	12.9	98.1
	2003-2007年	44.0	38.8	37.3	98.7	21.4	17.3	15.3	120.8
	2008-2012年	42.4	36.9	34.9	100.2	20.8	16.6	15.6	115.6
茨城県 日立市(8202)									
	1983-1987年	19.8	22.0	24.6	72.6	13.2	14.3	14.8	96.7
	1988-1992年	18.0	19.4	20.2	80.4	10.4	11.3	10.7	82.9
	1993-1997年	17.8	19.3	19.6	74.0	9.4	10.3	9.2	82.8
	1998-2002年	28.6	31.5	29.7	80.6	13.0	14.2	12.4	94.5
	2003-2007年	32.8	36.9	35.4	93.0	11.6	13.1	12.7	90.3
	2008-2012年	25.8	30.2	29.4	81.8	12.6	14.4	12.0	99.5

#:　死亡率、年齢調整死亡率、標準化死亡比はベイズ推定値

第7表　市区町村・性別の自殺の推移：自殺死亡数、死亡率、年齢調整死亡率、標準化死亡比

（2013年3月31日現在の市区町村 ; 10歳以上）

		男				女			
		自殺死亡数 1年当り	死亡率# 10万対	年齢調整死亡率# 10万対	標準化死亡比# ×100	自殺死亡数 1年当り	死亡率# 10万対	年齢調整死亡率# 10万対	標準化死亡比# ×100
茨城県 土浦市(8203)									
	1983-1987年	14.8	27.6	29.8	89.9	9.2	16.4	16.4	108.4
	1988-1992年	13.2	22.4	22.9	93.3	9.8	15.9	14.7	117.1
	1993-1997年	17.6	28.0	26.5	107.5	8.4	13.2	12.0	107.9
	1998-2002年	25.8	40.3	37.0	103.6	10.2	15.7	13.3	106.4
	2003-2007年	24.2	38.0	35.8	95.9	8.8	13.8	12.7	95.8
	2008-2012年	24.0	37.6	36.2	101.3	7.2	11.9	11.4	82.6
茨城県 古河市(8204)									
	1983-1987年	16.2	29.9	32.2	99.0	8.4	15.4	15.8	104.8
	1988-1992年	12.6	21.2	22.6	89.9	9.2	15.1	14.2	114.8
	1993-1997年	16.2	25.3	25.0	99.0	7.8	12.2	10.6	103.9
	1998-2002年	24.4	37.6	34.8	97.4	10.2	15.4	13.1	107.9
	2003-2007年	24.4	37.7	35.1	95.1	7.6	12.1	11.1	85.9
	2008-2012年	26.6	40.7	37.3	109.2	10.4	15.7	13.3	109.5
茨城県 石岡市(8205)									
	1983-1987年	11.0	33.3	33.9	104.1	5.0	14.8	14.3	92.6
	1988-1992年	6.8	20.5	21.2	82.7	4.4	12.6	11.6	88.1
	1993-1997年	8.6	24.2	23.5	91.4	4.4	11.9	10.8	93.8
	1998-2002年	15.4	41.7	37.8	105.6	6.8	17.1	14.4	112.5
	2003-2007年	18.0	48.3	45.8	120.3	3.8	11.3	10.4	78.2
	2008-2012年	9.0	27.7	28.3	74.2	3.2	10.6	9.9	73.6
茨城県 結城市(8207)									
	1983-1987年	5.6	27.1	30.1	88.4	3.0	14.1	14.3	92.5
	1988-1992年	4.0	19.2	21.2	80.2	4.4	17.4	14.5	123.1
	1993-1997年	7.2	29.7	28.0	113.3	3.0	12.5	10.4	101.0
	1998-2002年	10.2	42.5	39.6	108.4	2.6	12.3	11.0	83.8
	2003-2007年	9.2	39.4	37.8	98.7	4.4	17.0	13.6	116.9
	2008-2012年	9.4	39.6	35.8	105.8	3.0	13.5	11.9	93.3
茨城県 龍ケ崎市(8208)									
	1983-1987年	5.2	26.4	28.8	86.8	2.0	11.5	12.6	76.5
	1988-1992年	5.8	23.2	24.0	97.8	3.0	12.6	12.1	93.0
	1993-1997年	7.8	25.5	25.1	101.6	4.0	13.2	11.3	110.2
	1998-2002年	11.6	34.8	33.8	93.0	4.8	14.5	12.9	102.4
	2003-2007年	12.2	35.5	34.7	91.4	5.8	15.9	13.3	113.3
	2008-2012年	12.0	34.2	33.5	93.4	5.0	14.1	12.3	99.3
茨城県 下妻市(8210)									
	1983-1987年	5.6	32.0	33.5	100.8	1.6	11.3	12.2	72.1
	1988-1992年	3.6	20.8	21.9	85.3	2.8	14.7	12.3	100.6
	1993-1997年	4.2	22.7	23.1	87.6	2.4	12.3	10.4	97.3
	1998-2002年	7.6	37.9	34.9	98.2	2.4	13.0	11.7	88.1
	2003-2007年	9.6	45.8	39.6	115.1	2.4	12.9	11.6	90.1
	2008-2012年	7.6	38.0	36.4	102.2	2.4	13.2	12.6	92.0

#:　死亡率、年齢調整死亡率、標準化死亡比はベイズ推定値

第7表　市区町村・性別の自殺の推移：自殺死亡数、死亡率、年齢調整死亡率、標準化死亡比

（2013年3月31日現在の市区町村 ; 10歳以上）

	男				女			
	自殺死亡数 1年当り	死亡率# 10万対	年齢調整死亡率# 10万対	標準化死亡比# ×100	自殺死亡数 1年当り	死亡率# 10万対	年齢調整死亡率# 10万対	標準化死亡比# ×100
茨城県 常総市(8211)								
1983-1987年	9.6	35.2	34.9	110.3	7.2	23.5	20.3	140.3
1988-1992年	5.6	20.9	22.6	85.2	4.0	14.0	11.9	96.1
1993-1997年	8.8	29.8	27.3	112.4	5.4	16.8	12.4	129.1
1998-2002年	10.4	36.8	33.8	93.9	5.2	16.9	13.4	110.8
2003-2007年	14.0	47.6	43.1	118.4	4.8	15.8	12.7	108.1
2008-2012年	9.6	34.8	31.8	93.4	4.0	14.1	12.2	97.3
茨城県 常陸太田市(8212)								
1983-1987年	9.2	35.5	34.3	105.4	5.4	18.9	15.8	106.1
1988-1992年	7.0	26.6	25.5	100.6	4.4	15.5	12.4	97.6
1993-1997年	5.2	21.0	20.9	77.3	3.8	13.1	10.8	96.9
1998-2002年	7.2	29.2	30.1	73.8	3.8	13.7	11.8	88.6
2003-2007年	12.6	46.0	43.6	113.5	2.4	10.5	10.2	72.4
2008-2012年	10.6	40.5	36.6	106.4	3.8	14.2	12.4	96.9
茨城県 高萩市(8214)								
1983-1987年	4.2	30.2	32.6	96.7	1.8	13.5	14.1	87.7
1988-1992年	2.0	16.9	20.4	71.1	1.8	12.4	11.4	89.5
1993-1997年	3.0	21.6	22.6	82.9	1.0	8.8	8.7	72.8
1998-2002年	7.0	43.5	38.3	109.9	2.2	14.3	11.9	95.5
2003-2007年	6.8	44.5	39.6	110.2	2.0	13.7	12.2	94.5
2008-2012年	6.2	41.7	35.9	110.6	2.8	16.5	13.0	112.9
茨城県 北茨城市(8215)								
1983-1987年	8.2	36.8	36.2	114.3	3.4	15.5	14.7	95.7
1988-1992年	3.6	18.4	20.2	75.0	2.4	11.6	10.6	81.5
1993-1997年	7.0	29.7	27.6	112.1	3.8	15.0	11.6	116.4
1998-2002年	7.8	35.4	34.0	90.6	4.4	17.4	13.9	114.3
2003-2007年	10.6	46.1	41.4	114.4	4.0	16.3	12.7	111.1
2008-2012年	10.2	44.8	39.6	118.5	3.0	14.0	13.1	96.4
茨城県 笠間市(8216)								
1983-1987年	12.2	37.6	36.6	118.2	4.4	13.8	13.4	86.0
1988-1992年	7.6	23.1	23.0	93.4	8.0	21.0	16.7	142.2
1993-1997年	11.0	30.5	28.1	115.4	4.2	11.7	10.1	92.9
1998-2002年	13.2	37.1	35.7	94.8	4.2	12.1	10.9	81.8
2003-2007年	18.4	49.6	44.4	123.8	4.6	12.8	11.5	89.0
2008-2012年	13.2	37.5	34.3	100.3	6.4	16.3	13.8	112.4
茨城県 取手市(8217)								
1983-1987年	10.2	23.6	26.9	80.3	6.2	13.9	15.1	99.8
1988-1992年	10.4	21.3	23.0	92.0	6.6	13.1	13.3	104.0
1993-1997年	9.4	19.0	19.3	74.3	6.0	11.4	10.3	97.8
1998-2002年	13.0	26.7	26.2	68.0	6.6	12.9	10.9	89.2
2003-2007年	16.4	33.5	32.5	83.3	8.8	16.4	14.6	113.6
2008-2012年	16.4	33.7	32.4	90.4	6.6	13.3	12.4	92.0

#:　死亡率、年齢調整死亡率、標準化死亡比はベイズ推定値

第7表　市区町村・性別の自殺の推移：自殺死亡数、死亡率、年齢調整死亡率、標準化死亡比

（2013年3月31日現在の市区町村 ; 10歳以上）

		男				女			
		自殺死亡数 1年当り	死亡率# 10万対	年齢調整死亡率# 10万対	標準化死亡比# ×100	自殺死亡数 1年当り	死亡率# 10万対	年齢調整死亡率# 10万対	標準化死亡比# ×100
茨城県 牛久市(8219)									
	1983-1987年	5.0	24.8	29.8	84.4	2.6	13.0	14.7	93.0
	1988-1992年	5.0	20.0	22.1	87.4	3.2	12.5	12.5	99.7
	1993-1997年	7.0	24.2	23.9	95.0	3.6	12.1	10.4	104.5
	1998-2002年	11.4	35.9	33.9	92.1	4.8	14.6	13.1	102.3
	2003-2007年	12.4	36.6	32.8	92.2	6.2	16.8	14.2	117.3
	2008-2012年	11.8	33.2	31.5	89.8	4.0	12.1	12.7	84.9
茨城県 つくば市(8220)									
	1983-1987年	17.2	27.6	30.7	90.8	12.4	20.2	19.1	130.3
	1988-1992年	15.2	20.8	22.2	90.8	8.2	12.1	12.0	92.7
	1993-1997年	18.6	23.1	23.4	94.8	10.0	13.0	11.6	112.7
	1998-2002年	29.0	34.1	33.8	93.9	11.6	14.4	12.6	103.5
	2003-2007年	27.4	31.0	30.8	82.4	9.0	11.1	10.5	80.8
	2008-2012年	29.4	31.7	30.7	88.2	12.6	14.1	13.0	100.3
茨城県 ひたちなか市(8221)									
	1983-1987年	15.8	28.2	31.3	94.0	9.8	16.8	16.9	116.1
	1988-1992年	11.8	19.6	21.1	83.7	6.4	10.9	11.0	85.2
	1993-1997年	14.4	22.6	22.8	88.6	5.8	9.6	9.3	82.1
	1998-2002年	23.6	35.5	33.4	93.2	7.0	11.3	10.6	79.6
	2003-2007年	23.2	34.3	33.0	88.1	9.6	14.2	12.4	101.0
	2008-2012年	26.6	37.8	36.1	103.5	6.6	10.5	10.3	74.9
茨城県 鹿嶋市(8222)									
	1983-1987年	7.8	32.8	33.7	109.9	2.2	11.7	13.3	82.6
	1988-1992年	4.2	18.0	20.9	78.0	3.2	13.4	12.9	101.8
	1993-1997年	8.4	29.5	27.6	115.3	3.2	12.5	10.8	104.7
	1998-2002年	15.4	50.9	43.8	129.7	2.8	11.9	11.2	83.0
	2003-2007年	15.0	48.8	43.1	121.3	4.8	16.2	13.3	112.9
	2008-2012年	13.6	42.7	38.1	115.1	4.0	14.1	13.2	98.2
茨城県 潮来市(8223)									
	1983-1987年	3.8	30.5	31.8	97.8	1.2	11.8	12.8	79.0
	1988-1992年	3.4	25.4	24.8	103.1	1.0	10.0	10.4	75.2
	1993-1997年	3.6	26.1	25.1	99.6	2.0	13.3	11.1	106.3
	1998-2002年	6.8	45.4	39.8	115.2	2.6	16.5	13.8	110.3
	2003-2007年	6.6	44.9	38.5	111.7	1.4	12.1	11.4	85.1
	2008-2012年	5.8	40.3	37.5	107.4	2.8	16.8	14.2	115.7
茨城県 守谷市(8224)									
	1983-1987年	1.8	23.4	29.1	79.1	1.4	14.9	15.0	99.7
	1988-1992年	2.8	20.2	23.3	88.2	1.4	11.0	11.5	88.5
	1993-1997年	2.2	15.2	18.7	63.3	1.4	9.1	9.3	82.3
	1998-2002年	4.8	25.6	28.0	69.1	1.4	9.5	9.9	70.9
	2003-2007年	7.0	31.1	32.1	80.0	1.2	8.6	9.3	63.9
	2008-2012年	9.8	36.0	34.0	98.4	3.4	13.3	12.5	94.7

#:　死亡率、年齢調整死亡率、標準化死亡比はベイズ推定値

第7表　市区町村・性別の自殺の推移：自殺死亡数、死亡率、年齢調整死亡率、標準化死亡比

（2013年3月31日現在の市区町村 ; 10歳以上）

	男				女			
	自殺死亡数 1年当り	死亡率# 10万対	年齢調整死亡率# 10万対	標準化死亡比# ×100	自殺死亡数 1年当り	死亡率# 10万対	年齢調整死亡率# 10万対	標準化死亡比# ×100
茨城県 常陸大宮市(8225)								
1983-1987年	6.4	30.3	30.2	91.2	6.8	25.8	20.1	141.8
1988-1992年	6.6	29.2	27.6	110.7	5.6	21.7	16.2	133.6
1993-1997年	5.6	26.0	23.9	95.4	4.2	16.5	11.3	119.9
1998-2002年	7.6	36.2	34.4	91.1	4.8	18.9	14.6	119.2
2003-2007年	7.2	35.2	35.0	87.3	3.6	15.5	12.5	104.0
2008-2012年	7.8	37.9	35.5	100.0	1.6	10.7	10.0	73.8
茨城県 那珂市(8226)								
1983-1987年	5.0	27.0	29.2	85.8	3.0	14.9	14.6	94.3
1988-1992年	4.6	21.9	23.1	88.4	3.2	13.9	12.6	98.0
1993-1997年	6.2	26.4	25.0	99.6	3.0	12.2	11.2	97.9
1998-2002年	8.0	34.5	32.9	87.9	4.2	15.9	13.3	106.3
2003-2007年	8.8	37.1	36.3	92.5	4.4	16.2	14.6	111.2
2008-2012年	11.6	45.2	42.1	120.4	4.8	16.9	14.5	116.3
茨城県 筑西市(8227)								
1983-1987年	19.4	39.4	39.2	125.1	8.0	16.2	15.5	101.8
1988-1992年	12.4	24.4	24.8	99.6	7.4	14.3	13.2	100.4
1993-1997年	13.0	25.2	24.7	96.6	7.0	13.2	11.6	104.3
1998-2002年	22.6	43.5	40.0	111.2	8.0	15.2	13.0	101.3
2003-2007年	21.4	42.5	39.4	106.2	6.8	13.6	11.1	93.5
2008-2012年	17.8	36.8	35.8	98.5	6.8	13.9	12.3	96.2
茨城県 坂東市(8228)								
1983-1987年	7.8	31.9	33.2	103.2	4.4	17.4	16.4	109.8
1988-1992年	7.2	27.3	26.8	111.7	3.4	13.5	12.2	96.6
1993-1997年	9.0	32.4	29.8	123.7	5.4	18.2	14.3	142.3
1998-2002年	15.0	53.2	45.6	136.0	3.4	13.7	11.2	92.5
2003-2007年	13.0	48.2	42.9	120.7	4.4	16.2	13.0	111.7
2008-2012年	10.2	39.3	37.4	105.3	4.2	15.8	11.6	109.3
茨城県 稲敷市(8229)								
1983-1987年	7.0	36.5	36.0	110.6	3.4	17.0	15.1	100.1
1988-1992年	4.6	23.6	23.4	92.6	2.6	13.1	12.1	87.3
1993-1997年	6.4	28.2	25.9	105.6	2.8	12.4	10.1	95.5
1998-2002年	11.0	46.3	41.3	116.9	4.0	16.4	12.8	107.5
2003-2007年	10.4	45.6	38.9	112.8	3.6	15.4	12.3	104.7
2008-2012年	9.8	43.4	37.5	114.4	3.2	14.6	12.7	100.2
茨城県 かすみがうら市(8230)								
1983-1987年	4.2	25.8	28.4	83.3	2.6	15.2	14.8	96.2
1988-1992年	5.0	25.7	25.6	104.9	2.8	14.7	13.1	104.0
1993-1997年	4.4	22.9	23.1	88.4	3.4	15.5	13.7	122.7
1998-2002年	7.0	35.5	33.3	91.0	2.2	12.5	11.6	85.5
2003-2007年	7.8	39.2	36.2	97.9	3.6	16.6	13.5	113.7
2008-2012年	7.0	36.1	34.4	97.0	2.2	12.8	11.4	88.9

#:　死亡率、年齢調整死亡率、標準化死亡比はベイズ推定値

第7表　市区町村・性別の自殺の推移：自殺死亡数、死亡率、年齢調整死亡率、標準化死亡比

（2013年3月31日現在の市区町村 ; 10歳以上）

		男				女			
		自殺死亡数 1年当り	死亡率# 10万対	年齢調整死亡率# 10万対	標準化死亡比# ×100	自殺死亡数 1年当り	死亡率# 10万対	年齢調整死亡率# 10万対	標準化死亡比# ×100
茨城県 桜川市(8231)									
	1983-1987年	8.6	38.0	36.7	117.8	5.4	21.5	18.0	125.6
	1988-1992年	7.2	30.7	28.3	121.0	3.8	15.7	12.9	104.0
	1993-1997年	8.8	36.0	30.9	135.0	4.4	16.7	12.5	125.4
	1998-2002年	9.2	41.0	36.3	104.9	4.4	17.5	12.9	113.3
	2003-2007年	8.4	39.3	35.9	98.2	3.6	15.4	12.9	104.7
	2008-2012年	7.2	35.7	33.7	95.1	4.4	17.7	15.2	120.9
茨城県 神栖市(8232)									
	1983-1987年	8.8	29.1	32.0	96.7	3.8	13.5	14.3	93.0
	1988-1992年	7.6	22.9	23.8	97.0	4.0	12.7	12.4	97.0
	1993-1997年	13.2	34.3	31.7	133.7	3.4	10.4	9.8	89.4
	1998-2002年	17.0	42.9	39.1	111.5	4.8	13.5	12.4	95.4
	2003-2007年	20.6	49.3	42.5	124.4	6.0	15.3	12.6	108.8
	2008-2012年	15.2	36.2	33.1	98.3	4.0	11.5	10.4	81.5
茨城県 行方市(8233)									
	1983-1987年	4.6	26.7	28.5	82.7	3.0	15.9	15.0	94.4
	1988-1992年	6.4	31.9	29.6	123.0	2.6	13.8	12.6	91.7
	1993-1997年	5.0	26.7	26.1	99.7	2.6	13.2	11.3	100.1
	1998-2002年	7.0	38.2	35.7	97.3	3.0	15.4	13.3	100.2
	2003-2007年	6.2	36.0	35.2	89.4	2.6	14.3	11.9	97.3
	2008-2012年	6.6	38.5	35.5	101.5	2.0	13.0	11.9	89.4
茨城県 鉾田市(8234)									
	1983-1987年	8.4	38.5	37.2	119.4	5.2	21.8	18.9	129.7
	1988-1992年	5.8	26.4	25.2	104.9	4.0	16.9	13.7	113.3
	1993-1997年	6.2	27.4	26.0	103.6	3.6	14.6	10.8	112.1
	1998-2002年	10.0	43.0	38.6	109.2	3.8	15.8	13.2	103.4
	2003-2007年	13.4	55.3	47.9	136.3	4.0	16.2	13.2	109.7
	2008-2012年	12.2	50.0	40.3	131.4	4.2	16.8	14.6	114.3
茨城県 つくばみらい市(8235)									
	1983-1987年	5.8	35.7	35.9	114.8	3.8	20.8	18.4	131.1
	1988-1992年	4.2	24.8	24.5	102.7	2.2	13.2	12.3	96.7
	1993-1997年	5.4	29.0	26.5	110.3	2.4	12.9	10.9	104.5
	1998-2002年	6.8	37.9	34.1	96.0	2.4	13.8	11.7	93.4
	2003-2007年	8.8	45.9	39.9	114.4	2.0	12.4	10.5	86.4
	2008-2012年	4.6	27.3	28.7	74.4	3.2	15.2	13.3	105.1
茨城県 小美玉市(8236)									
	1983-1987年	7.0	35.6	35.4	112.6	3.6	17.6	16.2	109.9
	1988-1992年	5.6	26.0	25.7	106.1	3.4	15.6	13.4	108.9
	1993-1997年	7.2	30.1	28.2	115.3	2.0	10.1	9.3	82.8
	1998-2002年	8.8	37.5	35.0	97.2	3.6	15.3	13.7	103.0
	2003-2007年	9.4	39.4	36.8	99.7	3.2	14.0	12.3	97.3
	2008-2012年	8.8	37.3	35.2	100.5	2.8	13.1	11.5	91.6

#:　死亡率、年齢調整死亡率、標準化死亡比はベイズ推定値

第7表　市区町村・性別の自殺の推移：自殺死亡数、死亡率、年齢調整死亡率、標準化死亡比

（2013年3月31日現在の市区町村 ; 10歳以上）

		男				女			
		自殺死亡数 1年当り	死亡率# 10万対	年齢調整死亡率# 10万対	標準化死亡比# ×100	自殺死亡数 1年当り	死亡率# 10万対	年齢調整死亡率# 10万対	標準化死亡比# ×100
茨城県 茨城町(8302)									
	1983-1987年	6.2	38.8	37.0	121.3	3.0	18.4	16.3	112.0
	1988-1992年	4.0	25.4	24.6	102.4	3.0	17.2	13.9	117.4
	1993-1997年	3.2	22.1	22.9	84.8	1.8	11.7	10.3	92.8
	1998-2002年	6.6	40.8	36.8	103.9	3.4	18.2	14.2	118.9
	2003-2007年	7.6	45.8	40.8	114.1	2.6	15.3	12.2	104.0
	2008-2012年	6.6	40.7	36.5	108.4	2.2	14.1	14.2	96.7
茨城県 大洗町(8309)									
	1983-1987年	2.8	31.5	32.6	99.2	1.4	15.2	14.5	93.9
	1988-1992年	1.8	22.0	23.2	89.7	1.8	16.6	13.3	111.3
	1993-1997年	1.6	21.7	22.5	83.3	0.8	10.7	9.9	85.6
	1998-2002年	2.8	35.3	34.2	90.3	1.2	14.2	12.8	94.2
	2003-2007年	3.4	40.3	37.1	100.3	1.0	13.4	11.3	91.7
	2008-2012年	2.6	35.2	33.8	94.0	0.4	11.4	11.7	79.5
茨城県 城里町(8310)									
	1983-1987年	4.4	42.4	37.6	126.7	3.0	24.1	18.8	134.6
	1988-1992年	3.4	32.1	28.0	122.1	1.6	15.5	12.9	100.9
	1993-1997年	4.2	36.2	29.3	132.9	3.0	20.7	13.7	150.3
	1998-2002年	3.4	35.9	33.7	92.3	2.8	20.1	14.5	128.7
	2003-2007年	5.2	46.8	39.4	116.5	2.0	16.2	13.7	110.3
	2008-2012年	3.4	36.1	32.9	96.1	3.8	22.5	16.8	152.1
茨城県 東海村(8341)									
	1983-1987年	2.0	20.0	25.8	68.7	1.8	14.8	15.4	100.7
	1988-1992年	2.4	19.5	21.7	82.3	2.0	14.4	13.2	106.4
	1993-1997年	3.0	22.4	22.1	86.3	2.0	13.3	11.0	108.5
	1998-2002年	3.0	25.8	28.6	67.5	2.6	16.2	13.8	109.5
	2003-2007年	4.0	29.4	31.8	74.9	3.0	16.9	14.7	117.3
	2008-2012年	7.2	41.1	39.2	111.5	2.0	13.4	13.2	94.2
茨城県 大子町(8364)									
	1983-1987年	6.6	47.1	40.6	137.1	2.2	16.7	14.5	95.3
	1988-1992年	3.0	25.3	24.5	95.9	3.4	21.7	14.7	131.4
	1993-1997年	3.4	28.6	25.1	103.3	2.2	15.6	11.5	111.7
	1998-2002年	4.6	41.2	34.3	102.0	2.6	18.7	14.0	115.4
	2003-2007年	4.4	42.3	38.9	102.9	3.2	21.0	14.2	137.4
	2008-2012年	4.0	40.2	34.4	104.9	2.4	18.0	13.6	120.4
茨城県 美浦村(8442)									
	1983-1987年	1.8	30.3	31.8	96.9	0.2	10.9	12.7	75.0
	1988-1992年	1.8	26.0	25.3	104.9	1.2	16.1	13.8	111.0
	1993-1997年	3.4	35.2	30.3	131.7	1.4	15.0	12.2	117.2
	1998-2002年	3.4	40.3	35.9	103.9	1.4	15.9	12.7	106.8
	2003-2007年	3.2	39.2	35.1	99.3	2.4	20.0	14.8	135.7
	2008-2012年	5.8	53.7	41.2	142.7	1.8	17.1	14.3	117.6

#:　死亡率、年齢調整死亡率、標準化死亡比はベイズ推定値

第7表　市区町村・性別の自殺の推移：自殺死亡数、死亡率、年齢調整死亡率、標準化死亡比

（2013年3月31日現在の市区町村 ; 10歳以上）

		男				女			
		自殺死亡数 1年当り	死亡率# 10万対	年齢調整死亡率# 10万対	標準化死亡比# ×100	自殺死亡数 1年当り	死亡率# 10万対	年齢調整死亡率# 10万対	標準化死亡比# ×100
茨城県 阿見町(8443)									
	1983-1987年	4.6	29.9	32.4	97.5	2.8	16.8	16.2	110.1
	1988-1992年	2.2	15.3	19.0	67.1	1.6	10.5	11.0	81.6
	1993-1997年	6.8	31.7	28.3	122.9	2.2	11.5	10.4	97.0
	1998-2002年	7.2	35.5	34.5	92.9	2.6	13.3	12.3	92.8
	2003-2007年	8.8	40.7	37.0	103.4	3.4	15.2	12.2	106.5
	2008-2012年	8.4	38.7	36.3	104.2	1.8	11.1	10.1	78.4
茨城県 河内町(8447)									
	1983-1987年	1.8	33.5	33.1	103.5	1.0	17.0	15.4	102.0
	1988-1992年	0.4	17.6	21.1	73.9	0.6	13.2	12.0	91.2
	1993-1997年	1.6	28.3	25.9	105.7	0.2	9.7	9.3	79.0
	1998-2002年	2.6	43.9	37.6	111.0	0.8	14.9	12.3	98.8
	2003-2007年	2.0	40.1	36.4	100.3	1.0	15.7	12.9	107.2
	2008-2012年	1.4	34.7	33.9	93.4	1.2	16.6	13.9	113.1
茨城県 八千代町(8521)									
	1983-1987年	3.8	35.3	35.0	111.4	2.4	19.6	17.1	118.0
	1988-1992年	3.8	31.6	28.5	126.0	2.4	18.5	15.0	124.2
	1993-1997年	3.0	27.0	25.2	103.7	1.0	10.8	9.4	87.2
	1998-2002年	5.0	43.4	38.8	111.8	2.2	17.3	13.7	114.1
	2003-2007年	4.0	38.7	37.4	97.6	2.2	17.1	14.7	116.9
	2008-2012年	3.0	33.2	33.4	89.6	1.4	14.2	12.8	98.0
茨城県 五霞町(8542)									
	1983-1987年	0.8	27.7	30.5	90.2	1.2	20.3	17.4	122.1
	1988-1992年	1.4	28.0	26.3	112.2	0.6	14.3	12.7	100.8
	1993-1997年	2.0	32.8	27.8	123.7	0.2	10.2	9.8	85.4
	1998-2002年	2.6	45.4	38.2	116.1	1.0	16.7	13.0	111.6
	2003-2007年	2.4	45.2	38.0	112.9	0.4	13.2	11.9	92.2
	2008-2012年	1.8	38.4	34.1	102.4	0.4	13.5	11.9	93.5
茨城県 境町(8546)									
	1983-1987年	4.2	35.4	34.8	113.5	2.2	17.8	16.7	111.8
	1988-1992年	4.2	31.8	28.9	128.6	1.8	14.8	13.1	104.9
	1993-1997年	2.6	23.5	23.4	91.7	3.0	18.9	14.1	146.3
	1998-2002年	4.6	38.7	36.5	100.1	2.6	18.1	14.0	119.6
	2003-2007年	5.8	46.1	41.1	115.9	2.8	18.5	14.9	126.5
	2008-2012年	4.2	36.8	34.0	99.2	1.8	14.9	13.3	102.9
茨城県 利根町(8564)									
	1983-1987年	1.2	22.1	28.4	76.1	1.2	15.0	15.1	100.6
	1988-1992年	2.0	23.5	25.5	99.8	0.6	10.3	11.2	81.3
	1993-1997年	1.2	19.2	21.6	75.7	0.8	10.6	10.0	89.8
	1998-2002年	4.8	48.0	40.7	118.4	1.6	16.0	13.2	107.1
	2003-2007年	3.0	37.9	38.1	92.9	0.4	10.8	10.6	75.9
	2008-2012年	3.8	42.1	38.5	111.2	1.0	13.7	13.0	93.9

#:　死亡率、年齢調整死亡率、標準化死亡比はベイズ推定値

第7表　市区町村・性別の自殺の推移：自殺死亡数、死亡率、年齢調整死亡率、標準化死亡比

（2013年3月31日現在の市区町村 ; 10歳以上）

		男				女			
		自殺死亡数 1年当り	死亡率# 10万対	年齢調整死亡率# 10万対	標準化死亡比# ×100	自殺死亡数 1年当り	死亡率# 10万対	年齢調整死亡率# 10万対	標準化死亡比# ×100
栃木県 宇都宮市(9201)									
	1983-1987年	51.8	28.6	30.6	94.4	28.8	15.3	15.9	104.4
	1988-1992年	50.4	25.1	25.7	106.3	33.0	16.2	15.3	122.3
	1993-1997年	53.2	25.3	24.9	99.4	21.8	10.4	9.4	88.1
	1998-2002年	73.2	33.9	32.4	88.8	34.0	15.6	13.4	108.4
	2003-2007年	84.0	38.0	35.4	96.5	30.8	13.9	12.6	97.9
	2008-2012年	80.2	36.2	34.2	97.7	33.0	14.7	12.8	102.7
栃木県 足利市(9202)									
	1983-1987年	22.0	31.1	32.7	99.5	17.2	22.4	20.2	138.6
	1988-1992年	20.2	27.6	26.7	110.6	14.8	19.0	15.9	130.1
	1993-1997年	20.8	28.4	26.4	106.4	10.8	14.0	11.3	108.8
	1998-2002年	28.2	39.4	36.0	99.0	14.8	19.0	14.0	123.5
	2003-2007年	27.4	39.3	34.8	97.6	12.6	16.7	12.8	113.0
	2008-2012年	26.6	39.1	35.4	104.1	13.8	18.3	15.9	124.7
栃木県 栃木市(9203)									
	1983-1987年	20.4	31.8	33.0	101.0	8.8	13.4	13.7	84.9
	1988-1992年	16.6	25.1	25.0	101.4	11.8	16.5	14.3	115.4
	1993-1997年	19.0	28.1	26.6	106.4	11.6	15.8	13.2	124.4
	1998-2002年	33.0	48.4	42.5	122.2	11.2	15.7	13.2	104.0
	2003-2007年	28.2	42.6	38.3	105.7	11.2	15.8	13.4	108.1
	2008-2012年	24.8	38.4	35.1	102.1	8.6	13.0	11.7	89.8
栃木県 佐野市(9204)									
	1983-1987年	18.4	34.4	35.1	107.5	13.4	22.8	20.8	139.3
	1988-1992年	17.8	31.5	29.8	124.9	7.6	13.3	11.9	92.7
	1993-1997年	17.8	31.1	29.2	117.0	9.8	16.2	13.0	125.6
	1998-2002年	24.2	43.1	37.4	109.1	8.6	14.9	12.1	98.5
	2003-2007年	24.0	43.4	39.3	107.8	8.8	15.3	13.7	104.2
	2008-2012年	22.4	41.3	36.9	109.7	8.2	14.6	12.8	100.5
栃木県 鹿沼市(9205)									
	1983-1987年	11.2	27.7	28.8	87.6	8.0	18.0	16.8	109.8
	1988-1992年	13.2	29.6	28.1	118.2	10.8	22.3	17.6	149.9
	1993-1997年	14.2	30.7	28.5	116.6	6.6	13.8	10.7	108.5
	1998-2002年	19.8	42.5	38.8	109.2	7.6	15.8	13.0	105.1
	2003-2007年	17.2	37.7	35.4	94.8	8.0	16.3	13.7	112.0
	2008-2012年	17.6	39.0	32.6	104.3	5.8	13.1	11.5	90.5
栃木県 日光市(9206)									
	1983-1987年	13.0	31.9	32.1	98.0	9.2	20.3	17.6	120.1
	1988-1992年	11.8	27.7	26.1	107.5	9.6	20.4	16.1	132.5
	1993-1997年	14.0	31.6	28.2	116.1	9.6	19.4	14.1	144.5
	1998-2002年	21.4	48.3	42.1	120.7	9.6	19.7	15.7	126.3
	2003-2007年	21.6	50.3	44.5	123.8	5.4	12.7	10.6	86.5
	2008-2012年	17.6	42.6	38.6	112.3	5.8	13.9	12.5	94.6

#:　死亡率、年齢調整死亡率、標準化死亡比はベイズ推定値

第7表　市区町村・性別の自殺の推移：自殺死亡数、死亡率、年齢調整死亡率、標準化死亡比

（2013年3月31日現在の市区町村 ; 10歳以上）

		男				女			
		自殺死亡数 1年当り	死亡率# 10万対	年齢調整死亡率# 10万対	標準化死亡比# ×100	自殺死亡数 1年当り	死亡率# 10万対	年齢調整死亡率# 10万対	標準化死亡比# ×100
栃木県 小山市(9208)									
	1983-1987年	18.6	32.9	34.5	108.3	10.0	17.3	17.3	116.7
	1988-1992年	16.0	25.9	26.4	109.0	7.8	12.9	12.7	98.0
	1993-1997年	15.0	23.1	23.4	91.0	7.4	11.5	10.1	97.3
	1998-2002年	23.4	34.6	33.2	90.5	7.8	12.0	11.0	84.5
	2003-2007年	23.0	33.2	30.8	84.4	9.0	13.2	11.4	93.4
	2008-2012年	27.6	38.3	35.0	103.7	11.0	15.2	13.8	106.9
栃木県 真岡市(9209)									
	1983-1987年	11.4	35.5	35.8	114.3	7.2	21.4	19.2	133.4
	1988-1992年	11.8	33.2	31.0	136.4	6.4	18.1	15.3	128.2
	1993-1997年	10.0	28.2	27.1	109.6	6.6	17.5	13.3	139.2
	1998-2002年	12.2	35.1	32.8	91.3	5.6	15.7	12.0	106.2
	2003-2007年	13.8	38.7	35.6	97.1	5.6	15.5	12.5	107.6
	2008-2012年	17.6	46.8	40.8	125.0	6.0	16.1	12.9	111.7
栃木県 大田原市(9210)									
	1983-1987年	11.4	37.0	36.6	116.6	5.4	17.0	15.7	103.0
	1988-1992年	6.6	20.9	21.9	85.8	6.2	17.8	14.9	121.3
	1993-1997年	9.8	28.1	27.1	108.5	2.4	8.4	8.2	69.1
	1998-2002年	15.2	42.3	39.3	110.6	7.4	19.4	13.8	130.0
	2003-2007年	18.4	49.9	43.7	125.9	6.6	17.5	13.9	121.4
	2008-2012年	17.4	47.7	43.2	127.0	3.8	12.3	11.2	85.5
栃木県 矢板市(9211)									
	1983-1987年	3.8	27.9	31.1	90.6	2.0	14.5	14.4	92.2
	1988-1992年	4.2	26.6	25.9	108.3	3.4	18.9	14.9	128.1
	1993-1997年	3.4	22.9	22.7	88.7	2.4	13.8	11.6	108.3
	1998-2002年	6.8	41.1	37.1	106.1	3.2	17.4	13.5	115.3
	2003-2007年	7.6	45.4	40.9	113.6	2.8	15.9	12.8	109.3
	2008-2012年	7.2	42.3	37.9	112.8	2.8	15.8	13.8	109.0
栃木県 那須塩原市(9213)									
	1983-1987年	16.2	41.6	43.3	136.1	8.2	20.1	19.7	131.3
	1988-1992年	8.0	19.8	21.3	84.3	9.8	21.5	18.1	156.1
	1993-1997年	14.0	30.0	28.9	117.6	6.2	13.3	11.5	110.2
	1998-2002年	19.6	40.3	37.5	105.3	9.0	17.7	14.9	121.7
	2003-2007年	26.4	51.3	46.0	129.3	7.4	14.5	12.8	102.4
	2008-2012年	26.2	49.1	42.7	131.7	12.8	21.9	18.1	152.3
栃木県 さくら市(9214)									
	1983-1987年	4.6	31.6	31.2	99.0	3.0	18.1	16.2	109.2
	1988-1992年	5.0	29.5	27.5	118.0	3.2	17.6	14.5	118.8
	1993-1997年	5.4	30.3	26.8	115.7	3.8	18.3	13.9	140.0
	1998-2002年	5.4	33.0	32.6	86.1	3.2	16.5	13.4	109.5
	2003-2007年	6.0	34.1	33.8	86.7	2.6	14.1	12.0	98.1
	2008-2012年	7.6	36.5	34.0	98.7	3.2	15.6	13.2	108.0

#:　死亡率、年齢調整死亡率、標準化死亡比はベイズ推定値

第7表　市区町村・性別の自殺の推移：自殺死亡数、死亡率、年齢調整死亡率、標準化死亡比

（2013年3月31日現在の市区町村 ; 10歳以上）

	男				女			
	自殺死亡数 1年当り	死亡率# 10万対	年齢調整死亡率# 10万対	標準化死亡比# ×100	自殺死亡数 1年当り	死亡率# 10万対	年齢調整死亡率# 10万対	標準化死亡比# ×100
栃木県 那須烏山市(9215)								
1983-1987年	4.6	32.4	32.9	99.7	3.8	21.8	18.2	124.3
1988-1992年	5.2	32.4	29.1	125.3	3.2	18.5	14.2	118.0
1993-1997年	5.2	32.3	27.6	120.1	5.8	27.2	17.9	194.7
1998-2002年	8.8	53.3	43.3	133.9	4.0	21.1	16.4	133.8
2003-2007年	6.4	43.9	39.4	108.5	3.4	18.9	13.7	126.4
2008-2012年	7.0	46.5	40.8	122.1	2.0	14.5	11.5	99.0
栃木県 下野市(9216)								
1983-1987年	4.6	26.7	29.8	87.0	2.8	15.0	15.0	97.7
1988-1992年	4.4	22.4	23.4	93.3	2.4	12.2	11.8	90.9
1993-1997年	3.2	16.7	19.4	66.7	2.8	11.9	10.8	99.8
1998-2002年	7.4	31.6	31.6	83.7	4.2	15.9	13.6	110.6
2003-2007年	6.2	26.8	28.0	69.2	3.4	13.4	13.2	95.3
2008-2012年	6.2	27.0	27.7	74.0	2.4	11.1	10.1	78.9
栃木県 上三川町(9301)								
1983-1987年	4.2	36.4	35.7	116.9	3.0	22.9	19.6	139.1
1988-1992年	3.8	28.5	27.4	120.3	1.0	11.5	11.4	85.6
1993-1997年	4.6	32.8	29.2	128.7	1.0	10.5	9.6	88.2
1998-2002年	4.2	34.1	33.5	91.7	0.8	10.6	10.5	76.2
2003-2007年	3.4	28.5	30.4	74.4	0.8	10.5	10.0	75.6
2008-2012年	4.0	31.4	31.1	85.9	2.2	15.2	12.4	106.2
栃木県 益子町(9342)								
1983-1987年	3.8	36.6	35.7	114.1	2.2	19.2	16.6	114.6
1988-1992年	3.0	27.2	25.9	109.3	2.6	19.7	14.9	130.5
1993-1997年	2.8	25.8	24.6	99.4	1.8	14.3	11.5	111.8
1998-2002年	4.4	38.9	35.6	100.4	0.6	10.3	10.1	72.1
2003-2007年	2.8	30.0	32.0	75.7	2.2	16.5	13.0	113.3
2008-2012年	4.0	36.7	34.2	97.9	2.2	16.4	13.7	113.0
栃木県 茂木町(9343)								
1983-1987年	3.4	36.6	33.8	109.6	1.8	18.0	15.6	102.7
1988-1992年	2.6	28.4	25.0	108.1	2.6	21.9	15.3	134.2
1993-1997年	3.2	33.0	27.4	119.9	1.6	15.2	11.4	112.3
1998-2002年	3.4	41.4	37.0	103.8	1.2	14.8	11.5	95.6
2003-2007年	2.4	35.7	33.9	88.6	1.4	15.7	12.6	105.3
2008-2012年	2.6	37.4	34.3	99.1	1.8	17.4	12.9	118.0
栃木県 市貝町(9344)								
1983-1987年	1.2	28.7	31.4	91.3	1.2	19.1	16.5	112.1
1988-1992年	1.2	24.0	24.4	97.2	1.4	19.1	14.4	124.3
1993-1997年	1.6	27.4	25.4	104.7	0.6	12.1	10.1	96.1
1998-2002年	1.6	34.4	33.2	90.3	0.4	12.6	11.4	86.5
2003-2007年	2.2	39.4	35.8	99.6	1.0	15.4	12.5	106.4
2008-2012年	1.6	33.9	33.9	91.5	1.0	15.4	12.4	106.0

#:　死亡率、年齢調整死亡率、標準化死亡比はベイズ推定値

第7表　市区町村・性別の自殺の推移：自殺死亡数、死亡率、年齢調整死亡率、標準化死亡比

（2013年3月31日現在の市区町村 ; 10歳以上）

		男				女			
		自殺死亡数	死亡率#	年齢調整死亡率#	標準化死亡比#	自殺死亡数	死亡率#	年齢調整死亡率#	標準化死亡比#
		1年当り	10万対	10万対	×100	1年当り	10万対	10万対	×100
栃木県 芳賀町(9345)									
	1983-1987年	3.4	39.5	36.4	120.8	1.4	17.0	15.4	102.2
	1988-1992年	2.2	26.7	25.1	105.8	1.6	17.1	13.9	112.9
	1993-1997年	1.8	24.6	24.6	93.7	0.8	11.5	9.7	91.3
	1998-2002年	3.2	40.3	36.8	102.9	2.4	20.9	15.2	134.4
	2003-2007年	3.8	45.9	39.9	113.8	1.6	16.8	13.8	114.1
	2008-2012年	2.8	37.7	33.7	100.7	1.8	17.3	14.9	118.4
栃木県 壬生町(9361)									
	1983-1987年	3.6	25.2	28.7	83.7	2.4	15.3	15.2	100.0
	1988-1992年	3.2	20.6	22.4	86.8	3.0	16.2	14.0	116.5
	1993-1997年	4.8	27.2	25.9	105.2	1.2	8.9	8.7	75.9
	1998-2002年	4.6	29.8	30.7	78.0	2.4	13.8	12.5	94.9
	2003-2007年	7.6	42.2	37.7	105.9	3.0	15.4	12.9	107.3
	2008-2012年	6.6	37.7	34.3	100.9	2.2	13.2	11.9	92.1
栃木県 野木町(9364)									
	1983-1987年	3.2	36.5	36.0	116.7	1.4	16.5	15.8	107.7
	1988-1992年	1.2	17.2	20.9	75.0	1.6	15.0	13.6	110.9
	1993-1997年	3.0	26.3	25.5	102.6	1.4	12.3	11.3	103.1
	1998-2002年	4.0	35.6	34.2	92.7	1.2	12.5	11.6	88.0
	2003-2007年	4.0	35.9	34.9	90.5	1.4	13.2	11.5	93.1
	2008-2012年	5.4	42.4	37.3	112.4	2.8	18.0	13.9	123.7
栃木県 岩舟町(9367)									
	1983-1987年	2.4	30.7	32.2	97.9	3.2	26.8	20.9	157.2
	1988-1992年	2.2	25.1	24.8	102.0	1.4	15.3	12.9	106.7
	1993-1997年	3.4	32.7	28.4	123.3	1.6	15.1	11.6	117.8
	1998-2002年	2.4	32.2	32.3	83.6	1.2	14.4	12.0	96.8
	2003-2007年	3.8	41.7	36.2	104.0	1.6	16.0	13.0	109.6
	2008-2012年	2.8	35.1	33.0	94.1	1.2	14.4	13.6	99.3
栃木県 塩谷町(9384)									
	1983-1987年	2.0	31.5	32.0	98.7	1.8	20.3	17.3	119.3
	1988-1992年	2.6	32.5	28.2	126.4	2.8	25.6	17.1	160.9
	1993-1997年	2.4	31.5	26.5	117.6	1.2	14.5	11.2	110.6
	1998-2002年	4.0	50.7	39.9	127.4	1.8	19.1	14.6	122.8
	2003-2007年	3.4	48.3	39.6	119.3	1.0	14.8	13.0	101.4
	2008-2012年	4.4	52.6	41.5	138.2	1.2	15.9	14.4	108.4
栃木県 高根沢町(9386)									
	1983-1987年	3.4	33.0	33.7	103.6	2.0	17.6	16.2	107.9
	1988-1992年	5.2	37.7	31.5	148.3	1.8	15.1	13.0	104.6
	1993-1997年	4.2	31.0	27.5	118.3	2.4	16.3	12.7	127.0
	1998-2002年	5.2	38.5	35.5	101.5	3.0	19.2	14.2	126.8
	2003-2007年	6.0	41.3	38.5	106.1	2.0	14.8	12.5	102.9
	2008-2012年	6.4	41.9	36.4	113.4	2.8	17.3	14.7	119.3

#:　死亡率、年齢調整死亡率、標準化死亡比はベイズ推定値

第7表　市区町村・性別の自殺の推移：自殺死亡数、死亡率、年齢調整死亡率、標準化死亡比

（2013年3月31日現在の市区町村 ; 10歳以上）

		男				女			
		自殺死亡数 1年当り	死亡率# 10万対	年齢調整死亡率# 10万対	標準化死亡比# ×100	自殺死亡数 1年当り	死亡率# 10万対	年齢調整死亡率# 10万対	標準化死亡比# ×100
栃木県 那須町(9407)									
	1983-1987年	5.0	40.1	38.0	124.3	3.2	22.5	18.6	131.3
	1988-1992年	4.8	35.3	29.7	137.5	3.8	24.3	17.5	154.4
	1993-1997年	4.8	35.1	29.5	130.9	3.4	20.6	14.3	152.0
	1998-2002年	6.8	49.8	41.1	126.5	3.2	20.4	14.6	130.4
	2003-2007年	7.2	52.7	44.8	130.8	2.2	16.0	12.1	108.5
	2008-2012年	7.2	49.4	40.5	130.8	3.6	20.3	16.6	137.5
栃木県 那珂川町(9411)									
	1983-1987年	3.2	32.5	33.1	99.9	4.6	31.4	22.7	171.7
	1988-1992年	4.0	34.4	29.8	131.7	2.4	19.4	14.8	123.0
	1993-1997年	4.0	34.9	29.5	128.8	1.2	12.4	10.7	94.8
	1998-2002年	4.8	45.8	39.6	115.8	1.4	14.7	11.6	96.3
	2003-2007年	3.6	39.7	35.2	98.7	1.0	13.1	11.8	89.8
	2008-2012年	2.4	32.7	32.4	87.1	2.0	17.2	13.0	117.0
群馬県 前橋市(10201)									
	1983-1987年	47.6	35.2	36.2	111.9	27.0	18.7	17.9	118.5
	1988-1992年	33.6	23.6	23.7	95.8	23.4	15.4	13.7	109.4
	1993-1997年	40.0	27.2	25.8	103.6	25.0	15.9	13.3	126.7
	1998-2002年	49.6	33.7	31.4	86.4	26.8	16.9	13.4	113.3
	2003-2007年	60.0	40.4	37.9	101.6	24.6	15.6	13.0	107.5
	2008-2012年	56.8	38.4	35.7	103.4	24.8	15.7	14.6	108.5
群馬県 高崎市(10202)									
	1983-1987年	45.2	32.0	33.5	102.9	25.2	17.0	16.5	109.4
	1988-1992年	28.4	19.3	20.0	78.9	22.2	14.3	12.6	101.7
	1993-1997年	34.4	22.5	21.5	85.5	21.0	13.1	11.0	104.3
	1998-2002年	59.0	37.6	34.7	96.2	24.0	14.7	12.5	98.6
	2003-2007年	59.6	37.4	34.9	94.3	22.8	13.7	12.0	95.2
	2008-2012年	64.0	39.7	37.1	107.2	23.2	13.8	12.7	95.8
群馬県 桐生市(10203)									
	1983-1987年	19.4	31.6	32.6	99.8	12.2	18.0	16.9	110.4
	1988-1992年	14.8	24.2	24.2	96.2	10.0	14.9	11.6	100.9
	1993-1997年	17.0	28.1	25.3	104.1	9.2	14.0	10.3	105.4
	1998-2002年	23.6	40.2	36.0	100.9	9.4	14.9	11.9	95.5
	2003-2007年	26.2	46.1	40.4	114.8	8.2	13.7	11.8	92.2
	2008-2012年	25.8	46.6	40.5	124.1	10.6	17.4	15.6	117.7
群馬県 伊勢崎市(10204)									
	1983-1987年	22.0	31.2	32.3	99.0	17.2	22.7	21.0	141.2
	1988-1992年	17.4	23.1	23.5	94.0	13.8	17.5	15.1	122.1
	1993-1997年	23.8	29.5	27.8	112.7	13.2	15.9	12.2	125.8
	1998-2002年	31.2	37.6	35.5	97.4	12.4	14.8	11.6	99.5
	2003-2007年	35.0	40.7	38.1	103.6	10.8	12.7	10.8	88.9
	2008-2012年	36.4	40.9	37.6	111.5	12.0	13.6	12.4	95.3

#:　死亡率、年齢調整死亡率、標準化死亡比はベイズ推定値

第7表　市区町村・性別の自殺の推移：自殺死亡数、死亡率、年齢調整死亡率、標準化死亡比

（2013年3月31日現在の市区町村 ; 10歳以上）

		男				女			
		自殺死亡数 1年当り	死亡率# 10万対	年齢調整死亡率# 10万対	標準化死亡比# ×100	自殺死亡数 1年当り	死亡率# 10万対	年齢調整死亡率# 10万対	標準化死亡比# ×100
群馬県 太田市(10205)									
	1983-1987年	25.8	31.7	33.4	104.5	15.2	18.7	18.1	122.6
	1988-1992年	21.8	25.1	25.5	104.6	14.0	16.2	15.2	118.4
	1993-1997年	24.0	26.7	26.2	103.2	10.0	11.4	9.9	93.6
	1998-2002年	32.4	35.7	32.8	92.0	12.4	13.9	10.9	94.2
	2003-2007年	41.0	43.8	39.7	110.6	14.8	15.9	13.0	110.5
	2008-2012年	37.0	39.1	36.5	106.2	12.6	13.7	12.1	96.0
群馬県 沼田市(10206)									
	1983-1987年	7.4	31.6	32.9	98.0	5.4	19.9	17.3	120.4
	1988-1992年	6.2	25.7	24.8	101.5	5.8	20.5	15.5	135.5
	1993-1997年	10.4	38.9	33.5	144.3	5.0	17.3	12.7	130.6
	1998-2002年	13.0	50.9	42.8	128.6	4.2	15.9	13.0	103.8
	2003-2007年	14.4	57.8	49.7	143.3	5.8	20.0	16.3	135.0
	2008-2012年	14.8	58.1	49.6	154.1	5.8	19.9	16.1	135.5
群馬県 館林市(10207)									
	1983-1987年	10.4	32.7	34.3	105.1	6.4	18.7	17.6	120.1
	1988-1992年	9.0	26.8	26.1	109.0	6.6	18.3	15.8	129.1
	1993-1997年	11.8	33.4	29.5	125.9	4.6	13.1	10.9	104.8
	1998-2002年	12.2	36.0	33.3	91.9	7.6	19.8	14.8	131.1
	2003-2007年	12.8	37.2	34.9	93.2	5.4	15.0	12.9	103.7
	2008-2012年	12.2	35.6	34.5	96.0	5.2	14.7	12.8	101.9
群馬県 渋川市(10208)									
	1983-1987年	13.6	35.8	35.8	110.7	9.2	21.9	18.9	131.7
	1988-1992年	10.6	26.8	26.1	106.2	9.4	21.3	17.4	142.5
	1993-1997年	13.0	31.6	28.5	118.2	7.8	17.4	12.8	133.1
	1998-2002年	12.2	32.1	30.0	81.4	6.0	14.6	12.5	95.8
	2003-2007年	15.8	40.6	35.9	100.8	7.0	16.5	13.1	111.9
	2008-2012年	15.4	40.6	36.3	107.4	5.2	13.6	10.9	93.6
群馬県 藤岡市(10209)									
	1983-1987年	10.6	37.0	37.2	117.2	7.6	23.6	20.8	144.2
	1988-1992年	9.4	30.3	29.2	121.8	6.8	20.1	15.9	137.9
	1993-1997年	7.8	25.6	24.0	97.4	6.0	17.1	12.9	133.5
	1998-2002年	13.4	42.7	37.4	108.7	6.4	18.5	13.9	121.7
	2003-2007年	12.6	41.2	36.1	103.1	5.4	16.1	12.5	110.6
	2008-2012年	13.2	42.4	38.0	113.7	3.0	11.3	10.2	78.9
群馬県 富岡市(10210)									
	1983-1987年	9.2	39.4	38.1	121.7	5.8	22.1	18.8	131.9
	1988-1992年	6.6	27.5	26.2	108.3	5.0	18.7	14.7	124.1
	1993-1997年	7.8	31.4	27.5	116.5	4.2	15.4	11.9	117.5
	1998-2002年	11.8	47.2	40.6	118.3	6.2	21.3	15.2	136.7
	2003-2007年	11.2	45.9	37.9	113.5	6.4	21.5	15.0	144.6
	2008-2012年	10.8	44.3	38.2	117.3	4.2	16.1	12.5	110.5

#:　死亡率、年齢調整死亡率、標準化死亡比はベイズ推定値

第7表　市区町村・性別の自殺の推移：自殺死亡数、死亡率、年齢調整死亡率、標準化死亡比

（2013年3月31日現在の市区町村 ; 10歳以上）

		男				女			
		自殺死亡数 1年当り	死亡率# 10万対	年齢調整死亡率# 10万対	標準化死亡比# ×100	自殺死亡数 1年当り	死亡率# 10万対	年齢調整死亡率# 10万対	標準化死亡比# ×100
群馬県 安中市(10211)									
	1983-1987年	8.2	30.7	31.3	94.3	8.0	25.0	21.2	144.8
	1988-1992年	7.0	25.0	23.9	97.3	4.8	15.8	12.6	105.0
	1993-1997年	6.8	24.5	22.6	90.9	3.8	12.6	10.1	96.4
	1998-2002年	12.8	44.0	38.1	109.7	5.8	17.9	14.6	115.3
	2003-2007年	14.4	49.7	41.9	122.3	5.4	16.9	14.4	114.2
	2008-2012年	11.2	40.3	37.4	107.0	4.2	14.5	12.1	99.1
群馬県 みどり市(10212)									
	1983-1987年	7.0	34.8	35.3	111.8	6.2	25.8	21.9	158.7
	1988-1992年	5.0	23.9	24.0	98.2	3.2	14.4	13.0	102.4
	1993-1997年	5.0	23.6	23.3	90.7	3.2	13.4	10.6	106.9
	1998-2002年	9.0	40.1	36.2	102.5	3.6	15.2	12.6	101.4
	2003-2007年	10.2	44.0	38.0	110.7	4.4	16.9	14.0	116.2
	2008-2012年	8.0	35.8	33.9	96.7	3.4	14.4	11.6	99.7
群馬県 榛東村(10344)									
	1983-1987年	2.0	37.6	35.6	117.4	1.0	18.1	16.3	112.2
	1988-1992年	1.0	22.5	23.8	94.3	0.4	12.1	12.0	90.0
	1993-1997年	0.8	21.1	22.8	83.8	0.6	12.1	10.6	99.1
	1998-2002年	2.4	39.4	36.3	102.8	1.0	15.6	13.5	105.9
	2003-2007年	3.0	43.7	39.2	111.0	1.0	14.9	13.0	103.7
	2008-2012年	2.2	35.6	34.2	96.9	1.0	14.7	12.3	102.4
群馬県 吉岡町(10345)									
	1983-1987年	2.6	40.4	36.8	124.3	1.0	16.9	15.8	105.4
	1988-1992年	2.6	33.6	29.2	131.6	1.0	15.0	12.9	105.2
	1993-1997年	0.8	19.7	21.6	77.2	0.6	11.1	10.5	90.9
	1998-2002年	3.2	41.7	38.2	106.9	1.6	17.3	13.3	115.1
	2003-2007年	3.8	44.7	39.1	112.1	0.6	11.9	11.5	84.2
	2008-2012年	1.4	27.0	29.5	74.3	1.6	15.6	13.5	108.3
群馬県 上野村(10366)									
	1983-1987年	0.4	33.0	33.0	102.1	0.2	16.2	15.2	99.8
	1988-1992年	0.6	29.8	26.1	114.5	0.6	18.9	14.4	121.8
	1993-1997年	0.8	33.2	26.9	120.7	0.4	15.1	11.5	113.8
	1998-2002年	0.2	35.3	34.1	90.5	0.2	15.6	12.7	102.3
	2003-2007年	0.8	46.5	37.6	115.0	0.2	15.1	12.7	103.5
	2008-2012年	0.4	38.8	34.9	103.9	0.0	14.0	12.7	96.7
群馬県 神流町(10367)									
	1983-1987年	1.4	40.3	35.6	119.3	1.8	28.1	19.7	153.9
	1988-1992年	0.6	26.3	24.5	101.5	1.6	25.9	16.9	155.3
	1993-1997年	0.2	23.6	23.7	88.7	1.0	18.5	12.5	133.5
	1998-2002年	1.0	43.8	37.4	108.9	0.8	18.8	13.5	118.8
	2003-2007年	1.6	54.7	39.7	133.0	0.0	13.2	12.1	90.7
	2008-2012年	1.0	42.9	36.1	113.4	0.4	15.6	13.0	106.5

#:　死亡率、年齢調整死亡率、標準化死亡比はベイズ推定値

第7表　市区町村・性別の自殺の推移：自殺死亡数、死亡率、年齢調整死亡率、標準化死亡比

（2013年3月31日現在の市区町村 ; 10歳以上）

		男				女			
		自殺死亡数	死亡率#	年齢調整死亡率#	標準化死亡比#	自殺死亡数	死亡率#	年齢調整死亡率#	標準化死亡比#
		1年当り	10万対	10万対	×100	1年当り	10万対	10万対	×100
群馬県 下仁田町(10382)									
	1983-1987年	3.0	39.9	36.2	119.7	2.0	21.9	17.9	124.8
	1988-1992年	2.0	28.6	26.2	109.3	2.2	22.8	15.3	141.1
	1993-1997年	2.4	33.6	27.7	121.5	1.2	15.4	12.0	113.7
	1998-2002年	4.0	55.6	43.1	136.4	1.2	17.1	13.3	109.0
	2003-2007年	4.2	61.7	44.3	149.5	1.2	17.0	13.2	113.2
	2008-2012年	2.4	43.6	36.4	114.4	1.0	16.1	13.8	109.1
群馬県 南牧村(10383)									
	1983-1987年	1.2	37.2	34.2	110.9	0.8	19.1	16.4	110.8
	1988-1992年	0.8	28.2	25.5	107.6	0.4	14.9	12.4	98.7
	1993-1997年	1.4	36.5	28.6	130.5	0.6	15.2	11.5	112.5
	1998-2002年	1.0	43.6	36.3	108.7	0.4	15.9	12.9	102.5
	2003-2007年	1.0	46.1	39.3	113.5	0.0	13.1	12.0	90.0
	2008-2012年	0.2	35.0	34.1	93.8	0.2	14.5	12.7	99.6
群馬県 甘楽町(10384)									
	1983-1987年	2.0	32.6	32.8	102.2	2.0	22.2	18.2	129.5
	1988-1992年	2.4	31.3	26.9	122.6	1.8	19.8	14.6	129.2
	1993-1997年	2.4	31.6	28.0	117.9	1.8	17.9	13.4	134.6
	1998-2002年	4.6	54.6	41.2	136.7	1.4	16.9	13.0	110.8
	2003-2007年	2.0	35.6	35.2	89.5	0.4	11.8	11.1	82.7
	2008-2012年	1.4	31.5	30.3	85.0	1.8	17.9	13.7	122.3
群馬県 中之条町(10421)									
	1983-1987年	4.6	42.1	37.9	127.0	1.8	16.9	15.6	100.8
	1988-1992年	4.0	35.1	29.2	132.8	2.2	18.3	13.9	116.4
	1993-1997年	4.4	38.0	31.3	137.1	3.2	22.0	14.3	156.4
	1998-2002年	2.8	34.6	32.6	87.5	2.6	20.1	15.5	126.0
	2003-2007年	4.0	43.7	38.4	108.0	1.8	16.4	13.3	109.8
	2008-2012年	3.0	37.1	33.0	98.7	1.4	14.9	13.4	101.8
群馬県 長野原町(10424)									
	1983-1987年	1.4	36.3	35.0	111.8	0.8	18.2	16.2	109.6
	1988-1992年	1.4	31.2	26.8	120.7	0.6	15.4	12.9	104.6
	1993-1997年	1.2	29.9	26.2	110.8	1.0	16.7	12.1	124.9
	1998-2002年	1.6	42.8	37.1	108.2	1.2	19.5	14.3	124.8
	2003-2007年	1.0	37.9	35.4	95.0	0.2	13.1	11.6	91.1
	2008-2012年	0.8	35.3	33.7	94.8	0.6	15.4	12.6	105.6
群馬県 嬬恋村(10425)									
	1983-1987年	2.0	35.9	34.4	111.2	1.4	20.3	17.1	120.1
	1988-1992年	1.2	24.8	24.4	98.8	1.4	19.3	14.5	125.7
	1993-1997年	1.8	30.4	26.6	113.2	0.8	13.7	11.1	106.2
	1998-2002年	2.6	44.9	37.5	113.3	1.0	16.6	12.7	108.4
	2003-2007年	3.6	54.6	41.5	134.4	1.0	16.0	13.0	109.0
	2008-2012年	1.2	33.2	31.6	89.0	1.0	15.9	13.4	108.7

#:　死亡率、年齢調整死亡率、標準化死亡比はベイズ推定値

第7表　市区町村・性別の自殺の推移：自殺死亡数、死亡率、年齢調整死亡率、標準化死亡比

（2013年3月31日現在の市区町村 ; 10歳以上）

		男				女			
		自殺死亡数 1年当り	死亡率# 10万対	年齢調整死亡率# 10万対	標準化死亡比# ×100	自殺死亡数 1年当り	死亡率# 10万対	年齢調整死亡率# 10万対	標準化死亡比# ×100
群馬県 草津町(10426)									
	1983-1987年	2.8	47.4	39.5	140.8	1.2	20.0	16.8	119.3
	1988-1992年	1.2	27.2	25.1	106.3	1.8	23.6	16.6	148.4
	1993-1997年	1.6	32.3	26.6	117.5	1.6	20.0	13.9	145.3
	1998-2002年	1.8	43.5	37.0	107.7	0.6	15.3	12.9	100.0
	2003-2007年	2.2	49.1	39.7	119.6	0.2	12.8	12.0	88.3
	2008-2012年	3.0	51.8	37.8	135.5	0.4	14.1	12.8	96.9
群馬県 高山村(10428)									
	1983-1987年	1.0	36.9	34.5	113.6	0.2	15.0	14.8	95.4
	1988-1992年	0.0	19.5	22.5	82.1	0.6	17.2	13.6	114.4
	1993-1997年	0.8	29.7	27.1	111.1	0.6	15.3	11.5	116.6
	1998-2002年	0.8	39.7	36.1	102.1	0.6	16.9	13.3	110.8
	2003-2007年	1.0	42.9	37.4	107.8	0.2	13.9	12.1	96.1
	2008-2012年	0.6	36.7	34.4	98.6	0.8	17.1	14.6	116.6
群馬県 東吾妻町(10429)									
	1983-1987年	5.2	49.4	42.6	144.5	2.2	20.2	16.7	115.8
	1988-1992年	1.8	23.1	23.2	89.8	1.8	17.2	13.6	110.1
	1993-1997年	2.6	29.5	25.6	107.6	1.8	16.2	11.1	118.6
	1998-2002年	3.8	44.1	37.4	109.6	1.8	17.6	13.6	112.1
	2003-2007年	4.6	51.7	39.4	126.3	1.8	17.3	13.3	116.4
	2008-2012年	3.4	42.0	35.1	110.6	0.8	13.4	12.6	92.0
群馬県 片品村(10443)									
	1983-1987年	1.4	37.9	34.6	115.8	1.2	22.0	17.7	128.4
	1988-1992年	1.2	30.5	26.8	118.3	1.0	19.3	14.3	125.1
	1993-1997年	2.2	41.2	30.2	149.4	1.0	17.2	12.2	128.7
	1998-2002年	1.8	47.0	37.5	118.9	1.4	21.3	14.4	135.4
	2003-2007年	1.0	40.1	34.9	100.6	1.0	18.1	13.9	122.0
	2008-2012年	2.8	54.5	41.0	143.3	1.0	17.6	13.6	120.2
群馬県 川場村(10444)									
	1983-1987年	1.6	45.2	37.9	134.8	0.0	13.4	14.0	86.4
	1988-1992年	0.4	24.2	24.3	97.1	0.8	18.9	13.6	120.3
	1993-1997年	0.8	29.7	25.8	110.0	0.4	13.6	11.0	102.8
	1998-2002年	1.0	42.3	36.8	106.8	0.4	15.6	12.7	100.8
	2003-2007年	0.8	40.9	36.8	101.7	0.2	13.9	12.1	94.9
	2008-2012年	0.6	36.9	34.0	98.7	0.2	14.0	12.5	96.7
群馬県 昭和村(10448)									
	1983-1987年	1.6	36.3	34.2	112.7	1.0	19.1	16.5	113.6
	1988-1992年	2.0	35.5	29.4	136.2	1.4	20.9	15.4	134.4
	1993-1997年	1.8	34.2	28.5	126.6	1.2	17.5	11.8	130.6
	1998-2002年	3.0	54.6	41.9	136.2	1.8	22.5	15.2	142.8
	2003-2007年	1.6	42.4	37.4	105.6	1.4	19.3	14.1	129.6
	2008-2012年	2.2	45.1	36.4	119.3	0.4	14.0	12.3	97.0

#:　死亡率、年齢調整死亡率、標準化死亡比はベイズ推定値

第7表　市区町村・性別の自殺の推移：自殺死亡数、死亡率、年齢調整死亡率、標準化死亡比

（2013年3月31日現在の市区町村 ; 10歳以上）

	男				女			
	自殺死亡数 1年当り	死亡率# 10万対	年齢調整死亡率# 10万対	標準化死亡比# ×100	自殺死亡数 1年当り	死亡率# 10万対	年齢調整死亡率# 10万対	標準化死亡比# ×100
群馬県 みなかみ町(10449)								
1983-1987年	6.2	45.3	39.0	135.4	5.2	30.9	23.4	173.6
1988-1992年	4.8	35.6	29.9	134.4	1.6	13.6	11.9	90.9
1993-1997年	6.0	42.4	32.8	152.8	2.0	14.6	10.9	108.8
1998-2002年	4.4	39.8	35.5	100.0	1.8	15.1	12.1	97.5
2003-2007年	7.8	62.6	50.6	152.9	2.0	16.0	13.9	107.3
2008-2012年	5.8	49.4	41.9	129.2	1.4	14.1	12.7	96.5
群馬県 玉村町(10464)								
1983-1987年	1.8	25.7	29.6	84.4	1.8	17.9	17.0	112.8
1988-1992年	3.4	29.2	27.4	119.9	0.4	8.4	10.1	68.5
1993-1997年	4.4	29.5	27.4	116.8	1.4	10.9	10.0	94.7
1998-2002年	5.0	34.1	34.1	91.6	1.8	12.8	11.8	92.2
2003-2007年	2.8	23.4	27.5	61.4	2.6	14.9	12.8	107.2
2008-2012年	5.2	33.9	32.6	92.6	2.2	13.7	12.0	97.5
群馬県 板倉町(10521)								
1983-1987年	2.0	30.3	31.9	95.2	1.4	17.5	15.9	106.1
1988-1992年	2.8	32.5	28.2	126.2	2.0	20.2	14.5	131.9
1993-1997年	2.4	30.1	27.2	112.8	3.4	26.2	16.4	190.3
1998-2002年	3.2	41.7	36.3	106.2	1.0	14.5	12.7	96.6
2003-2007年	2.2	34.7	33.6	87.3	1.2	15.1	12.6	103.7
2008-2012年	2.2	34.3	32.5	92.2	0.6	12.7	11.6	88.5
群馬県 明和町(10522)								
1983-1987年	2.2	39.1	37.3	120.2	0.8	16.5	15.2	102.6
1988-1992年	1.4	26.9	25.5	107.2	1.2	18.0	14.8	121.1
1993-1997年	1.4	26.9	25.1	102.3	0.8	13.6	11.4	107.1
1998-2002年	2.0	38.7	35.5	99.3	1.2	17.3	13.6	114.2
2003-2007年	1.6	35.7	35.3	90.1	0.4	12.7	11.3	89.1
2008-2012年	0.8	29.4	30.3	79.9	1.0	15.6	13.4	107.2
群馬県 千代田町(10523)								
1983-1987年	2.2	37.6	35.4	117.4	1.8	22.7	18.6	135.9
1988-1992年	0.4	17.5	21.3	75.7	1.0	16.0	13.5	110.7
1993-1997年	1.0	23.4	23.4	90.6	1.4	17.0	12.9	129.2
1998-2002年	2.6	43.8	36.5	111.1	0.8	15.0	12.7	100.0
2003-2007年	2.4	43.0	36.9	107.5	0.8	14.6	12.4	101.0
2008-2012年	2.8	43.6	36.3	116.0	0.8	14.7	13.3	101.3
群馬県 大泉町(10524)								
1983-1987年	5.4	33.8	35.6	114.4	1.8	13.5	14.7	94.7
1988-1992年	4.8	27.1	26.4	115.9	2.6	15.8	14.3	118.2
1993-1997年	2.6	18.3	20.5	74.4	0.6	7.4	8.4	66.5
1998-2002年	3.8	27.0	29.4	72.7	2.4	15.2	13.1	104.7
2003-2007年	4.8	31.5	31.9	80.7	1.8	13.1	11.8	92.4
2008-2012年	5.0	32.3	32.3	87.8	1.8	13.3	13.3	93.0

#:　死亡率、年齢調整死亡率、標準化死亡比はベイズ推定値

第7表　市区町村・性別の自殺の推移：自殺死亡数、死亡率、年齢調整死亡率、標準化死亡比

（2013年3月31日現在の市区町村 ; 10歳以上）

	男				女			
	自殺死亡数 1年当り	死亡率# 10万対	年齢調整死亡率# 10万対	標準化死亡比# ×100	自殺死亡数 1年当り	死亡率# 10万対	年齢調整死亡率# 10万対	標準化死亡比# ×100
群馬県 邑楽町(10525)								
1983-1987年	2.4	26.4	30.3	87.5	1.8	16.7	16.0	107.7
1988-1992年	2.6	23.4	24.3	97.6	2.0	16.0	13.9	115.6
1993-1997年	2.2	21.3	22.1	83.1	1.4	12.0	10.5	99.2
1998-2002年	3.8	33.8	32.8	86.9	2.6	17.9	12.5	119.8
2003-2007年	4.0	34.8	33.7	87.3	1.8	14.5	12.6	100.8
2008-2012年	5.6	42.1	37.8	112.3	3.0	18.5	13.8	127.0
埼玉県 さいたま市(11100)								
1983-1987年	92.8	23.3	26.1	78.1	52.2	13.2	14.4	94.0
1988-1992年	79.8	17.9	18.9	76.6	53.6	12.2	12.2	96.6
1993-1997年	102.4	21.2	21.3	83.6	55.4	11.7	10.9	101.5
1998-2002年	153.8	30.4	28.6	79.9	68.2	13.7	12.2	97.3
2003-2007年	155.0	29.6	27.5	75.8	72.8	14.0	12.8	100.0
2008-2012年	180.2	33.5	31.5	91.3	88.0	16.2	14.9	114.5
埼玉県 川越市(11201)								
1983-1987年	29.2	24.2	28.6	82.8	13.8	11.9	13.4	86.7
1988-1992年	23.4	17.4	19.7	76.3	16.4	12.5	12.7	99.4
1993-1997年	32.0	22.1	22.1	87.7	15.0	10.7	9.7	92.6
1998-2002年	49.0	32.9	31.4	86.3	19.0	13.1	11.5	92.2
2003-2007年	50.0	33.3	32.8	85.3	17.4	11.9	11.5	84.7
2008-2012年	48.2	31.7	30.0	86.6	28.8	18.3	16.4	128.5
埼玉県 熊谷市(11202)								
1983-1987年	21.2	27.0	29.4	88.7	14.0	17.3	16.9	113.7
1988-1992年	17.4	20.2	21.6	85.4	15.2	17.1	15.3	125.7
1993-1997年	24.2	26.5	25.9	103.7	13.8	14.9	12.8	123.1
1998-2002年	34.2	37.1	34.8	97.0	14.8	15.9	13.2	109.6
2003-2007年	32.8	35.8	33.8	90.9	13.2	14.3	12.7	100.6
2008-2012年	33.4	36.6	34.3	98.7	12.4	13.6	11.7	95.0
埼玉県 川口市(11203)								
1983-1987年	55.0	27.6	31.4	92.8	29.2	15.0	16.7	109.9
1988-1992年	42.0	19.2	21.3	82.4	26.2	12.5	12.7	100.6
1993-1997年	57.6	25.3	24.3	98.4	29.4	13.4	12.9	116.7
1998-2002年	85.2	36.5	33.6	94.0	30.4	13.7	12.3	96.7
2003-2007年	91.4	37.5	34.9	94.9	32.8	14.2	12.4	100.9
2008-2012年	88.2	35.0	31.8	94.7	37.6	15.4	13.9	108.7
埼玉県 行田市(11206)								
1983-1987年	9.8	28.5	31.4	93.4	3.8	11.7	12.5	78.2
1988-1992年	11.6	29.9	28.8	123.1	5.6	14.5	12.9	105.9
1993-1997年	10.4	26.4	25.4	101.8	5.0	12.4	10.6	101.8
1998-2002年	14.0	35.7	34.1	92.1	8.2	18.8	14.9	126.7
2003-2007年	19.0	46.9	40.3	118.1	8.2	18.7	14.8	129.4
2008-2012年	14.4	37.3	35.6	100.3	5.4	14.0	12.5	96.8

#:　死亡率、年齢調整死亡率、標準化死亡比はベイズ推定値

第7表　市区町村・性別の自殺の推移：自殺死亡数、死亡率、年齢調整死亡率、標準化死亡比

（2013年3月31日現在の市区町村 ; 10歳以上）

		男				女			
		自殺死亡数 1年当り	死亡率# 10万対	年齢調整死亡率# 10万対	標準化死亡比# ×100	自殺死亡数 1年当り	死亡率# 10万対	年齢調整死亡率# 10万対	標準化死亡比# ×100
埼玉県 秩父市(11207)									
	1983-1987年	12.0	36.5	35.5	111.9	6.2	17.6	15.7	105.5
	1988-1992年	9.4	28.1	26.1	109.3	8.4	22.3	17.4	145.3
	1993-1997年	11.0	32.1	28.5	118.5	7.0	18.5	14.3	138.5
	1998-2002年	13.0	40.0	35.9	101.4	8.4	22.2	17.0	141.5
	2003-2007年	12.4	40.0	36.7	99.9	4.8	14.6	11.9	99.3
	2008-2012年	12.0	39.7	35.5	106.1	6.8	19.0	13.7	129.4
埼玉県 所沢市(11208)									
	1983-1987年	23.2	20.5	24.3	70.2	12.4	11.1	13.5	83.4
	1988-1992年	20.6	16.0	17.7	70.1	15.2	11.8	12.5	96.4
	1993-1997年	24.8	17.9	18.0	70.9	14.8	10.7	10.1	94.1
	1998-2002年	42.0	29.2	28.0	76.3	13.8	9.9	9.4	70.7
	2003-2007年	46.6	31.2	29.7	79.3	19.6	13.1	12.7	93.3
	2008-2012年	53.0	34.7	33.2	94.1	22.2	14.4	13.5	100.7
埼玉県 飯能市(11209)									
	1983-1987年	6.6	24.1	27.4	79.4	6.0	19.2	18.1	122.7
	1988-1992年	9.0	26.7	26.4	110.0	5.6	16.1	14.0	114.5
	1993-1997年	9.8	26.6	25.4	103.0	7.6	18.7	14.7	148.6
	1998-2002年	13.4	35.5	32.9	92.0	6.8	16.9	13.6	113.9
	2003-2007年	16.4	42.2	39.4	106.4	6.6	16.3	13.2	112.8
	2008-2012年	14.2	37.2	35.1	100.0	5.4	14.1	11.6	98.0
埼玉県 加須市(11210)									
	1983-1987年	13.4	33.9	34.7	108.3	10.4	24.0	20.9	149.3
	1988-1992年	10.8	24.7	24.7	101.5	9.0	19.1	16.3	135.7
	1993-1997年	12.4	25.2	24.8	98.2	7.8	14.9	12.3	122.7
	1998-2002年	17.0	33.4	32.0	87.3	7.2	13.9	12.2	96.7
	2003-2007年	18.0	35.0	34.7	88.6	10.2	18.3	14.3	128.3
	2008-2012年	15.8	31.3	30.0	84.2	7.0	13.6	12.1	95.1
埼玉県 本庄市(11211)									
	1983-1987年	9.8	31.0	32.6	100.4	4.4	13.9	13.8	88.9
	1988-1992年	6.6	20.3	21.4	84.2	6.0	16.6	13.8	115.1
	1993-1997年	10.0	27.9	26.1	106.7	5.2	13.9	11.8	110.2
	1998-2002年	12.0	34.2	32.9	88.3	5.4	14.7	12.4	98.6
	2003-2007年	14.0	38.9	35.5	98.3	4.6	13.1	12.0	91.2
	2008-2012年	14.0	39.3	36.9	105.6	4.0	12.3	11.5	85.4
埼玉県 東松山市(11212)									
	1983-1987年	7.2	24.8	28.5	83.5	6.0	19.3	18.6	128.8
	1988-1992年	6.6	18.6	21.0	81.4	4.8	13.6	13.1	105.0
	1993-1997年	9.8	23.9	24.2	96.1	5.6	13.7	12.0	117.8
	1998-2002年	11.6	29.0	29.6	77.7	6.4	15.5	13.8	109.7
	2003-2007年	16.0	38.3	35.8	98.6	6.8	16.1	12.7	114.4
	2008-2012年	16.4	39.1	36.5	106.0	4.0	11.4	10.9	80.0

#:　死亡率、年齢調整死亡率、標準化死亡比はベイズ推定値

第7表　市区町村・性別の自殺の推移：自殺死亡数、死亡率、年齢調整死亡率、標準化死亡比

（2013年3月31日現在の市区町村 ; 10歳以上）

		男				女			
		自殺死亡数 1年当り	死亡率# 10万対	年齢調整死亡率# 10万対	標準化死亡比# ×100	自殺死亡数 1年当り	死亡率# 10万対	年齢調整死亡率# 10万対	標準化死亡比# ×100
埼玉県 春日部市(11214)									
	1983-1987年	16.6	19.9	24.0	69.6	11.2	13.0	14.7	99.2
	1988-1992年	18.8	19.4	22.3	85.8	12.2	12.4	12.9	103.4
	1993-1997年	24.8	23.7	23.7	93.5	13.4	12.6	11.7	111.9
	1998-2002年	34.8	32.8	31.0	84.2	15.0	13.9	13.1	99.1
	2003-2007年	35.4	33.4	32.6	84.1	17.0	15.6	13.8	110.1
	2008-2012年	33.2	31.5	30.3	85.4	15.6	14.4	14.4	100.8
埼玉県 狭山市(11215)									
	1983-1987年	16.0	26.4	31.8	91.7	7.4	13.1	15.1	97.8
	1988-1992年	13.6	19.9	21.7	87.8	6.6	10.4	11.4	85.9
	1993-1997年	15.6	21.7	22.4	86.2	8.6	12.2	11.6	106.8
	1998-2002年	24.2	33.3	31.6	86.3	8.6	12.4	11.2	87.8
	2003-2007年	21.8	30.8	29.1	77.6	10.0	14.2	13.0	99.6
	2008-2012年	20.8	30.0	29.9	80.9	11.0	15.4	13.9	107.0
埼玉県 羽生市(11216)									
	1983-1987年	8.4	37.2	36.5	118.2	3.8	16.5	16.0	104.8
	1988-1992年	4.8	21.4	22.7	88.2	4.2	16.5	14.8	116.1
	1993-1997年	7.4	29.0	26.7	110.5	6.0	20.3	15.6	158.5
	1998-2002年	10.0	39.1	35.4	100.3	6.8	22.5	16.0	148.3
	2003-2007年	10.0	39.5	35.5	98.9	4.0	15.2	13.0	105.0
	2008-2012年	8.0	33.1	31.2	89.0	4.4	16.1	13.6	111.1
埼玉県 鴻巣市(11217)									
	1983-1987年	9.0	23.9	26.8	80.3	7.0	17.3	18.1	118.3
	1988-1992年	11.2	24.1	25.8	103.1	5.4	12.1	12.0	94.3
	1993-1997年	10.0	20.4	21.2	80.7	6.8	13.1	11.9	112.8
	1998-2002年	14.4	28.5	28.5	74.2	9.2	16.7	14.3	117.4
	2003-2007年	16.2	31.2	30.6	78.9	8.2	15.0	12.9	106.1
	2008-2012年	20.0	37.4	35.5	100.5	6.4	12.4	10.8	86.7
埼玉県 深谷市(11218)									
	1983-1987年	18.4	33.1	35.7	107.9	8.0	14.7	14.7	96.0
	1988-1992年	14.0	23.6	24.4	98.3	12.8	20.5	17.1	147.3
	1993-1997年	13.8	22.2	22.6	86.7	8.6	13.4	11.7	110.2
	1998-2002年	23.8	36.8	33.9	95.2	11.8	17.6	14.1	119.7
	2003-2007年	23.0	35.6	34.1	90.0	8.8	13.6	11.9	95.5
	2008-2012年	26.2	40.1	37.1	108.1	11.8	17.3	15.0	120.5
埼玉県 上尾市(11219)									
	1983-1987年	18.4	24.5	28.8	84.3	9.4	12.8	15.1	97.9
	1988-1992年	15.0	17.9	20.9	78.2	9.2	11.2	11.9	93.5
	1993-1997年	20.4	22.4	22.5	88.1	9.2	10.4	9.8	92.3
	1998-2002年	31.4	33.3	31.8	86.3	13.6	14.4	13.2	102.4
	2003-2007年	29.8	30.9	29.0	78.8	12.8	13.2	11.5	94.1
	2008-2012年	35.4	35.5	33.9	96.7	14.6	14.4	12.7	101.9

#:　死亡率、年齢調整死亡率、標準化死亡比はベイズ推定値

第7表　市区町村・性別の自殺の推移：自殺死亡数、死亡率、年齢調整死亡率、標準化死亡比

（2013年3月31日現在の市区町村 ; 10歳以上）

		男				女			
		自殺死亡数	死亡率#	年齢調整死亡率#	標準化死亡比#	自殺死亡数	死亡率#	年齢調整死亡率#	標準化死亡比#
		1年当り	10万対	10万対	×100	1年当り	10万対	10万対	×100
埼玉県 草加市(11221)									
	1983-1987年	19.0	23.0	25.7	79.8	9.8	12.4	14.9	94.5
	1988-1992年	17.8	19.5	21.8	86.0	12.8	14.4	15.1	119.5
	1993-1997年	24.2	24.6	24.4	97.4	9.4	10.3	10.1	92.3
	1998-2002年	35.4	34.9	32.7	90.9	12.8	13.4	11.9	95.7
	2003-2007年	37.2	35.5	33.6	90.6	14.0	13.9	13.1	99.4
	2008-2012年	34.8	32.3	30.5	88.4	17.0	16.0	14.7	112.8
埼玉県 越谷市(11222)									
	1983-1987年	23.6	22.3	26.7	77.6	11.0	10.7	13.1	82.9
	1988-1992年	21.4	17.6	21.0	77.8	12.6	10.5	11.7	89.2
	1993-1997年	27.2	20.8	20.5	82.2	11.6	9.1	9.0	82.6
	1998-2002年	46.8	34.3	32.3	88.8	18.8	13.9	13.3	100.1
	2003-2007年	50.0	35.7	33.3	90.8	21.0	14.9	13.3	106.8
	2008-2012年	52.6	36.4	34.2	99.3	23.2	15.7	13.9	111.0
埼玉県 蕨市(11223)									
	1983-1987年	8.4	27.7	30.0	90.5	4.6	15.3	15.4	102.6
	1988-1992年	7.2	22.3	22.7	93.2	3.4	11.5	11.5	87.2
	1993-1997年	6.6	21.1	21.4	81.6	4.2	13.2	12.2	107.5
	1998-2002年	9.8	31.6	31.1	82.2	2.4	9.9	9.3	69.0
	2003-2007年	9.8	32.0	30.6	80.9	4.0	13.5	11.4	94.1
	2008-2012年	13.6	41.1	36.7	109.8	4.4	14.3	12.7	99.0
埼玉県 戸田市(11224)									
	1983-1987年	8.0	24.3	28.0	82.7	4.8	15.4	16.5	110.4
	1988-1992年	7.6	19.8	21.9	85.8	3.8	11.3	11.8	91.7
	1993-1997年	11.2	25.1	25.1	100.1	3.6	9.8	9.9	87.8
	1998-2002年	16.4	34.0	33.7	91.5	3.8	10.1	9.9	74.4
	2003-2007年	15.2	29.9	29.0	77.7	5.6	12.4	11.7	90.8
	2008-2012年	22.2	40.6	36.5	111.3	6.4	13.3	13.2	95.3
埼玉県 入間市(11225)									
	1983-1987年	12.4	25.8	30.3	88.2	7.4	15.1	16.4	110.8
	1988-1992年	10.2	18.2	20.7	79.9	7.0	12.1	12.7	100.7
	1993-1997年	12.8	20.8	21.9	83.1	7.8	12.2	11.4	109.7
	1998-2002年	19.6	30.7	29.8	80.5	8.4	13.0	11.8	94.2
	2003-2007年	24.4	37.1	36.0	94.3	8.0	12.3	11.8	88.7
	2008-2012年	23.8	35.7	33.7	96.8	12.2	17.0	16.3	120.2
埼玉県 朝霞市(11227)									
	1983-1987年	10.4	25.8	30.3	88.3	4.2	12.0	13.6	88.6
	1988-1992年	7.6	16.9	20.6	75.5	5.8	13.8	13.6	111.0
	1993-1997年	11.6	22.9	23.4	92.2	2.8	7.3	7.8	67.0
	1998-2002年	16.8	31.5	31.6	84.8	6.0	12.7	12.1	92.0
	2003-2007年	17.2	31.3	30.7	81.2	7.0	13.7	12.8	99.3
	2008-2012年	18.6	33.9	31.6	93.0	8.8	15.7	15.4	111.3

#:　死亡率、年齢調整死亡率、標準化死亡比はベイズ推定値

第7表　市区町村・性別の自殺の推移：自殺死亡数、死亡率、年齢調整死亡率、標準化死亡比

（2013年3月31日現在の市区町村 ; 10歳以上）

		男				女			
		自殺死亡数 1年当り	死亡率# 10万対	年齢調整死亡率# 10万対	標準化死亡比# ×100	自殺死亡数 1年当り	死亡率# 10万対	年齢調整死亡率# 10万対	標準化死亡比# ×100
埼玉県 志木市(11228)									
	1983-1987年	5.2	22.5	28.1	77.9	2.0	10.3	13.1	77.3
	1988-1992年	4.4	17.4	20.5	76.7	2.8	11.3	12.2	93.0
	1993-1997年	6.0	21.7	22.3	85.9	3.6	12.7	11.6	110.6
	1998-2002年	9.4	33.0	32.4	86.3	3.4	12.7	11.7	90.6
	2003-2007年	7.2	26.2	27.8	67.3	3.8	13.2	12.1	94.1
	2008-2012年	13.0	40.5	36.4	110.1	6.0	17.4	15.3	121.7
埼玉県 和光市(11229)									
	1983-1987年	5.4	24.8	28.0	84.2	1.8	10.3	12.5	76.5
	1988-1992年	5.2	21.1	22.8	92.1	2.0	9.9	10.8	80.7
	1993-1997年	7.8	26.9	26.5	108.5	2.0	9.0	9.1	81.0
	1998-2002年	8.2	27.6	29.7	76.2	4.0	14.1	13.0	101.3
	2003-2007年	9.8	29.8	30.3	78.2	3.8	12.8	11.8	92.3
	2008-2012年	7.0	22.6	23.7	62.9	4.8	14.3	13.3	101.7
埼玉県 新座市(11230)									
	1983-1987年	14.4	26.5	29.6	90.9	6.8	12.9	14.4	97.1
	1988-1992年	12.8	21.2	22.8	92.3	4.8	8.8	9.8	73.2
	1993-1997年	12.8	20.4	20.2	80.1	7.4	11.8	11.0	102.8
	1998-2002年	21.4	32.5	31.1	84.3	7.4	11.8	10.7	84.0
	2003-2007年	24.2	35.6	34.1	90.5	9.4	13.9	12.6	99.0
	2008-2012年	24.0	34.3	32.1	93.3	9.4	13.5	12.3	95.3
埼玉県 桶川市(11231)									
	1983-1987年	5.8	23.6	28.5	79.9	4.4	16.4	16.9	115.1
	1988-1992年	4.2	15.8	18.9	68.6	4.4	14.4	14.0	112.3
	1993-1997年	7.8	24.4	23.9	94.6	4.6	13.7	11.8	116.0
	1998-2002年	8.0	26.8	27.0	69.2	4.6	14.1	13.0	97.9
	2003-2007年	10.0	31.6	31.5	79.7	4.0	12.7	11.2	89.4
	2008-2012年	14.4	41.8	37.5	112.3	5.6	15.7	13.5	109.1
埼玉県 久喜市(11232)									
	1983-1987年	14.4	27.6	30.8	92.9	8.0	15.1	15.8	106.3
	1988-1992年	11.4	19.2	21.1	83.3	6.8	11.5	11.8	92.1
	1993-1997年	14.2	21.7	22.1	86.0	8.2	12.3	11.2	107.7
	1998-2002年	21.2	31.4	30.1	81.5	9.0	13.3	12.2	94.8
	2003-2007年	24.8	35.7	34.6	89.9	7.4	11.3	10.8	80.4
	2008-2012年	25.6	36.6	34.2	98.2	12.2	16.8	13.6	117.0
埼玉県 北本市(11233)									
	1983-1987年	7.2	29.7	34.4	100.9	2.8	12.6	14.6	93.1
	1988-1992年	6.6	23.8	25.5	102.5	3.0	11.6	12.0	93.8
	1993-1997年	7.8	25.7	24.9	100.8	4.2	13.4	11.8	115.8
	1998-2002年	14.8	46.0	40.2	118.3	6.2	18.3	16.0	127.9
	2003-2007年	9.2	30.9	32.0	78.6	5.8	17.0	14.3	119.6
	2008-2012年	12.0	38.1	35.9	102.9	4.2	13.7	12.0	95.6

#:　死亡率、年齢調整死亡率、標準化死亡比はベイズ推定値

第7表　市区町村・性別の自殺の推移：自殺死亡数、死亡率、年齢調整死亡率、標準化死亡比

（2013年3月31日現在の市区町村 ; 10歳以上）

		男				女			
		自殺死亡数 1年当り	死亡率# 10万対	年齢調整死亡率# 10万対	標準化死亡比# ×100	自殺死亡数 1年当り	死亡率# 10万対	年齢調整死亡率# 10万対	標準化死亡比# ×100
埼玉県 八潮市(11234)									
	1983-1987年	9.0	30.8	35.2	106.5	5.2	18.1	19.2	133.7
	1988-1992年	5.2	17.4	20.7	76.9	3.8	12.8	12.8	104.4
	1993-1997年	8.2	24.2	23.8	94.7	2.4	8.8	9.1	79.1
	1998-2002年	14.2	40.7	36.3	103.8	3.8	12.8	11.5	90.6
	2003-2007年	11.2	33.1	31.9	83.3	3.4	11.7	10.9	83.9
	2008-2012年	16.0	41.2	38.5	111.8	4.0	12.5	11.5	88.2
埼玉県 富士見市(11235)									
	1983-1987年	7.6	22.2	26.7	76.6	4.6	13.2	15.9	98.4
	1988-1992年	6.8	17.4	20.4	76.4	4.6	11.7	12.1	95.8
	1993-1997年	11.8	26.7	25.7	104.4	3.4	8.8	8.8	78.3
	1998-2002年	14.2	31.9	30.5	83.2	7.8	16.7	14.0	116.9
	2003-2007年	16.8	36.4	34.1	92.6	8.4	17.2	15.0	121.3
	2008-2012年	18.4	38.7	35.8	105.1	7.4	15.2	14.6	106.9
埼玉県 三郷市(11237)									
	1983-1987年	10.2	23.4	29.6	82.8	4.2	10.6	14.0	84.1
	1988-1992年	8.8	16.9	19.7	76.3	5.4	10.7	12.3	93.6
	1993-1997年	13.0	22.5	23.7	90.0	6.4	11.4	11.2	105.2
	1998-2002年	22.0	37.3	35.3	96.3	9.0	15.6	13.7	112.9
	2003-2007年	22.6	38.5	35.2	96.7	9.0	15.6	13.7	111.3
	2008-2012年	22.0	36.8	33.5	99.2	6.4	11.9	11.2	83.8
埼玉県 蓮田市(11238)									
	1983-1987年	5.0	23.8	28.2	80.2	6.6	24.8	22.9	166.5
	1988-1992年	6.0	23.0	24.8	97.5	5.2	18.2	16.3	138.5
	1993-1997年	5.8	21.4	22.6	83.5	4.0	13.5	11.7	114.6
	1998-2002年	14.4	47.4	40.5	120.0	4.8	15.9	12.9	109.6
	2003-2007年	10.0	35.5	33.5	88.8	6.6	19.9	16.5	137.1
	2008-2012年	10.2	35.9	35.9	96.5	5.2	16.5	14.2	113.7
埼玉県 坂戸市(11239)									
	1983-1987年	9.4	26.1	31.9	91.8	5.2	14.8	16.2	109.3
	1988-1992年	7.4	18.4	21.3	83.4	4.0	10.7	11.4	89.4
	1993-1997年	12.6	28.0	27.9	112.7	5.6	12.9	11.9	114.2
	1998-2002年	18.8	42.0	38.9	109.8	7.2	16.1	13.9	114.0
	2003-2007年	15.2	34.7	32.8	88.8	8.8	18.5	15.4	130.0
	2008-2012年	18.4	39.8	36.3	108.3	6.2	13.9	12.7	97.7
埼玉県 幸手市(11240)									
	1983-1987年	7.0	32.2	35.9	108.8	3.4	15.7	16.5	109.4
	1988-1992年	5.0	21.8	23.9	93.7	5.2	19.6	17.1	147.2
	1993-1997年	6.6	25.8	24.8	100.2	2.6	10.8	10.3	93.2
	1998-2002年	10.0	38.9	35.1	98.9	3.6	14.3	11.9	99.5
	2003-2007年	9.4	38.2	34.4	94.8	5.6	19.5	14.7	134.4
	2008-2012年	8.2	34.3	31.7	91.5	4.0	15.4	13.6	106.0

#:　死亡率、年齢調整死亡率、標準化死亡比はベイズ推定値

第7表　市区町村・性別の自殺の推移：自殺死亡数、死亡率、年齢調整死亡率、標準化死亡比

（2013年3月31日現在の市区町村 ; 10歳以上）

		男				女			
		自殺死亡数 1年当り	死亡率# 10万対	年齢調整死亡率# 10万対	標準化死亡比# ×100	自殺死亡数 1年当り	死亡率# 10万対	年齢調整死亡率# 10万対	標準化死亡比# ×100
埼玉県 鶴ヶ島市(11241)									
	1983-1987年	3.2	19.1	25.6	69.1	2.2	12.5	15.6	94.2
	1988-1992年	4.6	18.5	22.2	84.4	3.2	12.7	13.2	107.3
	1993-1997年	7.6	25.7	25.1	104.0	1.6	7.5	8.3	71.0
	1998-2002年	9.2	31.7	31.4	83.9	3.6	12.8	11.9	93.4
	2003-2007年	8.6	29.4	30.0	75.7	3.8	13.0	11.8	93.3
	2008-2012年	10.8	35.1	33.2	95.8	5.6	16.6	14.0	116.3
埼玉県 日高市(11242)									
	1983-1987年	5.4	28.0	32.2	95.4	3.0	15.2	15.7	107.0
	1988-1992年	5.2	23.1	24.7	99.3	1.6	8.9	10.1	72.7
	1993-1997年	5.0	21.9	22.0	85.9	3.4	13.4	11.7	112.5
	1998-2002年	7.6	33.1	31.9	84.7	4.6	17.3	14.4	118.2
	2003-2007年	10.0	40.8	38.3	101.8	5.8	20.1	15.9	138.1
	2008-2012年	9.4	36.8	34.7	98.9	4.2	15.4	14.0	106.8
埼玉県 吉川市(11243)									
	1983-1987年	6.2	33.4	36.0	113.7	1.2	9.7	12.6	73.4
	1988-1992年	3.2	17.4	21.4	78.0	2.2	11.5	12.3	93.7
	1993-1997年	5.6	24.5	25.3	97.2	2.8	12.2	11.7	106.6
	1998-2002年	7.8	32.6	32.6	85.3	3.8	15.2	13.0	107.3
	2003-2007年	9.8	37.1	34.1	94.4	3.4	13.4	12.2	96.0
	2008-2012年	9.0	32.7	31.8	89.8	4.0	14.1	12.8	99.9
埼玉県 ふじみ野市(11245)									
	1983-1987年	7.0	18.6	23.5	65.0	5.2	13.5	15.5	99.9
	1988-1992年	7.6	18.1	20.5	79.4	5.4	13.0	13.3	103.9
	1993-1997年	9.4	21.9	21.3	85.9	3.4	8.8	8.4	77.3
	1998-2002年	16.2	36.3	34.4	94.2	7.6	16.6	14.2	114.9
	2003-2007年	12.6	28.8	28.2	73.8	7.4	15.8	13.6	111.1
	2008-2012年	16.4	35.2	32.4	96.0	7.6	15.5	13.4	108.7
埼玉県 白岡市(11246)									
	1983-1987年	3.2	24.4	28.7	81.6	3.4	20.2	18.7	132.5
	1988-1992年	3.8	22.9	24.2	96.3	2.4	14.2	13.4	106.9
	1993-1997年	3.2	19.3	21.1	75.8	0.8	7.2	7.8	65.1
	1998-2002年	7.2	35.5	33.9	91.7	3.6	16.3	13.3	112.8
	2003-2007年	5.8	29.4	29.6	74.8	3.4	15.1	13.6	106.1
	2008-2012年	8.0	35.8	35.6	96.8	3.4	14.6	13.1	102.3
埼玉県 伊奈町(11301)									
	1983-1987年	3.4	32.6	34.7	109.0	1.4	14.7	15.7	103.5
	1988-1992年	2.0	19.5	22.8	85.6	1.4	12.7	12.9	100.8
	1993-1997年	2.4	20.9	22.6	82.8	1.6	12.3	11.2	105.1
	1998-2002年	4.4	33.0	32.6	85.7	1.8	13.6	12.2	96.0
	2003-2007年	5.0	33.0	32.8	84.7	1.6	12.1	11.2	86.7
	2008-2012年	6.6	35.9	35.3	98.6	3.0	15.4	14.0	108.4

#:　死亡率、年齢調整死亡率、標準化死亡比はベイズ推定値

第7表　市区町村・性別の自殺の推移：自殺死亡数、死亡率、年齢調整死亡率、標準化死亡比

（2013年3月31日現在の市区町村 ; 10歳以上）

		男				女			
		自殺死亡数	死亡率#	年齢調整死亡率#	標準化死亡比#	自殺死亡数	死亡率#	年齢調整死亡率#	標準化死亡比#
		1年当り	10万対	10万対	×100	1年当り	10万対	10万対	×100
埼玉県 三芳町(11324)									
	1983-1987年	2.8	24.0	29.7	83.2	3.4	21.5	20.0	148.0
	1988-1992年	2.4	18.3	21.3	80.4	1.6	11.9	12.3	94.7
	1993-1997年	3.8	24.4	24.3	95.1	2.8	15.6	13.1	128.5
	1998-2002年	3.0	24.7	27.7	64.4	3.0	17.0	14.4	114.9
	2003-2007年	3.6	26.4	29.3	67.2	1.8	12.5	11.5	87.9
	2008-2012年	6.4	37.2	34.9	100.7	1.6	11.8	12.4	82.9
埼玉県 毛呂山町(11326)									
	1983-1987年	4.4	31.6	33.6	106.0	1.6	13.2	14.3	92.9
	1988-1992年	3.8	23.1	24.1	99.2	2.0	12.5	12.5	97.8
	1993-1997年	5.8	30.7	28.6	119.8	2.2	12.2	11.5	104.0
	1998-2002年	4.4	28.5	29.9	75.1	3.0	15.8	12.9	109.0
	2003-2007年	6.8	38.5	36.6	98.0	2.8	15.0	12.6	105.1
	2008-2012年	6.8	37.5	34.2	101.4	2.6	14.5	12.0	100.4
埼玉県 越生町(11327)									
	1983-1987年	1.4	29.7	32.1	95.2	0.8	15.8	15.0	99.1
	1988-1992年	1.0	21.6	22.9	89.5	0.8	14.3	12.6	100.1
	1993-1997年	1.2	23.4	23.2	90.2	0.8	12.8	10.8	101.5
	1998-2002年	3.4	46.5	38.5	117.9	0.4	12.2	11.3	83.6
	2003-2007年	2.2	38.0	36.8	95.5	0.2	11.2	11.1	78.9
	2008-2012年	3.6	47.0	39.6	124.6	0.4	12.6	11.9	87.8
埼玉県 滑川町(11341)									
	1983-1987年	2.8	44.8	39.0	138.4	2.2	26.7	20.5	155.3
	1988-1992年	1.6	27.5	25.8	111.0	1.0	16.2	13.6	112.5
	1993-1997年	1.8	28.8	26.7	109.4	1.4	16.8	12.5	129.8
	1998-2002年	2.8	42.5	37.5	108.9	1.0	15.6	12.8	104.8
	2003-2007年	2.4	37.0	35.8	93.3	1.8	18.3	14.4	125.1
	2008-2012年	3.8	42.6	38.1	113.9	1.2	15.0	13.3	103.6
埼玉県 嵐山町(11342)									
	1983-1987年	1.6	26.2	30.0	87.4	0.8	13.5	14.2	90.8
	1988-1992年	3.0	31.5	28.6	127.3	1.2	14.3	12.7	103.3
	1993-1997年	2.0	24.5	24.1	94.6	1.6	14.9	11.8	118.4
	1998-2002年	3.0	36.1	33.7	92.8	1.0	13.3	11.5	90.8
	2003-2007年	3.6	40.5	36.2	101.1	2.6	19.9	15.1	135.4
	2008-2012年	3.8	40.7	38.0	108.2	2.2	17.9	15.2	122.8
埼玉県 小川町(11343)									
	1983-1987年	4.2	33.1	34.1	104.6	2.2	16.6	15.6	103.8
	1988-1992年	4.4	28.6	26.9	115.1	2.2	14.5	12.5	103.5
	1993-1997年	2.8	20.1	21.4	78.3	3.4	17.2	13.1	136.1
	1998-2002年	6.8	40.3	37.2	103.5	2.6	15.1	12.1	102.8
	2003-2007年	5.4	35.2	33.6	88.1	3.2	17.0	14.0	117.4
	2008-2012年	4.8	33.7	32.4	89.4	2.0	13.7	11.2	94.3

#:　死亡率、年齢調整死亡率、標準化死亡比はベイズ推定値

第7表　市区町村・性別の自殺の推移：自殺死亡数、死亡率、年齢調整死亡率、標準化死亡比

（2013年3月31日現在の市区町村 ; 10歳以上）

		男				女			
		自殺死亡数 1年当り	死亡率# 10万対	年齢調整死亡率# 10万対	標準化死亡比# ×100	自殺死亡数 1年当り	死亡率# 10万対	年齢調整死亡率# 10万対	標準化死亡比# ×100
埼玉県 川島町(11346)									
	1983-1987年	2.4	29.9	32.0	96.7	1.0	14.0	14.2	90.8
	1988-1992年	2.4	25.1	24.7	102.9	0.8	11.2	11.2	83.3
	1993-1997年	3.0	27.9	26.4	107.8	1.2	12.1	10.1	99.1
	1998-2002年	4.4	40.6	36.3	104.6	2.4	18.4	14.6	122.8
	2003-2007年	4.0	38.7	35.4	97.1	1.4	14.0	12.0	97.6
	2008-2012年	4.0	38.1	35.1	101.7	1.4	14.2	12.0	98.6
埼玉県 吉見町(11347)									
	1983-1987年	2.0	29.2	31.9	94.4	2.2	22.0	18.5	131.7
	1988-1992年	2.6	28.3	26.6	114.7	1.6	16.6	13.9	114.6
	1993-1997年	3.8	34.2	29.5	130.7	2.0	16.6	13.0	129.8
	1998-2002年	4.2	40.8	36.4	105.9	1.2	13.7	11.8	94.3
	2003-2007年	4.2	40.8	35.8	102.9	2.2	17.5	13.5	121.0
	2008-2012年	4.0	39.0	35.8	104.4	0.8	12.3	11.6	86.0
埼玉県 鳩山町(11348)									
	1983-1987年	1.4	28.1	31.6	93.8	0.8	15.1	15.2	100.5
	1988-1992年	1.8	24.8	25.1	104.1	1.6	17.5	14.7	123.0
	1993-1997年	1.6	23.1	23.7	90.4	1.2	13.4	11.0	107.6
	1998-2002年	2.8	37.4	35.8	95.1	0.6	12.0	11.6	83.1
	2003-2007年	2.2	34.4	34.6	85.4	1.8	17.5	13.3	118.8
	2008-2012年	2.4	35.7	34.3	94.9	1.4	15.8	12.5	107.7
埼玉県 ときがわ町(11349)									
	1983-1987年	2.0	34.0	33.3	106.9	1.2	18.2	16.3	110.3
	1988-1992年	2.0	28.8	26.8	115.0	0.6	12.6	12.0	90.6
	1993-1997年	0.4	17.1	20.5	68.8	1.4	16.0	12.3	124.4
	1998-2002年	2.8	41.4	37.5	105.9	0.8	14.1	12.1	96.0
	2003-2007年	3.8	50.9	39.4	126.0	0.6	13.1	11.3	91.4
	2008-2012年	2.8	41.5	35.0	109.9	1.2	15.9	13.0	109.3
埼玉県 横瀬町(11361)									
	1983-1987年	1.6	33.8	34.2	107.3	1.4	21.0	18.0	127.1
	1988-1992年	1.4	27.5	25.8	110.2	0.8	15.4	13.5	107.5
	1993-1997年	0.8	23.2	23.3	89.9	0.6	12.7	10.5	101.5
	1998-2002年	1.2	34.8	33.6	90.4	1.2	18.0	14.0	118.0
	2003-2007年	1.8	40.7	35.6	102.7	1.0	16.3	13.3	111.8
	2008-2012年	1.4	36.2	34.2	97.6	0.6	14.4	12.4	99.7
埼玉県 皆野町(11362)									
	1983-1987年	2.8	41.0	38.1	124.7	1.0	16.4	15.3	100.7
	1988-1992年	0.6	18.6	21.4	77.7	1.8	20.7	15.4	134.2
	1993-1997年	1.6	27.4	25.9	102.9	2.2	21.2	14.2	155.3
	1998-2002年	2.0	38.1	34.7	96.8	1.8	20.0	13.9	128.1
	2003-2007年	1.0	30.3	32.6	76.6	1.6	18.5	13.4	124.2
	2008-2012年	2.4	41.2	37.6	109.4	1.4	17.3	13.0	117.5

#:　死亡率、年齢調整死亡率、標準化死亡比はベイズ推定値

第7表　市区町村・性別の自殺の推移：自殺死亡数、死亡率、年齢調整死亡率、標準化死亡比

（2013年3月31日現在の市区町村 ; 10歳以上）

	男				女			
	自殺死亡数 1年当り	死亡率# 10万対	年齢調整死亡率# 10万対	標準化死亡比# ×100	自殺死亡数 1年当り	死亡率# 10万対	年齢調整死亡率# 10万対	標準化死亡比# ×100
埼玉県 長瀞町(11363)								
1983-1987年	1.4	33.5	33.3	105.5	1.2	19.8	17.0	118.6
1988-1992年	0.8	23.4	24.1	95.0	0.4	12.7	11.9	90.8
1993-1997年	1.0	26.3	24.4	99.5	0.6	13.1	11.0	102.2
1998-2002年	1.8	42.2	36.6	107.0	1.0	17.2	13.3	112.4
2003-2007年	1.8	43.3	38.3	108.2	0.8	15.7	13.7	107.0
2008-2012年	2.0	42.6	38.5	113.5	0.6	14.7	12.6	101.0
埼玉県 小鹿野町(11365)								
1983-1987年	4.2	47.2	40.5	141.2	1.6	18.7	16.1	109.6
1988-1992年	3.8	40.1	31.5	152.0	3.8	31.3	18.7	190.2
1993-1997年	3.4	37.4	30.4	137.6	2.2	19.8	13.9	144.5
1998-2002年	4.2	50.6	39.3	127.2	1.4	16.7	12.6	108.6
2003-2007年	4.4	54.5	41.8	134.6	1.8	18.3	14.0	123.1
2008-2012年	1.0	28.9	30.2	78.3	1.0	14.8	12.6	101.5
埼玉県 東秩父村(11369)								
1983-1987年	1.2	38.1	34.9	117.2	0.2	14.7	14.5	92.5
1988-1992年	0.4	23.5	24.2	95.6	0.0	11.6	11.6	84.5
1993-1997年	0.2	22.9	23.8	88.4	0.2	12.2	10.5	96.4
1998-2002年	0.8	39.7	36.0	101.1	0.8	18.4	14.0	118.7
2003-2007年	0.6	38.5	35.7	96.5	0.4	15.3	12.5	104.8
2008-2012年	1.2	42.9	37.1	113.7	1.0	18.3	14.2	124.5
埼玉県 美里町(11381)								
1983-1987年	1.8	33.8	33.6	106.7	0.4	13.1	13.6	83.8
1988-1992年	1.2	23.9	24.2	97.3	1.8	21.4	15.4	137.5
1993-1997年	2.4	33.8	28.6	126.4	1.2	15.6	11.3	118.4
1998-2002年	2.4	41.1	36.8	105.3	1.4	18.0	13.1	117.4
2003-2007年	1.6	34.7	34.1	88.2	0.8	14.5	12.3	99.8
2008-2012年	3.0	44.1	37.7	117.7	1.2	16.2	13.7	111.4
埼玉県 神川町(11383)								
1983-1987年	1.4	28.9	31.3	92.9	1.4	19.4	17.2	117.3
1988-1992年	1.2	22.6	23.7	92.7	0.6	12.6	11.9	90.2
1993-1997年	1.6	25.7	24.5	98.8	0.2	9.1	9.1	76.9
1998-2002年	2.4	37.6	35.5	96.9	0.6	12.9	11.6	88.3
2003-2007年	4.4	53.5	43.5	133.2	1.0	14.6	13.0	101.4
2008-2012年	1.0	27.9	30.7	76.4	1.6	17.1	14.6	117.8
埼玉県 上里町(11385)								
1983-1987年	2.6	29.4	31.5	96.5	1.2	14.3	14.5	93.6
1988-1992年	2.6	24.4	24.5	102.1	2.8	20.6	16.7	142.4
1993-1997年	4.4	32.3	28.9	125.0	1.4	11.9	10.4	99.5
1998-2002年	5.8	42.6	37.3	111.2	2.2	15.8	12.1	108.7
2003-2007年	3.4	30.0	31.8	77.1	2.4	16.0	13.1	111.8
2008-2012年	4.8	36.4	34.9	98.8	2.2	15.1	13.9	105.7

#:　死亡率、年齢調整死亡率、標準化死亡比はベイズ推定値

第7表　市区町村・性別の自殺の推移：自殺死亡数、死亡率、年齢調整死亡率、標準化死亡比

（2013年3月31日現在の市区町村 ; 10歳以上）

		男				女			
		自殺死亡数 1年当り	死亡率# 10万対	年齢調整死亡率# 10万対	標準化死亡比# ×100	自殺死亡数 1年当り	死亡率# 10万対	年齢調整死亡率# 10万対	標準化死亡比# ×100
埼玉県 寄居町(11408)									
	1983-1987年	5.2	36.4	35.8	114.9	3.4	21.0	18.3	127.8
	1988-1992年	4.4	28.3	26.7	114.0	2.0	13.7	12.4	97.2
	1993-1997年	3.6	23.7	23.5	91.2	3.0	16.0	13.0	126.0
	1998-2002年	7.6	43.5	38.2	111.4	3.0	16.5	14.2	110.7
	2003-2007年	6.8	40.4	37.0	101.5	3.2	16.8	14.4	116.1
	2008-2012年	6.8	40.1	35.9	107.2	1.6	12.2	10.6	84.7
埼玉県 宮代町(11442)									
	1983-1987年	3.2	25.6	30.0	87.6	3.0	19.9	18.6	132.5
	1988-1992年	3.0	20.9	23.2	91.5	1.8	13.0	12.5	100.7
	1993-1997年	2.8	19.7	21.6	79.4	1.4	10.5	10.1	90.0
	1998-2002年	8.0	45.0	38.9	117.5	2.6	15.9	13.0	108.9
	2003-2007年	4.4	30.2	32.3	78.0	1.6	12.4	12.3	87.1
	2008-2012年	2.8	24.7	28.2	67.9	1.8	13.3	11.4	92.4
埼玉県 杉戸町(11464)									
	1983-1987年	6.0	35.8	36.0	119.3	2.2	14.7	15.4	101.4
	1988-1992年	3.0	18.7	21.8	81.6	2.0	12.2	12.2	94.6
	1993-1997年	2.8	17.2	19.7	68.5	1.6	9.6	9.4	83.4
	1998-2002年	6.6	33.1	31.7	85.5	2.2	12.1	11.0	85.3
	2003-2007年	6.6	33.0	31.4	83.4	1.6	10.4	9.6	74.4
	2008-2012年	8.8	39.9	37.4	107.3	2.0	11.7	11.2	82.3
埼玉県 松伏町(11465)									
	1983-1987年	3.4	36.1	35.4	117.5	1.0	13.8	14.7	94.9
	1988-1992年	2.2	22.2	24.2	95.3	0.6	9.7	10.7	77.9
	1993-1997年	2.4	22.2	23.6	88.1	3.4	20.6	15.5	164.3
	1998-2002年	5.8	42.7	38.2	110.5	0.8	10.6	10.4	75.9
	2003-2007年	4.4	34.5	32.8	88.3	1.2	11.8	10.8	84.0
	2008-2012年	5.0	36.2	34.5	98.8	2.4	15.6	13.7	109.2
千葉県 千葉市(12100)									
	1983-1987年	84.0	25.2	28.2	85.9	37.8	11.4	13.3	85.9
	1988-1992年	59.4	16.4	17.6	71.3	36.6	10.3	10.6	84.1
	1993-1997年	81.6	21.2	20.8	83.5	32.4	8.7	8.1	76.5
	1998-2002年	126.6	31.9	29.4	82.7	46.0	11.8	10.7	83.8
	2003-2007年	129.0	31.7	29.4	80.4	47.8	11.8	11.0	83.9
	2008-2012年	133.6	33.0	31.3	89.2	47.8	11.7	10.7	81.8
千葉県 銚子市(12202)									
	1983-1987年	12.2	33.0	33.2	102.0	6.0	15.1	14.1	91.6
	1988-1992年	8.2	23.0	22.8	90.2	7.2	17.4	13.8	113.4
	1993-1997年	9.6	27.2	25.0	99.7	6.6	16.1	12.6	119.1
	1998-2002年	12.4	37.2	34.7	92.3	3.8	11.4	10.4	74.2
	2003-2007年	14.8	44.9	38.8	110.2	7.0	18.1	14.2	121.0
	2008-2012年	12.2	39.2	37.7	103.3	4.4	13.7	11.4	92.6

#:　死亡率、年齢調整死亡率、標準化死亡比はベイズ推定値

第7表　市区町村・性別の自殺の推移：自殺死亡数、死亡率、年齢調整死亡率、標準化死亡比

（2013年3月31日現在の市区町村 ; 10歳以上）

		男				女			
		自殺死亡数 1年当り	死亡率# 10万対	年齢調整死亡率# 10万対	標準化死亡比# ×100	自殺死亡数 1年当り	死亡率# 10万対	年齢調整死亡率# 10万対	標準化死亡比# ×100
千葉県 市川市(12203)									
	1983-1987年	34.4	20.4	23.4	69.6	19.2	11.8	13.2	84.9
	1988-1992年	30.4	16.0	18.2	70.4	18.4	10.2	10.6	83.1
	1993-1997年	37.8	19.0	19.8	76.5	15.4	8.4	8.1	74.5
	1998-2002年	54.6	26.7	26.0	71.5	20.0	10.6	9.7	76.6
	2003-2007年	59.6	29.0	27.3	74.4	26.0	13.3	12.1	94.8
	2008-2012年	61.4	31.9	30.5	85.8	29.2	15.3	13.8	107.4
千葉県 船橋市(12204)									
	1983-1987年	51.8	23.7	27.4	81.0	20.2	9.8	11.5	73.0
	1988-1992年	39.8	16.8	18.5	73.3	26.0	11.5	11.9	93.4
	1993-1997年	52.0	21.0	21.3	83.6	23.4	10.0	9.4	87.7
	1998-2002年	71.4	28.6	27.0	75.0	29.8	12.4	11.0	87.7
	2003-2007年	89.4	34.8	32.9	88.9	33.6	13.4	12.2	94.8
	2008-2012年	81.6	30.4	28.9	82.8	39.4	14.7	13.0	103.1
千葉県 館山市(12205)									
	1983-1987年	10.8	44.6	40.8	131.9	5.4	19.8	16.7	112.4
	1988-1992年	5.2	23.1	21.8	88.4	4.6	17.0	12.6	105.8
	1993-1997年	8.8	35.6	30.6	127.1	2.8	11.5	9.5	84.4
	1998-2002年	9.2	40.7	36.0	99.6	2.8	12.6	10.6	79.4
	2003-2007年	8.0	37.1	33.2	90.4	2.6	12.2	11.0	81.3
	2008-2012年	6.6	32.6	32.2	86.2	3.2	13.9	12.5	94.1
千葉県 木更津市(12206)									
	1983-1987年	15.8	31.6	33.8	103.4	8.4	16.4	16.8	110.8
	1988-1992年	11.0	20.8	22.0	87.8	9.4	17.0	15.7	125.5
	1993-1997年	16.2	28.7	27.7	111.0	8.4	14.9	12.6	121.4
	1998-2002年	23.6	42.1	38.0	107.6	9.6	16.9	14.2	114.6
	2003-2007年	25.4	45.2	40.2	113.4	8.2	14.7	12.1	102.2
	2008-2012年	21.8	37.3	34.3	100.6	8.4	14.6	12.9	101.2
千葉県 松戸市(12207)									
	1983-1987年	38.0	21.2	25.3	72.9	22.8	12.9	14.6	97.4
	1988-1992年	36.0	18.2	19.5	79.6	21.8	11.3	11.9	94.3
	1993-1997年	40.0	19.5	20.0	77.4	15.8	8.1	8.0	72.3
	1998-2002年	59.8	29.0	27.6	75.6	24.0	11.9	10.8	84.7
	2003-2007年	70.2	33.7	31.4	85.4	35.0	16.6	14.8	117.8
	2008-2012年	74.8	36.7	34.8	99.0	30.8	14.7	12.9	102.9
千葉県 野田市(12208)									
	1983-1987年	12.8	23.8	27.5	80.4	8.8	15.9	16.6	109.8
	1988-1992年	16.0	25.0	27.4	107.0	9.2	14.6	13.9	112.3
	1993-1997年	15.2	22.6	23.5	89.0	9.2	13.5	11.8	114.2
	1998-2002年	25.8	37.7	35.7	96.9	11.4	16.4	12.7	113.1
	2003-2007年	21.0	31.2	31.1	78.8	10.6	15.2	11.9	106.6
	2008-2012年	24.2	34.9	32.1	94.3	10.0	14.4	13.2	100.0

#:　死亡率、年齢調整死亡率、標準化死亡比はベイズ推定値

第7表　市区町村・性別の自殺の推移：自殺死亡数、死亡率、年齢調整死亡率、標準化死亡比

（2013年3月31日現在の市区町村 ; 10歳以上）

		男				女			
		自殺死亡数 1年当り	死亡率# 10万対	年齢調整死亡率# 10万対	標準化死亡比# ×100	自殺死亡数 1年当り	死亡率# 10万対	年齢調整死亡率# 10万対	標準化死亡比# ×100
千葉県 茂原市(12210)									
	1983-1987年	10.0	31.0	32.2	99.5	3.8	12.4	12.9	81.7
	1988-1992年	7.6	21.5	22.7	88.6	4.2	11.8	11.0	86.0
	1993-1997年	9.0	23.2	22.5	88.6	2.8	8.0	8.0	67.1
	1998-2002年	16.2	39.2	35.0	99.8	4.4	11.3	10.2	77.5
	2003-2007年	20.4	48.0	41.1	119.2	5.4	13.0	11.8	90.3
	2008-2012年	13.0	32.5	32.0	86.8	5.6	13.5	12.1	93.3
千葉県 成田市(12211)									
	1983-1987年	8.8	23.1	26.6	76.7	5.2	13.8	14.2	90.8
	1988-1992年	7.4	17.2	19.1	73.6	6.2	14.0	13.6	103.2
	1993-1997年	11.4	23.1	23.2	92.0	5.4	11.4	10.5	96.2
	1998-2002年	18.0	34.9	33.4	92.8	5.8	12.1	11.0	85.0
	2003-2007年	16.4	31.2	30.9	80.3	6.2	12.2	11.5	86.9
	2008-2012年	15.0	28.1	27.4	76.7	6.4	12.2	11.3	86.0
千葉県 佐倉市(12212)									
	1983-1987年	13.8	27.4	30.1	91.4	5.6	11.4	12.6	82.4
	1988-1992年	12.0	19.7	22.2	84.3	8.0	12.6	12.9	100.2
	1993-1997年	15.0	21.5	21.6	84.2	6.4	9.2	8.9	81.2
	1998-2002年	20.8	28.5	27.0	73.1	9.2	12.2	10.8	86.7
	2003-2007年	23.6	31.6	31.7	78.8	12.2	15.2	14.1	107.0
	2008-2012年	28.2	36.8	35.1	98.5	10.8	13.6	12.5	94.8
千葉県 東金市(12213)									
	1983-1987年	5.2	32.2	32.2	100.3	4.0	20.8	17.8	123.2
	1988-1992年	3.0	17.8	20.1	73.9	2.6	13.3	11.8	93.1
	1993-1997年	9.0	35.6	32.0	136.3	1.6	8.5	8.6	71.7
	1998-2002年	6.0	26.4	28.2	70.5	2.4	11.0	10.4	77.3
	2003-2007年	12.6	44.4	41.6	114.6	3.4	13.1	12.5	92.7
	2008-2012年	11.2	39.7	36.5	107.5	4.8	16.3	14.6	112.8
千葉県 旭市(12215)									
	1983-1987年	10.8	37.1	36.2	115.0	4.0	13.9	13.7	84.8
	1988-1992年	7.6	25.5	24.6	101.3	5.4	16.4	13.3	108.3
	1993-1997年	9.0	28.8	27.0	108.5	3.8	11.9	10.5	91.6
	1998-2002年	11.6	37.9	35.6	96.7	5.0	15.1	13.1	99.1
	2003-2007年	12.8	41.3	36.2	102.9	6.6	18.4	16.2	125.1
	2008-2012年	10.8	35.9	32.6	95.6	4.2	13.6	12.5	93.7
千葉県 習志野市(12216)									
	1983-1987年	12.8	22.6	27.2	77.7	6.8	12.5	13.6	91.6
	1988-1992年	10.2	16.0	18.4	70.9	7.2	11.5	12.0	93.6
	1993-1997年	13.4	19.8	20.6	79.9	6.2	9.7	9.4	85.9
	1998-2002年	20.2	29.6	29.7	79.1	7.8	12.0	10.8	85.5
	2003-2007年	19.4	27.9	27.8	72.8	5.8	9.3	9.5	66.9
	2008-2012年	20.4	28.3	28.2	78.3	8.8	12.5	11.6	88.3

#:　死亡率、年齢調整死亡率、標準化死亡比はベイズ推定値

第7表　市区町村・性別の自殺の推移：自殺死亡数、死亡率、年齢調整死亡率、標準化死亡比

（2013年3月31日現在の市区町村 ; 10歳以上）

		男				女			
		自殺死亡数 1年当り	死亡率# 10万対	年齢調整死亡率# 10万対	標準化死亡比# ×100	自殺死亡数 1年当り	死亡率# 10万対	年齢調整死亡率# 10万対	標準化死亡比# ×100
千葉県 柏市(12217)									
	1983-1987年	29.4	22.7	27.6	77.8	15.6	12.2	14.8	92.0
	1988-1992年	27.4	18.2	20.4	80.3	13.8	9.5	10.4	79.0
	1993-1997年	41.4	25.4	24.8	101.3	16.8	10.5	10.1	94.1
	1998-2002年	53.8	32.3	30.5	84.5	23.6	14.1	12.9	101.0
	2003-2007年	54.6	32.1	30.4	81.7	21.8	12.8	11.4	90.8
	2008-2012年	53.4	30.3	29.1	82.6	27.4	15.1	13.7	105.9
千葉県 勝浦市(12218)									
	1983-1987年	2.2	23.8	27.8	76.4	2.0	17.1	14.9	98.7
	1988-1992年	2.6	23.1	23.6	93.3	0.6	9.4	9.9	65.2
	1993-1997年	3.0	26.1	25.6	100.0	0.8	10.0	8.8	76.7
	1998-2002年	3.8	36.0	34.1	94.5	1.4	14.2	12.5	90.9
	2003-2007年	3.4	34.6	32.5	89.7	1.6	15.0	13.2	100.6
	2008-2012年	5.0	43.7	36.9	118.0	1.6	15.3	13.8	103.4
千葉県 市原市(12219)									
	1983-1987年	28.6	27.9	30.4	93.3	14.4	14.9	16.0	104.5
	1988-1992年	28.4	24.6	26.1	105.3	12.2	11.5	11.4	90.6
	1993-1997年	25.2	20.4	20.3	80.6	11.8	10.3	9.7	89.7
	1998-2002年	48.4	37.8	34.8	97.9	13.0	11.2	10.2	79.6
	2003-2007年	43.8	34.3	31.8	86.2	16.6	13.7	11.1	97.3
	2008-2012年	48.4	37.9	35.0	101.6	18.8	15.3	13.4	107.2
千葉県 流山市(12220)									
	1983-1987年	10.2	20.5	23.4	70.0	7.2	13.8	15.6	99.9
	1988-1992年	10.4	17.8	19.9	77.4	6.0	10.3	10.9	83.5
	1993-1997年	15.4	23.8	23.2	93.9	6.4	10.1	9.7	88.3
	1998-2002年	18.2	28.2	28.2	73.6	9.6	14.2	12.2	99.7
	2003-2007年	21.4	31.9	31.4	81.2	7.2	11.0	10.4	78.1
	2008-2012年	20.8	29.6	29.3	80.5	12.6	16.5	15.2	115.3
千葉県 八千代市(12221)									
	1983-1987年	11.6	20.3	24.6	70.0	6.0	10.8	12.7	81.8
	1988-1992年	11.0	17.5	20.1	76.0	11.4	17.1	16.5	136.2
	1993-1997年	14.8	21.8	22.2	85.0	7.8	11.4	11.0	98.7
	1998-2002年	27.8	37.6	34.2	96.6	9.4	12.8	11.9	90.2
	2003-2007年	28.8	36.9	34.4	93.7	9.6	12.3	11.6	87.8
	2008-2012年	22.0	27.7	27.4	75.9	11.8	14.0	12.1	98.8
千葉県 我孫子市(12222)									
	1983-1987年	11.8	25.5	29.6	86.4	5.2	11.6	13.4	85.0
	1988-1992年	10.4	20.1	22.2	86.9	5.2	10.4	11.2	83.5
	1993-1997年	8.8	16.9	18.2	66.8	6.2	11.2	10.7	96.3
	1998-2002年	17.8	31.9	31.0	82.3	7.0	12.5	11.4	87.0
	2003-2007年	16.2	29.0	28.9	73.3	9.6	15.7	13.8	109.4
	2008-2012年	19.2	34.4	32.2	92.4	8.2	14.1	13.4	97.2

#:　死亡率、年齢調整死亡率、標準化死亡比はベイズ推定値

第7表　市区町村・性別の自殺の推移：自殺死亡数、死亡率、年齢調整死亡率、標準化死亡比

（2013年3月31日現在の市区町村 ; 10歳以上）

		男				女			
		自殺死亡数 1年当り	死亡率# 10万対	年齢調整死亡率# 10万対	標準化死亡比# ×100	自殺死亡数 1年当り	死亡率# 10万対	年齢調整死亡率# 10万対	標準化死亡比# ×100
千葉県 鴨川市(12223)									
	1983-1987年	4.8	29.2	29.4	87.8	3.6	18.2	16.5	102.7
	1988-1992年	2.8	18.8	20.0	72.8	2.8	14.6	12.3	92.0
	1993-1997年	4.0	24.6	23.4	88.6	3.0	14.6	12.0	105.3
	1998-2002年	6.6	40.0	36.0	97.9	4.0	19.0	14.3	117.2
	2003-2007年	7.0	43.1	38.5	104.5	2.0	12.7	11.6	84.9
	2008-2012年	4.6	32.5	31.1	86.1	1.8	12.5	11.8	84.8
千葉県 鎌ケ谷市(12224)									
	1983-1987年	8.6	24.5	28.5	84.0	5.2	14.6	16.6	108.2
	1988-1992年	8.4	20.7	22.4	89.6	4.0	10.4	11.2	85.9
	1993-1997年	11.0	24.9	25.1	96.6	5.4	12.2	11.0	105.5
	1998-2002年	17.4	38.0	35.0	97.1	5.6	12.7	11.7	89.4
	2003-2007年	13.8	31.1	30.2	78.1	7.8	16.1	14.3	112.7
	2008-2012年	17.2	36.5	33.9	98.6	8.8	17.1	14.3	118.8
千葉県 君津市(12225)									
	1983-1987年	12.4	33.6	34.2	108.1	7.2	19.2	18.0	123.1
	1988-1992年	11.4	28.3	27.4	115.7	5.6	14.4	12.8	103.3
	1993-1997年	11.8	28.1	26.1	107.3	5.2	12.7	10.6	102.7
	1998-2002年	18.2	43.1	39.6	109.6	7.6	17.6	14.6	118.1
	2003-2007年	17.0	40.9	37.5	102.3	5.8	14.3	13.1	98.8
	2008-2012年	15.4	37.3	33.2	100.2	3.0	9.7	9.7	67.6
千葉県 富津市(12226)									
	1983-1987年	7.4	30.5	31.5	94.6	5.2	19.5	16.9	116.1
	1988-1992年	8.2	31.7	29.3	123.3	3.0	12.6	11.1	85.5
	1993-1997年	6.8	27.6	25.1	101.8	3.6	13.9	11.3	105.0
	1998-2002年	14.2	54.9	45.5	135.4	4.4	16.9	13.9	108.7
	2003-2007年	14.4	58.0	48.2	141.4	4.6	17.6	13.9	118.0
	2008-2012年	8.0	36.1	32.3	95.5	3.6	15.3	13.3	104.4
千葉県 浦安市(12227)									
	1983-1987年	6.8	19.5	26.3	69.2	4.2	12.0	14.0	92.8
	1988-1992年	7.0	15.2	19.7	70.6	3.2	8.0	9.8	73.3
	1993-1997年	9.6	18.1	20.2	76.0	3.4	7.6	8.6	74.1
	1998-2002年	17.0	29.0	29.5	79.5	5.6	10.8	10.4	82.5
	2003-2007年	14.4	22.6	23.7	59.6	8.6	13.4	12.6	99.7
	2008-2012年	19.4	28.3	27.9	78.6	10.4	14.4	13.4	105.2
千葉県 四街道市(12228)									
	1983-1987年	5.8	22.4	28.7	76.7	2.6	10.7	12.5	80.1
	1988-1992年	6.0	19.7	22.7	85.1	3.4	11.2	11.6	89.9
	1993-1997年	5.6	17.6	18.3	68.7	3.2	9.8	9.3	84.8
	1998-2002年	12.4	34.5	31.9	87.2	4.4	12.5	11.2	87.5
	2003-2007年	11.6	32.0	32.4	80.2	5.0	13.4	11.8	93.8
	2008-2012年	11.2	30.5	30.5	82.7	4.2	11.8	11.8	82.8

#:　死亡率、年齢調整死亡率、標準化死亡比はベイズ推定値

第7表　市区町村・性別の自殺の推移：自殺死亡数、死亡率、年齢調整死亡率、標準化死亡比

（2013年3月31日現在の市区町村 ; 10歳以上）

		男				女			
		自殺死亡数 1年当り	死亡率# 10万対	年齢調整死亡率# 10万対	標準化死亡比# ×100	自殺死亡数 1年当り	死亡率# 10万対	年齢調整死亡率# 10万対	標準化死亡比# ×100
千葉県 袖ケ浦市(12229)									
	1983-1987年	4.4	24.9	28.4	82.6	1.8	11.5	12.8	78.6
	1988-1992年	5.6	24.3	25.0	102.8	4.2	17.3	15.1	127.1
	1993-1997年	7.4	28.2	26.6	110.2	4.0	15.0	12.6	123.9
	1998-2002年	8.4	33.4	32.1	86.5	4.4	16.2	14.4	112.1
	2003-2007年	10.6	39.6	36.5	99.3	2.4	11.0	10.8	78.4
	2008-2012年	9.4	35.0	35.2	94.4	3.4	13.4	11.6	93.8
千葉県 八街市(12230)									
	1983-1987年	3.6	25.1	29.1	82.5	2.2	14.4	14.5	94.3
	1988-1992年	6.8	29.7	28.3	122.6	4.2	17.8	15.5	128.7
	1993-1997年	7.0	25.3	24.8	99.7	1.4	7.2	7.7	64.3
	1998-2002年	16.2	48.7	43.3	127.1	5.0	15.6	13.9	109.9
	2003-2007年	13.8	40.8	37.2	103.7	5.6	16.1	12.9	114.9
	2008-2012年	18.0	50.2	42.9	134.7	4.8	14.5	14.1	102.2
千葉県 印西市(12231)									
	1983-1987年	5.6	35.6	35.7	110.9	3.4	19.7	17.1	118.6
	1988-1992年	7.2	29.7	28.7	123.5	3.2	14.0	13.0	102.7
	1993-1997年	3.2	13.7	17.1	57.3	4.0	12.9	11.8	112.3
	1998-2002年	11.8	35.1	34.0	95.4	5.2	14.8	13.2	108.8
	2003-2007年	10.2	29.7	29.8	77.1	4.2	12.2	11.7	89.7
	2008-2012年	12.0	32.0	31.2	87.2	5.4	13.8	11.1	98.2
千葉県 白井市(12232)									
	1983-1987年	3.6	28.6	32.4	98.2	2.6	17.9	17.7	124.9
	1988-1992年	3.0	20.2	22.4	89.3	0.8	8.2	10.2	71.1
	1993-1997年	3.6	20.0	21.3	80.6	1.0	7.5	8.3	70.3
	1998-2002年	6.6	31.9	31.2	83.4	3.4	14.9	12.9	106.7
	2003-2007年	7.6	33.6	33.5	85.3	3.0	13.2	12.8	94.5
	2008-2012年	7.8	31.5	29.7	86.0	3.0	12.5	11.4	88.6
千葉県 富里市(12233)									
	1983-1987年	5.0	34.5	35.9	114.6	1.6	13.4	14.7	93.5
	1988-1992年	4.0	22.6	24.1	98.2	1.8	11.4	11.9	91.8
	1993-1997年	4.6	22.8	23.6	91.2	2.0	10.7	9.9	94.3
	1998-2002年	9.4	40.8	37.8	106.2	2.4	12.5	11.5	89.6
	2003-2007年	9.6	40.9	38.2	103.2	2.6	12.9	12.0	91.6
	2008-2012年	9.2	39.0	34.7	104.6	3.2	14.5	12.4	101.3
千葉県 南房総市(12234)									
	1983-1987年	7.2	32.1	31.7	94.0	6.2	22.4	18.4	118.4
	1988-1992年	9.2	37.7	32.2	136.3	7.0	24.8	16.9	142.9
	1993-1997年	6.4	29.0	24.3	101.7	4.4	16.7	12.1	114.2
	1998-2002年	10.4	47.6	40.4	113.3	1.8	10.4	10.6	64.7
	2003-2007年	6.8	35.9	35.4	85.7	3.2	14.5	12.8	94.4
	2008-2012年	7.4	39.0	35.7	101.2	3.4	15.5	14.3	102.8

#:　死亡率、年齢調整死亡率、標準化死亡比はベイズ推定値

第7表　市区町村・性別の自殺の推移：自殺死亡数、死亡率、年齢調整死亡率、標準化死亡比

（2013年3月31日現在の市区町村 ; 10歳以上）

		男				女			
		自殺死亡数 1年当り	死亡率# 10万対	年齢調整死亡率# 10万対	標準化死亡比# ×100	自殺死亡数 1年当り	死亡率# 10万対	年齢調整死亡率# 10万対	標準化死亡比# ×100
千葉県 匝瑳市(12235)									
	1983-1987年	5.4	30.5	31.4	93.2	3.2	16.6	15.1	96.3
	1988-1992年	5.8	29.7	27.0	113.9	2.8	14.4	11.9	92.8
	1993-1997年	4.4	24.1	23.5	89.6	1.6	9.7	9.7	74.6
	1998-2002年	6.0	33.7	33.8	85.5	2.6	13.8	11.6	89.4
	2003-2007年	7.4	40.0	35.2	98.8	2.4	13.2	12.3	89.8
	2008-2012年	5.2	31.8	29.4	84.6	4.4	19.0	14.6	128.8
千葉県 香取市(12236)									
	1983-1987年	11.4	29.2	30.6	90.6	7.2	17.0	16.1	100.9
	1988-1992年	9.4	23.5	23.9	92.0	5.6	13.4	11.3	88.7
	1993-1997年	8.2	20.9	21.1	78.2	7.4	16.3	12.7	121.9
	1998-2002年	16.4	40.4	36.0	101.1	5.4	13.3	10.5	86.3
	2003-2007年	17.2	43.5	39.2	106.9	5.8	14.3	11.5	96.5
	2008-2012年	14.0	37.5	34.6	98.7	5.0	13.3	11.5	90.8
千葉県 山武市(12237)									
	1983-1987年	6.6	33.0	33.3	101.1	4.0	18.3	15.7	105.8
	1988-1992年	5.4	24.5	23.5	96.6	2.8	12.8	11.7	85.7
	1993-1997年	6.6	26.2	25.8	99.2	2.6	10.8	9.4	84.9
	1998-2002年	9.6	36.8	35.0	94.2	3.8	14.2	12.5	94.5
	2003-2007年	13.6	49.5	42.5	122.8	5.6	18.4	16.1	126.0
	2008-2012年	12.2	45.3	39.6	120.0	3.6	14.1	11.8	97.1
千葉県 いすみ市(12238)									
	1983-1987年	4.4	25.8	28.0	79.0	2.2	12.5	12.4	73.9
	1988-1992年	5.2	26.9	25.4	101.9	5.8	24.2	16.7	146.9
	1993-1997年	3.2	19.5	20.4	72.1	3.0	13.9	10.8	101.5
	1998-2002年	9.4	46.6	40.6	114.9	4.0	17.9	13.0	111.2
	2003-2007年	8.4	43.5	38.9	106.2	2.4	13.0	12.2	87.0
	2008-2012年	9.2	45.8	40.4	119.6	3.6	16.5	13.1	110.6
千葉県 大網白里市(12239)									
	1983-1987年	3.0	26.6	29.2	84.3	1.6	13.7	13.5	86.0
	1988-1992年	3.0	21.7	22.7	88.0	3.0	17.5	14.2	118.6
	1993-1997年	4.0	23.3	23.2	89.3	2.4	12.6	10.8	101.5
	1998-2002年	6.6	33.9	32.5	87.3	2.0	11.4	10.8	79.4
	2003-2007年	7.4	35.2	33.8	88.6	3.6	15.3	14.6	106.3
	2008-2012年	7.8	35.5	35.3	94.8	2.6	12.6	12.0	88.1
千葉県 酒々井町(12322)									
	1983-1987年	2.0	29.6	32.2	98.4	2.0	20.7	18.7	132.7
	1988-1992年	1.2	18.9	22.2	82.9	1.6	16.4	14.5	120.3
	1993-1997年	1.8	22.8	23.2	89.9	0.6	9.8	9.7	85.0
	1998-2002年	2.2	30.6	31.6	79.7	2.0	17.7	14.2	118.7
	2003-2007年	3.0	34.5	33.9	87.8	1.8	16.1	13.7	111.2
	2008-2012年	2.6	32.0	33.0	87.1	1.6	15.3	12.6	105.6

#:　死亡率、年齢調整死亡率、標準化死亡比はベイズ推定値

第7表　市区町村・性別の自殺の推移：自殺死亡数、死亡率、年齢調整死亡率、標準化死亡比

（2013年3月31日現在の市区町村 ; 10歳以上）

		男				女			
		自殺死亡数 1年当り	死亡率# 10万対	年齢調整死亡率# 10万対	標準化死亡比# ×100	自殺死亡数 1年当り	死亡率# 10万対	年齢調整死亡率# 10万対	標準化死亡比# ×100
千葉県 栄町(12329)									
	1983-1987年	2.2	34.5	34.1	107.8	1.0	16.0	15.2	101.2
	1988-1992年	1.2	18.1	21.3	78.2	0.8	11.2	11.5	86.1
	1993-1997年	2.4	23.7	24.0	93.9	2.0	15.0	12.4	123.8
	1998-2002年	4.0	36.6	35.0	95.5	1.0	11.8	11.2	84.2
	2003-2007年	3.2	33.0	33.0	82.7	1.4	13.4	12.5	94.4
	2008-2012年	5.0	43.3	36.7	113.8	1.6	14.6	12.6	100.6
千葉県 神崎町(12342)									
	1983-1987年	1.0	33.8	33.9	105.7	0.2	14.1	14.5	90.6
	1988-1992年	0.0	17.8	21.7	76.5	0.8	17.8	14.3	118.0
	1993-1997年	1.0	28.9	25.8	108.1	1.0	17.2	12.9	128.4
	1998-2002年	0.6	33.4	33.4	86.6	0.0	12.1	11.4	83.2
	2003-2007年	1.2	39.6	38.1	99.5	0.6	15.4	12.9	105.3
	2008-2012年	0.8	34.5	32.5	93.1	0.4	14.3	12.9	98.8
千葉県 多古町(12347)									
	1983-1987年	3.6	40.3	35.9	119.8	1.6	17.8	15.9	103.3
	1988-1992年	2.0	25.3	24.6	97.8	1.6	16.8	13.6	107.6
	1993-1997年	1.0	19.2	21.6	73.2	1.6	15.4	11.0	113.9
	1998-2002年	3.0	38.5	35.5	97.2	0.6	12.0	10.9	80.1
	2003-2007年	3.4	42.2	38.0	104.1	1.2	14.8	12.4	100.3
	2008-2012年	2.4	35.1	32.1	93.6	2.6	20.4	16.1	137.5
千葉県 東庄町(12349)									
	1983-1987年	3.0	35.4	34.7	110.0	1.4	16.6	15.5	101.9
	1988-1992年	3.8	37.2	30.8	143.7	1.4	15.6	13.2	105.6
	1993-1997年	2.4	28.4	25.5	106.1	1.0	12.4	10.5	97.2
	1998-2002年	2.8	37.7	34.8	95.4	0.4	11.2	10.8	76.4
	2003-2007年	4.2	49.5	41.7	121.7	0.6	12.3	11.1	84.9
	2008-2012年	4.2	47.4	39.6	125.0	1.4	15.9	13.9	108.6
千葉県 九十九里町(12403)									
	1983-1987年	1.2	22.4	27.5	72.8	1.2	15.1	14.2	91.8
	1988-1992年	2.2	25.6	25.2	101.2	0.8	11.6	11.2	81.2
	1993-1997年	3.0	30.4	26.6	113.3	0.6	9.7	9.1	78.0
	1998-2002年	4.4	44.6	37.5	112.6	2.0	17.6	14.6	113.4
	2003-2007年	5.2	52.2	39.8	128.2	0.6	11.5	10.6	79.9
	2008-2012年	3.4	39.6	36.2	104.7	1.4	15.1	12.8	103.1
千葉県 芝山町(12409)									
	1983-1987年	0.8	27.7	30.4	88.1	0.8	17.5	15.8	105.2
	1988-1992年	1.2	27.3	25.5	107.1	1.2	19.4	14.6	125.4
	1993-1997年	1.0	26.3	24.8	99.2	0.2	10.7	9.8	86.3
	1998-2002年	1.6	40.0	35.9	102.1	0.6	15.1	12.2	99.8
	2003-2007年	1.4	38.7	36.7	97.1	0.4	13.7	12.1	94.3
	2008-2012年	2.2	44.0	36.1	116.6	0.4	13.9	13.5	95.9

#:　死亡率、年齢調整死亡率、標準化死亡比はベイズ推定値

第7表　市区町村・性別の自殺の推移：自殺死亡数、死亡率、年齢調整死亡率、標準化死亡比

（2013年3月31日現在の市区町村 ; 10歳以上）

		男				女			
		自殺死亡数 1年当り	死亡率# 10万対	年齢調整死亡率# 10万対	標準化死亡比# ×100	自殺死亡数 1年当り	死亡率# 10万対	年齢調整死亡率# 10万対	標準化死亡比# ×100
千葉県 横芝光町(12410)									
	1983-1987年	2.4	25.4	28.9	80.0	2.0	16.6	15.0	99.1
	1988-1992年	1.8	19.2	21.3	77.4	1.2	11.8	11.0	81.1
	1993-1997年	5.6	39.6	32.8	144.1	2.6	16.9	13.0	125.9
	1998-2002年	5.2	42.5	38.4	106.0	2.8	18.6	14.0	119.4
	2003-2007年	4.8	41.2	35.8	101.2	1.0	11.6	11.1	80.3
	2008-2012年	4.0	36.7	35.5	97.9	1.2	12.8	12.4	88.4
千葉県 一宮町(12421)									
	1983-1987年	1.2	29.2	31.3	92.2	1.0	17.2	15.9	103.7
	1988-1992年	0.8	21.4	23.2	87.1	0.4	11.8	11.3	83.8
	1993-1997年	1.8	30.3	27.0	112.3	0.4	10.9	10.0	86.7
	1998-2002年	1.2	32.4	32.6	83.7	1.2	16.9	13.3	109.9
	2003-2007年	1.0	30.1	31.8	76.8	0.6	13.5	12.4	92.7
	2008-2012年	1.6	34.5	33.8	93.0	0.4	12.7	11.4	88.1
千葉県 睦沢町(12422)									
	1983-1987年	0.6	26.7	30.3	86.1	1.6	23.7	18.6	135.3
	1988-1992年	0.8	24.0	24.1	96.3	0.4	13.2	12.2	91.9
	1993-1997年	2.0	35.6	28.7	130.4	1.0	16.0	12.1	120.2
	1998-2002年	1.2	36.8	34.6	93.9	1.0	17.4	13.4	112.9
	2003-2007年	0.8	33.4	34.5	84.0	0.6	14.8	11.9	100.8
	2008-2012年	1.4	38.5	34.9	102.4	1.2	17.5	13.8	119.1
千葉県 長生村(12423)									
	1983-1987年	1.2	29.3	31.8	92.7	0.6	14.7	14.4	91.0
	1988-1992年	1.2	24.4	24.2	97.8	0.6	13.2	12.3	91.4
	1993-1997年	1.0	22.4	23.1	85.9	1.0	14.0	11.3	108.1
	1998-2002年	3.0	43.3	37.8	109.7	0.6	13.1	11.8	88.5
	2003-2007年	4.2	52.8	42.8	130.7	1.6	17.4	14.9	118.3
	2008-2012年	1.8	32.9	32.3	88.7	0.2	11.3	11.0	79.1
千葉県 白子町(12424)									
	1983-1987年	1.8	33.0	32.7	102.4	0.4	12.7	13.5	81.9
	1988-1992年	2.4	33.4	29.0	127.7	0.0	8.7	10.2	67.1
	1993-1997年	1.8	28.3	25.1	105.2	0.4	10.4	9.7	84.0
	1998-2002年	2.4	39.8	35.6	100.0	1.0	15.3	12.6	101.0
	2003-2007年	2.4	40.5	37.2	100.0	0.0	10.2	10.5	72.3
	2008-2012年	4.4	53.2	41.3	138.9	1.2	16.0	13.1	108.9
千葉県 長柄町(12426)									
	1983-1987年	1.0	30.5	31.7	95.8	1.0	19.1	16.4	112.3
	1988-1992年	0.8	23.6	23.9	95.1	1.0	17.8	13.8	116.4
	1993-1997年	1.4	29.5	25.9	110.2	0.4	11.9	10.5	93.1
	1998-2002年	1.8	41.6	37.1	105.4	0.6	14.9	11.8	97.5
	2003-2007年	0.6	30.2	32.4	76.8	0.6	14.5	12.2	99.3
	2008-2012年	1.6	38.9	35.6	103.5	0.6	14.7	12.0	100.7

#:　死亡率、年齢調整死亡率、標準化死亡比はベイズ推定値

第7表　市区町村・性別の自殺の推移：自殺死亡数、死亡率、年齢調整死亡率、標準化死亡比

（2013年3月31日現在の市区町村 ; 10歳以上）

		男				女			
		自殺死亡数 1年当り	死亡率# 10万対	年齢調整死亡率# 10万対	標準化死亡比# ×100	自殺死亡数 1年当り	死亡率# 10万対	年齢調整死亡率# 10万対	標準化死亡比# ×100
千葉県 長南町(12427)									
	1983-1987年	0.4	20.9	27.2	69.0	0.6	14.2	13.8	86.9
	1988-1992年	1.4	26.0	24.5	101.6	0.4	11.8	11.4	81.8
	1993-1997年	1.4	26.7	25.2	99.8	0.2	9.7	9.3	78.4
	1998-2002年	1.6	36.6	34.4	93.1	0.6	14.0	12.1	92.5
	2003-2007年	2.2	43.8	36.7	107.5	0.8	15.0	12.6	102.0
	2008-2012年	1.8	39.1	35.4	103.2	0.4	13.4	12.5	92.1
千葉県 大多喜町(12441)									
	1983-1987年	1.2	26.8	29.5	83.4	1.0	16.4	14.7	96.4
	1988-1992年	2.0	29.3	26.2	111.2	1.4	17.7	12.9	112.0
	1993-1997年	1.8	28.9	26.1	105.7	0.6	11.6	10.1	89.1
	1998-2002年	2.0	38.3	35.3	96.0	1.2	16.7	12.7	106.8
	2003-2007年	2.4	43.0	37.0	105.2	0.8	14.5	12.0	98.2
	2008-2012年	1.4	34.3	32.6	91.2	0.4	13.0	11.7	89.5
千葉県 御宿町(12443)									
	1983-1987年	1.6	36.5	34.8	111.4	0.6	15.6	14.6	95.2
	1988-1992年	0.6	22.1	22.9	88.8	0.0	9.9	10.7	73.0
	1993-1997年	0.6	23.2	23.9	86.9	0.2	10.5	9.8	82.9
	1998-2002年	2.0	44.8	37.0	110.7	0.8	16.1	13.1	103.2
	2003-2007年	1.6	41.9	35.6	103.0	0.8	15.7	13.6	105.4
	2008-2012年	2.2	44.5	39.4	117.0	0.4	13.7	12.8	93.9
千葉県 鋸南町(12463)									
	1983-1987年	3.0	43.1	38.1	127.7	2.0	23.1	18.3	129.8
	1988-1992年	2.6	35.8	28.7	132.9	1.4	18.3	14.4	115.7
	1993-1997年	2.2	33.7	28.1	120.6	1.0	14.5	11.1	107.5
	1998-2002年	2.2	42.3	36.7	104.2	0.6	14.0	11.6	91.0
	2003-2007年	2.2	44.3	39.0	108.1	0.6	14.0	11.7	94.9
	2008-2012年	1.4	36.3	34.0	96.6	1.4	17.8	14.1	120.3
東京都 千代田区(13101)									
	1983-1987年	4.4	23.0	25.9	72.6	2.4	11.8	12.0	72.2
	1988-1992年	2.6	17.6	20.9	71.6	3.2	15.9	13.5	103.8
	1993-1997年	3.0	21.6	22.3	81.5	2.6	14.0	11.7	104.8
	1998-2002年	5.4	35.7	33.9	90.8	2.6	14.7	12.3	96.1
	2003-2007年	6.0	34.5	32.7	86.8	3.2	15.4	13.1	105.7
	2008-2012年	6.2	31.5	30.0	84.9	3.0	14.1	12.1	97.7
東京都 中央区(13102)									
	1983-1987年	11.2	32.3	32.9	100.5	5.8	15.6	14.3	91.1
	1988-1992年	7.2	24.1	24.0	95.3	5.0	15.1	12.7	98.1
	1993-1997年	6.4	23.1	22.6	85.6	5.2	15.5	12.2	114.7
	1998-2002年	12.6	38.4	34.5	97.0	7.2	18.9	15.2	122.0
	2003-2007年	14.2	34.0	32.0	84.6	9.0	18.2	16.8	125.1
	2008-2012年	16.6	32.6	30.7	86.4	9.4	15.9	14.8	109.9

#:　死亡率、年齢調整死亡率、標準化死亡比はベイズ推定値

第7表　市区町村・性別の自殺の推移：自殺死亡数、死亡率、年齢調整死亡率、標準化死亡比

（2013年3月31日現在の市区町村 ; 10歳以上）

		男				女			
		自殺死亡数 1年当り	死亡率# 10万対	年齢調整死亡率# 10万対	標準化死亡比# ×100	自殺死亡数 1年当り	死亡率# 10万対	年齢調整死亡率# 10万対	標準化死亡比# ×100
東京都 港区(13103)									
	1983-1987年	19.4	25.5	26.9	80.2	14.8	16.5	15.7	101.3
	1988-1992年	14.6	22.7	22.4	89.7	11.6	15.3	13.8	103.0
	1993-1997年	14.0	23.5	22.5	86.6	8.0	11.5	10.5	88.3
	1998-2002年	24.4	37.2	33.9	93.5	14.0	17.9	16.3	116.7
	2003-2007年	26.4	35.1	32.4	87.2	14.0	15.8	14.2	108.8
	2008-2012年	26.0	32.9	30.8	87.3	19.0	19.2	17.2	131.7
東京都 新宿区(13104)									
	1983-1987年	45.2	31.1	32.4	100.6	20.4	13.9	13.5	87.5
	1988-1992年	26.6	20.9	21.1	84.7	17.8	13.4	12.3	92.7
	1993-1997年	30.0	24.5	23.2	92.2	17.2	13.5	12.0	104.5
	1998-2002年	52.6	41.1	38.2	105.9	24.8	18.9	16.7	124.7
	2003-2007年	46.4	34.9	32.2	88.0	27.2	19.5	17.4	133.2
	2008-2012年	51.6	38.8	34.6	103.3	29.6	21.1	19.7	143.3
東京都 文京区(13105)									
	1983-1987年	21.6	26.1	27.8	83.4	13.8	15.7	15.2	94.9
	1988-1992年	16.0	20.7	20.9	83.2	10.0	12.1	11.3	82.7
	1993-1997年	20.8	27.1	25.4	102.3	8.0	10.1	9.7	78.8
	1998-2002年	30.2	38.5	35.9	100.1	13.2	15.7	14.0	104.1
	2003-2007年	25.8	31.7	30.5	81.1	15.4	16.9	15.6	116.6
	2008-2012年	27.8	33.8	31.6	90.9	11.4	12.8	12.1	88.2
東京都 台東区(13106)									
	1983-1987年	22.4	28.3	27.9	84.6	13.8	17.2	15.9	99.8
	1988-1992年	21.8	28.8	26.2	107.9	12.6	16.7	13.8	106.7
	1993-1997年	24.4	33.5	29.2	117.9	11.6	15.9	13.1	115.8
	1998-2002年	36.0	48.6	38.8	116.8	14.0	19.2	15.9	120.1
	2003-2007年	38.2	50.0	41.0	120.3	17.4	22.7	19.1	150.6
	2008-2012年	36.6	45.1	38.6	117.5	13.4	17.4	16.1	117.7
東京都 墨田区(13107)									
	1983-1987年	32.4	32.0	32.9	100.5	14.6	14.3	14.0	89.6
	1988-1992年	22.6	22.9	22.8	91.0	15.4	15.2	13.5	104.4
	1993-1997年	25.2	25.9	23.7	95.8	13.0	13.1	11.2	101.2
	1998-2002年	44.6	44.9	38.4	111.9	15.4	15.4	12.8	100.7
	2003-2007年	40.2	38.5	34.5	95.0	15.8	15.0	12.9	102.3
	2008-2012年	38.2	34.8	32.3	92.5	17.6	15.8	13.4	107.9
東京都 江東区(13108)									
	1983-1987年	51.4	30.2	33.1	98.8	25.2	15.2	15.9	105.6
	1988-1992年	39.6	23.1	23.4	95.8	22.8	13.6	13.2	103.1
	1993-1997年	48.2	28.7	27.0	108.5	18.2	11.0	10.0	91.2
	1998-2002年	72.6	42.0	37.1	105.7	27.2	15.7	14.0	106.6
	2003-2007年	66.4	35.6	31.6	88.3	28.8	15.2	13.8	105.5
	2008-2012年	71.8	35.6	31.9	94.7	36.8	17.7	15.9	122.3

#:　死亡率、年齢調整死亡率、標準化死亡比はベイズ推定値

第7表　市区町村・性別の自殺の推移：自殺死亡数、死亡率、年齢調整死亡率、標準化死亡比

（2013年3月31日現在の市区町村 ; 10歳以上）

		男				女			
		自殺死亡数 1年当り	死亡率# 10万対	年齢調整死亡率# 10万対	標準化死亡比# ×100	自殺死亡数 1年当り	死亡率# 10万対	年齢調整死亡率# 10万対	標準化死亡比# ×100
東京都 品川区(13109)									
	1983-1987年	36.4	23.7	25.2	76.2	25.4	16.0	15.4	101.4
	1988-1992年	29.4	19.5	19.7	79.3	17.8	11.6	10.9	82.2
	1993-1997年	41.6	28.2	26.4	105.9	19.2	12.7	11.5	100.2
	1998-2002年	55.0	37.4	33.5	94.9	18.8	12.6	11.7	84.1
	2003-2007年	50.8	33.0	30.2	82.5	23.8	14.8	13.9	102.2
	2008-2012年	49.2	31.0	29.0	82.3	27.4	16.2	15.3	111.1
東京都 目黒区(13110)									
	1983-1987年	26.8	23.6	24.9	76.4	16.4	13.6	13.3	85.9
	1988-1992年	22.4	21.0	21.3	85.2	13.2	11.5	10.4	81.1
	1993-1997年	22.6	21.9	21.2	83.0	11.8	10.3	9.7	82.4
	1998-2002年	30.4	30.2	28.7	77.7	15.2	13.1	11.3	88.3
	2003-2007年	28.2	27.3	26.3	68.8	14.6	12.2	11.4	84.8
	2008-2012年	29.6	27.5	25.2	73.9	21.8	16.6	15.7	114.1
東京都 大田区(13111)									
	1983-1987年	76.2	25.7	27.5	83.3	41.2	14.4	14.0	92.7
	1988-1992年	60.0	20.5	20.8	83.7	36.0	12.6	11.5	90.1
	1993-1997年	71.4	24.5	23.1	92.7	34.0	11.9	10.7	94.8
	1998-2002年	103.2	34.8	31.8	88.8	39.6	13.6	12.5	91.1
	2003-2007年	101.0	33.2	29.6	83.2	42.4	14.3	13.0	98.5
	2008-2012年	103.2	33.6	30.3	89.5	42.2	13.8	12.4	95.4
東京都 世田谷区(13112)									
	1983-1987年	74.0	20.8	22.4	69.1	49.2	13.8	13.7	90.3
	1988-1992年	65.8	18.8	19.5	78.9	45.2	12.5	11.9	91.8
	1993-1997年	72.0	20.7	20.2	81.3	38.4	10.5	9.6	86.3
	1998-2002年	108.2	30.8	29.3	81.8	51.0	13.5	12.1	93.1
	2003-2007年	103.8	29.1	27.6	74.8	50.6	12.9	11.9	90.7
	2008-2012年	98.2	26.4	25.0	71.3	54.4	13.1	12.5	91.1
東京都 渋谷区(13113)									
	1983-1987年	22.0	21.9	24.3	71.3	14.6	13.5	13.1	85.8
	1988-1992年	20.4	23.5	23.6	94.9	11.4	11.9	11.4	84.5
	1993-1997年	20.2	24.7	23.6	93.5	12.6	13.6	11.9	107.1
	1998-2002年	33.4	39.2	37.3	101.6	15.4	16.2	14.2	108.3
	2003-2007年	28.2	33.1	31.1	82.8	16.4	16.9	14.8	115.9
	2008-2012年	29.6	36.7	33.7	96.9	17.8	18.7	17.8	127.1
東京都 中野区(13114)									
	1983-1987年	37.2	25.0	27.2	83.0	18.2	12.3	12.1	78.8
	1988-1992年	27.6	19.9	20.8	82.7	16.4	11.6	10.9	81.9
	1993-1997年	31.8	23.2	22.6	89.9	17.0	12.1	10.8	95.9
	1998-2002年	49.8	35.3	33.8	94.3	17.2	12.3	11.1	83.1
	2003-2007年	48.2	34.0	32.1	87.4	21.2	14.8	13.7	101.7
	2008-2012年	48.8	35.2	32.7	94.2	23.2	16.3	15.7	111.0

#:　死亡率、年齢調整死亡率、標準化死亡比はベイズ推定値

第7表　市区町村・性別の自殺の推移：自殺死亡数、死亡率、年齢調整死亡率、標準化死亡比

（2013年3月31日現在の市区町村 ; 10歳以上）

		男				女			
		自殺死亡数 1年当り	死亡率# 10万対	年齢調整死亡率# 10万対	標準化死亡比# ×100	自殺死亡数 1年当り	死亡率# 10万対	年齢調整死亡率# 10万対	標準化死亡比# ×100
東京都 杉並区(13115)									
	1983-1987年	50.0	21.1	23.1	69.7	33.8	14.0	13.9	89.8
	1988-1992年	41.0	17.7	18.7	73.8	31.0	12.8	11.6	91.4
	1993-1997年	51.0	22.6	22.0	87.5	28.4	11.8	10.6	94.7
	1998-2002年	72.0	31.2	29.9	82.7	36.4	14.7	13.5	100.0
	2003-2007年	73.0	32.0	30.0	81.6	36.4	14.7	13.7	101.7
	2008-2012年	71.4	35.5	34.3	94.0	35.8	15.8	14.3	107.5
東京都 豊島区(13116)									
	1983-1987年	34.8	28.3	29.9	91.6	18.4	14.9	14.4	92.9
	1988-1992年	28.8	25.1	24.6	101.3	16.0	13.7	12.3	94.5
	1993-1997年	31.0	27.9	26.2	104.5	12.0	10.9	9.8	84.1
	1998-2002年	48.6	43.0	39.2	109.9	18.2	16.1	14.6	105.5
	2003-2007年	43.4	40.0	36.6	100.0	17.8	16.1	15.2	108.8
	2008-2012年	42.8	34.9	32.3	92.7	24.6	19.6	17.3	133.1
東京都 北区(13117)									
	1983-1987年	44.2	27.6	29.0	88.0	21.6	13.2	12.9	83.6
	1988-1992年	42.6	27.2	26.7	108.7	22.4	14.0	12.4	96.2
	1993-1997年	46.2	30.5	27.6	113.1	23.2	14.9	13.2	113.5
	1998-2002年	61.4	41.3	36.4	103.6	24.8	16.3	13.2	104.8
	2003-2007年	56.8	38.2	34.9	94.8	23.2	15.3	13.9	102.6
	2008-2012年	49.8	34.4	30.5	91.0	22.8	15.2	13.5	102.6
東京都 荒川区(13118)									
	1983-1987年	26.8	31.6	31.7	97.1	15.2	18.2	16.6	110.5
	1988-1992年	22.0	26.5	25.3	102.5	7.8	10.2	9.6	69.8
	1993-1997年	25.4	31.5	28.0	113.9	12.2	15.1	12.4	114.9
	1998-2002年	32.6	40.4	35.7	99.9	11.6	14.6	12.6	94.9
	2003-2007年	34.2	40.7	35.6	100.0	11.2	13.5	12.4	92.3
	2008-2012年	30.8	36.0	32.6	95.6	15.0	16.8	14.7	114.7
東京都 板橋区(13119)									
	1983-1987年	60.4	27.3	29.5	90.1	33.0	15.2	15.6	103.4
	1988-1992年	48.6	21.2	21.9	88.6	27.8	12.3	11.9	92.0
	1993-1997年	60.4	26.1	24.9	100.2	24.4	10.7	9.7	88.1
	1998-2002年	77.0	33.2	30.3	85.4	40.6	17.4	15.2	117.9
	2003-2007年	90.8	39.7	36.3	99.5	39.4	16.9	15.7	116.5
	2008-2012年	91.2	40.4	37.6	107.9	40.2	17.1	15.8	117.5
東京都 練馬区(13120)									
	1983-1987年	64.8	25.1	27.0	83.0	36.2	14.2	14.8	97.2
	1988-1992年	46.8	17.2	17.8	72.4	29.0	10.8	10.5	81.8
	1993-1997年	61.0	21.7	20.9	84.4	32.0	11.3	10.4	94.8
	1998-2002年	88.2	30.6	29.3	80.5	43.8	14.8	13.2	102.5
	2003-2007年	96.4	33.5	31.4	85.0	43.8	14.5	13.4	101.6
	2008-2012年	97.8	31.6	30.4	86.0	47.6	14.6	13.5	102.0

#:　死亡率、年齢調整死亡率、標準化死亡比はベイズ推定値

第7表　市区町村・性別の自殺の推移：自殺死亡数、死亡率、年齢調整死亡率、標準化死亡比

（2013年3月31日現在の市区町村 ; 10歳以上）

		男				女			
		自殺死亡数 1年当り	死亡率# 10万対	年齢調整死亡率# 10万対	標準化死亡比# ×100	自殺死亡数 1年当り	死亡率# 10万対	年齢調整死亡率# 10万対	標準化死亡比# ×100
東京都 足立区(13121)									
	1983-1987年	81.2	29.8	32.6	98.2	41.2	15.3	16.4	106.7
	1988-1992年	69.4	24.8	25.6	102.8	40.4	14.7	14.1	111.2
	1993-1997年	79.8	28.6	26.7	108.3	35.0	12.7	11.7	104.7
	1998-2002年	119.6	43.2	39.0	109.3	46.6	17.0	14.6	114.5
	2003-2007年	111.2	39.5	35.0	99.0	46.0	16.5	14.9	114.0
	2008-2012年	113.4	37.4	33.2	100.7	52.4	17.4	15.9	120.5
東京都 葛飾区(13122)									
	1983-1987年	49.8	27.2	28.2	87.3	26.4	14.4	14.7	95.5
	1988-1992年	40.4	21.4	21.6	87.3	23.0	12.3	11.5	90.0
	1993-1997年	48.2	25.3	23.2	95.4	24.0	12.7	10.9	102.3
	1998-2002年	77.6	40.7	36.6	103.3	27.0	14.4	13.1	96.5
	2003-2007年	72.8	38.0	33.2	95.1	27.4	14.3	13.0	99.2
	2008-2012年	67.2	33.9	30.6	90.7	34.0	17.0	15.1	117.2
東京都 江戸川区(13123)									
	1983-1987年	64.2	28.3	30.6	93.9	27.6	12.7	13.7	89.6
	1988-1992年	51.0	20.3	21.3	86.5	29.4	12.2	12.3	96.1
	1993-1997年	73.2	27.3	26.0	106.4	26.0	10.3	9.9	89.0
	1998-2002年	101.6	36.2	33.4	94.9	42.2	15.8	14.0	111.6
	2003-2007年	105.6	36.0	33.1	92.5	39.2	14.0	12.7	100.6
	2008-2012年	108.0	36.7	33.8	100.5	44.6	15.5	14.4	110.4
東京都 八王子市(13201)									
	1983-1987年	38.4	21.3	25.1	72.8	20.0	11.5	12.7	82.6
	1988-1992年	36.0	17.2	18.6	75.2	25.8	12.9	12.6	99.0
	1993-1997年	51.2	22.1	22.3	89.2	24.0	11.0	10.2	93.1
	1998-2002年	72.2	29.5	28.6	79.7	31.2	13.3	11.9	93.3
	2003-2007年	68.6	27.0	26.1	71.1	37.0	15.0	14.2	106.1
	2008-2012年	87.2	33.4	32.2	92.1	36.6	14.3	13.2	100.5
東京都 立川市(13202)									
	1983-1987年	20.6	32.8	35.1	108.9	10.0	15.9	16.3	109.1
	1988-1992年	15.0	22.6	23.5	95.9	6.2	9.8	10.1	76.0
	1993-1997年	18.4	26.1	25.7	102.0	6.6	9.8	9.2	82.8
	1998-2002年	22.6	31.4	30.6	82.6	13.0	17.2	14.8	118.8
	2003-2007年	28.4	37.0	34.6	94.6	10.4	13.5	12.8	95.4
	2008-2012年	25.4	32.1	31.2	86.7	12.8	15.5	14.1	107.8
東京都 武蔵野市(13203)									
	1983-1987年	16.4	27.1	29.8	90.0	8.4	14.1	13.8	91.3
	1988-1992年	8.4	14.8	17.0	63.2	6.6	11.0	10.9	80.7
	1993-1997年	11.8	20.3	20.6	80.1	7.6	12.1	10.9	98.8
	1998-2002年	17.8	30.5	29.8	82.2	11.4	17.2	14.4	117.9
	2003-2007年	15.4	26.6	26.7	69.2	9.6	14.6	13.3	102.3
	2008-2012年	14.6	26.2	27.0	71.1	7.4	12.0	11.0	83.2

#:　死亡率、年齢調整死亡率、標準化死亡比はベイズ推定値

第7表　市区町村・性別の自殺の推移：自殺死亡数、死亡率、年齢調整死亡率、標準化死亡比

（2013年3月31日現在の市区町村 ; 10歳以上）

		男				女			
		自殺死亡数	死亡率#	年齢調整死亡率#	標準化死亡比#	自殺死亡数	死亡率#	年齢調整死亡率#	標準化死亡比#
		1年当り	10万対	10万対	×100	1年当り	10万対	10万対	×100
東京都 三鷹市(13204)									
	1983-1987年	16.4	22.5	25.6	76.2	9.0	13.3	13.7	89.7
	1988-1992年	16.0	21.5	23.0	91.1	9.8	13.6	12.8	101.0
	1993-1997年	15.4	20.8	21.1	81.5	6.0	8.6	8.1	72.4
	1998-2002年	19.2	25.9	25.7	68.5	11.6	15.0	13.2	102.6
	2003-2007年	21.2	28.8	29.8	73.9	13.0	16.3	15.0	113.6
	2008-2012年	29.4	36.2	33.8	98.1	10.6	13.0	12.2	90.6
東京都 青梅市(13205)									
	1983-1987年	14.4	31.2	34.7	104.0	7.2	16.0	16.7	109.8
	1988-1992年	11.4	20.9	22.0	88.3	7.0	13.2	12.3	94.9
	1993-1997年	16.8	27.3	25.9	106.0	6.0	10.4	10.1	84.1
	1998-2002年	20.2	32.5	30.8	84.5	8.6	13.9	12.1	93.6
	2003-2007年	22.0	34.7	32.6	87.9	9.8	15.2	13.4	105.4
	2008-2012年	26.2	40.7	38.0	109.5	8.6	13.7	13.4	95.4
東京都 府中市(13206)									
	1983-1987年	21.8	24.7	27.7	83.8	10.4	13.0	13.9	91.0
	1988-1992年	15.8	16.7	18.9	72.5	10.2	12.0	11.9	92.2
	1993-1997年	19.2	19.3	20.0	77.1	9.8	10.9	10.6	92.1
	1998-2002年	25.0	24.4	24.9	65.8	12.4	13.0	11.9	91.1
	2003-2007年	31.4	28.3	27.7	73.6	13.4	13.0	13.1	92.3
	2008-2012年	30.0	26.7	26.1	73.2	13.8	12.9	11.5	91.0
東京都 昭島市(13207)									
	1983-1987年	13.0	31.3	34.0	104.7	4.4	11.8	13.3	83.7
	1988-1992年	12.6	27.1	28.0	114.5	6.2	13.9	13.4	106.0
	1993-1997年	9.0	19.8	20.4	78.1	6.0	12.8	11.9	107.1
	1998-2002年	18.0	37.5	34.5	97.6	6.0	13.1	11.7	91.0
	2003-2007年	19.2	38.8	36.6	98.6	6.8	14.0	12.9	98.3
	2008-2012年	16.6	33.5	31.5	90.6	7.6	14.9	13.7	104.0
東京都 調布市(13208)									
	1983-1987年	17.6	21.2	24.1	72.5	12.0	15.1	15.9	104.9
	1988-1992年	18.0	20.3	22.7	88.2	12.8	15.0	14.3	115.1
	1993-1997年	19.2	21.2	21.9	85.0	13.2	14.7	12.9	123.6
	1998-2002年	27.8	30.1	29.6	81.3	12.8	14.1	12.4	98.2
	2003-2007年	20.6	22.1	23.3	57.9	11.4	12.1	10.9	86.0
	2008-2012年	29.6	31.1	29.1	84.8	14.6	14.6	13.9	101.9
東京都 町田市(13209)									
	1983-1987年	31.4	23.2	26.8	79.0	16.0	11.9	13.8	87.8
	1988-1992年	27.4	18.3	19.4	78.6	15.8	10.5	10.8	84.0
	1993-1997年	34.6	21.5	21.5	84.1	19.0	11.7	11.0	99.9
	1998-2002年	50.4	30.0	28.3	78.2	23.6	13.7	12.1	95.7
	2003-2007年	55.0	31.0	29.8	79.4	25.8	14.0	12.9	98.7
	2008-2012年	52.8	28.8	27.7	78.5	30.2	15.5	14.2	108.2

#:　死亡率、年齢調整死亡率、標準化死亡比はベイズ推定値

第7表　市区町村・性別の自殺の推移：自殺死亡数、死亡率、年齢調整死亡率、標準化死亡比

（2013年3月31日現在の市区町村 ; 10歳以上）

		男				女			
		自殺死亡数 1年当り	死亡率# 10万対	年齢調整死亡率# 10万対	標準化死亡比# ×100	自殺死亡数 1年当り	死亡率# 10万対	年齢調整死亡率# 10万対	標準化死亡比# ×100
東京都 小金井市(13210)									
	1983-1987年	8.6	19.9	25.0	67.6	5.2	12.6	13.1	84.8
	1988-1992年	9.4	20.1	21.7	86.2	7.4	15.8	14.5	116.6
	1993-1997年	8.6	18.4	19.4	74.0	7.8	15.5	13.3	127.2
	1998-2002年	15.2	30.9	30.5	84.1	3.8	9.1	9.5	65.0
	2003-2007年	13.8	28.5	28.9	74.5	6.0	12.5	11.7	88.2
	2008-2012年	12.8	26.1	26.1	71.7	8.4	15.5	13.7	108.0
東京都 小平市(13211)									
	1983-1987年	14.8	22.6	25.2	76.2	6.8	11.0	12.1	78.3
	1988-1992年	12.2	17.4	19.1	74.7	8.2	11.9	11.8	91.7
	1993-1997年	13.4	18.1	19.2	72.1	9.2	12.2	11.5	103.6
	1998-2002年	26.8	34.1	33.4	91.5	9.2	12.0	10.9	85.0
	2003-2007年	23.6	29.7	29.3	77.6	8.4	10.8	10.6	77.6
	2008-2012年	20.4	26.1	26.4	71.8	8.6	11.0	10.4	77.7
東京都 日野市(13212)									
	1983-1987年	12.2	18.8	23.5	65.4	8.6	13.7	15.0	97.6
	1988-1992年	11.8	16.1	18.9	71.8	5.8	9.0	9.7	72.2
	1993-1997年	13.2	17.5	18.6	71.5	6.4	9.4	9.2	80.7
	1998-2002年	22.2	28.8	29.3	78.3	10.2	14.0	13.0	97.4
	2003-2007年	23.0	28.9	28.5	75.9	14.0	17.5	15.6	122.9
	2008-2012年	25.6	31.9	31.1	87.5	11.2	14.1	12.1	99.0
東京都 東村山市(13213)									
	1983-1987年	11.0	22.0	25.7	73.2	9.2	17.3	18.0	118.0
	1988-1992年	13.2	22.7	23.4	94.2	7.0	12.2	11.7	90.2
	1993-1997年	11.6	19.9	20.2	76.6	4.4	8.0	7.7	66.5
	1998-2002年	21.2	34.2	32.5	88.7	11.2	17.0	14.2	114.6
	2003-2007年	21.0	33.2	32.5	84.6	10.8	15.9	14.3	110.6
	2008-2012年	26.4	39.0	37.6	105.7	11.4	15.9	13.9	110.3
東京都 国分寺市(13214)									
	1983-1987年	10.2	24.5	28.0	82.3	4.4	11.7	12.7	80.7
	1988-1992年	9.8	21.5	23.2	92.4	5.8	13.4	12.8	101.4
	1993-1997年	8.6	18.7	19.3	75.1	5.0	11.0	10.1	93.4
	1998-2002年	13.8	28.3	28.8	77.1	6.4	13.2	11.6	93.0
	2003-2007年	12.2	25.0	26.2	65.5	7.2	13.9	12.3	98.1
	2008-2012年	15.6	30.4	30.1	83.0	5.2	10.8	10.9	76.0
東京都 国立市(13215)									
	1983-1987年	5.8	22.4	27.1	76.1	3.2	12.5	13.6	86.6
	1988-1992年	4.6	17.4	20.2	75.6	3.2	11.9	11.9	91.0
	1993-1997年	5.4	19.4	20.5	77.7	4.6	14.6	12.6	120.7
	1998-2002年	10.6	33.9	33.5	91.3	4.8	15.0	13.4	104.1
	2003-2007年	10.0	31.9	32.3	82.9	4.2	13.3	12.9	94.1
	2008-2012年	10.2	32.1	31.6	87.6	4.4	13.5	12.5	94.4

#:　死亡率、年齢調整死亡率、標準化死亡比はベイズ推定値

第7表　市区町村・性別の自殺の推移：自殺死亡数、死亡率、年齢調整死亡率、標準化死亡比

（2013年3月31日現在の市区町村 ; 10歳以上）

		男				女			
		自殺死亡数 1年当り	死亡率# 10万対	年齢調整死亡率# 10万対	標準化死亡比# ×100	自殺死亡数 1年当り	死亡率# 10万対	年齢調整死亡率# 10万対	標準化死亡比# ×100
東京都 福生市(13218)									
	1983-1987年	5.4	26.3	30.4	88.3	3.2	15.1	15.6	104.1
	1988-1992年	6.2	24.7	25.9	105.1	2.6	11.6	11.9	90.9
	1993-1997年	6.6	25.0	24.7	98.3	2.4	10.3	10.0	88.1
	1998-2002年	11.6	41.8	38.3	109.6	3.2	13.0	11.4	90.9
	2003-2007年	11.0	40.2	37.2	102.1	4.4	15.8	13.8	110.2
	2008-2012年	11.0	40.5	35.2	108.7	6.4	20.3	17.1	140.0
東京都 狛江市(13219)									
	1983-1987年	7.8	24.3	28.0	82.2	4.4	14.3	14.8	97.6
	1988-1992年	5.4	17.3	20.0	74.7	4.2	13.1	12.2	98.5
	1993-1997年	9.0	26.0	25.3	102.4	3.6	11.1	10.3	92.4
	1998-2002年	10.4	31.1	31.1	83.3	4.4	13.3	11.8	91.6
	2003-2007年	8.2	25.4	27.4	66.0	5.2	14.5	12.5	101.1
	2008-2012年	9.8	30.1	29.2	81.4	5.6	15.1	14.3	104.5
東京都 東大和市(13220)									
	1983-1987年	6.2	22.4	27.3	76.3	2.8	10.9	12.9	80.4
	1988-1992年	7.2	22.3	23.1	95.1	4.6	14.1	13.8	110.0
	1993-1997年	6.6	20.6	22.1	80.5	3.2	10.2	9.8	87.8
	1998-2002年	11.4	34.0	32.0	88.3	5.6	15.8	14.0	109.4
	2003-2007年	11.2	32.8	31.9	83.5	4.6	13.3	11.9	94.1
	2008-2012年	11.6	32.7	31.3	88.9	5.2	14.1	13.8	98.3
東京都 清瀬市(13221)									
	1983-1987年	8.0	30.1	33.0	99.6	4.0	14.8	15.6	102.5
	1988-1992年	6.0	21.3	22.1	89.0	4.4	14.4	13.5	104.7
	1993-1997年	9.2	30.0	27.5	113.9	2.4	9.0	8.5	73.9
	1998-2002年	9.4	32.6	31.8	84.0	4.0	13.2	12.2	88.6
	2003-2007年	11.2	35.7	34.3	90.6	5.4	15.5	13.9	106.5
	2008-2012年	10.6	34.0	32.2	92.0	3.8	12.1	12.2	84.0
東京都 東久留米市(13222)									
	1983-1987年	10.2	22.9	27.2	78.3	7.0	15.2	16.2	109.8
	1988-1992年	10.2	21.0	22.3	90.8	5.8	12.1	12.4	96.3
	1993-1997年	11.4	23.4	23.3	91.3	6.4	12.7	11.6	107.4
	1998-2002年	13.8	28.8	28.9	75.0	7.4	14.5	12.4	100.2
	2003-2007年	12.2	25.4	26.2	65.0	9.2	16.8	15.3	117.2
	2008-2012年	18.0	34.9	32.2	94.7	8.4	15.3	14.3	106.5
東京都 武蔵村山市(13223)									
	1983-1987年	8.0	30.1	34.8	103.2	2.8	12.4	14.5	91.3
	1988-1992年	8.6	28.6	28.7	122.3	2.4	10.0	10.9	81.0
	1993-1997年	8.0	26.5	25.2	103.8	3.0	11.0	10.1	94.1
	1998-2002年	9.4	32.9	32.2	85.8	3.8	13.7	12.2	95.4
	2003-2007年	11.4	38.3	34.8	97.9	3.6	13.0	11.7	91.8
	2008-2012年	11.2	36.4	34.6	99.5	3.6	12.7	12.0	89.5

#:　死亡率、年齢調整死亡率、標準化死亡比はベイズ推定値

第7表　市区町村・性別の自殺の推移：自殺死亡数、死亡率、年齢調整死亡率、標準化死亡比

（2013年3月31日現在の市区町村 ; 10歳以上）

		男				女			
		自殺死亡数 1年当り	死亡率# 10万対	年齢調整死亡率# 10万対	標準化死亡比# ×100	自殺死亡数 1年当り	死亡率# 10万対	年齢調整死亡率# 10万対	標準化死亡比# ×100
東京都 多摩市(13224)									
	1983-1987年	6.8	15.5	21.9	56.1	6.2	13.0	15.9	100.4
	1988-1992年	10.2	17.2	20.9	78.5	6.2	10.8	11.7	91.8
	1993-1997年	11.2	17.7	18.7	73.1	6.4	10.2	10.0	93.1
	1998-2002年	21.6	32.8	32.2	88.2	10.2	15.4	13.5	110.5
	2003-2007年	15.0	23.9	24.5	61.9	9.0	13.7	12.2	97.1
	2008-2012年	19.0	29.6	30.1	80.2	11.2	16.0	14.4	111.4
東京都 稲城市(13225)									
	1983-1987年	6.2	28.8	32.4	98.4	2.8	14.1	15.4	101.5
	1988-1992年	5.8	22.7	23.9	99.0	2.2	10.4	11.2	84.5
	1993-1997年	5.8	21.5	22.8	85.8	2.8	11.0	10.2	95.5
	1998-2002年	9.8	32.4	31.6	86.1	2.4	10.1	9.5	72.8
	2003-2007年	10.2	31.1	30.7	80.3	3.6	12.0	11.1	86.0
	2008-2012年	8.2	24.8	25.8	68.4	3.8	11.7	12.0	83.3
東京都 羽村市(13227)									
	1983-1987年	3.6	20.4	26.1	72.2	2.2	13.0	14.5	94.0
	1988-1992年	4.2	19.5	21.8	86.3	3.0	14.1	13.6	110.8
	1993-1997年	5.4	22.7	23.9	91.4	3.8	15.2	13.2	128.5
	1998-2002年	11.4	43.9	39.5	115.4	2.4	11.8	11.2	83.7
	2003-2007年	10.0	39.0	35.2	100.6	1.6	9.6	10.1	69.5
	2008-2012年	10.0	38.3	36.5	104.6	3.2	13.7	12.4	96.1
東京都 あきる野市(13228)									
	1983-1987年	4.6	19.1	23.8	64.2	3.0	11.9	13.2	82.9
	1988-1992年	6.0	19.9	21.6	83.8	3.2	11.1	11.0	82.4
	1993-1997年	6.4	20.2	20.8	78.5	3.6	11.2	10.3	91.2
	1998-2002年	10.6	31.7	31.2	81.7	3.4	11.1	10.5	76.1
	2003-2007年	7.4	23.5	25.3	59.9	4.0	12.1	11.4	84.9
	2008-2012年	11.4	32.6	31.3	88.4	4.0	12.1	12.0	84.6
東京都 西東京市(13229)									
	1983-1987年	16.8	24.1	26.2	79.8	8.2	12.2	13.1	84.0
	1988-1992年	11.0	15.4	17.0	65.5	8.0	11.1	11.0	84.3
	1993-1997年	16.6	21.4	21.2	84.2	7.8	10.2	9.6	85.6
	1998-2002年	27.2	33.7	32.5	89.7	12.6	15.3	13.6	104.9
	2003-2007年	22.6	27.6	27.1	71.3	11.2	13.2	11.9	92.6
	2008-2012年	19.6	24.0	24.3	65.5	10.8	12.4	12.2	86.3
東京都 瑞穂町(13303)									
	1983-1987年	4.2	34.4	35.6	113.7	2.0	16.9	16.6	114.3
	1988-1992年	2.2	18.8	21.4	82.1	1.2	11.3	11.8	87.8
	1993-1997年	3.6	25.1	24.4	98.4	0.8	8.7	8.9	76.1
	1998-2002年	5.0	35.4	34.3	92.5	1.8	13.6	12.3	94.1
	2003-2007年	6.6	42.7	39.9	108.1	1.8	13.3	12.1	93.9
	2008-2012年	6.4	40.1	35.6	108.6	1.4	12.2	11.2	85.8

#:　死亡率、年齢調整死亡率、標準化死亡比はベイズ推定値

第7表　市区町村・性別の自殺の推移：自殺死亡数、死亡率、年齢調整死亡率、標準化死亡比

（2013年3月31日現在の市区町村 ; 10歳以上）

	男				女			
	自殺死亡数 1年当り	死亡率# 10万対	年齢調整死亡率# 10万対	標準化死亡比# ×100	自殺死亡数 1年当り	死亡率# 10万対	年齢調整死亡率# 10万対	標準化死亡比# ×100
東京都 日の出町(13305)								
1983-1987年	2.0	31.2	32.7	101.2	1.2	17.0	16.1	109.8
1988-1992年	2.0	26.0	25.9	106.4	1.0	14.0	13.0	98.7
1993-1997年	1.8	24.8	24.0	95.4	0.8	11.7	9.8	93.1
1998-2002年	2.8	37.8	35.4	95.9	1.8	18.0	14.8	114.8
2003-2007年	2.4	35.6	33.4	89.1	0.6	12.2	12.1	84.0
2008-2012年	2.0	32.3	32.4	87.0	0.8	13.2	12.7	90.8
東京都 檜原村(13307)								
1983-1987年	1.4	41.4	35.6	124.7	0.4	16.9	15.7	103.3
1988-1992年	1.2	33.3	27.4	125.9	0.6	17.3	13.5	112.6
1993-1997年	0.4	25.7	24.4	96.7	0.4	14.0	11.3	106.0
1998-2002年	1.6	50.5	40.1	125.2	0.2	14.7	12.7	96.4
2003-2007年	0.0	32.2	34.1	81.7	0.2	14.4	12.4	98.5
2008-2012年	0.0	32.7	32.7	88.2	0.2	14.5	12.8	99.9
東京都 奥多摩町(13308)								
1983-1987年	1.4	32.5	33.0	101.5	1.2	19.9	17.4	118.5
1988-1992年	1.0	24.7	24.3	97.2	0.2	11.3	11.2	80.3
1993-1997年	2.6	40.4	30.2	144.4	0.6	13.3	10.4	99.9
1998-2002年	2.6	50.5	39.4	124.1	0.6	15.3	12.4	98.4
2003-2007年	2.4	52.3	39.9	126.6	0.8	16.2	13.3	108.7
2008-2012年	1.4	40.1	37.1	105.9	0.6	15.2	13.4	103.6
東京都 大島町(13361)								
1983-1987年	1.2	29.9	31.6	92.7	1.0	17.7	15.6	104.8
1988-1992年	1.8	30.9	27.1	117.6	1.0	16.7	13.3	108.7
1993-1997年	1.2	26.7	24.6	98.7	0.0	8.9	9.1	73.5
1998-2002年	2.0	42.3	36.9	105.1	0.2	12.3	11.6	82.7
2003-2007年	3.0	54.1	41.8	131.4	0.6	14.5	12.4	98.8
2008-2012年	0.6	30.5	31.7	82.6	1.0	16.4	13.9	111.8
東京都 利島村(13362)								
1983-1987年	0.0	30.6	32.3	98.1	0.0	15.5	15.1	98.8
1988-1992年	0.0	23.9	24.3	98.1	0.0	13.9	12.6	98.8
1993-1997年	0.0	25.6	24.8	98.0	0.0	12.4	10.7	99.0
1998-2002年	0.0	38.0	35.4	97.9	0.0	14.8	12.5	99.1
2003-2007年	0.0	38.5	36.0	97.3	0.0	14.3	12.5	99.2
2008-2012年	0.0	36.3	34.0	97.8	0.0	14.4	12.9	99.3
東京都 新島村(13363)								
1983-1987年	0.4	30.3	31.9	95.2	0.2	15.2	14.7	94.5
1988-1992年	0.6	27.2	25.6	106.7	0.0	12.0	11.7	86.1
1993-1997年	0.8	30.9	26.3	113.7	0.4	14.2	11.0	108.1
1998-2002年	0.8	41.8	37.0	104.9	0.0	13.3	11.9	89.8
2003-2007年	1.0	45.6	38.4	112.4	0.0	13.1	12.0	91.0
2008-2012年	0.4	36.3	34.0	97.2	0.0	13.4	12.4	93.0

#:　死亡率、年齢調整死亡率、標準化死亡比はベイズ推定値

第7表　市区町村・性別の自殺の推移：自殺死亡数、死亡率、年齢調整死亡率、標準化死亡比

（2013年3月31日現在の市区町村 ; 10歳以上）

	男				女			
	自殺死亡数 1年当り	死亡率# 10万対	年齢調整死亡率# 10万対	標準化死亡比# ×100	自殺死亡数 1年当り	死亡率# 10万対	年齢調整死亡率# 10万対	標準化死亡比# ×100
東京都 神津島村(13364)								
1983-1987年	0.0	27.1	30.9	88.5	0.0	14.3	14.6	92.7
1988-1992年	0.0	21.4	23.4	89.5	0.0	12.8	12.2	92.9
1993-1997年	0.2	25.4	24.6	97.2	0.0	11.5	10.4	93.6
1998-2002年	0.4	39.1	36.0	100.1	0.0	13.9	12.2	94.0
2003-2007年	0.4	40.0	36.0	100.2	0.0	13.6	12.2	94.7
2008-2012年	0.2	35.8	33.5	96.3	0.0	13.8	12.6	95.7
東京都 三宅村(13381)								
1983-1987年	0.8	34.1	33.1	105.1	0.8	20.2	17.1	118.6
1988-1992年	0.8	29.0	25.8	112.4	0.4	15.5	12.9	104.3
1993-1997年	0.6	28.6	26.0	106.5	0.4	14.1	11.3	108.2
1998-2002年	0.4	42.3	36.9	107.4	0.0	14.5	12.4	97.5
2003-2007年	0.6	41.6	36.3	102.6	0.0	13.6	12.2	93.9
2008-2012年	0.2	33.9	32.8	91.0	0.6	16.7	14.4	114.0
東京都 御蔵島村(13382)								
1983-1987年	0.2	33.8	33.4	106.4	0.2	17.6	16.0	108.8
1988-1992年	0.0	24.0	24.4	98.4	0.0	13.9	12.6	99.1
1993-1997年	0.2	28.3	25.6	106.8	0.0	12.4	10.7	99.2
1998-2002年	0.0	38.0	35.4	98.0	0.0	14.8	12.5	99.2
2003-2007年	0.0	38.6	36.1	97.6	0.0	14.3	12.5	99.3
2008-2012年	0.2	38.5	34.8	103.5	0.0	14.3	12.9	99.3
東京都 八丈町(13401)								
1983-1987年	4.2	58.2	44.9	168.3	2.4	28.0	20.4	155.0
1988-1992年	3.2	44.4	32.3	162.2	1.2	18.6	13.8	117.9
1993-1997年	4.0	51.2	35.8	179.2	2.2	23.4	14.8	163.8
1998-2002年	3.4	54.3	41.4	131.7	1.2	18.3	13.9	115.9
2003-2007年	5.0	73.4	49.0	175.0	1.2	17.8	13.1	118.8
2008-2012年	4.0	57.4	40.4	148.9	1.0	16.5	12.8	112.4
東京都 青ヶ島村(13402)								
1983-1987年	0.4	36.9	34.7	114.4	0.2	17.7	16.0	109.1
1988-1992年	0.0	24.1	24.4	98.7	0.0	14.0	12.6	99.4
1993-1997年	0.4	30.9	26.5	115.6	0.0	12.4	10.7	99.5
1998-2002年	0.0	38.2	35.5	98.6	0.0	14.8	12.5	99.6
2003-2007年	0.0	38.8	36.1	98.1	0.0	14.4	12.6	99.6
2008-2012年	0.0	36.5	34.1	98.6	0.0	14.4	12.9	99.7
東京都 小笠原村(13421)								
1983-1987年	0.4	32.4	33.0	102.7	0.0	14.8	14.8	95.8
1988-1992年	0.6	27.7	25.6	110.5	0.0	13.1	12.4	95.6
1993-1997年	1.2	34.5	28.7	127.9	0.0	11.6	10.5	95.4
1998-2002年	0.8	40.7	35.9	103.9	0.0	13.9	12.2	95.2
2003-2007年	0.8	42.0	36.0	104.3	0.2	14.9	12.7	103.2
2008-2012年	0.2	33.4	32.3	90.0	0.0	13.8	12.5	95.9

#:　死亡率、年齢調整死亡率、標準化死亡比はベイズ推定値

第7表　市区町村・性別の自殺の推移：自殺死亡数、死亡率、年齢調整死亡率、標準化死亡比

（2013年3月31日現在の市区町村 ; 10歳以上）

	男				女			
	自殺死亡数 1年当り	死亡率# 10万対	年齢調整死亡率# 10万対	標準化死亡比# ×100	自殺死亡数 1年当り	死亡率# 10万対	年齢調整死亡率# 10万対	標準化死亡比# ×100
神奈川県 横浜市鶴見区(14101)								
1983-1987年	32.2	30.0	32.2	97.4	15.0	15.3	15.3	100.6
1988-1992年	23.6	21.0	22.0	87.6	11.2	11.1	10.6	82.4
1993-1997年	28.8	24.7	24.2	95.8	10.8	10.4	9.6	86.6
1998-2002年	43.6	36.9	33.9	95.8	15.6	14.5	13.1	100.1
2003-2007年	40.8	33.8	31.7	85.2	16.6	14.8	13.8	104.7
2008-2012年	38.6	31.5	29.0	84.6	16.6	14.5	13.3	101.5
神奈川県 横浜市神奈川区(14102)								
1983-1987年	26.4	29.2	31.9	95.3	12.0	14.4	14.2	93.2
1988-1992年	20.8	22.1	23.1	92.3	10.4	12.1	11.4	88.2
1993-1997年	21.0	21.9	21.5	85.7	9.0	10.3	9.2	84.5
1998-2002年	30.8	31.5	30.2	83.5	14.8	15.9	13.8	107.9
2003-2007年	29.4	29.1	28.3	74.8	11.8	12.4	11.3	86.9
2008-2012年	32.0	30.7	29.0	82.9	12.8	12.8	11.9	89.2
神奈川県 横浜市西区(14103)								
1983-1987年	11.0	31.7	32.1	98.6	4.6	13.7	13.1	84.0
1988-1992年	5.8	18.1	19.0	73.1	4.6	13.6	11.7	92.2
1993-1997年	10.4	29.3	26.9	109.6	3.2	10.2	8.9	79.9
1998-2002年	15.8	43.1	38.8	110.3	5.8	16.2	13.2	106.0
2003-2007年	15.6	40.8	36.2	102.2	6.2	15.9	14.4	108.9
2008-2012年	12.0	30.3	28.7	80.8	6.0	14.5	13.8	99.7
神奈川県 横浜市中区(14104)								
1983-1987年	23.8	44.4	42.0	133.7	5.6	12.1	12.4	75.8
1988-1992年	17.8	33.2	30.1	128.2	8.8	17.7	14.7	119.6
1993-1997年	20.6	37.3	31.4	134.7	8.0	15.9	13.2	122.0
1998-2002年	35.0	60.5	47.4	146.5	7.8	15.4	13.0	102.0
2003-2007年	35.6	56.5	44.2	135.9	9.8	17.0	15.3	117.0
2008-2012年	38.2	58.0	46.9	150.6	10.8	18.0	17.6	124.1
神奈川県 横浜市南区(14105)								
1983-1987年	27.2	32.5	32.7	102.2	16.0	18.7	17.9	118.2
1988-1992年	23.0	26.5	25.6	106.1	14.4	16.5	15.0	116.5
1993-1997年	26.8	30.4	28.0	112.9	10.8	12.5	10.7	99.1
1998-2002年	35.2	40.1	37.4	100.6	15.8	17.6	14.4	117.1
2003-2007年	35.8	41.3	35.4	101.7	13.8	15.6	13.0	106.9
2008-2012年	38.4	43.5	37.6	114.9	13.6	15.4	14.3	105.5
神奈川県 横浜市保土ヶ谷区(14106)								
1983-1987年	17.8	22.7	26.3	75.1	10.2	13.2	13.8	90.8
1988-1992年	12.8	15.4	17.4	65.2	7.4	9.3	9.5	71.2
1993-1997年	16.8	19.3	19.8	75.3	8.6	10.1	9.5	84.7
1998-2002年	30.4	33.7	32.3	88.2	11.4	13.0	11.8	89.2
2003-2007年	29.6	32.7	31.4	83.5	10.8	12.2	11.3	85.3
2008-2012年	28.8	31.6	30.1	85.6	13.6	14.5	13.6	100.8

#:　死亡率、年齢調整死亡率、標準化死亡比はベイズ推定値

第7表　市区町村・性別の自殺の推移：自殺死亡数、死亡率、年齢調整死亡率、標準化死亡比

（2013年3月31日現在の市区町村 ; 10歳以上）

	男				女			
	自殺死亡数 1年当り	死亡率# 10万対	年齢調整死亡率# 10万対	標準化死亡比# ×100	自殺死亡数 1年当り	死亡率# 10万対	年齢調整死亡率# 10万対	標準化死亡比# ×100
神奈川県 横浜市磯子区(14107)								
1983-1987年	16.8	24.6	27.5	81.2	9.4	13.8	14.4	94.2
1988-1992年	14.0	19.3	20.5	81.6	9.2	12.7	12.4	96.5
1993-1997年	19.0	25.2	24.6	98.0	7.8	10.7	9.7	89.5
1998-2002年	25.8	35.4	33.5	91.2	10.6	14.3	12.8	97.6
2003-2007年	20.2	29.1	27.3	73.1	11.8	15.6	14.2	108.1
2008-2012年	23.6	33.1	32.3	88.6	11.0	14.7	12.6	100.9
神奈川県 横浜市金沢区(14108)								
1983-1987年	17.4	23.5	27.5	78.0	8.4	11.8	12.9	82.4
1988-1992年	13.2	16.0	18.0	68.3	9.0	10.9	11.0	85.1
1993-1997年	18.2	20.4	20.8	80.1	11.2	12.3	11.1	105.1
1998-2002年	25.2	28.1	27.1	73.3	12.8	13.8	12.6	96.6
2003-2007年	26.2	28.8	28.6	73.1	13.6	14.3	12.7	100.3
2008-2012年	24.4	27.4	27.5	74.2	12.8	13.6	13.7	94.8
神奈川県 横浜市戸塚区・栄区・泉区(14110)								
1983-1987年	40.6	21.2	25.0	72.5	18.4	10.1	12.4	76.5
1988-1992年	32.2	15.1	17.0	65.8	21.4	10.3	10.9	84.4
1993-1997年	41.8	18.6	18.4	73.0	20.8	9.4	8.8	82.3
1998-2002年	69.4	30.2	28.4	78.2	31.8	13.7	12.3	96.5
2003-2007年	65.6	28.0	26.5	71.0	31.2	13.0	12.5	91.8
2008-2012年	72.2	29.8	28.1	80.9	27.4	11.1	10.4	78.0
神奈川県 横浜市港南区(14111)								
1983-1987年	16.8	19.8	24.3	67.8	8.4	10.3	12.2	78.0
1988-1992年	16.2	17.1	19.2	73.9	11.4	12.1	12.5	99.1
1993-1997年	22.4	22.6	22.2	88.4	8.6	9.1	8.9	80.3
1998-2002年	33.4	33.9	31.7	87.2	13.6	13.8	12.2	97.0
2003-2007年	28.0	28.8	27.9	72.6	14.4	14.4	12.7	101.3
2008-2012年	26.4	27.3	27.1	73.9	14.0	13.9	12.2	96.9
神奈川県 横浜市旭区(14112)								
1983-1987年	20.6	20.8	24.3	70.4	10.0	10.5	12.3	78.3
1988-1992年	18.2	16.9	18.2	72.3	13.4	12.5	12.5	99.2
1993-1997年	21.0	19.0	18.8	73.8	13.4	12.0	11.2	102.1
1998-2002年	36.6	32.7	31.4	84.4	17.4	15.2	13.2	104.8
2003-2007年	37.4	33.8	31.4	85.1	14.2	12.7	12.2	88.0
2008-2012年	36.2	32.9	31.1	88.6	17.4	14.8	15.0	102.6
神奈川県 横浜市瀬谷区(14114)								
1983-1987年	11.0	23.5	27.3	79.3	6.0	13.2	15.0	95.2
1988-1992年	11.2	21.4	23.2	91.9	5.4	11.1	11.5	87.9
1993-1997年	11.8	22.1	22.1	86.9	3.4	7.4	7.7	65.2
1998-2002年	14.4	27.7	28.3	72.9	8.2	15.0	13.0	103.9
2003-2007年	17.8	32.5	31.3	83.6	6.4	11.9	11.7	84.1
2008-2012年	17.2	31.8	30.5	86.9	10.8	17.7	15.7	122.8

#:　死亡率、年齢調整死亡率、標準化死亡比はベイズ推定値

第7表　市区町村・性別の自殺の推移：自殺死亡数、死亡率、年齢調整死亡率、標準化死亡比

（2013年3月31日現在の市区町村 ; 10歳以上）

	男				女			
	自殺死亡数 1年当り	死亡率# 10万対	年齢調整死亡率# 10万対	標準化死亡比# ×100	自殺死亡数 1年当り	死亡率# 10万対	年齢調整死亡率# 10万対	標準化死亡比# ×100
神奈川県 横浜市港北区・緑区・青葉区・都筑区(14129)								
1983-1987年	52.0	18.4	22.5	63.7	33.6	12.8	14.3	95.0
1988-1992年	52.2	16.0	18.2	71.0	36.2	11.9	12.6	98.2
1993-1997年	73.4	20.4	21.0	83.1	36.2	10.6	10.5	96.3
1998-2002年	100.4	25.8	25.2	70.1	50.2	13.3	12.4	97.7
2003-2007年	98.8	23.8	23.1	62.0	42.4	10.4	9.5	75.8
2008-2012年	121.4	27.4	26.3	75.6	59.4	13.3	12.5	95.5
神奈川県 川崎市川崎区(14131)								
1983-1987年	31.8	35.2	36.4	111.0	11.8	15.0	15.1	98.2
1988-1992年	25.4	27.1	26.8	108.9	9.8	12.2	11.6	89.3
1993-1997年	33.6	35.4	32.1	132.2	10.4	12.9	11.5	103.6
1998-2002年	47.2	49.9	42.9	125.3	14.4	17.5	15.4	117.1
2003-2007年	45.2	46.1	39.1	114.8	13.0	15.4	12.7	106.9
2008-2012年	49.8	48.4	40.8	128.9	14.8	16.7	15.4	115.5
神奈川県 川崎市幸区(14132)								
1983-1987年	18.0	29.2	31.3	96.1	7.0	12.6	13.5	87.4
1988-1992年	15.8	24.2	24.8	101.0	7.6	12.9	12.6	97.3
1993-1997年	16.6	25.7	25.0	98.5	5.2	9.3	8.7	78.0
1998-2002年	23.0	36.0	32.9	92.5	7.4	12.8	11.9	87.9
2003-2007年	20.6	31.5	29.5	79.4	9.6	15.2	13.3	105.5
2008-2012年	23.8	34.7	32.1	93.2	10.4	15.5	14.3	107.5
神奈川県 川崎市中原区(14133)								
1983-1987年	22.0	26.2	30.1	89.3	11.0	14.9	15.5	102.2
1988-1992年	17.6	20.0	22.4	87.6	5.8	8.2	8.7	65.2
1993-1997年	14.4	16.6	17.9	67.3	9.0	11.4	10.8	98.3
1998-2002年	29.6	31.9	31.8	87.0	9.8	12.1	10.7	86.7
2003-2007年	26.2	27.0	27.7	70.7	10.4	12.0	10.9	86.0
2008-2012年	27.2	26.6	26.2	72.8	12.6	13.0	11.6	92.5
神奈川県 川崎市高津区・宮前区(14134)								
1983-1987年	26.4	19.6	25.1	68.8	12.0	9.8	12.5	75.8
1988-1992年	29.2	19.1	21.4	85.5	15.0	10.7	11.8	91.7
1993-1997年	34.0	20.9	22.3	85.5	12.4	8.4	8.5	77.8
1998-2002年	48.8	28.5	28.8	77.7	19.0	11.8	11.3	87.4
2003-2007年	49.8	27.3	26.9	71.3	21.0	12.0	11.1	87.6
2008-2012年	55.6	29.4	28.0	80.7	25.6	13.5	12.1	96.7
神奈川県 川崎市多摩区・麻生区(14135)								
1983-1987年	23.6	20.7	24.4	71.8	13.2	12.6	13.7	91.8
1988-1992年	19.8	14.8	16.7	66.4	12.8	10.5	10.7	86.2
1993-1997年	28.2	19.3	20.1	79.4	14.0	10.4	9.8	93.1
1998-2002年	45.0	29.0	29.1	80.0	18.6	12.8	11.9	93.4
2003-2007年	38.6	23.8	23.8	63.0	20.0	12.9	11.9	92.8
2008-2012年	51.2	30.4	29.6	83.5	22.2	13.4	12.2	94.7

#:　死亡率、年齢調整死亡率、標準化死亡比はベイズ推定値

第7表　市区町村・性別の自殺の推移：自殺死亡数、死亡率、年齢調整死亡率、標準化死亡比

（2013年3月31日現在の市区町村 ; 10歳以上）

	男				女			
	自殺死亡数 1年当り	死亡率# 10万対	年齢調整死亡率# 10万対	標準化死亡比# ×100	自殺死亡数 1年当り	死亡率# 10万対	年齢調整死亡率# 10万対	標準化死亡比# ×100
神奈川県 相模原市(14150)								
1983-1987年	59.2	25.1	30.7	86.9	24.4	10.9	12.7	83.2
1988-1992年	47.0	17.5	19.2	77.4	26.2	10.3	11.1	85.5
1993-1997年	61.2	21.0	21.2	84.3	26.4	9.5	9.2	85.4
1998-2002年	100.2	32.6	30.8	86.8	43.8	14.7	13.3	106.2
2003-2007年	104.6	33.1	31.3	85.4	39.0	12.7	12.2	91.4
2008-2012年	106.6	33.5	32.3	91.5	45.0	14.3	13.0	101.1
神奈川県 横須賀市(14201)								
1983-1987年	46.8	26.4	28.6	85.3	20.2	11.3	11.6	74.6
1988-1992年	41.4	21.2	21.7	88.2	26.0	13.7	13.0	98.7
1993-1997年	43.8	22.3	22.0	85.3	21.2	11.0	9.6	88.3
1998-2002年	70.6	36.2	33.4	92.5	28.6	14.8	13.5	98.0
2003-2007年	71.0	36.7	34.7	92.7	25.6	13.4	12.3	91.4
2008-2012年	61.8	32.6	31.5	88.0	28.2	14.7	13.9	100.8
神奈川県 平塚市(14203)								
1983-1987年	22.6	22.9	26.6	77.9	13.0	13.9	14.7	97.0
1988-1992年	20.0	18.4	20.3	79.7	11.6	11.3	11.3	87.7
1993-1997年	22.8	20.2	20.3	79.9	9.2	8.7	8.5	74.8
1998-2002年	36.2	31.6	30.1	82.7	17.0	15.1	13.1	104.8
2003-2007年	38.8	33.1	31.5	84.6	14.0	12.5	11.5	88.3
2008-2012年	38.2	32.4	29.6	87.8	13.2	11.8	10.8	82.6
神奈川県 鎌倉市(14204)								
1983-1987年	18.4	24.9	26.2	78.5	10.2	13.2	12.9	82.7
1988-1992年	12.6	17.2	18.2	68.5	7.2	9.4	9.3	64.9
1993-1997年	15.8	21.5	21.2	79.2	8.4	10.6	10.1	80.8
1998-2002年	24.8	33.9	31.4	84.6	14.6	17.6	15.0	112.0
2003-2007年	18.8	26.4	27.0	65.3	11.8	14.3	13.2	95.9
2008-2012年	21.0	29.1	29.2	77.5	11.4	13.7	12.1	92.7
神奈川県 藤沢市(14205)								
1983-1987年	34.4	24.3	26.8	82.1	14.2	10.6	11.6	74.6
1988-1992年	28.4	18.4	19.6	79.1	16.0	10.8	10.8	83.4
1993-1997年	29.8	18.3	18.6	72.5	16.2	10.2	9.7	86.6
1998-2002年	45.2	27.0	26.0	71.3	24.2	14.4	13.1	100.5
2003-2007年	52.8	30.2	28.7	77.4	22.0	12.6	10.8	89.2
2008-2012年	55.0	30.4	28.6	83.0	23.4	12.8	11.7	89.9
神奈川県 小田原市(14206)								
1983-1987年	19.4	25.1	27.3	81.3	9.0	11.6	11.8	75.9
1988-1992年	19.0	22.7	22.9	93.0	9.6	11.3	10.9	82.1
1993-1997年	18.8	21.8	20.8	83.4	8.2	9.5	8.6	77.1
1998-2002年	29.0	33.3	31.6	85.3	10.4	11.8	10.7	80.0
2003-2007年	29.0	33.5	31.3	84.2	12.8	14.0	13.4	97.3
2008-2012年	36.8	41.8	38.1	112.2	11.4	12.8	10.6	88.5

#:　死亡率、年齢調整死亡率、標準化死亡比はベイズ推定値

第7表　市区町村・性別の自殺の推移：自殺死亡数、死亡率、年齢調整死亡率、標準化死亡比

（2013年3月31日現在の市区町村 ; 10歳以上）

	男				女			
	自殺死亡数 1年当り	死亡率# 10万対	年齢調整死亡率# 10万対	標準化死亡比# ×100	自殺死亡数 1年当り	死亡率# 10万対	年齢調整死亡率# 10万対	標準化死亡比# ×100
神奈川県 茅ヶ崎市(14207)								
1983-1987年	20.8	26.4	29.2	87.0	9.6	12.3	13.3	85.3
1988-1992年	14.6	16.9	18.4	71.5	11.4	12.8	12.5	97.2
1993-1997年	17.8	19.3	19.1	74.8	6.6	7.4	7.4	63.4
1998-2002年	25.6	26.8	26.4	69.7	10.4	10.8	10.4	75.4
2003-2007年	31.2	31.2	29.9	79.3	14.2	13.7	12.9	96.5
2008-2012年	25.4	25.6	25.1	69.7	12.2	11.8	10.3	82.4
神奈川県 逗子市(14208)								
1983-1987年	6.0	25.8	27.8	81.1	3.8	14.5	13.9	89.8
1988-1992年	4.8	20.5	21.5	81.2	4.4	15.7	12.9	104.3
1993-1997年	4.6	20.3	21.2	75.1	3.2	12.0	10.6	91.1
1998-2002年	9.8	39.2	36.0	97.3	2.8	11.7	11.0	76.4
2003-2007年	4.6	22.5	25.0	56.4	2.8	11.6	9.9	78.8
2008-2012年	6.8	29.8	27.2	79.9	4.2	14.7	13.0	100.2
神奈川県 三浦市(14210)								
1983-1987年	6.2	29.2	30.5	93.9	2.8	13.5	14.1	88.6
1988-1992年	6.0	25.7	25.4	104.0	2.8	12.5	11.7	89.2
1993-1997年	4.4	20.3	20.7	77.2	1.0	6.7	7.3	56.7
1998-2002年	9.8	41.3	36.0	103.1	6.0	21.2	15.7	137.5
2003-2007年	9.8	42.7	39.1	105.3	2.2	11.3	9.9	77.7
2008-2012年	7.4	34.9	33.3	92.8	3.2	14.0	12.0	95.8
神奈川県 秦野市(14211)								
1983-1987年	13.8	22.8	28.0	80.5	9.4	16.6	17.6	117.5
1988-1992年	12.4	17.8	20.1	80.3	9.0	14.1	14.1	111.0
1993-1997年	15.0	20.1	20.7	82.4	7.0	10.4	9.9	91.0
1998-2002年	21.6	28.5	29.0	76.8	10.2	14.2	12.5	100.7
2003-2007年	26.2	34.0	34.1	88.3	9.8	13.5	12.7	96.1
2008-2012年	25.6	33.4	31.0	91.0	9.6	13.2	12.5	92.8
神奈川県 厚木市(14212)								
1983-1987年	20.6	27.1	32.7	95.3	10.2	14.7	17.5	110.0
1988-1992年	17.0	19.3	21.3	87.4	8.2	10.6	11.3	88.7
1993-1997年	20.0	21.0	21.8	86.4	9.6	11.1	10.6	100.9
1998-2002年	31.0	31.2	31.0	84.7	13.2	14.4	13.6	104.9
2003-2007年	33.4	32.7	31.8	85.3	14.6	15.4	13.8	110.8
2008-2012年	33.2	32.3	31.0	88.8	13.2	13.9	13.1	99.0
神奈川県 大和市(14213)								
1983-1987年	18.0	23.5	27.7	80.8	7.6	10.9	13.6	81.6
1988-1992年	19.2	22.0	22.8	95.8	8.8	11.0	11.6	90.3
1993-1997年	22.2	24.1	23.9	95.1	10.0	11.5	10.7	100.9
1998-2002年	34.2	35.9	34.7	93.9	11.4	12.7	11.7	90.2
2003-2007年	34.0	34.7	32.2	88.3	14.4	14.9	13.6	105.7
2008-2012年	34.6	34.7	32.4	94.2	15.4	15.3	14.7	108.0

#:　死亡率、年齢調整死亡率、標準化死亡比はベイズ推定値

第7表　市区町村・性別の自殺の推移：自殺死亡数、死亡率、年齢調整死亡率、標準化死亡比

（2013年3月31日現在の市区町村 ; 10歳以上）

	男				女			
	自殺死亡数 1年当り	死亡率# 10万対	年齢調整死亡率# 10万対	標準化死亡比# ×100	自殺死亡数 1年当り	死亡率# 10万対	年齢調整死亡率# 10万対	標準化死亡比# ×100
神奈川県 伊勢原市(14214)								
1983-1987年	9.4	28.4	30.9	95.7	6.4	18.8	18.2	129.4
1988-1992年	8.4	21.4	23.3	93.0	4.2	11.6	11.9	92.5
1993-1997年	8.2	19.6	20.9	79.1	5.0	12.1	11.1	104.9
1998-2002年	17.6	38.8	36.4	103.1	6.2	14.5	12.9	102.8
2003-2007年	15.0	33.4	31.9	86.3	3.4	9.5	9.4	68.2
2008-2012年	16.4	35.7	33.3	97.3	5.2	12.5	11.8	88.2
神奈川県 海老名市(14215)								
1983-1987年	8.0	21.3	26.5	74.2	4.6	12.7	14.9	95.4
1988-1992年	9.6	20.8	23.3	91.9	4.6	10.9	12.0	90.7
1993-1997年	11.4	22.7	23.6	90.7	3.2	7.6	8.3	70.0
1998-2002年	16.8	32.2	30.9	84.7	5.8	12.0	11.2	86.6
2003-2007年	16.6	30.7	29.5	78.3	5.8	11.5	11.0	82.9
2008-2012年	16.8	30.5	29.2	82.9	6.0	11.6	10.0	82.3
神奈川県 座間市(14216)								
1983-1987年	9.2	21.9	26.4	76.2	4.2	11.3	13.1	84.8
1988-1992年	7.6	16.1	19.0	71.9	4.8	10.9	11.7	89.6
1993-1997年	14.4	26.5	25.2	105.6	3.4	7.8	8.0	70.0
1998-2002年	17.4	31.6	30.9	83.4	7.8	14.6	13.0	103.8
2003-2007年	19.8	34.6	33.1	88.5	6.2	11.8	10.4	84.9
2008-2012年	20.6	35.7	33.6	97.0	6.8	12.5	11.7	88.6
神奈川県 南足柄市(14217)								
1983-1987年	5.8	32.4	33.6	105.6	2.4	14.2	14.6	95.7
1988-1992年	3.8	21.3	22.2	89.5	2.2	12.4	12.2	92.2
1993-1997年	2.6	16.9	19.0	66.5	2.4	12.3	10.6	100.0
1998-2002年	8.4	41.8	36.2	106.4	3.2	15.6	13.3	104.4
2003-2007年	7.6	38.9	35.4	97.9	3.0	14.7	12.8	101.9
2008-2012年	6.6	34.5	32.4	93.5	2.6	13.6	12.7	94.7
神奈川県 綾瀬市(14218)								
1983-1987年	6.2	22.1	28.6	77.8	2.2	9.6	12.3	75.5
1988-1992年	5.2	16.3	19.2	73.4	3.4	11.3	12.0	94.2
1993-1997年	8.0	22.6	23.3	89.4	2.8	9.2	9.0	82.6
1998-2002年	10.0	29.2	29.2	75.9	5.0	14.6	12.9	102.5
2003-2007年	11.8	33.3	31.8	84.5	3.6	11.6	11.3	82.3
2008-2012年	11.8	32.9	30.9	89.7	5.2	14.6	14.4	102.2
神奈川県 葉山町(14301)								
1983-1987年	3.0	26.5	29.0	84.6	2.0	15.2	14.8	95.0
1988-1992年	1.6	16.7	19.6	69.0	2.0	14.2	12.3	97.8
1993-1997年	3.2	25.1	24.0	92.9	2.4	14.8	11.4	112.7
1998-2002年	5.8	42.1	36.7	104.2	2.2	14.9	13.3	97.4
2003-2007年	4.2	33.8	31.8	83.8	2.6	15.8	13.6	107.1
2008-2012年	4.2	33.0	34.6	88.7	2.6	15.4	14.4	105.4

#:　死亡率、年齢調整死亡率、標準化死亡比はベイズ推定値

第7表　市区町村・性別の自殺の推移：自殺死亡数、死亡率、年齢調整死亡率、標準化死亡比

（2013年3月31日現在の市区町村 ; 10歳以上）

	男				女			
	自殺死亡数 1年当り	死亡率# 10万対	年齢調整死亡率# 10万対	標準化死亡比# ×100	自殺死亡数 1年当り	死亡率# 10万対	年齢調整死亡率# 10万対	標準化死亡比# ×100
神奈川県 寒川町(14321)								
1983-1987年	4.0	24.7	28.2	84.6	1.6	12.0	13.8	86.4
1988-1992年	6.0	28.3	28.5	120.9	1.8	11.2	11.7	90.0
1993-1997年	5.0	24.0	24.1	95.0	3.0	14.2	12.1	120.1
1998-2002年	8.2	38.4	35.9	100.0	1.6	10.7	10.5	76.9
2003-2007年	8.8	40.4	36.8	102.7	2.0	11.7	11.1	83.3
2008-2012年	5.2	27.9	27.9	76.4	1.6	10.8	10.5	76.4
神奈川県 大磯町(14341)								
1983-1987年	3.0	25.2	28.6	81.5	2.6	17.5	15.8	107.6
1988-1992年	3.6	25.3	24.8	101.6	1.4	11.3	11.2	81.1
1993-1997年	3.0	22.6	22.9	85.3	0.8	8.4	8.3	69.0
1998-2002年	3.8	30.3	31.0	77.0	1.6	12.5	11.4	83.8
2003-2007年	5.4	37.8	34.8	93.8	1.4	11.7	11.5	81.0
2008-2012年	5.0	35.1	32.3	93.9	3.0	16.6	14.5	113.8
神奈川県 二宮町(14342)								
1983-1987年	3.2	27.8	30.4	90.7	2.0	15.7	15.6	102.1
1988-1992年	2.8	22.7	23.2	93.3	0.4	7.5	9.2	60.2
1993-1997年	3.2	24.6	23.6	93.3	1.2	10.3	9.9	84.1
1998-2002年	3.4	29.8	30.5	76.4	1.2	11.5	11.4	78.7
2003-2007年	5.0	38.3	36.8	95.7	3.0	17.8	15.0	120.9
2008-2012年	3.8	32.2	32.9	87.0	2.4	15.6	14.2	107.1
神奈川県 中井町(14361)								
1983-1987年	0.6	24.8	29.9	83.5	0.2	12.7	14.0	86.0
1988-1992年	1.4	27.1	25.7	110.3	0.6	14.0	12.7	101.7
1993-1997年	1.8	30.7	27.4	116.4	0.0	8.9	9.2	77.2
1998-2002年	1.6	36.8	35.5	95.0	0.2	12.1	11.3	84.3
2003-2007年	2.8	48.5	39.5	120.5	0.2	12.1	11.3	84.7
2008-2012年	0.6	29.0	30.7	79.3	0.4	13.3	12.8	92.4
神奈川県 大井町(14362)								
1983-1987年	1.6	29.1	32.1	95.6	0.2	11.0	13.1	77.8
1988-1992年	0.8	18.3	21.7	79.9	0.8	13.4	12.5	98.6
1993-1997年	2.4	29.9	27.1	114.7	1.2	14.4	11.8	114.9
1998-2002年	3.4	42.4	37.5	109.4	0.4	11.5	11.0	80.7
2003-2007年	2.0	32.0	32.9	82.1	1.0	13.9	12.8	97.4
2008-2012年	2.8	36.1	33.4	98.4	0.6	12.3	11.6	86.7
神奈川県 松田町(14363)								
1983-1987年	1.0	25.1	29.7	82.5	0.6	13.7	14.2	89.2
1988-1992年	1.2	23.0	23.5	93.9	1.4	17.8	14.3	120.6
1993-1997年	1.6	26.8	25.0	101.7	1.2	15.1	11.6	116.8
1998-2002年	3.0	44.8	37.5	113.6	0.2	11.2	10.7	78.1
2003-2007年	1.8	36.1	35.3	91.1	1.2	16.2	12.9	110.9
2008-2012年	2.6	41.3	35.5	110.2	1.0	15.3	14.1	105.1

#:　死亡率、年齢調整死亡率、標準化死亡比はベイズ推定値

第7表　市区町村・性別の自殺の推移：自殺死亡数、死亡率、年齢調整死亡率、標準化死亡比

（2013年3月31日現在の市区町村 ; 10歳以上）

	男				女			
	自殺死亡数 1年当り	死亡率# 10万対	年齢調整死亡率# 10万対	標準化死亡比# ×100	自殺死亡数 1年当り	死亡率# 10万対	年齢調整死亡率# 10万対	標準化死亡比# ×100
神奈川県 山北町(14364)								
1983-1987年	2.2	33.8	33.3	105.2	2.0	22.2	18.3	130.7
1988-1992年	1.8	26.6	25.7	105.8	1.0	14.7	12.6	101.0
1993-1997年	1.2	23.0	23.2	88.2	1.0	13.5	11.0	105.0
1998-2002年	1.8	34.7	34.1	89.0	0.4	12.0	11.0	82.0
2003-2007年	2.4	40.9	37.2	101.8	1.2	16.0	13.7	109.0
2008-2012年	1.6	34.4	32.8	92.3	1.4	16.8	13.4	115.0
神奈川県 開成町(14366)								
1983-1987年	0.8	25.1	29.9	83.8	0.0	10.4	12.8	74.6
1988-1992年	0.8	20.6	22.2	86.5	0.6	13.0	12.1	94.4
1993-1997年	0.6	19.6	22.0	77.2	0.4	10.6	10.0	86.9
1998-2002年	0.6	25.8	29.9	68.6	0.4	12.2	11.1	83.7
2003-2007年	1.8	33.3	34.3	85.0	0.8	13.6	12.3	94.5
2008-2012年	1.6	30.7	30.5	84.1	0.8	13.4	12.7	93.3
神奈川県 箱根町(14382)								
1983-1987年	3.6	38.9	36.4	120.5	1.6	16.4	15.4	103.6
1988-1992年	2.8	29.9	26.7	118.3	1.0	12.4	11.4	88.2
1993-1997年	3.4	35.0	28.9	129.0	0.8	10.9	9.7	87.7
1998-2002年	4.0	48.1	39.5	119.5	1.0	14.1	12.4	93.2
2003-2007年	2.6	40.3	37.6	99.3	1.8	18.0	13.5	121.2
2008-2012年	2.4	37.6	34.9	100.3	0.8	13.8	12.2	94.7
神奈川県 真鶴町(14383)								
1983-1987年	1.2	30.2	32.1	95.5	0.0	10.6	12.6	72.4
1988-1992年	1.0	24.3	24.5	97.5	0.4	12.3	11.9	87.9
1993-1997年	0.4	20.2	22.2	78.1	0.2	10.2	9.5	82.7
1998-2002年	1.4	37.5	34.3	94.9	1.4	19.2	14.4	123.3
2003-2007年	1.6	40.4	37.0	100.4	0.6	14.4	12.0	98.4
2008-2012年	1.4	37.4	34.1	99.7	0.2	12.7	11.6	87.9
神奈川県 湯河原町(14384)								
1983-1987年	3.6	33.0	33.0	103.0	2.2	17.0	15.8	104.5
1988-1992年	2.8	24.5	24.1	95.8	2.0	14.6	12.8	97.0
1993-1997年	5.0	36.2	29.8	130.5	1.4	11.2	9.9	85.4
1998-2002年	5.4	43.6	38.3	107.9	3.0	18.5	14.5	116.8
2003-2007年	6.2	48.9	41.3	120.1	2.4	16.0	14.4	106.8
2008-2012年	6.8	49.6	41.6	130.6	3.4	19.0	16.4	127.9
神奈川県 愛川町(14401)								
1983-1987年	5.2	32.9	35.1	110.1	1.6	12.9	14.3	91.5
1988-1992年	6.8	34.0	31.4	142.9	1.4	10.5	11.4	84.9
1993-1997年	3.2	19.2	21.0	77.1	2.4	13.1	12.1	111.7
1998-2002年	7.4	38.5	36.0	100.0	2.6	14.7	13.0	102.9
2003-2007年	8.4	43.2	39.2	108.5	1.8	12.1	11.1	86.5
2008-2012年	10.0	47.3	40.1	126.4	2.4	14.1	12.8	98.6

#:　死亡率、年齢調整死亡率、標準化死亡比はベイズ推定値

第7表　市区町村・性別の自殺の推移：自殺死亡数、死亡率、年齢調整死亡率、標準化死亡比

（2013年3月31日現在の市区町村 ; 10歳以上）

		男				女			
		自殺死亡数 1年当り	死亡率# 10万対	年齢調整死亡率# 10万対	標準化死亡比# ×100	自殺死亡数 1年当り	死亡率# 10万対	年齢調整死亡率# 10万対	標準化死亡比# ×100
神奈川県 清川村(14402)									
	1983-1987年	0.6	33.8	33.2	106.8	0.2	15.8	15.2	100.5
	1988-1992年	0.4	24.4	24.5	99.5	0.2	14.1	12.6	99.7
	1993-1997年	0.4	25.8	25.3	98.9	0.4	14.1	11.3	110.7
	1998-2002年	0.2	33.7	33.8	87.7	0.6	17.4	13.4	114.5
	2003-2007年	0.8	41.3	37.3	103.0	0.0	13.1	12.0	91.3
	2008-2012年	0.6	36.8	34.8	98.6	0.0	13.3	12.3	92.7
新潟県 新潟市(15100)									
	1983-1987年	101.8	32.7	34.0	104.7	52.2	15.6	15.2	99.5
	1988-1992年	83.8	25.5	25.6	104.2	58.4	16.4	14.4	115.7
	1993-1997年	91.2	26.6	25.6	102.0	57.6	15.5	12.9	123.6
	1998-2002年	152.2	43.4	40.2	112.1	63.4	16.7	13.1	112.0
	2003-2007年	154.2	43.7	40.0	110.6	56.8	14.8	12.6	102.3
	2008-2012年	136.0	38.7	36.4	104.3	58.4	15.2	13.2	104.7
新潟県 長岡市(15202)									
	1983-1987年	50.4	41.4	41.1	127.2	33.4	25.4	21.1	150.2
	1988-1992年	46.8	36.9	34.6	144.2	34.6	25.5	18.6	166.2
	1993-1997年	47.0	36.3	33.0	135.6	27.8	20.1	13.9	150.7
	1998-2002年	62.8	48.4	43.1	123.5	33.4	23.9	16.6	153.4
	2003-2007年	58.0	45.4	40.1	113.6	25.8	18.8	13.7	127.3
	2008-2012年	52.6	41.9	39.0	112.2	26.8	19.7	15.6	134.1
新潟県 三条市(15204)									
	1983-1987年	17.6	37.6	37.4	116.9	11.0	21.5	19.1	131.7
	1988-1992年	14.6	30.3	28.0	119.7	12.4	23.2	17.9	156.1
	1993-1997年	12.4	26.3	24.6	98.5	7.8	14.9	11.5	114.9
	1998-2002年	22.8	47.4	41.5	119.8	9.0	17.3	13.3	112.8
	2003-2007年	18.8	40.9	37.5	101.9	8.4	16.4	13.4	111.7
	2008-2012年	21.0	45.3	40.4	120.7	7.2	14.8	13.1	101.3
新潟県 柏崎市(15205)									
	1983-1987年	21.0	49.0	45.8	146.3	15.4	31.7	23.6	176.2
	1988-1992年	18.2	40.2	34.8	153.4	11.0	22.6	15.5	140.8
	1993-1997年	13.2	29.1	26.9	108.4	11.2	22.2	14.3	159.3
	1998-2002年	22.0	48.8	40.8	123.8	9.8	20.3	13.0	126.8
	2003-2007年	23.8	54.2	44.1	134.2	7.0	15.6	12.2	104.3
	2008-2012年	17.0	40.4	36.1	106.8	7.6	16.9	13.5	114.5
新潟県 新発田市(15206)									
	1983-1987年	21.2	48.1	44.9	146.0	9.0	18.8	16.5	110.0
	1988-1992年	15.6	34.1	30.6	132.7	11.4	22.2	16.5	142.6
	1993-1997年	21.8	44.9	39.4	167.1	12.6	23.1	16.7	171.8
	1998-2002年	24.8	51.9	43.1	132.5	16.0	28.6	18.7	182.8
	2003-2007年	26.2	55.3	46.9	138.6	8.8	17.0	12.3	115.1
	2008-2012年	21.8	47.2	41.7	125.6	8.0	16.0	14.2	108.9

#:　死亡率、年齢調整死亡率、標準化死亡比はベイズ推定値

第7表　市区町村・性別の自殺の推移：自殺死亡数、死亡率、年齢調整死亡率、標準化死亡比

（2013年3月31日現在の市区町村 ; 10歳以上）

	男				女			
	自殺死亡数 1年当り	死亡率# 10万対	年齢調整死亡率# 10万対	標準化死亡比# ×100	自殺死亡数 1年当り	死亡率# 10万対	年齢調整死亡率# 10万対	標準化死亡比# ×100
新潟県 小千谷市(15208)								
1983-1987年	8.4	41.9	38.3	125.5	4.8	21.7	17.7	123.4
1988-1992年	8.2	38.6	32.9	146.3	6.4	26.7	18.0	164.7
1993-1997年	8.2	38.7	32.5	140.8	5.4	22.2	14.8	159.3
1998-2002年	11.2	54.6	42.1	136.0	5.2	22.3	14.4	138.9
2003-2007年	9.6	50.3	41.2	123.9	3.6	17.2	11.6	115.1
2008-2012年	8.4	44.7	37.9	118.8	3.2	16.1	12.6	109.3
新潟県 加茂市(15209)								
1983-1987年	5.8	36.5	34.9	112.6	2.2	14.4	13.6	88.4
1988-1992年	5.8	34.5	30.2	133.4	5.0	24.9	17.6	158.5
1993-1997年	6.2	36.9	30.7	135.6	3.4	17.8	12.8	131.8
1998-2002年	9.4	56.6	44.2	140.9	3.0	17.3	13.0	110.6
2003-2007年	6.8	46.3	38.7	114.6	2.0	13.9	11.6	94.3
2008-2012年	5.0	37.5	33.4	100.1	2.4	15.4	13.0	105.4
新潟県 十日町市(15210)								
1983-1987年	21.2	61.5	53.0	180.5	14.0	36.3	25.1	197.7
1988-1992年	16.4	48.1	38.6	178.0	13.0	34.4	20.7	205.4
1993-1997年	17.0	50.8	39.5	179.8	12.0	31.5	17.7	216.9
1998-2002年	19.4	61.8	47.7	149.9	13.2	35.1	19.3	209.7
2003-2007年	18.2	61.4	49.2	148.4	8.6	24.5	15.5	158.9
2008-2012年	18.6	62.3	46.9	162.0	8.0	23.1	16.7	153.8
新潟県 見附市(15211)								
1983-1987年	5.2	30.1	31.4	94.0	5.2	23.4	19.5	138.7
1988-1992年	6.4	32.2	29.2	126.0	5.6	23.8	17.1	155.6
1993-1997年	9.4	43.4	35.2	159.6	3.8	16.5	12.3	125.7
1998-2002年	11.0	53.1	42.8	133.4	3.6	16.6	13.1	108.8
2003-2007年	9.8	49.4	40.9	122.6	5.6	22.2	15.5	149.4
2008-2012年	9.2	45.8	39.5	121.6	3.2	15.3	13.2	105.3
新潟県 村上市(15212)								
1983-1987年	15.4	45.0	40.9	134.1	8.2	21.1	16.8	118.3
1988-1992年	14.4	41.5	36.3	154.6	8.8	22.3	16.0	134.9
1993-1997年	12.2	35.8	31.1	128.6	10.0	24.3	15.1	168.9
1998-2002年	22.2	64.5	50.0	158.2	9.0	22.7	14.5	138.8
2003-2007年	20.8	63.6	49.3	155.9	8.6	22.0	14.9	143.9
2008-2012年	17.2	54.0	47.1	142.5	4.6	14.3	12.8	96.4
新潟県 燕市(15213)								
1983-1987年	12.6	35.0	35.5	110.8	5.0	13.9	14.0	89.3
1988-1992年	11.4	30.6	29.1	122.3	9.2	22.3	17.9	152.0
1993-1997年	13.6	35.4	31.6	132.2	6.2	15.3	12.4	119.4
1998-2002年	18.8	49.2	42.3	124.2	5.4	14.2	11.7	93.9
2003-2007年	21.0	55.0	47.2	137.2	6.8	16.7	13.1	114.0
2008-2012年	15.8	42.5	36.7	113.6	5.8	14.9	12.2	102.5

#:　死亡率、年齢調整死亡率、標準化死亡比はベイズ推定値

第7表　市区町村・性別の自殺の推移：自殺死亡数、死亡率、年齢調整死亡率、標準化死亡比

（2013年3月31日現在の市区町村 ; 10歳以上）

		男				女			
		自殺死亡数 1年当り	死亡率# 10万対	年齢調整死亡率# 10万対	標準化死亡比# ×100	自殺死亡数 1年当り	死亡率# 10万対	年齢調整死亡率# 10万対	標準化死亡比# ×100
新潟県 糸魚川市(15216)									
	1983-1987年	15.8	55.1	48.8	160.9	10.6	33.0	24.0	180.7
	1988-1992年	11.0	40.3	32.5	148.5	10.6	33.4	19.4	198.2
	1993-1997年	8.2	32.3	27.9	114.6	9.2	28.7	16.3	196.5
	1998-2002年	13.2	52.5	41.4	127.0	6.4	22.0	13.2	132.4
	2003-2007年	11.4	49.1	37.3	118.7	5.6	20.1	13.8	130.2
	2008-2012年	10.4	45.3	36.5	118.7	3.2	14.3	12.7	96.2
新潟県 妙高市(15217)									
	1983-1987年	12.6	61.2	50.5	180.9	9.2	37.6	26.8	205.7
	1988-1992年	7.6	38.1	31.1	144.1	7.6	31.6	20.4	191.6
	1993-1997年	7.2	36.7	29.8	133.0	6.6	26.7	16.6	188.1
	1998-2002年	10.8	55.8	43.9	138.4	7.6	30.4	17.5	186.2
	2003-2007年	8.8	49.5	42.8	122.5	6.2	25.6	15.5	168.2
	2008-2012年	7.4	43.5	37.6	115.4	3.4	17.2	13.4	116.2
新潟県 五泉市(15218)									
	1983-1987年	11.4	42.1	40.1	129.1	7.0	22.5	18.2	131.6
	1988-1992年	9.2	33.5	30.1	130.0	5.2	17.2	12.9	112.0
	1993-1997年	9.4	34.2	30.8	126.7	6.0	18.6	12.0	136.7
	1998-2002年	13.4	49.8	43.4	124.9	5.6	18.4	13.8	116.5
	2003-2007年	13.8	52.7	44.7	130.1	4.2	15.1	12.2	101.3
	2008-2012年	10.8	42.9	38.6	113.9	2.8	12.2	11.4	83.5
新潟県 上越市(15222)									
	1983-1987年	42.0	46.3	45.7	141.0	29.0	29.3	23.1	167.8
	1988-1992年	42.4	45.3	39.7	175.5	30.8	30.4	21.9	192.5
	1993-1997年	35.8	38.1	33.5	140.6	25.8	25.0	16.0	183.1
	1998-2002年	46.8	50.1	42.4	125.8	29.2	28.1	16.9	177.4
	2003-2007年	49.6	54.2	46.9	134.3	20.8	20.6	12.8	137.9
	2008-2012年	44.2	48.8	42.7	129.8	18.0	18.3	13.2	124.2
新潟県 阿賀野市(15223)									
	1983-1987年	9.6	44.4	40.3	134.9	3.2	15.2	13.6	89.9
	1988-1992年	8.0	35.7	31.2	138.2	6.2	24.0	17.2	150.7
	1993-1997年	10.2	43.0	34.9	159.6	4.0	16.0	11.6	118.8
	1998-2002年	12.2	53.6	44.0	136.1	6.6	23.9	15.1	151.4
	2003-2007年	11.2	51.3	43.1	128.1	4.4	17.6	12.3	118.7
	2008-2012年	11.0	49.5	42.0	131.4	4.4	17.5	12.9	119.5
新潟県 佐渡市(15224)									
	1983-1987年	17.6	49.1	40.9	135.4	9.2	22.4	16.5	113.7
	1988-1992年	11.0	32.0	26.8	111.3	10.0	24.3	16.8	133.3
	1993-1997年	15.6	44.4	34.7	150.7	7.0	17.8	12.5	116.1
	1998-2002年	14.8	45.9	38.9	109.7	12.0	29.4	18.2	168.8
	2003-2007年	19.0	60.4	48.4	144.5	6.8	18.9	14.1	120.6
	2008-2012年	13.8	46.8	40.4	121.4	5.4	16.5	11.2	109.1

#:　死亡率、年齢調整死亡率、標準化死亡比はベイズ推定値

第7表　市区町村・性別の自殺の推移：自殺死亡数、死亡率、年齢調整死亡率、標準化死亡比

（2013年3月31日現在の市区町村 ; 10歳以上）

		男				女			
		自殺死亡数 1年当り	死亡率# 10万対	年齢調整死亡率# 10万対	標準化死亡比# ×100	自殺死亡数 1年当り	死亡率# 10万対	年齢調整死亡率# 10万対	標準化死亡比# ×100
新潟県 魚沼市(15225)									
	1983-1987年	11.4	50.6	44.0	149.6	7.2	28.6	21.4	156.6
	1988-1992年	10.6	45.2	37.3	169.7	7.4	28.7	18.4	173.5
	1993-1997年	11.0	46.7	36.3	169.5	5.6	21.6	14.3	154.4
	1998-2002年	13.2	58.9	47.9	146.7	7.8	28.8	19.2	176.8
	2003-2007年	13.4	62.4	48.4	152.9	6.2	23.9	16.0	157.2
	2008-2012年	10.4	50.9	44.0	133.8	6.0	23.1	16.6	155.2
新潟県 南魚沼市(15226)									
	1983-1987年	15.0	51.5	45.7	152.4	6.8	22.3	17.6	125.3
	1988-1992年	10.4	34.8	29.8	131.9	9.2	27.5	17.4	170.0
	1993-1997年	12.8	41.2	33.6	151.3	9.8	27.3	17.3	196.8
	1998-2002年	19.8	63.9	51.2	161.1	9.4	26.4	17.0	166.6
	2003-2007年	17.0	57.6	46.0	142.8	10.2	27.9	16.9	186.7
	2008-2012年	14.0	48.1	38.3	127.8	5.0	16.3	12.8	111.5
新潟県 胎内市(15227)									
	1983-1987年	7.4	44.5	39.7	135.0	3.0	17.9	16.2	106.7
	1988-1992年	6.2	35.7	30.3	138.2	4.0	21.1	15.1	135.1
	1993-1997年	6.6	37.8	31.7	139.2	3.4	17.7	12.4	130.2
	1998-2002年	8.8	52.0	43.2	129.9	3.2	17.8	13.4	113.7
	2003-2007年	9.8	59.3	45.8	145.7	2.4	15.0	11.6	101.5
	2008-2012年	8.2	50.5	42.2	133.1	2.4	15.2	13.0	103.3
新潟県 聖籠町(15307)									
	1983-1987年	1.8	33.0	33.1	104.2	0.8	15.4	14.9	96.2
	1988-1992年	1.8	28.8	26.9	114.8	0.2	10.2	10.8	76.1
	1993-1997年	2.2	31.9	27.3	120.6	1.2	15.3	12.2	117.5
	1998-2002年	2.4	40.1	36.8	103.8	1.0	15.5	12.6	103.0
	2003-2007年	4.0	53.2	43.1	134.5	2.2	20.8	14.6	140.8
	2008-2012年	4.0	48.6	39.6	130.7	1.2	15.6	13.6	108.1
新潟県 弥彦村(15342)									
	1983-1987年	1.8	39.4	36.0	120.7	1.4	22.0	17.9	129.0
	1988-1992年	1.2	27.9	25.9	111.1	1.0	17.8	13.9	118.3
	1993-1997年	1.6	31.9	27.3	119.8	0.8	14.6	11.3	112.3
	1998-2002年	3.4	56.9	42.9	142.9	1.6	20.9	14.8	133.9
	2003-2007年	2.4	48.9	39.2	122.1	1.2	17.8	14.0	120.6
	2008-2012年	0.8	32.4	33.6	88.0	1.0	16.3	13.2	111.9
新潟県 田上町(15361)									
	1983-1987年	1.2	27.9	30.5	89.9	1.2	18.0	16.1	109.6
	1988-1992年	1.4	24.9	24.3	100.5	1.4	17.9	14.0	120.0
	1993-1997年	1.8	28.1	25.3	106.4	1.0	13.8	11.4	107.6
	1998-2002年	3.6	48.7	40.1	122.7	2.4	22.5	14.7	143.6
	2003-2007年	3.4	48.6	41.7	120.9	1.2	15.8	12.3	108.4
	2008-2012年	2.0	36.2	32.3	97.2	2.0	19.0	15.3	129.2

#:　死亡率、年齢調整死亡率、標準化死亡比はベイズ推定値

第7表　市区町村・性別の自殺の推移：自殺死亡数、死亡率、年齢調整死亡率、標準化死亡比

（2013年3月31日現在の市区町村 ; 10歳以上）

	男				女			
	自殺死亡数 1年当り	死亡率# 10万対	年齢調整死亡率# 10万対	標準化死亡比# ×100	自殺死亡数 1年当り	死亡率# 10万対	年齢調整死亡率# 10万対	標準化死亡比# ×100
新潟県 阿賀町(15385)								
1983-1987年	1.8	26.5	29.2	80.1	2.2	20.2	16.9	111.4
1988-1992年	2.6	29.6	25.9	108.8	1.6	16.4	12.4	100.7
1993-1997年	2.6	30.7	25.9	108.7	2.4	19.8	13.2	134.9
1998-2002年	3.8	46.5	39.5	113.4	1.6	17.1	12.1	105.0
2003-2007年	4.2	52.7	42.0	127.4	1.2	15.2	13.1	100.4
2008-2012年	1.8	34.4	33.0	91.1	1.4	16.3	12.9	109.3
新潟県 出雲崎町(15405)								
1983-1987年	1.2	34.9	33.4	105.7	0.6	16.5	14.8	97.7
1988-1992年	0.6	23.9	23.6	94.2	0.0	10.5	10.9	75.1
1993-1997年	1.0	29.3	26.1	107.7	0.2	11.3	10.2	87.4
1998-2002年	1.6	45.5	38.1	113.8	0.4	14.7	12.5	95.8
2003-2007年	1.8	50.1	39.9	123.3	1.6	21.4	15.6	141.2
2008-2012年	0.4	33.4	33.0	89.9	0.6	15.6	12.9	106.8
新潟県 湯沢町(15461)								
1983-1987年	1.6	33.9	33.6	105.6	2.0	25.8	20.0	147.1
1988-1992年	1.6	28.8	26.5	113.4	0.6	14.1	12.5	98.2
1993-1997年	1.8	31.9	27.3	118.1	1.0	15.6	11.3	118.5
1998-2002年	2.0	42.7	37.2	107.7	1.0	17.1	13.5	111.6
2003-2007年	1.4	38.1	34.8	95.1	0.8	15.6	12.5	106.5
2008-2012年	2.8	47.5	37.6	125.2	0.8	15.5	13.3	106.5
新潟県 津南町(15482)								
1983-1987年	2.8	39.6	34.6	115.7	1.6	19.9	16.2	111.1
1988-1992年	2.8	36.0	28.0	131.4	2.8	27.1	16.3	158.3
1993-1997年	2.6	34.8	27.2	124.3	1.8	18.7	12.6	131.9
1998-2002年	2.6	42.7	36.8	106.5	2.6	24.3	15.4	147.3
2003-2007年	3.0	48.1	37.7	118.1	1.2	16.4	12.6	109.1
2008-2012年	1.4	34.2	32.1	91.2	0.4	12.9	11.6	88.6
新潟県 刈羽村(15504)								
1983-1987年	1.4	38.7	35.4	116.8	0.4	15.8	14.8	97.2
1988-1992年	0.6	24.5	24.2	97.4	0.2	12.8	12.1	90.2
1993-1997年	1.4	33.3	28.0	122.3	0.6	14.7	11.1	111.5
1998-2002年	1.0	40.0	36.1	102.1	1.0	19.2	14.6	123.0
2003-2007年	0.4	33.7	33.8	85.6	0.2	13.7	12.4	95.0
2008-2012年	0.6	34.9	33.0	93.9	0.6	15.9	13.9	108.9
新潟県 関川村(15581)								
1983-1987年	3.4	54.7	42.4	159.0	0.4	14.1	14.0	87.6
1988-1992年	2.2	37.8	29.5	140.4	0.6	14.6	12.5	97.5
1993-1997年	0.8	25.5	24.0	95.5	1.6	20.2	12.8	144.4
1998-2002年	2.2	48.1	38.0	120.0	1.2	18.9	13.5	119.6
2003-2007年	3.4	63.8	46.3	155.8	0.8	16.1	13.4	108.8
2008-2012年	2.2	46.8	39.4	123.5	1.2	17.9	13.4	121.0

#:　死亡率、年齢調整死亡率、標準化死亡比はベイズ推定値

第7表　市区町村・性別の自殺の推移：自殺死亡数、死亡率、年齢調整死亡率、標準化死亡比

（2013年3月31日現在の市区町村 ; 10歳以上）

		男				女			
		自殺死亡数 1年当り	死亡率# 10万対	年齢調整死亡率# 10万対	標準化死亡比# ×100	自殺死亡数 1年当り	死亡率# 10万対	年齢調整死亡率# 10万対	標準化死亡比# ×100
新潟県 粟島浦村(15586)									
	1983-1987年	0.0	30.0	32.0	96.3	0.0	15.3	15.0	97.4
	1988-1992年	0.0	23.7	24.2	96.8	0.0	13.8	12.5	97.6
	1993-1997年	0.0	25.4	24.7	97.0	0.0	12.3	10.6	98.0
	1998-2002年	0.0	37.6	35.3	96.9	0.0	14.7	12.5	98.4
	2003-2007年	0.0	38.2	36.0	96.5	0.0	14.3	12.5	98.6
	2008-2012年	0.0	36.2	34.0	97.8	0.0	14.3	12.9	99.0
富山県 富山市(16201)									
	1983-1987年	52.6	32.0	33.0	100.9	30.4	17.0	16.0	105.7
	1988-1992年	43.8	25.2	24.8	100.4	31.2	16.5	13.7	111.6
	1993-1997年	47.8	26.5	24.7	99.4	26.0	13.4	10.8	102.4
	1998-2002年	73.6	40.2	36.0	102.1	30.0	15.3	12.6	99.4
	2003-2007年	75.0	41.0	37.0	102.8	30.4	15.4	12.8	104.9
	2008-2012年	63.6	35.1	33.3	94.5	32.2	16.3	13.2	111.6
富山県 高岡市(16202)									
	1983-1987年	24.2	31.4	31.8	98.0	13.4	15.7	14.7	96.1
	1988-1992年	21.0	26.3	24.7	103.0	16.2	18.0	15.7	119.6
	1993-1997年	23.2	28.7	25.9	105.4	11.2	12.6	10.5	95.4
	1998-2002年	35.6	44.2	37.4	109.5	14.4	16.2	13.0	103.3
	2003-2007年	34.2	43.7	37.1	107.1	14.4	16.4	13.0	109.7
	2008-2012年	29.4	38.6	37.4	102.5	12.0	14.3	13.5	97.4
富山県 魚津市(16204)									
	1983-1987年	8.4	38.9	37.5	121.7	3.2	14.6	14.1	91.1
	1988-1992年	6.4	29.1	26.4	114.6	4.6	18.2	14.9	119.6
	1993-1997年	7.6	33.8	29.8	124.6	4.0	15.8	12.0	117.8
	1998-2002年	7.0	35.5	32.1	89.2	5.0	19.6	14.8	123.7
	2003-2007年	9.0	43.4	38.2	107.7	5.0	19.5	15.3	129.5
	2008-2012年	11.4	51.2	45.0	135.9	3.2	14.8	12.4	100.8
富山県 氷見市(16205)									
	1983-1987年	12.0	43.4	40.5	131.2	8.2	25.5	20.3	146.2
	1988-1992年	8.4	30.8	27.8	118.1	6.8	21.4	15.7	135.8
	1993-1997年	8.0	30.3	26.5	110.4	6.4	19.9	13.5	143.2
	1998-2002年	13.2	50.3	41.1	123.7	6.2	20.2	13.8	125.7
	2003-2007年	17.2	66.0	48.4	160.1	5.6	18.8	13.8	124.0
	2008-2012年	10.0	42.3	36.0	111.3	4.0	15.3	12.4	103.0
富山県 滑川市(16206)									
	1983-1987年	5.8	40.9	37.8	125.2	2.8	18.1	16.1	107.9
	1988-1992年	5.2	34.6	29.7	133.5	1.6	12.1	11.9	82.8
	1993-1997年	4.0	28.2	25.7	105.3	2.6	15.2	12.0	113.9
	1998-2002年	6.0	41.1	36.9	104.5	0.8	9.5	9.3	65.2
	2003-2007年	6.2	42.0	38.3	105.6	1.8	12.8	11.8	88.2
	2008-2012年	5.0	35.5	33.0	96.3	1.6	12.4	11.2	86.1

#:　死亡率、年齢調整死亡率、標準化死亡比はベイズ推定値

第7表　市区町村・性別の自殺の推移：自殺死亡数、死亡率、年齢調整死亡率、標準化死亡比

（2013年3月31日現在の市区町村 ; 10歳以上）

		男				女			
		自殺死亡数 1年当り	死亡率# 10万対	年齢調整死亡率# 10万対	標準化死亡比# ×100	自殺死亡数 1年当り	死亡率# 10万対	年齢調整死亡率# 10万対	標準化死亡比# ×100
富山県 黒部市(16207)									
	1983-1987年	9.4	46.7	42.7	143.4	5.2	22.8	19.5	134.3
	1988-1992年	6.4	31.8	29.0	123.8	4.2	18.7	14.2	121.1
	1993-1997年	10.0	45.7	35.8	166.2	5.4	21.6	14.9	156.8
	1998-2002年	8.6	44.0	37.6	110.7	7.0	26.9	17.3	167.9
	2003-2007年	9.0	46.5	37.6	115.2	6.4	24.5	15.5	162.4
	2008-2012年	7.2	38.6	33.7	103.1	3.0	14.9	12.5	101.6
富山県 砺波市(16208)									
	1983-1987年	8.6	43.7	39.4	131.6	4.4	19.9	16.7	114.4
	1988-1992年	6.0	30.1	27.0	116.3	5.8	23.6	16.9	148.7
	1993-1997年	5.8	28.8	25.6	106.7	4.4	17.7	12.8	130.2
	1998-2002年	8.2	39.8	35.5	100.8	2.8	13.4	11.6	87.0
	2003-2007年	10.4	47.5	38.3	118.1	5.2	19.6	14.4	131.5
	2008-2012年	9.6	42.8	37.5	114.8	2.4	12.3	11.2	84.8
富山県 小矢部市(16209)									
	1983-1987年	6.2	38.3	36.6	116.8	4.6	23.5	19.4	136.3
	1988-1992年	6.0	34.6	29.2	132.4	3.4	18.0	14.6	116.4
	1993-1997年	6.0	34.8	30.1	127.3	2.8	15.0	11.3	111.8
	1998-2002年	6.6	42.1	38.0	105.1	3.6	18.8	14.7	119.1
	2003-2007年	5.8	39.6	34.8	97.4	4.2	20.6	15.9	136.4
	2008-2012年	7.0	44.5	38.8	117.3	2.2	14.4	12.7	98.1
富山県 南砺市(16210)									
	1983-1987年	14.0	47.1	42.1	139.4	8.2	24.4	20.6	134.8
	1988-1992年	12.2	40.0	32.7	149.2	8.4	24.6	16.7	149.4
	1993-1997年	10.8	36.6	29.9	130.9	4.8	15.2	11.6	109.3
	1998-2002年	14.8	52.7	41.6	128.8	5.8	18.6	13.0	115.0
	2003-2007年	14.8	55.2	44.3	134.3	5.8	18.6	13.5	122.4
	2008-2012年	11.0	43.7	38.3	114.9	5.0	17.1	13.7	115.0
富山県 射水市(16211)									
	1983-1987年	13.2	34.0	33.9	107.4	9.0	20.4	18.0	124.2
	1988-1992年	9.6	24.4	23.6	98.7	5.8	13.6	12.0	93.9
	1993-1997年	11.6	28.5	25.7	107.3	6.2	13.9	10.2	107.6
	1998-2002年	17.2	42.0	36.1	106.1	7.4	16.5	13.3	107.5
	2003-2007年	15.2	37.8	35.6	94.7	7.2	16.0	13.9	108.7
	2008-2012年	16.0	39.3	36.2	106.0	7.8	16.9	14.7	116.2
富山県 舟橋村(16321)									
	1983-1987年	0.4	34.4	33.4	107.5	0.6	20.6	17.2	122.4
	1988-1992年	0.0	22.5	23.8	93.1	0.4	17.2	13.7	115.3
	1993-1997年	0.6	31.2	26.5	116.3	0.0	11.7	10.4	94.7
	1998-2002年	0.0	34.5	34.3	90.4	0.2	15.3	12.7	102.7
	2003-2007年	0.0	33.5	34.5	86.5	0.0	13.4	12.1	93.9
	2008-2012年	0.2	34.6	33.6	94.3	0.4	15.5	13.4	107.2

#:　死亡率、年齢調整死亡率、標準化死亡比はベイズ推定値

第7表　市区町村・性別の自殺の推移：自殺死亡数、死亡率、年齢調整死亡率、標準化死亡比

（2013年3月31日現在の市区町村 ; 10歳以上）

		男				女			
		自殺死亡数 1年当り	死亡率# 10万対	年齢調整死亡率# 10万対	標準化死亡比# ×100	自殺死亡数 1年当り	死亡率# 10万対	年齢調整死亡率# 10万対	標準化死亡比# ×100
富山県 上市町(16322)									
	1983-1987年	4.2	37.5	35.4	114.9	2.0	17.0	15.5	102.8
	1988-1992年	2.6	25.1	24.2	98.4	1.2	12.3	10.9	84.8
	1993-1997年	3.2	29.1	25.8	107.0	2.0	15.1	11.2	113.7
	1998-2002年	5.6	48.7	40.1	120.6	3.4	22.1	16.0	139.1
	2003-2007年	4.6	44.0	37.5	108.8	1.0	12.2	11.1	83.8
	2008-2012年	3.4	36.5	34.3	97.5	2.0	16.0	12.7	109.7
富山県 立山町(16323)									
	1983-1987年	6.6	47.2	40.4	141.1	1.0	11.2	12.1	72.5
	1988-1992年	4.8	34.9	29.4	133.0	2.2	15.9	13.0	106.1
	1993-1997年	5.2	37.0	30.4	134.4	1.6	12.4	9.9	95.4
	1998-2002年	7.4	52.9	42.0	131.1	2.4	16.5	12.8	107.1
	2003-2007年	4.8	39.7	34.4	98.9	2.4	16.2	12.8	109.8
	2008-2012年	4.4	37.0	34.4	99.1	2.4	16.1	14.3	110.1
富山県 入善町(16342)									
	1983-1987年	7.4	51.2	44.5	153.7	4.4	25.6	19.8	146.2
	1988-1992年	6.6	42.9	33.6	162.9	3.8	22.1	16.0	139.8
	1993-1997年	4.0	30.0	27.1	110.5	3.8	20.9	14.2	151.0
	1998-2002年	8.6	58.7	44.3	144.8	5.2	27.0	16.4	167.4
	2003-2007年	6.4	48.6	40.8	119.7	5.2	26.2	15.6	172.0
	2008-2012年	6.0	44.8	38.1	118.9	4.2	21.9	16.5	147.5
富山県 朝日町(16343)									
	1983-1987年	3.8	40.5	36.7	121.5	1.8	18.0	15.6	104.9
	1988-1992年	1.8	24.4	24.0	95.3	3.0	24.2	16.0	148.1
	1993-1997年	3.2	35.2	28.8	126.8	2.0	17.5	12.7	126.1
	1998-2002年	3.6	45.6	37.8	112.8	1.8	18.0	13.3	113.1
	2003-2007年	4.0	51.6	39.4	126.0	2.0	18.7	14.2	124.2
	2008-2012年	1.4	31.8	30.7	85.3	1.4	16.1	14.0	108.8
石川県 金沢市(17201)									
	1983-1987年	53.0	30.3	32.9	100.2	26.0	13.9	14.2	91.8
	1988-1992年	40.0	21.4	22.4	90.3	26.6	13.3	12.5	96.4
	1993-1997年	40.0	20.6	20.9	81.5	16.8	8.3	7.8	68.2
	1998-2002年	64.6	33.0	31.7	87.5	25.2	12.2	11.6	83.1
	2003-2007年	68.0	34.6	33.0	89.2	28.6	13.6	12.1	94.8
	2008-2012年	68.2	34.8	32.6	94.9	27.8	13.1	12.2	91.6
石川県 七尾市(17202)									
	1983-1987年	10.2	35.4	34.5	109.3	6.6	19.8	17.6	116.1
	1988-1992年	8.2	27.9	27.5	108.4	5.6	16.7	13.9	107.6
	1993-1997年	5.8	21.6	21.5	80.1	3.8	12.1	9.8	90.2
	1998-2002年	10.4	38.2	35.6	94.8	3.4	12.2	10.3	78.3
	2003-2007年	13.0	47.5	40.1	115.5	5.2	16.4	14.2	109.3
	2008-2012年	9.4	37.4	35.9	98.7	4.8	16.0	14.8	108.3

#:　死亡率、年齢調整死亡率、標準化死亡比はベイズ推定値

第7表　市区町村・性別の自殺の推移：自殺死亡数、死亡率、年齢調整死亡率、標準化死亡比

（2013年3月31日現在の市区町村 ; 10歳以上）

		男				女			
		自殺死亡数 1年当り	死亡率# 10万対	年齢調整死亡率# 10万対	標準化死亡比# ×100	自殺死亡数 1年当り	死亡率# 10万対	年齢調整死亡率# 10万対	標準化死亡比# ×100
石川県 小松市(17203)									
	1983-1987年	13.6	31.7	33.7	101.1	6.0	13.4	13.6	84.9
	1988-1992年	11.0	24.5	24.4	99.2	8.0	16.1	13.7	110.6
	1993-1997年	12.0	26.1	24.3	98.7	5.6	11.5	10.2	90.0
	1998-2002年	18.6	40.2	36.2	102.3	8.4	16.4	13.2	108.0
	2003-2007年	21.0	44.6	39.5	112.3	5.6	11.9	10.6	82.5
	2008-2012年	17.0	37.0	34.9	100.4	5.6	12.1	12.2	84.2
石川県 輪島市(17204)									
	1983-1987年	6.0	32.8	31.4	96.9	4.6	20.5	16.7	111.8
	1988-1992年	4.4	25.3	24.3	94.4	4.0	18.6	14.1	112.0
	1993-1997年	5.0	29.6	26.0	104.3	2.4	13.0	10.5	91.7
	1998-2002年	7.4	46.0	39.3	110.4	2.8	15.8	12.8	96.0
	2003-2007年	5.6	39.0	35.0	95.3	2.2	14.1	12.7	92.3
	2008-2012年	5.6	40.3	36.7	106.0	2.2	14.6	11.5	97.9
石川県 珠洲市(17205)									
	1983-1987年	5.0	41.4	37.8	122.1	3.4	22.6	17.4	125.0
	1988-1992年	4.6	37.8	29.9	138.2	1.6	14.0	11.7	89.0
	1993-1997年	4.6	39.5	31.4	138.1	2.8	19.2	12.4	133.0
	1998-2002年	5.2	51.1	42.6	122.9	2.2	18.1	13.7	110.5
	2003-2007年	5.6	58.4	44.1	139.2	2.2	18.1	13.4	118.2
	2008-2012年	4.6	49.7	41.5	128.9	2.0	17.4	14.2	116.1
石川県 加賀市(17206)									
	1983-1987年	9.2	29.6	31.0	93.3	6.4	16.8	15.5	103.0
	1988-1992年	8.8	26.7	25.2	104.9	5.2	13.5	11.6	91.8
	1993-1997年	10.2	30.2	26.5	111.3	5.0	12.7	10.5	96.8
	1998-2002年	17.8	52.0	43.0	129.2	7.4	18.2	14.9	116.2
	2003-2007年	15.8	48.6	41.4	119.9	4.4	12.7	12.0	85.6
	2008-2012年	12.0	38.8	35.7	103.5	6.4	16.9	15.0	114.5
石川県 羽咋市(17207)									
	1983-1987年	2.8	26.3	29.7	83.4	2.6	18.0	15.7	107.3
	1988-1992年	4.4	32.8	28.9	126.2	2.4	16.6	13.1	108.5
	1993-1997年	5.8	41.2	32.4	148.0	2.0	14.2	11.2	105.7
	1998-2002年	3.4	34.0	32.2	85.1	2.0	15.5	12.3	99.6
	2003-2007年	3.8	37.3	34.0	91.8	2.4	17.0	14.9	113.9
	2008-2012年	3.8	37.5	33.4	99.5	2.0	15.7	12.1	106.6
石川県 かほく市(17209)									
	1983-1987年	4.2	30.2	31.0	98.0	2.4	15.6	15.1	99.0
	1988-1992年	3.6	24.7	24.0	99.8	0.8	8.3	9.5	62.3
	1993-1997年	3.8	25.9	23.8	97.4	1.6	10.9	9.7	86.0
	1998-2002年	6.0	40.2	35.4	101.5	1.8	12.8	11.5	85.1
	2003-2007年	5.0	35.6	35.2	89.3	2.2	13.9	11.9	95.8
	2008-2012年	5.0	34.9	34.2	94.7	2.4	14.5	12.4	100.8

#:　死亡率、年齢調整死亡率、標準化死亡比はベイズ推定値

第7表　市区町村・性別の自殺の推移：自殺死亡数、死亡率、年齢調整死亡率、標準化死亡比

（2013年3月31日現在の市区町村 ; 10歳以上）

		男				女			
		自殺死亡数 1年当り	死亡率# 10万対	年齢調整死亡率# 10万対	標準化死亡比# ×100	自殺死亡数 1年当り	死亡率# 10万対	年齢調整死亡率# 10万対	標準化死亡比# ×100
石川県 白山市(17210)									
	1983-1987年	11.8	31.4	32.7	101.1	4.4	11.8	12.3	76.9
	1988-1992年	8.2	20.6	22.1	85.6	5.4	12.5	11.9	90.7
	1993-1997年	9.0	21.2	21.1	82.5	4.0	9.2	8.6	76.6
	1998-2002年	15.4	34.2	32.3	88.6	6.2	13.0	11.8	89.7
	2003-2007年	17.8	38.1	35.6	96.2	5.6	11.8	10.6	83.4
	2008-2012年	17.0	36.0	33.2	97.6	3.4	8.7	9.2	61.7
石川県 能美市(17211)									
	1983-1987年	4.4	28.4	30.7	91.8	2.2	13.8	13.6	88.9
	1988-1992年	3.6	22.1	23.1	90.9	2.4	13.5	11.7	95.6
	1993-1997年	5.8	30.1	27.1	114.6	3.2	15.2	12.5	118.7
	1998-2002年	7.6	39.0	35.6	101.1	2.6	13.6	11.7	92.0
	2003-2007年	7.0	35.6	35.0	91.3	1.8	11.0	9.9	77.4
	2008-2012年	6.4	32.6	32.5	89.6	3.0	14.1	12.3	98.4
石川県 野々市市(17212)									
	1983-1987年	1.6	16.2	24.6	61.4	1.8	14.2	15.1	98.7
	1988-1992年	2.6	17.0	21.9	79.8	1.6	11.6	12.0	91.1
	1993-1997年	3.6	19.9	23.0	85.8	0.8	7.7	8.4	69.6
	1998-2002年	5.4	28.7	32.5	82.1	2.4	13.7	12.0	96.4
	2003-2007年	8.4	37.8	38.0	103.1	2.0	11.9	11.1	84.7
	2008-2012年	7.2	32.4	32.2	91.6	3.0	14.2	12.8	99.5
石川県 川北町(17324)									
	1983-1987年	0.6	31.8	32.5	101.0	0.2	14.8	14.6	94.1
	1988-1992年	0.0	19.2	22.4	82.2	0.4	15.0	12.9	104.1
	1993-1997年	0.6	27.1	25.3	103.2	0.0	10.5	9.9	86.7
	1998-2002年	0.8	38.6	35.7	99.9	0.0	12.7	11.7	87.1
	2003-2007年	0.8	38.0	36.5	97.0	0.2	13.5	12.1	94.3
	2008-2012年	1.2	39.4	35.2	106.3	0.2	13.5	12.1	94.4
石川県 津幡町(17361)									
	1983-1987年	5.2	43.8	39.7	134.7	2.8	21.0	17.3	125.6
	1988-1992年	2.4	22.7	24.3	93.3	2.2	16.6	13.5	113.7
	1993-1997年	4.2	30.4	27.6	116.8	1.0	9.7	9.2	81.1
	1998-2002年	5.2	37.1	34.9	98.4	3.2	18.3	14.4	123.6
	2003-2007年	6.2	40.3	37.1	104.7	1.4	11.4	10.8	82.2
	2008-2012年	4.0	29.5	30.6	82.0	1.6	12.0	11.5	85.6
石川県 内灘町(17365)									
	1983-1987年	2.6	28.9	32.0	98.2	1.0	12.9	14.2	90.3
	1988-1992年	1.4	17.8	21.3	79.2	1.2	12.4	12.3	95.3
	1993-1997年	3.6	30.0	27.8	117.1	1.2	11.2	10.5	95.4
	1998-2002年	4.6	40.1	37.1	105.0	0.4	9.2	9.8	67.9
	2003-2007年	3.6	34.4	33.7	88.5	1.8	14.4	12.4	102.0
	2008-2012年	2.0	26.2	28.3	72.8	1.0	11.8	11.7	83.5

#:　死亡率、年齢調整死亡率、標準化死亡比はベイズ推定値

第7表　市区町村・性別の自殺の推移：自殺死亡数、死亡率、年齢調整死亡率、標準化死亡比

（2013年3月31日現在の市区町村 ; 10歳以上）

	男				女			
	自殺死亡数 1年当り	死亡率# 10万対	年齢調整死亡率# 10万対	標準化死亡比# ×100	自殺死亡数 1年当り	死亡率# 10万対	年齢調整死亡率# 10万対	標準化死亡比# ×100
石川県 志賀町(17384)								
1983-1987年	4.2	33.2	33.7	101.8	1.8	14.3	13.8	85.0
1988-1992年	4.2	30.7	26.7	116.8	2.8	18.2	14.1	114.1
1993-1997年	2.8	24.7	24.5	90.5	2.6	16.7	13.0	119.5
1998-2002年	6.4	50.1	40.8	121.4	1.8	14.8	12.1	93.5
2003-2007年	3.4	35.2	32.9	85.4	2.2	16.5	13.0	108.8
2008-2012年	3.6	37.1	35.0	97.6	1.4	13.9	11.9	94.0
石川県 宝達志水町(17386)								
1983-1987年	4.0	44.6	38.6	134.6	1.4	16.6	15.1	100.7
1988-1992年	3.4	36.6	29.6	139.4	0.6	11.1	11.3	78.9
1993-1997年	1.4	23.2	22.9	88.0	1.6	15.8	12.1	118.0
1998-2002年	2.6	38.6	36.3	97.7	2.0	19.1	14.6	121.7
2003-2007年	2.8	41.4	38.2	102.7	1.6	16.9	13.2	113.8
2008-2012年	2.6	39.1	35.9	104.6	1.8	17.6	14.9	119.8
石川県 中能登町(17407)								
1983-1987年	4.2	40.0	37.3	121.8	2.2	18.8	16.7	111.4
1988-1992年	2.8	28.7	26.0	110.7	1.0	12.1	11.7	83.6
1993-1997年	2.4	27.3	25.4	100.0	2.0	16.5	11.6	121.6
1998-2002年	2.4	33.5	31.8	84.0	0.8	12.3	11.2	81.6
2003-2007年	2.2	32.2	32.1	80.1	0.8	12.3	11.8	84.5
2008-2012年	2.8	36.0	32.9	96.1	0.4	11.2	10.8	78.0
石川県 穴水町(17461)								
1983-1987年	1.8	31.8	32.1	96.7	1.0	15.8	14.7	93.6
1988-1992年	1.6	26.6	24.3	102.5	1.0	15.0	12.3	97.2
1993-1997年	1.0	23.3	23.2	86.6	0.8	12.9	10.8	96.4
1998-2002年	2.4	42.8	36.1	105.8	1.0	15.8	12.3	100.3
2003-2007年	2.2	42.9	39.7	105.4	0.6	13.7	11.6	92.2
2008-2012年	2.2	41.4	36.5	109.4	0.2	12.3	11.7	84.4
石川県 能登町(17463)								
1983-1987年	2.4	23.4	27.2	73.3	2.6	17.5	15.4	101.0
1988-1992年	3.6	28.4	26.1	108.0	2.0	14.7	12.6	93.2
1993-1997年	4.6	35.8	29.7	127.5	1.4	11.8	10.8	86.7
1998-2002年	5.2	46.2	39.2	112.3	1.0	11.9	11.1	75.8
2003-2007年	7.6	65.3	48.3	155.8	1.4	13.8	11.7	91.2
2008-2012年	4.8	46.6	39.0	121.0	2.6	18.6	14.2	123.5
福井県 福井市(18201)								
1983-1987年	37.0	33.7	34.6	106.7	16.2	13.8	13.2	86.6
1988-1992年	28.6	25.0	24.6	100.9	17.4	14.2	12.1	97.4
1993-1997年	25.8	22.3	21.4	85.2	13.2	10.8	9.1	83.9
1998-2002年	45.0	38.6	35.4	99.8	15.2	12.5	10.3	82.3
2003-2007年	46.4	40.2	36.2	102.0	16.6	13.5	11.9	92.6
2008-2012年	39.8	35.8	35.7	96.5	15.2	12.7	11.6	87.6

#:　死亡率、年齢調整死亡率、標準化死亡比はベイズ推定値

第7表　市区町村・性別の自殺の推移：自殺死亡数、死亡率、年齢調整死亡率、標準化死亡比

（2013年3月31日現在の市区町村 ; 10歳以上）

		男				女			
		自殺死亡数 1年当り	死亡率# 10万対	年齢調整死亡率# 10万対	標準化死亡比# ×100	自殺死亡数 1年当り	死亡率# 10万対	年齢調整死亡率# 10万対	標準化死亡比# ×100
福井県 敦賀市(18202)									
	1983-1987年	9.2	33.1	34.1	104.0	2.6	11.0	11.9	71.7
	1988-1992年	5.0	18.6	20.1	76.3	4.4	14.8	13.0	103.5
	1993-1997年	8.4	28.4	27.1	108.1	4.0	13.1	10.9	103.5
	1998-2002年	10.8	37.1	33.6	95.6	3.2	11.7	10.3	79.5
	2003-2007年	12.2	41.0	37.5	102.9	5.0	15.6	13.2	107.1
	2008-2012年	10.6	36.3	33.6	97.8	3.6	12.8	12.9	88.5
福井県 小浜市(18204)									
	1983-1987年	3.8	28.7	30.0	87.9	1.4	11.7	12.1	71.4
	1988-1992年	3.6	25.2	24.3	97.6	1.0	9.3	9.6	64.8
	1993-1997年	3.0	22.9	22.5	85.6	1.8	12.0	10.1	90.9
	1998-2002年	6.2	42.0	36.6	106.2	1.8	13.2	11.4	86.4
	2003-2007年	4.8	36.0	34.9	90.2	2.4	15.3	13.3	103.2
	2008-2012年	3.8	31.4	31.9	84.8	1.2	11.7	11.5	81.0
福井県 大野市(18205)									
	1983-1987年	5.0	29.3	29.3	89.2	3.0	15.7	14.6	92.9
	1988-1992年	5.2	28.5	25.4	108.8	0.8	7.4	8.6	53.1
	1993-1997年	6.4	33.8	28.8	123.1	2.8	13.8	10.6	102.6
	1998-2002年	9.2	49.8	41.7	124.1	1.8	11.8	10.5	77.0
	2003-2007年	7.6	45.0	37.3	111.0	2.0	12.6	10.9	85.6
	2008-2012年	7.8	45.9	36.6	121.0	1.8	12.6	11.2	86.1
福井県 勝山市(18206)									
	1983-1987年	5.0	37.0	34.6	112.1	2.8	18.6	16.2	108.4
	1988-1992年	3.6	27.2	24.3	104.9	2.0	14.4	11.9	95.4
	1993-1997年	4.2	31.0	26.5	113.3	2.0	13.7	11.0	102.6
	1998-2002年	3.4	32.1	31.7	81.6	2.4	16.5	12.5	104.9
	2003-2007年	5.2	42.9	37.0	106.1	2.2	15.7	12.8	105.4
	2008-2012年	3.8	35.5	32.6	94.5	1.4	13.2	12.3	90.6
福井県 鯖江市(18207)									
	1983-1987年	8.8	34.6	35.6	109.9	3.8	14.6	14.1	92.8
	1988-1992年	7.8	28.8	27.2	115.1	4.2	14.7	12.3	101.5
	1993-1997年	6.6	25.0	24.3	94.5	3.0	11.0	9.6	86.3
	1998-2002年	11.6	41.4	36.1	105.8	4.8	15.8	12.6	104.1
	2003-2007年	13.6	46.6	40.1	117.7	4.2	14.0	11.1	96.5
	2008-2012年	12.6	42.3	37.8	115.0	3.8	13.1	11.0	91.0
福井県 あわら市(18208)									
	1983-1987年	4.8	35.6	35.0	109.0	2.2	15.4	14.3	93.2
	1988-1992年	3.8	27.6	25.1	108.0	3.6	20.3	15.2	130.1
	1993-1997年	3.0	23.8	23.4	89.8	1.8	12.0	10.1	92.6
	1998-2002年	5.8	41.8	36.7	105.9	4.0	20.9	15.2	133.5
	2003-2007年	4.8	37.6	34.7	94.0	2.6	15.9	12.7	107.7
	2008-2012年	4.6	36.4	34.1	97.4	2.8	16.5	14.1	112.8

#:　死亡率、年齢調整死亡率、標準化死亡比はベイズ推定値

第7表　市区町村・性別の自殺の推移：自殺死亡数、死亡率、年齢調整死亡率、標準化死亡比

（2013年3月31日現在の市区町村 ; 10歳以上）

		男				女			
		自殺死亡数 1年当り	死亡率# 10万対	年齢調整死亡率# 10万対	標準化死亡比# ×100	自殺死亡数 1年当り	死亡率# 10万対	年齢調整死亡率# 10万対	標準化死亡比# ×100
福井県 越前市(18209)									
	1983-1987年	8.2	25.1	27.7	78.8	4.8	13.5	12.9	82.9
	1988-1992年	7.2	20.8	21.1	83.2	4.4	12.0	10.9	81.5
	1993-1997年	10.0	27.4	25.6	102.6	6.4	15.6	12.0	117.9
	1998-2002年	11.4	32.2	31.1	82.9	4.8	12.9	10.9	84.6
	2003-2007年	16.4	43.6	37.3	110.2	4.8	12.8	11.6	88.1
	2008-2012年	11.8	33.5	33.4	91.0	5.6	14.5	12.3	99.9
福井県 坂井市(18210)									
	1983-1987年	13.0	38.4	37.3	118.6	7.8	20.4	17.8	121.8
	1988-1992年	9.8	27.8	26.2	109.4	5.4	14.2	11.8	95.6
	1993-1997年	12.4	32.7	29.4	123.1	6.2	14.9	11.2	114.5
	1998-2002年	14.6	38.4	35.0	99.1	7.2	16.8	12.1	110.7
	2003-2007年	12.4	33.0	30.6	83.9	6.4	14.9	11.9	103.4
	2008-2012年	12.8	33.5	31.9	91.4	4.4	11.6	10.6	81.0
福井県 永平寺町(18322)									
	1983-1987年	2.8	33.0	33.3	102.8	1.6	16.9	15.2	102.4
	1988-1992年	1.4	20.2	22.1	82.5	1.4	14.9	12.9	100.1
	1993-1997年	2.2	25.6	24.1	97.3	1.8	15.6	11.7	118.3
	1998-2002年	3.0	35.8	34.2	93.2	0.8	12.0	10.8	81.7
	2003-2007年	2.4	31.9	33.3	82.4	2.0	16.9	13.0	115.5
	2008-2012年	3.4	37.4	35.9	102.0	1.4	14.5	12.5	100.4
福井県 池田町(18382)									
	1983-1987年	0.6	31.3	31.9	96.7	0.6	18.2	16.0	107.7
	1988-1992年	0.6	26.3	24.6	102.4	0.2	13.4	12.2	92.6
	1993-1997年	0.2	23.4	23.7	88.8	0.4	13.8	10.8	104.9
	1998-2002年	0.0	31.5	33.2	82.2	0.0	13.1	11.8	88.1
	2003-2007年	0.8	42.1	37.5	105.4	0.2	14.2	12.3	97.6
	2008-2012年	0.2	34.1	33.5	91.9	0.2	14.4	13.2	98.8
福井県 南越前町(18404)									
	1983-1987年	1.4	28.0	30.1	87.5	0.6	13.3	13.7	83.2
	1988-1992年	2.4	32.3	27.6	122.8	1.2	16.1	12.6	104.7
	1993-1997年	0.2	16.3	20.4	64.5	0.8	12.5	10.8	95.7
	1998-2002年	2.4	40.4	36.1	102.5	0.6	13.2	11.3	87.4
	2003-2007年	2.2	40.5	35.8	101.7	1.2	16.2	13.5	109.2
	2008-2012年	1.0	30.9	32.7	84.1	0.6	13.6	12.1	93.7
福井県 越前町(18423)									
	1983-1987年	3.0	29.2	31.0	91.0	2.8	20.5	16.7	117.5
	1988-1992年	2.8	25.6	24.2	100.3	2.2	16.8	13.5	108.6
	1993-1997年	3.8	31.7	28.0	118.0	2.8	18.3	12.6	134.5
	1998-2002年	4.8	42.6	36.9	108.6	2.4	17.5	13.2	112.7
	2003-2007年	5.2	46.4	39.9	115.8	3.4	21.2	15.8	141.1
	2008-2012年	5.0	43.9	36.4	116.9	1.4	13.8	11.7	95.0

#:　死亡率、年齢調整死亡率、標準化死亡比はベイズ推定値

第7表　市区町村・性別の自殺の推移：自殺死亡数、死亡率、年齢調整死亡率、標準化死亡比

（2013年3月31日現在の市区町村 ; 10歳以上）

		男				女			
		自殺死亡数 1年当り	死亡率# 10万対	年齢調整死亡率# 10万対	標準化死亡比# ×100	自殺死亡数 1年当り	死亡率# 10万対	年齢調整死亡率# 10万対	標準化死亡比# ×100
福井県 美浜町(18442)									
	1983-1987年	0.6	21.2	26.9	69.8	0.2	11.0	12.6	72.3
	1988-1992年	1.4	24.3	24.6	96.6	1.2	16.6	13.7	109.7
	1993-1997年	0.8	21.3	22.1	81.8	0.8	13.1	10.8	100.3
	1998-2002年	2.0	38.8	35.6	98.5	0.2	11.6	10.9	78.5
	2003-2007年	1.8	38.1	35.6	95.2	1.2	16.7	12.8	112.8
	2008-2012年	2.2	39.9	34.3	106.1	0.6	14.0	12.5	96.4
福井県 高浜町(18481)									
	1983-1987年	0.6	22.0	27.8	72.6	0.2	11.5	12.8	75.1
	1988-1992年	0.4	17.0	20.7	71.5	0.8	14.4	12.3	97.4
	1993-1997年	0.6	20.0	22.0	77.3	0.8	13.4	11.0	101.9
	1998-2002年	2.2	40.2	34.7	102.0	1.2	17.2	13.3	111.1
	2003-2007年	1.0	30.6	32.4	77.7	0.4	12.7	11.9	88.2
	2008-2012年	1.8	36.7	34.3	99.1	1.0	15.7	12.8	107.7
福井県 おおい町(18483)									
	1983-1987年	1.6	33.4	32.9	102.3	1.0	18.3	15.8	107.1
	1988-1992年	0.8	20.9	22.5	84.9	0.6	14.2	12.3	95.4
	1993-1997年	0.4	19.2	21.9	74.7	0.8	14.2	11.2	107.7
	1998-2002年	1.2	33.8	33.3	87.2	0.0	11.2	10.9	76.9
	2003-2007年	2.4	46.7	39.6	115.9	0.4	13.5	11.9	92.9
	2008-2012年	2.4	44.6	36.8	118.6	0.2	12.9	11.9	89.3
福井県 若狭町(18501)									
	1983-1987年	2.4	31.9	31.5	97.0	1.6	17.7	15.5	101.8
	1988-1992年	2.8	31.0	26.5	117.7	2.0	18.9	14.2	118.2
	1993-1997年	2.6	30.4	26.0	111.1	0.8	11.4	9.3	86.8
	1998-2002年	3.0	39.7	35.2	100.1	1.4	15.9	12.3	101.7
	2003-2007年	0.8	24.0	29.5	61.6	0.4	11.2	10.5	77.8
	2008-2012年	3.2	40.6	36.2	108.1	0.4	11.8	11.8	81.8
山梨県 甲府市(19201)									
	1983-1987年	28.8	33.2	34.0	105.1	12.2	13.6	13.3	85.3
	1988-1992年	22.4	25.0	25.2	101.0	11.6	12.6	12.1	86.8
	1993-1997年	24.4	26.9	25.3	102.5	9.2	10.1	8.7	79.1
	1998-2002年	35.0	39.4	35.5	102.1	9.2	10.6	9.8	70.0
	2003-2007年	38.0	43.3	40.3	110.2	11.6	13.0	12.5	88.5
	2008-2012年	31.4	36.6	35.4	99.1	14.2	15.5	14.3	106.1
山梨県 富士吉田市(19202)									
	1983-1987年	5.8	27.0	30.3	90.0	3.8	15.9	15.7	104.6
	1988-1992年	8.6	34.5	31.6	141.3	5.0	18.7	16.0	134.0
	1993-1997年	9.2	36.3	32.3	139.2	6.0	20.7	15.8	163.5
	1998-2002年	9.0	39.0	35.8	101.5	3.8	15.3	12.4	104.0
	2003-2007年	12.6	52.2	44.5	132.3	4.4	16.8	14.0	116.8
	2008-2012年	12.2	49.9	44.6	134.3	5.4	19.2	16.3	132.8

#:　死亡率、年齢調整死亡率、標準化死亡比はベイズ推定値

第7表　市区町村・性別の自殺の推移：自殺死亡数、死亡率、年齢調整死亡率、標準化死亡比

（2013年3月31日現在の市区町村 ; 10歳以上）

		男				女			
		自殺死亡数 1年当り	死亡率# 10万対	年齢調整死亡率# 10万対	標準化死亡比# ×100	自殺死亡数 1年当り	死亡率# 10万対	年齢調整死亡率# 10万対	標準化死亡比# ×100
山梨県 都留市(19204)									
	1983-1987年	3.4	26.7	29.3	87.2	2.0	14.3	14.3	93.0
	1988-1992年	3.4	23.9	23.9	98.1	3.2	18.2	15.7	126.0
	1993-1997年	3.4	23.9	23.7	92.7	2.0	12.4	10.5	100.6
	1998-2002年	6.2	40.3	36.8	105.8	1.2	10.7	10.3	75.2
	2003-2007年	8.6	52.4	43.6	134.1	0.8	9.5	9.5	68.2
	2008-2012年	7.4	45.5	39.0	123.2	2.4	14.7	14.2	103.2
山梨県 山梨市(19205)									
	1983-1987年	5.4	32.7	32.4	99.8	3.6	18.8	16.5	108.1
	1988-1992年	6.2	33.3	28.8	126.3	4.6	21.7	16.1	135.5
	1993-1997年	6.0	32.4	28.8	118.3	4.0	18.3	14.9	133.8
	1998-2002年	7.4	42.0	37.5	105.5	4.8	21.4	15.3	135.6
	2003-2007年	7.2	42.2	38.1	104.8	2.6	14.3	12.7	97.6
	2008-2012年	4.4	31.0	29.0	83.2	2.8	15.2	13.9	104.0
山梨県 大月市(19206)									
	1983-1987年	6.0	38.0	36.2	117.2	3.4	19.2	17.0	115.4
	1988-1992年	5.0	30.5	28.0	119.5	4.4	22.6	16.5	147.8
	1993-1997年	5.4	32.1	27.9	119.0	2.4	14.0	11.6	107.8
	1998-2002年	7.8	48.4	40.3	121.8	3.8	20.2	15.7	129.9
	2003-2007年	6.8	46.4	40.7	115.4	3.4	18.8	14.4	126.7
	2008-2012年	5.2	39.2	34.1	104.1	3.8	20.2	15.0	136.7
山梨県 韮崎市(19207)									
	1983-1987年	3.4	29.9	31.7	93.1	1.6	14.2	13.8	86.6
	1988-1992年	3.6	26.8	25.4	105.5	2.0	14.6	12.4	97.8
	1993-1997年	2.4	20.5	21.9	78.8	1.4	11.0	10.4	86.7
	1998-2002年	7.2	46.9	41.2	119.4	2.8	17.2	14.1	112.9
	2003-2007年	7.2	46.8	40.9	118.3	2.0	14.0	12.7	96.9
	2008-2012年	5.6	38.2	35.0	103.4	1.8	13.5	12.9	93.9
山梨県 南アルプス市(19208)									
	1983-1987年	6.2	26.9	28.5	83.8	2.8	12.3	11.8	75.2
	1988-1992年	5.6	21.8	22.2	86.9	2.2	9.4	9.1	66.2
	1993-1997年	10.6	34.7	30.9	129.9	3.4	11.6	10.0	91.2
	1998-2002年	11.6	38.6	35.6	99.6	3.6	12.5	10.5	84.4
	2003-2007年	14.2	44.7	39.3	113.2	3.8	12.6	11.7	88.4
	2008-2012年	15.4	46.1	41.2	124.5	3.8	12.6	11.6	88.4
山梨県 北杜市(19209)									
	1983-1987年	7.4	36.8	35.1	108.0	2.6	13.7	13.6	77.5
	1988-1992年	5.8	27.8	25.5	104.6	2.2	11.6	10.4	72.7
	1993-1997年	5.2	25.5	23.3	93.1	4.8	18.9	13.1	131.4
	1998-2002年	6.2	31.8	31.5	80.3	2.2	11.7	11.3	74.9
	2003-2007年	9.4	43.1	41.9	105.9	3.4	14.8	11.5	99.1
	2008-2012年	8.0	37.7	35.2	99.7	2.6	12.9	12.3	87.8

#:　死亡率、年齢調整死亡率、標準化死亡比はベイズ推定値

第7表　市区町村・性別の自殺の推移：自殺死亡数、死亡率、年齢調整死亡率、標準化死亡比

（2013年3月31日現在の市区町村 ; 10歳以上）

		男				女			
		自殺死亡数 1年当り	死亡率# 10万対	年齢調整死亡率# 10万対	標準化死亡比# ×100	自殺死亡数 1年当り	死亡率# 10万対	年齢調整死亡率# 10万対	標準化死亡比# ×100
山梨県 甲斐市(19210)									
	1983-1987年	7.0	31.5	33.3	104.6	3.4	15.2	15.3	102.7
	1988-1992年	8.4	30.6	30.0	130.5	1.8	8.8	9.9	70.3
	1993-1997年	7.2	25.1	24.8	100.1	5.0	16.0	13.6	132.4
	1998-2002年	13.0	41.1	37.4	109.1	2.8	10.8	9.8	76.5
	2003-2007年	13.0	40.3	37.0	103.7	3.0	10.9	10.6	77.9
	2008-2012年	10.2	33.0	32.2	90.4	4.6	14.2	12.8	99.7
山梨県 笛吹市(19211)									
	1983-1987年	8.6	35.1	33.9	106.4	5.8	20.3	17.2	117.2
	1988-1992年	7.2	26.9	25.9	103.4	3.4	12.3	11.4	81.6
	1993-1997年	8.2	28.5	25.9	105.6	5.4	16.2	13.2	120.3
	1998-2002年	11.6	39.0	36.1	99.2	4.6	14.4	11.8	93.8
	2003-2007年	12.4	40.7	37.8	102.2	4.0	12.8	11.9	88.2
	2008-2012年	11.2	36.9	35.7	99.7	5.4	15.7	13.5	108.3
山梨県 上野原市(19212)									
	1983-1987年	3.4	29.5	31.5	93.8	3.0	20.8	18.3	124.5
	1988-1992年	3.4	26.3	25.5	104.6	2.0	15.2	13.2	103.0
	1993-1997年	2.8	22.6	23.0	87.3	0.6	8.2	8.6	68.0
	1998-2002年	4.6	35.3	33.3	91.9	2.4	16.4	13.1	108.0
	2003-2007年	6.0	43.4	38.2	109.7	2.4	16.2	14.5	110.8
	2008-2012年	6.0	43.2	38.3	115.3	1.2	12.4	11.5	86.3
山梨県 甲州市(19213)									
	1983-1987年	8.0	45.3	40.5	134.9	4.2	21.5	18.5	121.6
	1988-1992年	5.0	29.3	26.5	111.3	4.4	21.7	16.1	134.9
	1993-1997年	3.8	23.9	23.7	88.2	1.6	10.5	9.0	80.4
	1998-2002年	6.2	38.6	34.6	97.0	3.8	19.0	15.1	120.0
	2003-2007年	6.4	40.7	37.6	101.0	3.2	16.8	14.4	113.1
	2008-2012年	6.8	42.5	36.8	113.0	2.0	13.4	11.6	92.2
山梨県 中央市(19214)									
	1983-1987年	2.8	31.1	32.7	101.0	0.8	12.3	13.2	82.0
	1988-1992年	1.8	19.6	22.2	84.6	1.2	12.4	12.2	92.8
	1993-1997年	2.2	21.1	22.6	84.9	0.4	7.7	8.3	69.0
	1998-2002年	4.6	36.8	34.4	97.6	1.2	12.0	11.0	85.0
	2003-2007年	5.6	41.2	38.3	105.4	0.8	10.4	10.6	74.9
	2008-2012年	4.8	36.6	35.0	99.3	1.8	14.0	12.8	98.1
山梨県 市川三郷町(19346)									
	1983-1987年	3.6	35.9	34.8	108.9	2.4	20.1	17.1	114.8
	1988-1992年	2.4	25.8	24.3	99.6	1.2	13.3	12.0	87.9
	1993-1997年	2.8	29.3	25.9	107.0	0.6	9.7	9.3	75.7
	1998-2002年	3.0	37.2	34.1	93.8	0.6	11.6	10.3	76.3
	2003-2007年	2.4	34.2	34.1	85.6	1.8	16.9	14.5	112.9
	2008-2012年	4.0	44.2	38.3	117.0	1.4	15.3	12.9	104.2

#:　死亡率、年齢調整死亡率、標準化死亡比はベイズ推定値

第7表　市区町村・性別の自殺の推移：自殺死亡数、死亡率、年齢調整死亡率、標準化死亡比

（2013年3月31日現在の市区町村 ; 10歳以上）

		男				女			
		自殺死亡数 1年当り	死亡率# 10万対	年齢調整死亡率# 10万対	標準化死亡比# ×100	自殺死亡数 1年当り	死亡率# 10万対	年齢調整死亡率# 10万対	標準化死亡比# ×100
山梨県 早川町(19364)									
	1983-1987年	0.4	31.8	32.5	98.8	0.2	15.6	14.8	95.5
	1988-1992年	0.2	24.0	24.1	95.7	0.2	14.4	12.5	97.4
	1993-1997年	0.6	30.6	26.6	112.6	0.4	14.7	11.3	110.6
	1998-2002年	0.2	37.5	35.2	95.9	0.6	18.3	13.4	116.8
	2003-2007年	0.4	41.5	37.0	103.7	0.0	13.7	12.3	94.7
	2008-2012年	0.2	36.9	34.0	99.0	0.0	14.0	12.7	96.5
山梨県 身延町(19365)									
	1983-1987年	6.2	51.7	42.5	148.7	2.2	18.6	15.7	101.8
	1988-1992年	2.2	24.5	23.6	92.9	1.8	16.3	12.4	98.3
	1993-1997年	3.4	33.5	28.9	119.8	1.2	12.7	10.0	91.1
	1998-2002年	4.8	50.2	39.6	123.6	0.8	12.6	11.5	80.1
	2003-2007年	3.6	45.0	38.6	110.1	1.6	16.4	12.7	108.1
	2008-2012年	3.4	43.3	35.6	113.4	0.6	12.7	11.3	86.9
山梨県 南部町(19366)									
	1983-1987年	2.0	35.0	33.2	106.7	1.4	19.5	16.4	112.4
	1988-1992年	2.4	34.3	28.7	129.1	1.4	18.5	14.0	117.6
	1993-1997年	1.6	28.5	25.1	105.7	1.0	14.6	10.8	108.7
	1998-2002年	2.4	43.2	36.8	108.7	0.6	14.0	11.6	91.9
	2003-2007年	1.4	35.6	34.4	89.3	1.2	17.0	14.1	114.0
	2008-2012年	2.4	43.9	37.8	115.7	0.6	14.3	12.7	98.0
山梨県 富士川町(19368)									
	1983-1987年	3.8	40.6	37.5	122.1	1.2	15.0	14.4	90.3
	1988-1992年	3.2	33.2	28.9	126.1	1.6	16.5	13.0	106.3
	1993-1997年	2.6	30.2	26.6	111.2	1.6	15.5	12.4	113.9
	1998-2002年	4.4	48.8	39.9	122.3	0.6	12.0	10.9	79.7
	2003-2007年	3.2	41.4	37.9	103.5	2.0	18.1	14.5	121.4
	2008-2012年	3.0	39.3	35.5	105.1	1.4	15.5	13.6	106.4
山梨県 昭和町(19384)									
	1983-1987年	0.6	23.6	29.1	80.0	0.0	10.7	12.9	75.8
	1988-1992年	1.2	23.4	24.4	97.9	0.2	10.3	11.1	80.2
	1993-1997年	1.6	25.8	25.4	101.0	0.4	10.4	10.0	87.3
	1998-2002年	1.0	26.8	30.6	73.1	0.2	10.9	10.9	77.3
	2003-2007年	2.6	37.7	36.0	97.6	1.0	14.4	12.6	101.0
	2008-2012年	3.0	38.5	34.5	105.0	0.8	13.4	12.9	94.3
山梨県 道志村(19422)									
	1983-1987年	0.2	30.0	31.8	96.1	0.0	14.3	14.5	92.1
	1988-1992年	0.6	29.2	26.3	114.9	0.0	12.8	12.2	92.1
	1993-1997年	0.0	23.2	23.9	90.1	0.6	16.4	12.6	124.1
	1998-2002年	0.0	34.4	34.3	89.7	0.2	15.3	12.5	102.0
	2003-2007年	0.0	34.4	34.8	87.5	0.4	16.1	13.2	110.1
	2008-2012年	0.2	35.7	34.0	96.4	0.2	14.8	12.8	102.2

#:　死亡率、年齢調整死亡率、標準化死亡比はベイズ推定値

第7表　市区町村・性別の自殺の推移：自殺死亡数、死亡率、年齢調整死亡率、標準化死亡比

（2013年3月31日現在の市区町村 ; 10歳以上）

	男				女			
	自殺死亡数 1年当り	死亡率# 10万対	年齢調整死亡率# 10万対	標準化死亡比# ×100	自殺死亡数 1年当り	死亡率# 10万対	年齢調整死亡率# 10万対	標準化死亡比# ×100
山梨県 西桂町(19423)								
1983-1987年	0.4	29.6	31.7	95.2	0.2	15.0	14.9	96.6
1988-1992年	0.4	23.8	24.2	97.2	0.2	13.4	12.4	96.5
1993-1997年	0.4	24.8	24.2	95.3	0.0	10.5	10.0	87.4
1998-2002年	0.4	34.4	34.2	89.9	0.8	18.1	14.2	118.5
2003-2007年	0.8	39.2	36.8	99.5	0.8	17.3	13.8	118.4
2008-2012年	0.4	34.0	33.4	92.2	0.2	13.9	13.1	96.7
山梨県 忍野村(19424)								
1983-1987年	1.0	33.2	33.5	106.0	0.4	15.7	15.1	100.7
1988-1992年	0.8	23.6	24.7	99.8	0.4	13.9	12.8	100.9
1993-1997年	0.6	22.4	23.6	90.2	0.8	15.2	12.2	120.1
1998-2002年	0.8	32.3	33.5	86.7	0.2	13.1	12.0	90.7
2003-2007年	1.8	41.7	37.0	106.4	0.4	13.9	11.9	97.6
2008-2012年	1.4	36.0	33.8	97.9	1.4	18.5	15.2	127.2
山梨県 山中湖村(19425)								
1983-1987年	0.4	28.6	31.2	93.2	0.4	16.2	15.4	103.2
1988-1992年	0.4	23.2	24.6	96.1	0.2	13.1	12.3	95.4
1993-1997年	0.6	26.3	25.1	101.1	0.4	13.3	11.1	106.2
1998-2002年	0.4	33.5	33.6	88.1	0.6	16.5	13.2	109.8
2003-2007年	1.0	40.4	38.2	101.8	0.0	12.4	11.6	87.0
2008-2012年	1.0	38.2	35.2	102.5	0.2	13.7	12.1	95.0
山梨県 鳴沢村(19429)								
1983-1987年	0.4	32.0	32.6	101.9	0.6	19.9	16.8	119.0
1988-1992年	0.4	26.0	24.9	104.2	0.6	18.3	14.3	120.5
1993-1997年	0.6	29.5	26.0	110.5	0.0	11.2	10.2	91.3
1998-2002年	1.0	45.1	37.3	114.1	0.0	13.5	12.0	91.9
2003-2007年	1.0	46.5	37.8	115.6	0.0	13.2	12.0	92.3
2008-2012年	0.4	36.3	33.9	97.7	0.0	13.4	12.4	93.4
山梨県 富士河口湖町(19430)								
1983-1987年	2.8	32.0	32.7	101.1	2.8	22.9	19.1	136.3
1988-1992年	3.0	29.4	27.2	116.4	2.2	18.6	14.8	125.4
1993-1997年	3.6	32.4	27.9	121.5	2.6	18.6	13.4	142.4
1998-2002年	5.0	44.6	39.3	114.4	1.8	15.6	12.3	105.2
2003-2007年	4.4	39.9	37.3	101.9	2.8	18.7	14.9	129.4
2008-2012年	4.4	38.5	35.6	104.2	2.2	16.1	13.1	112.1
山梨県 小菅村(19442)								
1983-1987年	0.4	34.6	33.8	107.7	0.0	14.8	14.7	94.8
1988-1992年	0.4	28.2	25.6	110.6	0.0	13.3	12.3	94.6
1993-1997年	0.0	24.5	24.3	93.9	0.0	11.9	10.5	95.5
1998-2002年	0.0	36.4	34.9	93.8	0.0	14.3	12.3	96.1
2003-2007年	0.2	39.9	36.1	100.4	0.2	15.3	12.9	104.9
2008-2012年	0.2	37.7	34.2	101.2	0.2	15.2	13.2	104.6

#:　死亡率、年齢調整死亡率、標準化死亡比はベイズ推定値

第7表　市区町村・性別の自殺の推移：自殺死亡数、死亡率、年齢調整死亡率、標準化死亡比

（2013年3月31日現在の市区町村 ; 10歳以上）

		男				女			
		自殺死亡数 1年当り	死亡率# 10万対	年齢調整死亡率# 10万対	標準化死亡比# ×100	自殺死亡数 1年当り	死亡率# 10万対	年齢調整死亡率# 10万対	標準化死亡比# ×100
山梨県 丹波山村(19443)									
	1983-1987年	0.0	28.8	31.5	92.5	0.0	14.9	14.8	95.1
	1988-1992年	0.2	25.6	24.8	102.4	0.0	13.4	12.4	95.1
	1993-1997年	0.2	27.2	25.5	102.6	0.4	15.4	11.6	117.2
	1998-2002年	0.6	44.7	37.5	112.7	0.2	15.9	12.9	105.0
	2003-2007年	0.2	40.5	37.2	101.6	0.6	18.0	13.8	121.7
	2008-2012年	0.4	40.0	35.5	106.8	0.0	14.2	12.8	98.1
長野県 長野市(20201)									
	1983-1987年	39.4	26.4	27.2	82.2	25.6	15.6	14.4	95.7
	1988-1992年	33.4	21.1	21.0	83.7	24.0	13.9	11.7	94.8
	1993-1997年	37.0	22.4	21.4	84.3	23.0	13.0	11.1	100.2
	1998-2002年	59.6	35.7	32.5	91.2	26.6	14.9	12.6	97.7
	2003-2007年	63.0	37.9	36.6	95.2	24.4	13.7	11.3	93.4
	2008-2012年	52.2	32.0	30.9	86.2	23.0	13.1	11.8	89.9
長野県 松本市(20202)									
	1983-1987年	24.8	26.5	27.6	82.6	15.6	15.4	14.1	92.8
	1988-1992年	23.8	23.7	23.4	94.5	15.6	14.8	13.3	98.9
	1993-1997年	27.4	26.2	24.9	99.6	13.2	12.3	10.9	94.5
	1998-2002年	39.4	37.3	34.8	96.9	16.0	14.7	11.6	96.4
	2003-2007年	37.6	35.8	33.9	91.6	14.8	13.6	12.4	93.4
	2008-2012年	37.4	35.6	34.6	97.0	19.4	17.1	15.3	118.0
長野県 上田市(20203)									
	1983-1987年	19.4	29.9	30.9	92.9	11.8	16.8	14.8	99.8
	1988-1992年	18.6	27.0	26.0	105.9	13.6	18.2	14.8	119.2
	1993-1997年	17.6	25.0	24.2	93.6	9.0	12.1	9.7	91.9
	1998-2002年	27.2	38.2	36.0	97.5	17.2	21.8	18.0	139.1
	2003-2007年	23.8	34.4	32.7	86.9	13.2	17.2	14.3	116.3
	2008-2012年	24.4	35.7	35.1	96.2	10.8	14.7	14.3	100.8
長野県 岡谷市(20204)									
	1983-1987年	9.4	35.9	35.5	112.2	5.0	17.6	16.4	107.7
	1988-1992年	6.6	25.6	25.4	101.6	3.8	13.9	12.7	94.2
	1993-1997年	6.4	25.6	23.6	95.3	1.6	7.9	7.5	63.2
	1998-2002年	7.4	32.0	32.2	81.1	3.0	12.7	11.0	82.8
	2003-2007年	7.6	33.6	34.8	83.9	3.0	12.8	10.8	87.2
	2008-2012年	6.6	31.1	31.8	84.0	3.8	15.0	13.7	102.6
長野県 飯田市(20205)									
	1983-1987年	16.6	36.2	34.1	107.5	12.6	23.5	19.0	132.0
	1988-1992年	13.4	28.6	25.8	107.3	10.6	19.6	15.3	122.0
	1993-1997年	13.2	28.3	24.0	102.0	9.8	17.8	13.3	128.6
	1998-2002年	20.4	43.5	38.0	108.1	8.0	15.5	11.5	97.5
	2003-2007年	20.0	43.6	39.0	107.8	9.0	17.1	14.7	114.0
	2008-2012年	20.6	44.9	40.3	119.3	5.8	12.5	10.9	85.5

#:　死亡率、年齢調整死亡率、標準化死亡比はベイズ推定値

第7表　市区町村・性別の自殺の推移：自殺死亡数、死亡率、年齢調整死亡率、標準化死亡比

（2013年3月31日現在の市区町村 ; 10歳以上）

		男				女			
		自殺死亡数 1年当り	死亡率# 10万対	年齢調整死亡率# 10万対	標準化死亡比# ×100	自殺死亡数 1年当り	死亡率# 10万対	年齢調整死亡率# 10万対	標準化死亡比# ×100
長野県 諏訪市(20206)									
	1983-1987年	7.8	35.2	34.5	109.3	4.0	16.7	15.4	101.6
	1988-1992年	5.2	23.5	23.7	94.1	4.0	16.1	13.3	108.2
	1993-1997年	6.0	26.4	24.6	99.2	4.4	16.6	13.2	125.3
	1998-2002年	9.0	39.1	36.3	99.7	4.4	17.2	13.8	111.6
	2003-2007年	9.4	40.8	37.5	102.7	3.0	13.4	11.8	91.4
	2008-2012年	6.2	30.7	31.3	83.1	4.0	16.0	12.8	109.7
長野県 須坂市(20207)									
	1983-1987年	3.6	20.0	24.2	65.4	3.8	15.9	15.1	99.3
	1988-1992年	7.4	30.5	28.6	120.8	4.6	17.5	14.3	118.1
	1993-1997年	7.0	29.2	27.2	108.6	4.6	16.7	12.4	126.5
	1998-2002年	8.0	35.2	33.0	88.9	5.4	19.4	14.9	124.7
	2003-2007年	11.4	46.8	41.0	116.0	4.2	16.1	13.3	109.0
	2008-2012年	10.6	43.6	38.0	116.4	4.4	16.6	13.9	113.5
長野県 小諸市(20208)									
	1983-1987年	5.2	29.5	30.7	91.6	4.6	21.3	18.0	124.0
	1988-1992年	5.2	26.4	25.1	104.2	3.0	14.7	13.0	98.3
	1993-1997年	5.2	26.3	24.6	98.7	3.8	16.4	12.8	123.4
	1998-2002年	8.4	41.0	37.6	104.0	5.2	21.3	15.0	135.8
	2003-2007年	8.0	40.3	38.2	100.7	2.4	12.8	11.2	88.1
	2008-2012年	6.8	35.8	33.5	96.0	3.6	16.2	13.9	110.7
長野県 伊那市(20209)									
	1983-1987年	8.2	28.6	29.2	86.7	4.0	13.5	13.4	79.2
	1988-1992年	8.4	27.2	25.1	104.4	5.0	15.3	11.6	97.9
	1993-1997年	7.2	24.1	22.9	88.9	6.0	17.0	13.3	123.9
	1998-2002年	12.2	40.0	35.9	100.9	7.0	19.8	14.9	124.8
	2003-2007年	16.2	50.9	45.3	126.7	4.6	14.3	12.2	96.8
	2008-2012年	13.8	43.3	40.0	115.3	3.0	11.2	11.5	77.2
長野県 駒ヶ根市(20210)									
	1983-1987年	5.0	35.8	34.5	109.7	3.4	20.7	17.4	121.6
	1988-1992年	3.2	23.5	23.2	92.3	2.0	13.7	12.1	92.2
	1993-1997年	5.0	31.9	28.3	117.3	2.4	14.4	11.6	108.6
	1998-2002年	6.4	42.3	36.9	107.0	1.8	13.1	11.6	86.5
	2003-2007年	6.0	40.7	36.8	101.9	1.2	11.0	10.2	76.5
	2008-2012年	6.4	41.7	36.4	111.5	2.0	13.8	11.6	95.5
長野県 中野市(20211)									
	1983-1987年	7.6	37.9	36.4	116.4	3.8	17.7	16.0	105.1
	1988-1992年	4.6	23.7	23.7	94.2	5.0	20.8	15.2	134.8
	1993-1997年	5.4	26.5	25.4	99.4	2.8	12.8	10.6	98.3
	1998-2002年	8.8	42.0	36.8	106.8	4.4	18.1	13.6	117.3
	2003-2007年	8.2	40.4	36.9	101.2	3.2	14.6	11.6	100.0
	2008-2012年	8.8	42.1	38.1	112.5	2.6	13.3	12.1	91.8

#:　死亡率、年齢調整死亡率、標準化死亡比はベイズ推定値

第7表　市区町村・性別の自殺の推移：自殺死亡数、死亡率、年齢調整死亡率、標準化死亡比

（2013年3月31日現在の市区町村 ; 10歳以上）

		男				女			
		自殺死亡数 1年当り	死亡率# 10万対	年齢調整死亡率# 10万対	標準化死亡比# ×100	自殺死亡数 1年当り	死亡率# 10万対	年齢調整死亡率# 10万対	標準化死亡比# ×100
長野県 大町市(20212)									
	1983-1987年	6.8	41.5	38.7	125.0	5.0	25.3	19.6	144.9
	1988-1992年	4.6	29.1	26.6	111.5	3.2	17.9	14.1	114.8
	1993-1997年	6.6	38.7	31.1	139.6	2.6	14.9	11.1	110.1
	1998-2002年	6.2	41.6	35.6	103.6	1.4	11.7	9.7	77.1
	2003-2007年	6.8	46.1	40.6	113.6	2.4	15.3	12.7	103.0
	2008-2012年	5.2	38.5	34.1	102.6	1.2	11.9	10.2	81.9
長野県 飯山市(20213)									
	1983-1987年	5.0	37.8	36.0	112.8	5.2	29.5	22.7	160.0
	1988-1992年	5.2	36.7	30.1	137.2	3.6	22.1	15.0	134.1
	1993-1997年	5.0	36.3	29.9	131.7	3.0	18.4	11.8	131.4
	1998-2002年	3.8	35.6	33.2	90.3	4.8	26.6	16.7	163.4
	2003-2007年	6.2	51.1	39.6	125.9	2.8	18.5	14.0	123.4
	2008-2012年	5.6	46.1	37.1	122.0	1.8	15.0	11.8	102.5
長野県 茅野市(20214)									
	1983-1987年	7.2	35.3	34.3	109.1	2.6	13.6	13.6	84.1
	1988-1992年	5.0	23.6	23.6	94.4	3.8	16.1	13.1	108.7
	1993-1997年	4.6	21.6	22.3	82.1	4.2	16.1	13.0	122.7
	1998-2002年	5.4	26.2	27.9	68.2	4.0	15.9	13.0	104.6
	2003-2007年	10.6	41.8	39.6	105.7	2.4	11.4	10.4	79.3
	2008-2012年	9.2	37.2	36.2	100.7	3.6	14.4	11.7	99.3
長野県 塩尻市(20215)									
	1983-1987年	9.2	35.2	34.9	109.7	5.2	18.6	17.0	112.9
	1988-1992年	6.4	24.1	24.2	96.9	3.2	12.2	10.8	85.0
	1993-1997年	5.4	20.6	20.5	79.0	2.8	10.5	9.9	82.9
	1998-2002年	10.8	37.2	34.8	96.0	3.6	12.9	11.3	85.7
	2003-2007年	11.2	37.9	33.8	96.3	4.0	13.6	11.1	93.6
	2008-2012年	12.2	40.0	37.4	107.9	3.2	12.0	11.5	83.4
長野県 佐久市(20217)									
	1983-1987年	12.4	31.8	32.5	95.3	4.8	12.4	11.7	71.2
	1988-1992年	9.6	23.7	23.7	90.7	5.0	12.0	10.1	76.5
	1993-1997年	9.4	22.9	22.9	84.7	6.0	13.3	10.5	97.5
	1998-2002年	14.8	34.9	34.2	89.0	5.2	12.2	9.8	78.9
	2003-2007年	16.6	38.3	36.5	96.2	6.6	14.4	12.1	97.4
	2008-2012年	14.6	33.8	34.1	91.3	7.4	15.5	13.2	106.6
長野県 千曲市(20218)									
	1983-1987年	9.4	35.7	34.9	109.9	4.0	14.6	13.8	88.2
	1988-1992年	7.0	26.2	25.0	101.9	6.0	19.1	15.9	124.7
	1993-1997年	8.0	28.7	25.6	105.9	4.6	14.7	12.2	110.6
	1998-2002年	9.4	35.0	33.2	88.6	6.0	18.5	13.1	118.2
	2003-2007年	8.8	33.4	32.1	83.6	4.8	15.6	12.6	105.4
	2008-2012年	10.8	39.3	36.3	105.4	5.2	16.5	14.6	112.8

#:　死亡率、年齢調整死亡率、標準化死亡比はベイズ推定値

第7表　市区町村・性別の自殺の推移：自殺死亡数、死亡率、年齢調整死亡率、標準化死亡比

（2013年3月31日現在の市区町村 ; 10歳以上）

		男				女			
		自殺死亡数 1年当り	死亡率# 10万対	年齢調整死亡率# 10万対	標準化死亡比# ×100	自殺死亡数 1年当り	死亡率# 10万対	年齢調整死亡率# 10万対	標準化死亡比# ×100
長野県 東御市(20219)									
	1983-1987年	3.8	32.2	32.4	99.2	3.4	22.4	18.7	130.4
	1988-1992年	5.0	34.8	30.4	133.8	2.8	18.5	14.0	121.4
	1993-1997年	3.6	27.2	26.1	101.2	3.2	18.7	13.2	139.1
	1998-2002年	5.2	39.1	36.2	99.3	2.8	17.6	14.2	114.3
	2003-2007年	5.4	40.1	36.7	100.5	2.4	15.6	13.4	106.6
	2008-2012年	4.0	32.7	32.9	88.2	1.4	12.5	12.0	86.7
長野県 安曇野市(20220)									
	1983-1987年	12.8	37.7	36.2	113.3	5.6	15.4	14.4	91.2
	1988-1992年	9.0	25.3	23.8	97.9	7.2	17.7	14.3	114.7
	1993-1997年	8.0	22.1	21.1	81.6	5.8	13.8	10.7	103.6
	1998-2002年	14.2	36.5	33.3	91.3	6.8	15.6	12.3	100.8
	2003-2007年	14.2	35.3	32.9	87.8	5.2	12.4	11.4	84.7
	2008-2012年	18.0	42.1	40.8	112.6	5.0	12.1	11.4	83.5
長野県 小海町(20303)									
	1983-1987年	0.8	30.2	31.8	94.3	1.0	19.8	16.7	114.8
	1988-1992年	0.8	25.6	24.5	100.2	0.6	15.5	12.7	102.1
	1993-1997年	1.2	30.9	27.1	113.2	1.2	18.3	12.7	132.9
	1998-2002年	2.0	49.1	39.7	122.2	0.0	12.2	11.4	82.4
	2003-2007年	1.0	40.0	37.9	99.9	0.2	13.4	12.0	92.0
	2008-2012年	0.6	35.0	33.8	94.0	0.6	15.6	13.8	106.5
長野県 川上村(20304)									
	1983-1987年	0.4	28.4	31.1	90.9	0.4	16.4	15.2	100.4
	1988-1992年	0.4	23.3	23.8	94.2	0.0	11.6	11.6	84.0
	1993-1997年	0.4	24.4	24.1	93.5	0.0	10.5	9.9	86.1
	1998-2002年	0.6	36.0	34.9	93.8	0.4	15.5	12.5	102.8
	2003-2007年	0.4	34.2	34.4	87.6	0.2	14.0	12.6	96.7
	2008-2012年	0.6	35.8	33.8	96.7	0.0	13.1	12.2	91.4
長野県 南牧村(20305)									
	1983-1987年	0.4	30.4	32.3	96.5	0.0	13.6	14.1	88.2
	1988-1992年	0.4	24.8	24.4	99.6	0.4	15.8	13.0	107.1
	1993-1997年	0.4	26.2	24.7	99.5	0.0	10.9	10.1	89.2
	1998-2002年	0.6	38.9	35.3	99.9	0.2	14.6	12.5	97.8
	2003-2007年	0.0	31.7	33.8	81.3	0.0	13.1	12.0	91.2
	2008-2012年	0.8	39.7	34.7	106.1	0.6	16.4	14.3	112.5
長野県 南相木村(20306)									
	1983-1987年	0.2	31.2	32.2	98.4	0.0	14.6	14.6	93.3
	1988-1992年	0.0	22.5	23.7	92.2	0.0	13.2	12.2	93.3
	1993-1997年	0.6	31.6	27.3	116.7	0.0	11.8	10.5	94.7
	1998-2002年	0.2	37.5	35.2	96.1	0.0	14.2	12.3	95.6
	2003-2007年	0.2	39.3	36.9	99.2	0.0	13.9	12.4	96.5
	2008-2012年	0.4	39.3	35.2	105.4	0.0	14.0	12.7	97.2

#:　死亡率、年齢調整死亡率、標準化死亡比はベイズ推定値

第7表　市区町村・性別の自殺の推移：自殺死亡数、死亡率、年齢調整死亡率、標準化死亡比

（2013年3月31日現在の市区町村 ; 10歳以上）

	男				女			
	自殺死亡数 1年当り	死亡率# 10万対	年齢調整死亡率# 10万対	標準化死亡比# ×100	自殺死亡数 1年当り	死亡率# 10万対	年齢調整死亡率# 10万対	標準化死亡比# ×100
長野県 北相木村(20307)								
1983-1987年	0.0	28.8	31.5	92.7	0.0	14.8	14.7	94.5
1988-1992年	0.4	28.1	25.7	110.3	0.0	13.3	12.3	94.6
1993-1997年	0.2	27.0	25.1	102.3	0.2	13.7	11.0	106.1
1998-2002年	0.2	39.1	36.0	100.7	0.0	14.4	12.3	96.4
2003-2007年	0.0	37.0	35.7	94.1	0.0	14.0	12.4	97.1
2008-2012年	0.0	35.6	33.8	96.1	0.0	14.1	12.8	97.7
長野県 佐久穂町(20309)								
1983-1987年	1.8	30.9	32.0	93.8	0.6	13.2	13.2	81.1
1988-1992年	1.6	25.6	24.0	98.8	1.2	16.1	12.7	104.0
1993-1997年	1.2	23.6	23.3	88.2	0.8	12.6	11.3	95.5
1998-2002年	1.2	30.5	32.5	78.7	0.4	12.1	10.8	80.7
2003-2007年	2.4	41.0	36.4	102.1	0.6	13.1	11.5	89.9
2008-2012年	1.6	34.3	33.4	91.9	1.2	16.0	13.6	109.1
長野県 軽井沢町(20321)								
1983-1987年	2.6	36.5	35.0	113.1	0.6	13.0	13.7	84.2
1988-1992年	0.6	17.0	20.6	72.3	0.4	10.5	11.0	77.6
1993-1997年	2.2	29.3	26.5	109.9	1.2	14.3	11.8	110.1
1998-2002年	2.2	35.1	33.6	90.2	1.6	17.3	13.4	113.2
2003-2007年	3.6	44.5	38.1	110.3	1.6	16.3	13.2	111.3
2008-2012年	2.8	35.6	34.1	95.3	1.8	16.3	14.0	111.6
長野県 御代田町(20323)								
1983-1987年	1.0	27.4	30.8	89.5	1.4	20.5	17.5	122.8
1988-1992年	2.4	34.5	29.8	134.8	1.0	16.0	13.1	108.8
1993-1997年	1.4	26.2	25.1	100.7	0.8	13.2	10.9	103.7
1998-2002年	2.4	40.5	36.6	104.6	1.6	18.8	14.5	122.3
2003-2007年	2.6	41.6	38.1	104.7	0.6	13.1	11.8	90.8
2008-2012年	1.8	33.4	32.7	90.4	1.0	14.7	13.6	101.6
長野県 立科町(20324)								
1983-1987年	0.8	27.6	30.5	87.6	0.6	15.8	14.9	96.8
1988-1992年	0.2	17.6	21.4	74.2	1.0	17.6	13.5	114.1
1993-1997年	0.2	19.1	22.0	74.5	0.4	11.9	10.9	92.9
1998-2002年	2.0	43.7	37.3	110.2	0.6	15.0	12.9	98.5
2003-2007年	1.2	37.1	34.2	93.1	0.6	14.7	12.7	100.6
2008-2012年	0.2	28.3	30.6	77.3	1.0	16.6	14.7	113.6
長野県 青木村(20349)								
1983-1987年	1.4	39.5	35.3	119.0	0.6	17.6	15.7	105.1
1988-1992年	1.0	29.6	26.1	114.2	1.2	21.6	14.9	134.8
1993-1997年	0.6	26.4	24.9	98.9	0.6	14.8	11.4	111.3
1998-2002年	1.6	46.9	38.0	117.1	0.6	16.6	13.5	107.7
2003-2007年	0.2	31.8	33.4	80.7	0.2	13.7	12.1	94.3
2008-2012年	0.8	37.4	34.3	100.3	0.6	15.8	14.4	108.3

#:　死亡率、年齢調整死亡率、標準化死亡比はベイズ推定値

第7表　市区町村・性別の自殺の推移：自殺死亡数、死亡率、年齢調整死亡率、標準化死亡比

（2013年3月31日現在の市区町村 ; 10歳以上）

	男				女			
	自殺死亡数 1年当り	死亡率# 10万対	年齢調整死亡率# 10万対	標準化死亡比# ×100	自殺死亡数 1年当り	死亡率# 10万対	年齢調整死亡率# 10万対	標準化死亡比# ×100
長野県 長和町(20350)								
1983-1987年	0.4	24.2	28.9	77.0	1.0	19.0	15.9	110.1
1988-1992年	0.6	22.0	23.2	87.2	1.2	19.4	14.5	122.0
1993-1997年	0.6	23.3	23.8	87.5	0.4	12.2	10.2	93.6
1998-2002年	1.0	35.4	34.0	90.2	0.2	12.9	11.4	86.0
2003-2007年	1.2	38.5	35.3	95.9	0.8	16.1	13.2	109.2
2008-2012年	2.4	47.5	36.9	125.0	0.6	15.1	13.5	103.2
長野県 下諏訪町(20361)								
1983-1987年	2.6	26.4	29.4	84.1	1.2	12.5	13.2	79.8
1988-1992年	2.8	25.2	24.1	99.9	2.4	17.5	14.1	115.6
1993-1997年	2.2	22.9	23.1	85.8	1.4	12.3	10.5	94.5
1998-2002年	4.2	39.9	35.8	99.4	1.2	13.0	11.6	84.8
2003-2007年	3.6	37.5	34.3	93.3	1.8	15.5	13.2	104.1
2008-2012年	3.2	35.4	33.0	94.9	1.4	14.2	13.1	96.9
長野県 富士見町(20362)								
1983-1987年	2.2	33.5	32.5	101.7	2.2	22.9	18.0	127.7
1988-1992年	1.4	23.3	23.2	91.4	1.4	16.9	12.6	107.0
1993-1997年	1.2	22.3	22.7	84.2	0.6	11.0	10.3	84.9
1998-2002年	2.4	37.1	33.9	94.7	2.6	22.7	15.3	141.0
2003-2007年	3.6	46.4	40.5	115.2	1.6	17.1	14.2	114.8
2008-2012年	2.6	37.5	35.1	100.2	1.2	15.2	12.5	103.7
長野県 原村(20363)								
1983-1987年	1.8	42.0	36.4	125.3	0.6	17.0	15.4	102.6
1988-1992年	0.2	19.4	22.3	80.8	0.4	14.0	12.6	95.9
1993-1997年	0.6	24.4	24.1	92.8	0.4	12.5	10.4	97.6
1998-2002年	0.6	32.7	33.3	85.0	0.4	14.3	12.3	95.4
2003-2007年	1.8	44.7	39.3	111.5	0.6	15.0	13.2	103.0
2008-2012年	1.0	35.0	34.1	94.1	0.6	14.9	13.6	102.7
長野県 辰野町(20382)								
1983-1987年	2.8	29.1	30.1	90.6	2.4	19.1	17.0	112.0
1988-1992年	3.6	30.9	27.0	119.1	2.2	17.2	13.9	112.5
1993-1997年	2.6	26.0	24.5	96.1	2.2	16.3	12.8	121.0
1998-2002年	3.0	34.2	32.6	86.2	1.2	13.4	11.3	87.8
2003-2007年	5.2	49.0	40.5	120.9	0.6	11.0	10.7	76.3
2008-2012年	5.2	46.9	41.2	124.3	1.4	14.4	13.6	98.8
長野県 箕輪町(20383)								
1983-1987年	2.4	28.8	30.6	91.0	2.0	18.5	16.6	110.9
1988-1992年	2.4	24.7	25.0	99.0	0.8	10.9	10.9	78.5
1993-1997年	4.0	33.6	29.6	125.1	1.2	11.9	10.5	93.9
1998-2002年	4.0	38.1	35.9	97.8	1.2	13.1	11.5	87.7
2003-2007年	3.0	31.7	32.1	80.6	1.4	13.6	11.6	94.1
2008-2012年	4.6	38.8	35.2	104.5	1.8	14.9	12.8	102.9

#:　死亡率、年齢調整死亡率、標準化死亡比はベイズ推定値

第7表　市区町村・性別の自殺の推移：自殺死亡数、死亡率、年齢調整死亡率、標準化死亡比

（2013年3月31日現在の市区町村 ; 10歳以上）

	男				女			
	自殺死亡数 1年当り	死亡率# 10万対	年齢調整死亡率# 10万対	標準化死亡比# ×100	自殺死亡数 1年当り	死亡率# 10万対	年齢調整死亡率# 10万対	標準化死亡比# ×100
長野県 飯島町(20384)								
1983-1987年	1.2	29.3	31.2	91.1	2.0	24.3	19.1	137.2
1988-1992年	1.8	30.4	27.0	116.2	1.4	19.1	14.2	122.1
1993-1997年	0.6	21.1	22.9	80.8	1.2	16.1	12.1	119.5
1998-2002年	2.8	47.8	38.6	119.0	1.6	19.8	14.4	125.4
2003-2007年	0.8	30.5	32.1	77.4	1.6	19.1	13.9	127.9
2008-2012年	1.8	38.4	35.3	102.7	0.6	14.1	12.1	97.3
長野県 南箕輪村(20385)								
1983-1987年	1.4	32.3	32.8	102.5	1.4	21.0	17.6	125.9
1988-1992年	0.4	18.1	21.7	78.1	0.2	10.8	11.2	80.9
1993-1997年	1.2	24.9	24.8	96.7	0.4	10.9	10.2	89.4
1998-2002年	2.8	43.4	38.1	112.5	1.0	15.6	12.2	104.9
2003-2007年	2.6	41.7	37.1	106.6	1.6	18.0	14.0	123.1
2008-2012年	2.6	38.8	35.8	105.1	1.2	15.6	13.2	108.0
長野県 中川村(20386)								
1983-1987年	1.2	36.7	34.3	111.3	0.6	17.4	15.6	104.4
1988-1992年	0.6	24.8	24.2	98.3	0.4	14.5	12.8	98.5
1993-1997年	0.2	22.0	23.2	84.8	0.6	14.6	11.4	110.9
1998-2002年	0.8	37.7	35.2	96.8	0.2	13.8	11.8	92.2
2003-2007年	1.8	50.3	39.8	124.8	0.4	14.7	12.2	100.9
2008-2012年	1.6	43.9	37.6	116.7	0.6	15.7	13.6	107.5
長野県 宮田村(20388)								
1983-1987年	1.0	31.1	32.1	98.0	0.2	13.1	13.8	85.5
1988-1992年	1.6	32.0	27.2	123.2	1.0	17.9	14.3	118.9
1993-1997年	1.2	28.7	25.6	107.4	0.6	13.4	11.3	104.4
1998-2002年	1.6	40.5	36.5	103.2	0.8	16.2	13.5	106.4
2003-2007年	1.8	42.7	36.3	107.3	0.2	12.4	11.8	86.9
2008-2012年	2.2	43.2	37.8	116.0	0.4	13.6	12.9	94.7
長野県 松川町(20402)								
1983-1987年	2.6	38.2	35.5	114.5	2.2	23.8	18.6	135.2
1988-1992年	1.8	27.7	25.3	107.4	1.4	17.5	13.6	113.7
1993-1997年	1.2	23.8	23.5	89.4	1.4	16.0	11.8	118.9
1998-2002年	2.8	42.6	37.6	107.4	0.6	13.0	11.4	86.9
2003-2007年	2.8	42.9	38.3	107.4	0.8	13.8	11.6	94.9
2008-2012年	3.4	45.0	37.4	119.9	1.0	14.7	12.0	101.4
長野県 高森町(20403)								
1983-1987年	2.4	38.8	35.4	117.4	0.8	15.3	14.8	94.5
1988-1992年	1.6	27.3	25.2	105.9	1.0	15.5	12.9	103.8
1993-1997年	1.4	26.3	24.9	98.0	1.0	14.2	11.8	107.7
1998-2002年	2.0	38.2	35.2	96.6	1.0	15.6	12.3	101.6
2003-2007年	2.0	38.2	35.2	95.4	0.8	14.1	12.0	96.4
2008-2012年	1.2	31.1	31.9	84.6	0.8	14.1	12.3	97.1

#:　死亡率、年齢調整死亡率、標準化死亡比はベイズ推定値

第7表　市区町村・性別の自殺の推移：自殺死亡数、死亡率、年齢調整死亡率、標準化死亡比

（2013年3月31日現在の市区町村 ; 10歳以上）

		男				女			
		自殺死亡数 1年当り	死亡率# 10万対	年齢調整死亡率# 10万対	標準化死亡比# ×100	自殺死亡数 1年当り	死亡率# 10万対	年齢調整死亡率# 10万対	標準化死亡比# ×100
長野県 阿南町(20404)									
	1983-1987年	1.4	36.5	33.9	108.5	0.6	16.5	14.8	96.6
	1988-1992年	1.6	33.4	27.4	122.6	1.4	21.7	15.1	129.8
	1993-1997年	1.4	32.5	27.3	116.5	1.2	18.2	12.5	128.4
	1998-2002年	1.4	42.3	36.5	105.5	0.4	14.6	11.8	94.3
	2003-2007年	1.4	43.9	38.4	108.3	0.8	16.6	12.7	111.3
	2008-2012年	1.6	43.3	36.2	114.4	0.6	15.5	13.6	105.6
長野県 阿智村(20407)									
	1983-1987年	1.6	37.4	35.1	112.0	1.0	19.1	16.4	111.0
	1988-1992年	0.6	22.4	23.1	89.3	1.2	19.5	14.4	123.0
	1993-1997年	1.2	29.3	26.5	107.8	1.2	17.6	12.0	128.3
	1998-2002年	0.2	28.5	32.0	74.9	0.2	12.9	11.8	85.9
	2003-2007年	1.0	36.8	35.3	92.8	0.8	16.1	13.3	108.9
	2008-2012年	1.0	36.1	33.8	97.3	1.0	16.8	14.1	114.9
長野県 平谷村(20409)									
	1983-1987年	0.2	32.9	32.9	103.4	0.0	15.2	14.9	96.8
	1988-1992年	0.0	23.5	24.1	96.2	0.2	15.8	13.1	107.5
	1993-1997年	0.2	27.7	25.8	104.8	0.2	13.9	11.2	108.0
	1998-2002年	0.4	42.6	37.3	108.7	0.0	14.5	12.4	97.5
	2003-2007年	0.0	37.7	35.9	95.7	0.0	14.1	12.5	97.9
	2008-2012年	0.2	38.2	34.5	102.6	0.0	14.2	12.8	98.5
長野県 根羽村(20410)									
	1983-1987年	0.0	27.9	31.1	90.0	0.0	14.5	14.5	92.3
	1988-1992年	0.2	24.8	24.5	99.5	0.0	13.0	12.2	92.7
	1993-1997年	0.0	24.0	24.1	91.8	0.4	15.1	11.7	114.8
	1998-2002年	0.6	43.4	37.5	109.6	0.2	15.7	12.7	103.3
	2003-2007年	0.4	42.2	37.2	105.3	0.2	15.2	12.5	104.0
	2008-2012年	0.4	39.2	34.8	104.7	0.0	14.0	12.7	97.0
長野県 下條村(20411)									
	1983-1987年	0.8	34.6	33.3	106.3	0.4	16.6	15.1	101.0
	1988-1992年	0.2	22.0	23.4	89.6	0.6	17.2	13.6	112.4
	1993-1997年	0.4	25.7	24.4	96.8	0.0	10.7	10.0	86.4
	1998-2002年	1.2	44.9	37.3	112.9	1.2	21.2	14.9	133.7
	2003-2007年	0.4	35.8	35.2	90.9	0.4	15.2	13.2	104.0
	2008-2012年	0.8	38.3	35.7	103.1	0.6	16.0	14.2	110.1
長野県 売木村(20412)									
	1983-1987年	0.4	35.6	34.1	110.0	0.2	17.1	15.6	105.4
	1988-1992年	0.0	23.3	24.0	95.2	0.2	15.6	13.1	106.5
	1993-1997年	0.4	30.1	26.3	112.0	0.0	12.1	10.6	96.7
	1998-2002年	0.0	37.1	35.2	95.6	0.0	14.5	12.4	97.1
	2003-2007年	0.2	40.8	36.5	102.4	0.0	14.1	12.4	97.5
	2008-2012年	0.0	35.9	34.0	97.0	0.0	14.2	12.8	98.2

#:　死亡率、年齢調整死亡率、標準化死亡比はベイズ推定値

第7表　市区町村・性別の自殺の推移：自殺死亡数、死亡率、年齢調整死亡率、標準化死亡比

（2013年3月31日現在の市区町村 ; 10歳以上）

		男				女			
		自殺死亡数	死亡率#	年齢調整死亡率#	標準化死亡比#	自殺死亡数	死亡率#	年齢調整死亡率#	標準化死亡比#
		1年当り	10万対	10万対	×100	1年当り	10万対	10万対	×100
長野県 天龍村(20413)									
	1983-1987年	1.0	39.1	34.5	116.8	0.8	20.9	17.2	120.7
	1988-1992年	0.4	25.7	24.5	100.6	0.4	16.1	12.8	105.4
	1993-1997年	0.0	22.8	23.5	86.7	0.6	16.1	12.0	118.5
	1998-2002年	0.2	36.5	34.7	93.1	0.2	15.1	12.8	99.0
	2003-2007年	0.8	46.1	37.5	114.0	0.2	14.8	12.7	100.9
	2008-2012年	0.2	36.3	34.4	97.4	0.0	13.8	12.6	95.2
長野県 泰阜村(20414)									
	1983-1987年	0.6	34.8	33.6	106.7	0.4	17.7	15.9	106.3
	1988-1992年	0.2	23.9	24.0	95.6	0.4	16.4	13.7	108.6
	1993-1997年	0.4	28.0	25.2	104.0	0.2	13.0	10.8	100.8
	1998-2002年	0.4	39.3	35.3	100.4	0.2	15.2	12.9	100.2
	2003-2007年	0.4	40.4	36.7	101.7	0.2	14.8	13.0	101.4
	2008-2012年	0.6	39.9	35.7	107.0	0.2	14.8	12.7	101.9
長野県 喬木村(20415)									
	1983-1987年	0.0	21.0	27.7	69.9	0.8	17.9	15.9	106.8
	1988-1992年	0.6	22.8	23.9	91.5	0.8	16.7	13.2	109.6
	1993-1997年	1.0	27.8	25.1	103.6	0.6	13.8	10.8	104.6
	1998-2002年	1.0	36.8	34.8	94.2	0.4	14.3	12.4	94.5
	2003-2007年	1.8	46.4	40.1	115.1	1.0	17.4	13.7	117.2
	2008-2012年	0.6	33.0	33.9	89.5	0.4	14.2	12.7	98.0
長野県 豊丘村(20416)									
	1983-1987年	0.8	29.5	31.2	91.7	1.2	20.9	17.0	119.7
	1988-1992年	0.4	21.0	22.7	85.0	1.0	18.2	13.9	117.3
	1993-1997年	0.6	24.3	24.2	92.0	0.2	11.0	10.0	87.2
	1998-2002年	1.4	40.9	35.5	104.1	0.2	13.0	11.6	87.6
	2003-2007年	1.8	46.3	39.3	115.6	0.4	14.0	12.4	96.4
	2008-2012年	0.2	29.6	31.5	80.8	0.8	16.0	13.3	109.8
長野県 大鹿村(20417)									
	1983-1987年	1.0	41.2	35.9	122.4	0.8	21.9	17.7	125.9
	1988-1992年	0.2	24.5	24.2	97.3	0.6	18.8	14.1	120.8
	1993-1997年	0.2	26.2	25.1	98.2	0.0	11.7	10.3	92.7
	1998-2002年	0.6	43.0	36.5	108.4	0.2	15.6	13.0	102.3
	2003-2007年	0.2	38.9	36.8	97.8	0.4	16.4	13.0	111.5
	2008-2012年	0.2	37.0	34.7	99.5	0.2	15.1	12.9	103.6
長野県 上松町(20422)									
	1983-1987年	1.2	33.8	33.2	104.1	0.6	16.3	15.1	98.1
	1988-1992年	0.8	25.1	24.3	99.2	0.6	15.3	13.1	100.6
	1993-1997年	1.6	34.3	27.8	124.9	0.0	9.8	9.5	78.7
	1998-2002年	1.2	40.2	37.0	102.0	0.8	17.1	13.4	109.6
	2003-2007年	1.0	39.5	36.4	99.3	0.6	15.6	13.5	105.5
	2008-2012年	0.8	36.4	33.4	97.8	0.4	14.6	12.8	100.2

#:　死亡率、年齢調整死亡率、標準化死亡比はベイズ推定値

第7表　市区町村・性別の自殺の推移：自殺死亡数、死亡率、年齢調整死亡率、標準化死亡比

（2013年3月31日現在の市区町村 ; 10歳以上）

		男				女			
		自殺死亡数 1年当り	死亡率# 10万対	年齢調整死亡率# 10万対	標準化死亡比# ×100	自殺死亡数 1年当り	死亡率# 10万対	年齢調整死亡率# 10万対	標準化死亡比# ×100
長野県 南木曽町(20423)									
	1983-1987年	0.4	26.4	29.9	83.5	0.6	16.8	15.3	100.5
	1988-1992年	0.6	24.1	23.8	94.5	0.2	12.3	11.7	85.6
	1993-1997年	0.4	23.3	23.8	88.1	0.0	9.9	9.6	79.7
	1998-2002年	0.6	35.0	34.3	89.6	0.2	13.6	11.9	89.7
	2003-2007年	0.8	38.3	35.9	95.8	0.2	13.5	12.1	92.5
	2008-2012年	1.0	39.0	34.8	103.9	0.6	15.7	13.9	107.3
長野県 木祖村(20425)									
	1983-1987年	0.6	31.1	32.2	97.4	0.4	16.7	15.6	103.0
	1988-1992年	0.2	21.2	22.9	87.2	0.2	13.6	12.3	95.4
	1993-1997年	0.2	23.5	24.1	90.0	0.2	12.4	11.0	97.4
	1998-2002年	0.4	36.3	34.9	93.2	0.2	14.5	12.4	96.4
	2003-2007年	0.2	34.5	34.4	87.2	0.0	13.0	12.0	90.2
	2008-2012年	0.4	36.1	34.0	96.9	0.2	14.3	12.6	98.7
長野県 王滝村(20429)									
	1983-1987年	0.0	27.1	30.8	87.5	0.2	16.7	15.4	103.8
	1988-1992年	0.0	22.6	23.8	93.0	0.0	13.2	12.3	94.8
	1993-1997年	0.0	24.3	24.3	93.4	0.2	13.6	11.1	106.2
	1998-2002年	0.2	38.7	35.6	99.4	0.2	15.8	12.9	104.5
	2003-2007年	0.2	39.7	36.6	100.2	0.0	14.0	12.4	96.7
	2008-2012年	0.2	37.5	35.4	100.9	0.0	14.1	12.7	97.5
長野県 大桑村(20430)									
	1983-1987年	1.4	38.7	34.7	116.5	1.2	22.4	18.1	128.5
	1988-1992年	0.4	22.9	23.5	92.0	0.6	16.3	13.1	108.1
	1993-1997年	1.0	30.8	26.3	113.3	0.4	13.2	10.7	102.0
	1998-2002年	1.6	47.8	37.9	118.9	0.0	12.6	11.6	85.4
	2003-2007年	0.8	40.1	35.4	100.0	0.4	15.0	12.5	102.2
	2008-2012年	0.4	34.5	33.4	93.0	0.2	14.0	12.4	96.5
長野県 木曽町(20432)									
	1983-1987年	1.8	28.1	30.3	86.7	1.0	14.6	14.1	87.9
	1988-1992年	1.4	22.5	23.1	88.7	2.2	21.2	15.3	130.9
	1993-1997年	2.6	32.2	28.6	116.3	1.0	13.1	11.2	98.1
	1998-2002年	2.4	37.9	36.1	94.5	0.8	13.8	11.6	89.0
	2003-2007年	2.2	37.7	34.4	93.0	0.8	13.8	12.0	93.2
	2008-2012年	3.0	43.1	36.8	113.7	1.8	18.2	15.3	122.9
長野県 麻績村(20446)									
	1983-1987年	0.6	32.4	32.7	100.8	0.2	15.0	14.7	93.3
	1988-1992年	0.2	22.2	23.2	89.7	0.6	17.4	13.5	112.8
	1993-1997年	0.2	24.0	24.2	90.7	0.6	15.5	11.2	114.8
	1998-2002年	0.4	36.9	34.6	94.3	0.2	14.6	12.4	95.6
	2003-2007年	0.6	40.4	36.7	100.9	0.2	14.3	12.5	97.5
	2008-2012年	0.2	34.4	33.9	92.8	0.6	16.4	13.4	111.7

#:　死亡率、年齢調整死亡率、標準化死亡比はベイズ推定値

第7表　市区町村・性別の自殺の推移：自殺死亡数、死亡率、年齢調整死亡率、標準化死亡比

（2013年3月31日現在の市区町村 ; 10歳以上）

		男				女			
		自殺死亡数 1年当り	死亡率# 10万対	年齢調整死亡率# 10万対	標準化死亡比# ×100	自殺死亡数 1年当り	死亡率# 10万対	年齢調整死亡率# 10万対	標準化死亡比# ×100
長野県 生坂村(20448)									
	1983-1987年	0.4	31.2	32.3	98.0	1.0	22.9	17.9	130.7
	1988-1992年	1.2	35.6	28.1	133.8	0.0	12.4	11.9	88.2
	1993-1997年	0.2	24.9	24.7	94.4	0.2	12.9	10.7	100.4
	1998-2002年	0.4	38.5	35.1	98.2	0.2	15.1	12.5	100.0
	2003-2007年	0.2	36.8	35.5	92.9	0.0	13.5	12.2	93.6
	2008-2012年	1.0	43.7	36.0	116.0	0.0	13.8	12.6	95.1
長野県 山形村(20450)									
	1983-1987年	0.8	31.2	32.6	98.5	0.6	17.1	15.6	104.8
	1988-1992年	1.2	29.8	26.6	117.0	0.4	13.9	12.5	97.2
	1993-1997年	0.6	24.2	23.9	92.8	0.4	12.4	10.5	97.7
	1998-2002年	1.0	36.0	34.2	92.9	0.4	14.1	12.0	94.5
	2003-2007年	1.8	43.8	39.1	109.7	0.4	13.7	12.3	95.1
	2008-2012年	1.8	40.5	34.6	108.6	0.8	15.6	13.5	107.3
長野県 朝日村(20451)									
	1983-1987年	1.0	36.4	34.2	111.4	0.6	18.3	15.9	109.6
	1988-1992年	0.4	23.8	23.9	95.8	0.4	15.2	12.9	103.1
	1993-1997年	1.2	33.7	27.2	123.3	0.0	10.5	9.9	86.1
	1998-2002年	1.0	41.0	36.4	104.6	0.0	12.7	11.7	87.2
	2003-2007年	1.2	44.0	37.4	110.5	0.4	14.9	12.3	102.9
	2008-2012年	1.0	38.9	34.9	104.8	0.2	13.9	12.5	96.2
長野県 筑北村(20452)									
	1983-1987年	0.8	29.1	31.0	90.7	1.0	19.3	16.2	111.6
	1988-1992年	0.4	20.7	22.7	83.7	0.6	15.2	12.8	99.7
	1993-1997年	0.8	26.4	25.5	98.1	1.0	16.8	12.0	122.3
	1998-2002年	1.2	40.3	36.8	101.5	0.4	14.7	12.5	95.8
	2003-2007年	1.2	42.0	35.9	104.2	0.8	16.8	13.1	112.6
	2008-2012年	1.6	43.5	36.6	115.2	0.0	12.7	12.1	88.0
長野県 池田町(20481)									
	1983-1987年	1.6	33.2	33.4	102.6	0.6	14.5	14.2	90.6
	1988-1992年	1.0	23.5	23.8	94.1	1.4	19.1	14.8	122.6
	1993-1997年	1.4	27.6	25.9	102.9	1.8	19.7	14.4	143.1
	1998-2002年	1.8	38.7	35.3	97.7	0.6	14.0	12.3	92.4
	2003-2007年	1.8	39.2	36.0	97.7	0.8	14.8	12.5	100.6
	2008-2012年	1.2	33.5	33.0	90.1	0.8	14.8	12.9	101.5
長野県 松川村(20482)									
	1983-1987年	2.2	43.4	37.6	130.7	1.0	19.1	16.5	114.6
	1988-1992年	1.6	31.5	27.5	121.8	0.2	11.5	11.3	83.7
	1993-1997年	1.2	27.9	25.1	104.5	0.4	11.7	10.7	93.1
	1998-2002年	2.2	44.3	38.3	111.7	0.4	13.4	11.6	89.9
	2003-2007年	2.0	42.5	37.9	106.6	1.6	19.2	14.2	129.3
	2008-2012年	2.6	44.4	38.6	118.4	0.8	14.9	13.4	102.9

#:　死亡率、年齢調整死亡率、標準化死亡比はベイズ推定値

第7表　市区町村・性別の自殺の推移：自殺死亡数、死亡率、年齢調整死亡率、標準化死亡比

（2013年3月31日現在の市区町村 ; 10歳以上）

		男				女			
		自殺死亡数 1年当り	死亡率# 10万対	年齢調整死亡率# 10万対	標準化死亡比# ×100	自殺死亡数 1年当り	死亡率# 10万対	年齢調整死亡率# 10万対	標準化死亡比# ×100
長野県 白馬村(20485)									
	1983-1987年	0.4	24.5	29.1	80.4	0.8	17.7	16.2	107.2
	1988-1992年	1.4	29.4	26.2	115.3	0.8	16.3	13.3	110.1
	1993-1997年	1.8	33.0	27.6	122.4	0.6	13.2	10.8	103.8
	1998-2002年	1.6	38.8	35.4	99.3	0.4	13.6	12.0	91.7
	2003-2007年	1.8	40.9	37.2	101.9	1.0	16.4	13.2	112.1
	2008-2012年	1.2	34.6	34.3	93.0	0.2	12.6	11.5	87.8
長野県 小谷村(20486)									
	1983-1987年	0.8	33.0	32.8	101.8	0.4	16.2	15.1	99.0
	1988-1992年	0.6	25.7	24.6	101.2	0.0	11.5	11.5	83.3
	1993-1997年	0.8	29.1	26.2	108.0	0.4	13.7	10.9	105.0
	1998-2002年	0.8	39.3	35.1	100.0	0.0	13.0	11.7	87.5
	2003-2007年	1.4	48.7	38.5	120.6	0.4	15.3	12.9	104.3
	2008-2012年	0.8	39.4	35.0	105.3	0.6	16.4	13.5	112.0
長野県 坂城町(20521)									
	1983-1987年	2.2	31.0	31.9	98.0	1.2	15.8	14.9	98.1
	1988-1992年	2.6	30.4	27.4	118.2	1.6	17.3	13.7	114.8
	1993-1997年	0.6	17.2	20.1	66.9	0.4	9.6	9.0	77.7
	1998-2002年	3.0	40.0	35.3	100.6	2.4	21.1	15.6	134.2
	2003-2007年	3.8	47.1	39.4	116.6	1.6	16.8	13.7	113.8
	2008-2012年	3.0	39.8	34.4	106.5	1.0	14.2	13.2	98.0
長野県 小布施町(20541)									
	1983-1987年	2.4	39.6	36.3	121.5	0.6	14.3	14.2	90.3
	1988-1992年	1.4	26.3	25.0	104.0	0.6	13.0	12.0	90.7
	1993-1997年	1.4	27.1	25.9	101.3	0.4	10.8	9.9	86.7
	1998-2002年	1.0	31.4	32.2	80.6	0.8	14.8	12.8	98.1
	2003-2007年	0.4	25.6	30.4	65.4	0.6	13.5	12.5	93.4
	2008-2012年	2.0	38.7	35.5	103.7	1.0	15.4	13.6	106.2
長野県 高山村(20543)									
	1983-1987年	0.4	25.3	29.9	83.0	0.2	13.3	13.9	86.6
	1988-1992年	1.0	26.7	25.3	106.7	0.6	15.1	13.1	103.8
	1993-1997年	0.6	23.7	24.2	90.8	0.8	14.9	11.9	114.5
	1998-2002年	0.8	34.0	33.7	87.9	0.6	15.2	12.6	101.4
	2003-2007年	0.6	31.8	34.0	80.8	1.2	18.1	13.0	122.9
	2008-2012年	0.4	30.2	30.9	82.3	0.8	15.7	13.8	108.3
長野県 山ノ内町(20561)									
	1983-1987年	1.8	26.8	29.8	85.3	1.4	16.1	15.0	96.9
	1988-1992年	1.8	24.2	24.1	95.7	2.8	23.5	16.3	146.6
	1993-1997年	2.2	28.2	25.8	103.9	2.0	17.7	11.5	129.2
	1998-2002年	3.8	46.9	39.9	116.3	2.2	20.1	13.7	126.6
	2003-2007年	4.0	51.3	41.0	125.4	0.8	13.4	11.5	91.4
	2008-2012年	3.2	43.4	38.2	114.5	1.4	16.2	13.3	110.2

#:　死亡率、年齢調整死亡率、標準化死亡比はベイズ推定値

第7表　市区町村・性別の自殺の推移：自殺死亡数、死亡率、年齢調整死亡率、標準化死亡比

（2013年3月31日現在の市区町村 ; 10歳以上）

	男				女			
	自殺死亡数 1年当り	死亡率# 10万対	年齢調整死亡率# 10万対	標準化死亡比# ×100	自殺死亡数 1年当り	死亡率# 10万対	年齢調整死亡率# 10万対	標準化死亡比# ×100
長野県 木島平村(20562)								
1983-1987年	0.4	26.8	30.5	86.0	0.4	15.6	15.0	95.3
1988-1992年	0.8	26.5	24.9	103.5	0.8	17.6	13.7	113.0
1993-1997年	0.8	27.6	25.8	102.9	0.6	14.4	11.2	108.0
1998-2002年	1.8	47.9	38.3	119.8	0.2	13.7	11.9	90.8
2003-2007年	1.4	45.4	36.7	112.4	0.2	13.5	11.8	93.1
2008-2012年	1.8	45.9	37.4	121.3	0.0	12.8	12.1	88.8
長野県 野沢温泉村(20563)								
1983-1987年	0.6	30.7	32.0	96.6	1.0	21.2	17.3	123.7
1988-1992年	0.8	27.8	25.7	108.8	0.4	14.9	12.6	101.2
1993-1997年	0.4	24.7	24.2	94.1	0.4	13.4	11.2	103.6
1998-2002年	1.4	45.7	37.5	115.3	0.0	12.7	11.7	86.2
2003-2007年	0.8	40.4	36.2	101.2	0.4	15.1	12.5	102.9
2008-2012年	0.8	38.7	35.5	103.3	0.0	13.1	12.2	90.8
長野県 信濃町(20583)								
1983-1987年	1.6	31.5	32.3	98.1	1.6	20.8	17.2	121.0
1988-1992年	2.8	37.8	29.8	142.1	0.8	14.4	12.2	97.2
1993-1997年	1.0	23.6	23.1	88.9	0.8	13.4	10.9	102.2
1998-2002年	3.0	49.0	38.5	121.0	2.0	21.9	15.2	137.4
2003-2007年	1.4	36.4	34.3	90.1	1.6	19.1	14.1	127.2
2008-2012年	2.0	40.7	35.6	107.3	1.2	16.9	13.2	114.7
長野県 小川村(20588)								
1983-1987年	1.4	40.5	35.9	120.2	0.4	16.3	15.0	97.6
1988-1992年	0.8	28.4	25.4	108.8	1.0	20.5	14.7	127.1
1993-1997年	1.4	36.3	27.8	130.0	0.6	15.3	11.9	113.3
1998-2002年	1.2	45.2	37.4	112.8	0.6	17.2	12.9	110.2
2003-2007年	0.4	36.9	34.9	92.6	0.2	14.2	12.4	97.2
2008-2012年	0.8	39.8	34.4	106.1	0.2	14.4	13.2	98.9
長野県 飯綱町(20590)								
1983-1987年	1.0	25.7	29.9	82.2	1.4	19.1	16.6	112.4
1988-1992年	1.8	28.2	25.3	109.7	0.2	9.9	10.4	72.2
1993-1997年	1.6	27.0	25.5	100.8	0.4	10.4	9.4	82.5
1998-2002年	2.0	37.1	34.6	94.5	1.6	18.5	14.1	118.4
2003-2007年	2.6	43.0	39.5	106.6	1.4	17.1	14.1	115.1
2008-2012年	2.2	38.7	35.0	102.9	0.6	13.5	12.0	93.2
長野県 栄村(20602)								
1983-1987年	1.2	40.7	35.7	120.9	0.6	19.0	16.3	110.8
1988-1992年	0.6	27.8	25.1	107.1	0.2	14.0	12.2	95.5
1993-1997年	1.0	33.8	27.0	122.3	0.6	15.9	11.3	117.6
1998-2002年	0.2	35.7	34.5	91.5	0.4	16.4	12.7	106.0
2003-2007年	0.2	36.3	35.5	91.2	0.2	14.6	12.3	99.9
2008-2012年	0.0	33.4	33.1	90.1	0.2	14.7	12.7	100.7

#:　死亡率、年齢調整死亡率、標準化死亡比はベイズ推定値

第7表　市区町村・性別の自殺の推移：自殺死亡数、死亡率、年齢調整死亡率、標準化死亡比

（2013年3月31日現在の市区町村 ; 10歳以上）

		男				女			
		自殺死亡数 1年当り	死亡率# 10万対	年齢調整死亡率# 10万対	標準化死亡比# ×100	自殺死亡数 1年当り	死亡率# 10万対	年齢調整死亡率# 10万対	標準化死亡比# ×100
岐阜県 岐阜市(21201)									
	1983-1987年	44.4	26.0	27.8	83.6	25.0	13.2	13.5	88.2
	1988-1992年	37.4	21.3	21.1	86.6	26.2	13.4	12.2	97.6
	1993-1997年	42.2	24.0	22.4	90.7	20.8	10.7	9.2	86.3
	1998-2002年	65.4	37.3	34.5	95.3	28.4	14.5	12.1	97.7
	2003-2007年	66.8	38.3	34.3	96.7	31.2	15.9	13.5	110.1
	2008-2012年	60.4	34.9	32.9	94.6	27.4	14.2	12.2	98.4
岐阜県 大垣市(21202)									
	1983-1987年	15.2	24.1	26.7	77.8	11.6	16.1	16.1	106.3
	1988-1992年	10.0	15.7	17.0	65.0	9.8	13.4	12.2	97.6
	1993-1997年	13.4	20.1	20.4	77.2	7.2	10.1	9.6	82.2
	1998-2002年	18.4	27.9	27.0	72.3	9.4	13.1	11.2	88.4
	2003-2007年	24.2	35.7	32.3	90.7	8.8	12.4	11.5	86.3
	2008-2012年	18.6	28.3	27.9	77.1	6.6	10.1	9.4	70.7
岐阜県 高山市(21203)									
	1983-1987年	19.4	46.9	43.4	142.7	11.2	24.2	20.8	142.6
	1988-1992年	18.4	42.5	36.2	163.8	11.8	24.5	18.3	158.8
	1993-1997年	15.0	34.8	30.1	128.6	8.2	17.1	12.3	128.1
	1998-2002年	18.4	43.6	37.3	109.9	10.8	21.9	15.3	139.1
	2003-2007年	22.8	53.4	45.9	133.7	9.4	19.3	14.6	129.8
	2008-2012年	22.2	52.5	43.3	140.6	7.2	15.8	12.0	107.9
岐阜県 多治見市(21204)									
	1983-1987年	11.6	29.3	32.6	95.8	10.2	22.5	21.7	147.6
	1988-1992年	11.0	24.8	25.4	103.2	7.4	15.4	14.0	115.1
	1993-1997年	12.4	26.0	24.7	100.9	7.4	14.1	12.1	118.1
	1998-2002年	17.0	35.1	32.9	90.7	7.2	13.8	11.9	96.3
	2003-2007年	16.8	34.6	31.5	87.6	7.4	14.0	12.7	98.7
	2008-2012年	14.2	30.5	30.3	82.8	8.6	15.9	13.3	110.5
岐阜県 関市(21205)									
	1983-1987年	12.6	35.8	35.9	112.0	5.8	15.9	15.1	99.7
	1988-1992年	8.2	22.5	23.2	91.6	7.8	18.8	15.5	131.5
	1993-1997年	8.4	22.4	21.7	86.4	7.8	17.5	13.4	139.6
	1998-2002年	14.4	36.8	33.6	95.2	6.6	15.4	12.2	104.3
	2003-2007年	13.2	34.0	32.1	86.5	7.6	17.0	13.1	118.1
	2008-2012年	13.8	35.2	31.9	95.8	5.6	13.7	10.8	95.4
岐阜県 中津川市(21206)									
	1983-1987年	11.6	33.0	32.7	100.4	8.4	20.8	18.1	121.4
	1988-1992年	10.2	28.1	26.1	108.2	7.4	18.1	13.1	117.1
	1993-1997年	13.0	34.1	29.6	125.2	8.0	18.6	13.0	136.9
	1998-2002年	17.4	46.0	41.1	116.3	8.8	20.5	14.8	129.8
	2003-2007年	13.8	38.3	35.5	96.2	6.6	16.2	12.9	109.1
	2008-2012年	13.4	38.0	33.6	101.8	6.4	16.1	11.5	109.6

#:　死亡率、年齢調整死亡率、標準化死亡比はベイズ推定値

第7表　市区町村・性別の自殺の推移：自殺死亡数、死亡率、年齢調整死亡率、標準化死亡比

（2013年3月31日現在の市区町村 ; 10歳以上）

		男				女			
		自殺死亡数	死亡率#	年齢調整死亡率#	標準化死亡比#	自殺死亡数	死亡率#	年齢調整死亡率#	標準化死亡比#
		1年当り	10万対	10万対	×100	1年当り	10万対	10万対	×100
岐阜県 美濃市(21207)									
	1983-1987年	2.2	23.9	27.6	75.6	2.8	20.0	16.9	118.0
	1988-1992年	2.4	22.6	23.5	89.6	1.8	14.7	12.2	98.7
	1993-1997年	2.6	24.3	23.7	91.3	2.2	15.6	11.9	117.4
	1998-2002年	4.4	39.9	35.4	101.0	1.4	13.6	11.2	90.0
	2003-2007年	4.2	40.1	36.0	99.7	1.4	13.7	12.1	94.0
	2008-2012年	4.0	38.6	35.2	102.4	1.8	15.3	13.8	105.0
岐阜県 瑞浪市(21208)									
	1983-1987年	6.8	39.2	37.4	120.2	4.6	22.7	19.0	135.6
	1988-1992年	6.0	31.8	29.1	126.1	4.8	21.8	15.6	145.2
	1993-1997年	4.0	23.5	23.3	90.5	4.0	17.6	13.5	135.2
	1998-2002年	7.2	39.7	36.0	102.6	4.0	18.2	13.6	119.2
	2003-2007年	8.4	44.9	38.4	114.6	2.4	13.2	11.2	91.4
	2008-2012年	6.6	37.7	35.0	102.8	2.4	13.5	11.9	93.4
岐阜県 羽島市(21209)									
	1983-1987年	6.4	26.8	29.5	87.6	3.8	14.8	15.3	98.8
	1988-1992年	4.8	19.6	21.5	81.7	3.8	13.8	12.8	102.4
	1993-1997年	4.8	19.4	20.3	75.2	4.0	13.4	11.5	110.8
	1998-2002年	11.0	39.2	36.3	100.6	4.8	15.8	12.9	108.7
	2003-2007年	10.0	35.7	35.0	90.6	3.8	13.2	11.5	93.0
	2008-2012年	11.0	37.7	35.4	102.7	3.6	12.8	11.5	90.0
岐阜県 恵那市(21210)									
	1983-1987年	9.0	35.6	33.8	106.8	7.8	25.8	21.0	147.2
	1988-1992年	8.2	31.4	29.0	119.5	4.8	17.0	12.9	110.1
	1993-1997年	9.6	35.7	30.8	129.9	4.6	15.8	11.6	116.8
	1998-2002年	14.0	52.7	43.1	131.1	6.6	21.6	14.2	135.8
	2003-2007年	12.6	49.8	41.9	123.3	5.0	17.4	14.1	116.8
	2008-2012年	8.0	35.0	31.6	93.7	4.8	17.0	14.4	115.5
岐阜県 美濃加茂市(21211)									
	1983-1987年	5.0	29.3	31.0	94.1	3.8	19.3	17.7	119.9
	1988-1992年	3.2	19.2	20.9	79.6	3.6	17.3	14.5	120.2
	1993-1997年	4.2	22.6	22.6	87.4	3.0	14.0	10.6	111.5
	1998-2002年	6.6	33.6	33.5	88.2	3.0	14.4	12.4	97.9
	2003-2007年	6.0	30.5	30.2	78.9	2.0	11.2	10.0	79.7
	2008-2012年	8.4	37.7	35.0	103.0	2.0	11.3	10.7	79.7
岐阜県 土岐市(21212)									
	1983-1987年	8.8	32.3	34.4	102.0	7.4	23.0	20.3	143.4
	1988-1992年	7.4	26.4	24.5	105.1	7.6	22.9	17.0	155.1
	1993-1997年	8.2	28.8	26.7	107.4	7.2	21.0	14.6	159.8
	1998-2002年	13.8	48.3	40.5	121.3	6.0	18.7	14.2	122.1
	2003-2007年	11.4	42.1	37.8	105.4	6.8	20.4	13.4	138.0
	2008-2012年	7.6	31.2	29.4	84.1	4.8	15.9	11.1	109.0

#:　死亡率、年齢調整死亡率、標準化死亡比はベイズ推定値

第7表　市区町村・性別の自殺の推移：自殺死亡数、死亡率、年齢調整死亡率、標準化死亡比

（2013年3月31日現在の市区町村 ; 10歳以上）

		男				女			
		自殺死亡数 1年当り	死亡率# 10万対	年齢調整死亡率# 10万対	標準化死亡比# ×100	自殺死亡数 1年当り	死亡率# 10万対	年齢調整死亡率# 10万対	標準化死亡比# ×100
岐阜県 各務原市(21213)									
	1983-1987年	13.2	24.9	28.3	83.2	7.6	13.7	15.2	97.5
	1988-1992年	9.0	16.2	18.1	69.3	6.4	11.0	11.3	87.2
	1993-1997年	10.8	18.6	19.2	72.4	8.6	13.4	12.0	114.3
	1998-2002年	21.4	35.2	33.4	90.2	10.2	15.7	13.2	108.9
	2003-2007年	24.2	39.0	34.4	98.6	8.6	13.5	11.3	94.7
	2008-2012年	23.2	36.9	35.0	100.5	7.8	12.4	11.8	87.2
岐阜県 可児市(21214)									
	1983-1987年	7.8	27.3	30.0	91.1	4.2	14.2	15.5	99.4
	1988-1992年	9.2	26.1	26.8	111.1	4.8	13.6	13.2	106.8
	1993-1997年	6.2	17.9	19.3	71.2	4.4	11.5	10.2	100.0
	1998-2002年	10.8	28.7	28.7	74.9	3.8	10.5	9.9	75.3
	2003-2007年	13.2	33.1	32.1	83.9	7.2	16.3	13.8	114.7
	2008-2012年	12.6	31.7	32.6	86.2	4.8	12.1	10.8	85.5
岐阜県 山県市(21215)									
	1983-1987年	2.6	24.1	27.8	77.3	2.8	18.7	16.8	114.0
	1988-1992年	2.8	22.4	22.6	90.4	1.6	12.4	11.4	88.6
	1993-1997年	4.6	31.2	27.2	116.8	1.8	12.4	10.3	98.9
	1998-2002年	5.6	40.5	35.5	102.9	3.0	18.0	12.8	118.7
	2003-2007年	5.6	41.4	37.2	103.3	1.8	13.6	11.6	94.2
	2008-2012年	4.2	34.3	32.9	92.0	1.6	13.2	11.4	91.4
岐阜県 瑞穂市(21216)									
	1983-1987年	4.0	27.5	31.3	92.5	1.8	13.3	14.4	92.0
	1988-1992年	3.2	19.9	22.4	87.4	2.6	14.8	13.9	113.0
	1993-1997年	1.6	13.2	17.0	55.7	3.0	14.7	12.8	123.7
	1998-2002年	6.0	32.1	32.3	86.7	4.2	18.6	15.7	129.0
	2003-2007年	8.6	40.7	39.0	106.4	3.4	15.4	13.1	109.2
	2008-2012年	4.8	26.2	28.1	73.4	2.0	11.4	10.8	81.5
岐阜県 飛騨市(21217)									
	1983-1987年	7.0	43.0	37.9	126.2	3.2	18.6	15.8	107.1
	1988-1992年	7.6	44.6	34.0	162.6	3.0	17.6	13.3	110.1
	1993-1997年	5.4	35.1	27.8	124.5	3.2	17.7	12.5	126.5
	1998-2002年	5.4	40.0	35.4	98.6	3.6	20.4	14.2	125.7
	2003-2007年	5.6	42.8	37.1	105.4	1.6	13.2	12.2	88.4
	2008-2012年	7.4	51.8	40.2	136.3	3.0	18.1	14.0	122.0
岐阜県 本巣市(21218)									
	1983-1987年	4.2	32.3	33.1	101.3	2.8	18.4	16.7	114.9
	1988-1992年	2.4	19.5	21.6	80.8	1.8	13.0	12.0	93.0
	1993-1997年	5.4	33.6	29.9	126.3	3.0	16.5	12.8	129.3
	1998-2002年	4.4	32.8	32.5	85.1	3.2	17.9	13.9	118.6
	2003-2007年	4.6	33.5	32.7	85.3	3.2	17.4	13.3	119.0
	2008-2012年	4.2	31.3	30.3	85.9	1.6	12.3	10.2	86.0

#:　死亡率、年齢調整死亡率、標準化死亡比はベイズ推定値

第7表　市区町村・性別の自殺の推移：自殺死亡数、死亡率、年齢調整死亡率、標準化死亡比

（2013年3月31日現在の市区町村 ; 10歳以上）

		男				女			
		自殺死亡数 1年当り	死亡率# 10万対	年齢調整死亡率# 10万対	標準化死亡比# ×100	自殺死亡数 1年当り	死亡率# 10万対	年齢調整死亡率# 10万対	標準化死亡比# ×100
岐阜県 郡上市(21219)									
	1983-1987年	7.6	34.3	32.5	99.9	4.8	19.3	16.6	108.4
	1988-1992年	5.2	24.2	22.8	90.4	3.4	14.5	12.1	91.7
	1993-1997年	5.6	25.8	23.7	92.8	3.2	13.4	11.0	97.5
	1998-2002年	10.2	45.4	40.0	112.4	2.0	11.0	9.6	70.9
	2003-2007年	8.2	39.5	36.4	97.4	4.0	16.6	13.1	110.3
	2008-2012年	8.2	40.5	35.2	106.6	4.2	17.3	13.6	116.8
岐阜県 下呂市(21220)									
	1983-1987年	9.2	47.6	41.2	137.0	4.6	21.1	17.4	119.5
	1988-1992年	6.6	34.2	28.1	125.2	5.2	22.6	15.6	139.0
	1993-1997年	6.8	35.3	28.7	124.7	5.2	21.6	13.8	152.7
	1998-2002年	6.4	38.1	33.2	93.8	5.2	22.4	15.7	137.7
	2003-2007年	8.4	48.1	36.9	117.4	4.6	20.3	14.8	133.9
	2008-2012年	11.6	60.4	43.4	158.0	2.4	14.1	13.5	95.7
岐阜県 海津市(21221)									
	1983-1987年	4.6	29.0	31.2	92.4	4.6	22.7	19.7	138.3
	1988-1992年	4.4	25.2	25.3	102.0	2.6	14.2	12.8	100.8
	1993-1997年	5.2	28.3	26.2	107.6	1.6	9.9	8.9	82.4
	1998-2002年	6.8	38.3	35.7	98.5	1.4	10.4	9.9	72.9
	2003-2007年	6.2	36.8	35.6	92.3	4.6	20.3	16.0	139.5
	2008-2012年	7.2	40.8	36.4	108.7	3.8	17.9	14.3	123.1
岐阜県 岐南町(21302)									
	1983-1987年	2.6	31.6	33.4	104.8	1.4	16.4	16.1	109.2
	1988-1992年	3.2	31.1	28.0	127.4	1.4	14.8	13.3	110.8
	1993-1997年	1.6	21.2	22.4	83.8	0.8	10.7	10.4	91.2
	1998-2002年	4.4	42.8	37.3	110.8	1.8	16.4	13.4	112.5
	2003-2007年	4.0	40.3	37.6	102.6	1.2	13.4	12.2	95.0
	2008-2012年	3.8	37.1	34.8	101.0	1.6	14.7	12.4	102.8
岐阜県 笠松町(21303)									
	1983-1987年	3.0	31.6	32.3	100.9	1.6	15.8	15.3	101.8
	1988-1992年	2.8	27.5	25.8	109.5	0.6	9.6	10.3	72.5
	1993-1997年	3.2	30.8	27.0	114.1	1.2	12.0	10.3	94.9
	1998-2002年	2.0	28.9	31.7	75.0	2.0	16.7	13.6	109.7
	2003-2007年	2.4	31.2	33.0	79.4	1.2	13.0	12.3	90.4
	2008-2012年	2.4	31.2	29.9	85.4	0.8	11.8	11.8	82.4
岐阜県 養老町(21341)									
	1983-1987年	3.8	29.2	31.5	93.1	2.0	14.7	14.5	93.7
	1988-1992年	2.2	18.7	20.5	77.6	2.0	13.7	12.6	97.5
	1993-1997年	2.8	21.8	22.2	84.3	2.4	14.3	11.9	113.2
	1998-2002年	2.6	24.9	28.1	65.6	1.4	11.7	10.2	80.8
	2003-2007年	4.0	31.6	32.4	80.0	2.2	14.5	12.6	100.4
	2008-2012年	5.2	37.6	35.7	100.8	2.4	15.3	13.3	105.9

#:　死亡率、年齢調整死亡率、標準化死亡比はベイズ推定値

第7表　市区町村・性別の自殺の推移：自殺死亡数、死亡率、年齢調整死亡率、標準化死亡比

（2013年3月31日現在の市区町村 ; 10歳以上）

		男				女			
		自殺死亡数	死亡率#	年齢調整死亡率#	標準化死亡比#	自殺死亡数	死亡率#	年齢調整死亡率#	標準化死亡比#
		1年当り	10万対	10万対	×100	1年当り	10万対	10万対	×100
岐阜県 垂井町(21361)									
	1983-1987年	3.6	31.5	33.1	100.9	1.8	15.3	15.3	99.5
	1988-1992年	2.0	19.4	21.8	80.6	2.2	15.8	13.6	111.0
	1993-1997年	1.8	18.9	21.0	73.5	1.6	12.3	10.7	99.0
	1998-2002年	3.8	33.6	32.8	86.1	3.4	20.5	14.7	133.8
	2003-2007年	4.6	38.2	36.5	95.9	1.6	13.4	11.4	92.9
	2008-2012年	2.6	28.2	28.6	76.7	1.0	11.7	10.2	81.5
岐阜県 関ケ原町(21362)									
	1983-1987年	2.0	37.9	35.2	117.4	0.2	12.0	13.3	80.9
	1988-1992年	0.4	19.0	21.7	80.0	0.8	15.4	13.1	105.9
	1993-1997年	0.8	23.8	23.5	91.1	0.4	11.6	9.9	92.4
	1998-2002年	1.4	37.5	35.2	95.9	0.0	11.2	10.9	77.3
	2003-2007年	1.0	34.4	34.2	86.9	0.6	14.5	12.7	99.5
	2008-2012年	0.2	28.0	30.4	76.5	1.4	18.3	15.1	124.1
岐阜県 神戸町(21381)									
	1983-1987年	2.0	27.0	30.2	89.1	1.6	16.7	16.0	108.2
	1988-1992年	1.8	22.1	23.6	92.5	1.6	15.6	13.5	112.2
	1993-1997年	0.6	15.4	19.2	62.3	1.4	13.5	11.3	109.7
	1998-2002年	3.6	39.3	35.8	100.4	1.0	13.1	11.6	90.1
	2003-2007年	2.2	30.5	32.6	77.7	1.4	14.7	12.1	101.7
	2008-2012年	2.8	34.5	33.5	93.7	1.4	14.7	12.4	102.0
岐阜県 輪之内町(21382)									
	1983-1987年	0.8	28.4	31.4	91.7	0.6	16.0	15.3	99.9
	1988-1992年	0.4	19.9	22.3	83.7	0.2	11.5	11.6	85.6
	1993-1997年	0.8	24.4	24.6	94.5	0.6	13.2	10.9	104.9
	1998-2002年	0.6	30.3	32.7	80.2	0.4	13.7	11.6	93.0
	2003-2007年	0.8	31.5	33.6	80.9	0.6	14.4	13.0	99.9
	2008-2012年	0.8	31.1	31.5	85.2	0.8	15.2	13.4	104.9
岐阜県 安八町(21383)									
	1983-1987年	1.6	28.6	32.0	93.3	0.6	13.2	14.1	89.1
	1988-1992年	0.8	18.3	21.5	79.3	0.4	10.8	11.1	82.9
	1993-1997年	2.0	27.7	25.9	106.7	0.4	10.1	9.7	85.0
	1998-2002年	1.4	30.0	32.2	79.2	0.2	10.8	10.6	76.7
	2003-2007年	1.8	32.6	32.8	83.4	0.8	13.7	12.3	95.4
	2008-2012年	1.2	28.7	30.3	79.0	0.8	13.8	13.2	95.9
岐阜県 揖斐川町(21401)									
	1983-1987年	5.0	36.8	35.0	111.4	3.2	20.3	16.8	117.4
	1988-1992年	2.8	23.3	23.1	91.8	1.2	11.0	10.3	76.1
	1993-1997年	2.2	21.1	21.3	79.9	1.6	12.2	9.8	93.5
	1998-2002年	4.2	36.5	34.3	92.6	1.2	12.1	10.4	80.0
	2003-2007年	4.2	37.4	34.9	93.1	3.2	19.7	15.3	131.8
	2008-2012年	2.4	29.5	31.3	79.5	1.4	13.6	13.2	93.4

#:　死亡率、年齢調整死亡率、標準化死亡比はベイズ推定値

第7表　市区町村・性別の自殺の推移：自殺死亡数、死亡率、年齢調整死亡率、標準化死亡比

（2013年3月31日現在の市区町村 ; 10歳以上）

		男				女			
		自殺死亡数 1年当り	死亡率# 10万対	年齢調整死亡率# 10万対	標準化死亡比# ×100	自殺死亡数 1年当り	死亡率# 10万対	年齢調整死亡率# 10万対	標準化死亡比# ×100
岐阜県 大野町(21403)									
	1983-1987年	1.6	24.5	28.8	80.2	1.6	16.8	16.0	105.9
	1988-1992年	0.8	15.7	19.7	68.2	1.6	15.5	13.2	109.4
	1993-1997年	2.0	23.5	22.9	90.7	1.0	11.3	10.0	92.8
	1998-2002年	3.8	38.7	36.1	100.3	1.0	12.5	11.0	86.7
	2003-2007年	3.8	38.1	35.5	97.6	1.6	14.6	11.6	102.2
	2008-2012年	1.8	26.5	29.3	73.7	1.4	13.8	11.6	96.7
岐阜県 池田町(21404)									
	1983-1987年	2.6	30.2	31.6	96.7	0.8	12.1	13.2	80.5
	1988-1992年	2.2	23.9	23.9	97.4	1.2	13.0	12.0	92.4
	1993-1997年	2.0	22.8	23.2	87.9	1.2	11.9	9.7	95.7
	1998-2002年	3.4	35.8	33.2	92.1	1.2	13.1	11.2	89.2
	2003-2007年	2.4	29.1	31.2	74.7	1.4	13.6	11.6	94.9
	2008-2012年	5.2	43.1	39.5	116.9	1.2	12.9	12.5	90.6
岐阜県 北方町(21421)									
	1983-1987年	2.0	32.8	33.4	106.2	1.6	19.7	17.6	124.6
	1988-1992年	0.6	17.0	20.8	74.8	0.2	9.3	10.7	75.2
	1993-1997年	1.0	20.3	22.1	81.4	1.6	16.1	12.7	128.7
	1998-2002年	2.6	37.3	36.2	98.7	0.6	12.3	11.4	86.2
	2003-2007年	3.0	40.3	37.4	103.9	1.2	14.7	12.8	103.2
	2008-2012年	3.0	37.8	35.5	103.7	0.4	11.4	11.3	81.0
岐阜県 坂祝町(21501)									
	1983-1987年	0.4	24.2	30.2	84.0	0.2	13.9	14.4	91.6
	1988-1992年	1.0	24.6	24.8	104.0	0.6	15.2	13.3	107.2
	1993-1997年	1.0	25.4	25.8	101.1	0.8	15.1	11.7	117.8
	1998-2002年	1.0	33.3	34.4	90.0	1.0	17.8	13.9	117.6
	2003-2007年	1.0	34.0	34.6	88.5	0.6	15.0	12.4	103.7
	2008-2012年	1.2	35.7	33.5	97.0	1.0	16.7	13.2	114.9
岐阜県 富加町(21502)									
	1983-1987年	0.4	27.2	30.6	88.2	0.8	19.0	16.6	115.6
	1988-1992年	0.6	24.4	24.3	98.7	0.4	14.3	12.6	101.1
	1993-1997年	0.4	23.5	23.7	90.8	0.2	11.5	10.4	93.6
	1998-2002年	0.6	34.8	34.3	90.5	0.2	13.6	12.1	92.2
	2003-2007年	1.4	44.5	38.0	111.7	0.6	15.7	13.4	107.3
	2008-2012年	0.8	36.3	34.1	97.8	0.2	13.6	12.7	94.5
岐阜県 川辺町(21503)									
	1983-1987年	1.6	33.4	33.4	104.5	0.8	16.2	15.3	100.1
	1988-1992年	2.4	35.9	29.3	137.3	0.6	13.5	12.4	94.8
	1993-1997年	1.4	27.6	25.5	103.9	0.0	8.7	9.0	73.5
	1998-2002年	1.6	36.8	35.1	94.7	0.8	15.2	12.5	100.8
	2003-2007年	2.0	40.8	37.6	102.8	0.6	13.9	12.7	95.7
	2008-2012年	1.6	36.1	34.0	97.7	0.4	13.1	12.4	91.1

#:　死亡率、年齢調整死亡率、標準化死亡比はベイズ推定値

第7表　市区町村・性別の自殺の推移：自殺死亡数、死亡率、年齢調整死亡率、標準化死亡比

（2013年3月31日現在の市区町村 ; 10歳以上）

		男				女			
		自殺死亡数	死亡率#	年齢調整死亡率#	標準化死亡比#	自殺死亡数	死亡率#	年齢調整死亡率#	標準化死亡比#
		1年当り	10万対	10万対	×100	1年当り	10万対	10万対	×100
岐阜県 七宗町(21504)									
	1983-1987年	0.2	23.6	28.7	77.1	0.2	13.7	13.9	86.7
	1988-1992年	0.4	21.9	23.2	88.5	0.6	15.8	12.8	105.1
	1993-1997年	0.2	21.6	22.8	83.2	0.8	15.8	11.8	118.4
	1998-2002年	0.8	37.7	35.7	96.1	0.8	17.7	13.7	113.7
	2003-2007年	0.6	36.5	35.0	91.7	0.4	14.8	12.9	101.0
	2008-2012年	0.8	37.6	34.3	100.5	0.4	14.8	13.4	101.9
岐阜県 八百津町(21505)									
	1983-1987年	2.4	34.4	33.6	103.7	1.6	18.8	16.2	109.3
	1988-1992年	1.6	24.9	24.6	96.4	1.4	16.8	13.1	108.2
	1993-1997年	1.6	26.0	24.0	96.3	1.0	13.4	11.6	101.2
	1998-2002年	2.6	40.9	36.5	103.1	1.6	18.2	13.6	116.0
	2003-2007年	2.4	40.8	37.5	101.5	0.4	12.1	11.8	83.6
	2008-2012年	1.8	35.7	34.6	95.6	1.2	15.9	13.6	108.7
岐阜県 白川町(21506)									
	1983-1987年	3.2	44.3	37.3	127.5	2.4	25.5	18.6	139.3
	1988-1992年	1.8	29.1	25.8	108.5	2.0	22.3	15.1	134.9
	1993-1997年	2.6	36.6	28.4	130.3	2.2	21.6	13.4	151.5
	1998-2002年	2.2	41.4	37.9	103.4	1.4	18.2	13.2	114.6
	2003-2007年	3.6	56.4	42.8	137.4	1.4	17.8	13.7	118.6
	2008-2012年	2.8	46.5	38.0	122.1	1.2	16.7	13.1	113.4
岐阜県 東白川村(21507)									
	1983-1987年	0.6	33.2	32.6	101.4	0.2	15.2	14.7	94.5
	1988-1992年	1.0	32.4	27.1	122.0	1.0	21.4	15.0	134.0
	1993-1997年	0.8	31.2	26.4	114.3	0.2	12.6	10.9	98.3
	1998-2002年	0.2	35.3	34.4	90.7	0.6	17.6	13.7	113.7
	2003-2007年	1.6	55.0	40.5	134.9	0.2	14.5	12.6	99.4
	2008-2012年	1.2	44.9	37.3	118.6	0.8	17.6	13.5	119.9
岐阜県 御嵩町(21521)									
	1983-1987年	2.2	30.7	32.3	97.4	2.0	20.3	17.5	123.1
	1988-1992年	2.0	25.0	24.7	100.9	1.8	17.7	14.3	120.3
	1993-1997年	1.6	22.4	22.8	86.7	2.0	16.9	12.4	130.7
	1998-2002年	2.8	35.5	33.7	92.0	1.4	15.2	13.0	102.0
	2003-2007年	4.2	45.3	38.3	113.9	1.8	16.6	13.4	114.1
	2008-2012年	2.4	33.1	31.8	89.5	1.2	14.3	13.2	98.5
岐阜県 白川村(21604)									
	1983-1987年	1.2	44.1	37.2	131.3	0.8	22.1	17.6	129.2
	1988-1992年	0.0	21.8	23.4	89.8	0.4	16.9	13.4	113.2
	1993-1997年	0.2	25.8	24.7	97.7	0.6	16.7	12.3	125.0
	1998-2002年	0.8	43.6	37.1	109.9	0.4	16.9	13.3	110.8
	2003-2007年	0.4	40.0	36.2	100.2	0.4	16.3	13.3	111.0
	2008-2012年	0.8	42.3	36.2	112.9	0.2	14.9	13.7	102.8

#:　死亡率、年齢調整死亡率、標準化死亡比はベイズ推定値

第7表　市区町村・性別の自殺の推移：自殺死亡数、死亡率、年齢調整死亡率、標準化死亡比

（2013年3月31日現在の市区町村 ; 10歳以上）

		男				女			
		自殺死亡数 1年当り	死亡率# 10万対	年齢調整死亡率# 10万対	標準化死亡比# ×100	自殺死亡数 1年当り	死亡率# 10万対	年齢調整死亡率# 10万対	標準化死亡比# ×100
静岡県 静岡市(22100)									
	1983-1987年	80.8	26.5	27.7	84.5	38.0	11.8	11.8	77.0
	1988-1992年	68.2	21.5	21.5	87.5	39.4	11.8	10.9	85.0
	1993-1997年	80.6	25.0	23.5	94.7	34.4	10.2	8.9	81.7
	1998-2002年	113.2	35.5	31.6	90.0	38.0	11.4	9.5	75.7
	2003-2007年	111.4	35.3	33.2	88.2	35.2	10.6	9.8	72.9
	2008-2012年	104.8	33.7	31.4	90.2	44.2	13.3	12.2	91.3
静岡県 浜松市(22130)									
	1983-1987年	71.2	23.7	25.0	75.4	42.4	13.5	13.2	86.4
	1988-1992年	57.4	18.0	18.2	73.0	34.4	10.5	9.5	73.9
	1993-1997年	63.8	19.4	18.5	73.6	34.0	10.0	8.4	79.3
	1998-2002年	95.0	28.0	26.1	72.1	37.2	10.7	9.8	72.0
	2003-2007年	101.6	29.5	27.4	74.4	38.6	11.0	9.9	76.1
	2008-2012年	104.0	30.3	29.0	81.4	44.8	12.7	11.6	87.8
静岡県 沼津市(22203)									
	1983-1987年	21.8	24.3	25.9	78.7	15.0	16.0	15.8	103.8
	1988-1992年	19.2	20.7	21.1	84.6	9.6	10.3	10.0	75.1
	1993-1997年	21.4	22.8	21.4	86.4	10.2	10.7	9.6	85.9
	1998-2002年	36.0	38.5	34.6	97.7	11.4	12.2	10.0	81.7
	2003-2007年	34.6	37.9	34.6	94.1	15.4	16.0	13.2	109.3
	2008-2012年	42.6	46.6	42.6	124.1	13.4	14.4	12.2	98.6
静岡県 熱海市(22205)									
	1983-1987年	8.0	38.0	34.6	113.7	6.0	22.1	18.8	127.8
	1988-1992年	7.0	33.2	28.2	122.9	4.8	18.3	15.5	114.1
	1993-1997年	5.8	29.6	26.2	104.4	3.8	15.1	11.7	107.0
	1998-2002年	10.6	53.9	41.6	128.0	7.4	26.6	17.8	158.2
	2003-2007年	7.4	42.4	39.1	102.0	3.2	14.8	12.9	96.8
	2008-2012年	7.8	43.3	37.7	112.9	4.4	18.0	15.0	119.1
静岡県 三島市(22206)									
	1983-1987年	12.0	29.0	30.3	94.5	3.4	9.3	10.8	64.7
	1988-1992年	11.4	25.2	25.4	104.0	5.0	11.2	10.8	84.2
	1993-1997年	9.8	21.7	21.7	83.2	4.6	9.9	9.5	82.9
	1998-2002年	16.2	34.3	32.0	87.9	5.6	11.8	11.0	81.6
	2003-2007年	19.6	39.9	35.8	100.5	7.6	14.7	12.7	102.6
	2008-2012年	15.6	32.5	29.8	87.7	6.0	12.4	11.7	86.3
静岡県 富士宮市(22207)									
	1983-1987年	15.8	31.4	32.0	101.3	8.0	15.1	14.8	99.1
	1988-1992年	12.8	23.7	23.8	98.0	4.8	9.3	9.4	69.2
	1993-1997年	15.2	26.9	25.7	103.4	6.2	10.9	9.6	89.1
	1998-2002年	22.6	39.5	36.2	101.3	9.6	15.9	13.6	107.6
	2003-2007年	26.0	44.7	39.9	111.8	9.6	15.7	14.0	108.9
	2008-2012年	28.0	47.0	41.8	126.0	6.2	11.3	9.2	78.4

#:　死亡率、年齢調整死亡率、標準化死亡比はベイズ推定値

第7表　市区町村・性別の自殺の推移：自殺死亡数、死亡率、年齢調整死亡率、標準化死亡比

（2013年3月31日現在の市区町村 ; 10歳以上）

		男				女			
		自殺死亡数 1年当り	死亡率# 10万対	年齢調整死亡率# 10万対	標準化死亡比# ×100	自殺死亡数 1年当り	死亡率# 10万対	年齢調整死亡率# 10万対	標準化死亡比# ×100
静岡県 伊東市(22208)									
	1983-1987年	11.2	38.0	35.8	116.0	4.2	13.4	13.1	84.1
	1988-1992年	9.4	30.3	27.7	116.1	5.4	15.4	13.3	102.8
	1993-1997年	10.8	33.8	28.4	120.8	4.6	13.0	11.0	97.6
	1998-2002年	15.6	49.2	40.5	118.7	6.8	18.2	14.6	113.8
	2003-2007年	15.2	48.3	42.6	116.9	5.2	14.7	13.2	97.2
	2008-2012年	14.6	45.8	39.0	120.5	6.8	17.7	14.2	118.4
静岡県 島田市(22209)									
	1983-1987年	9.0	22.5	24.7	70.6	8.0	17.2	16.1	105.4
	1988-1992年	10.2	23.5	23.4	92.8	8.6	17.7	14.0	119.6
	1993-1997年	10.0	23.0	22.2	85.9	6.6	13.7	10.2	105.8
	1998-2002年	14.8	33.8	31.5	85.7	4.6	10.8	9.1	72.2
	2003-2007年	17.6	39.5	36.3	98.5	5.4	12.1	10.7	83.5
	2008-2012年	14.0	32.7	30.6	87.6	4.8	11.5	10.0	79.2
静岡県 富士市(22210)									
	1983-1987年	34.4	35.2	36.9	114.3	11.8	12.2	12.9	82.9
	1988-1992年	22.6	22.1	22.5	91.7	10.4	10.2	9.8	76.8
	1993-1997年	24.6	23.2	22.2	89.1	11.6	10.8	9.2	89.4
	1998-2002年	43.2	39.4	36.1	101.2	12.0	11.1	9.5	77.0
	2003-2007年	43.4	39.3	36.4	98.9	14.4	12.9	11.1	90.6
	2008-2012年	48.6	43.3	39.2	116.7	15.6	13.7	12.0	95.9
静岡県 磐田市(22211)									
	1983-1987年	16.2	26.2	28.8	85.1	8.8	13.9	13.8	89.8
	1988-1992年	10.8	16.7	17.8	69.8	8.2	12.2	11.3	88.5
	1993-1997年	13.2	19.3	19.3	74.6	7.8	11.1	9.4	90.4
	1998-2002年	20.4	28.9	27.6	74.5	8.4	12.0	11.3	81.5
	2003-2007年	21.2	29.4	29.8	74.0	8.4	11.9	10.8	82.5
	2008-2012年	24.4	33.7	32.4	90.5	7.4	10.9	9.9	75.9
静岡県 焼津市(22212)									
	1983-1987年	12.4	24.0	26.6	77.5	5.4	10.3	11.0	68.7
	1988-1992年	11.2	20.2	21.0	82.9	5.8	10.1	10.2	74.4
	1993-1997年	10.0	17.8	18.6	68.2	6.2	10.2	8.9	82.8
	1998-2002年	23.8	39.0	34.6	98.8	7.2	11.7	10.8	79.6
	2003-2007年	23.8	38.6	35.3	96.8	5.2	9.1	8.5	64.0
	2008-2012年	23.2	37.4	35.4	100.6	6.2	10.5	10.2	73.2
静岡県 掛川市(22213)									
	1983-1987年	15.6	37.0	36.1	113.7	8.6	19.2	16.4	114.7
	1988-1992年	9.4	21.6	22.2	86.3	7.4	15.8	12.8	106.8
	1993-1997年	13.0	27.2	25.3	103.5	4.4	9.7	8.7	77.4
	1998-2002年	13.6	28.7	27.7	74.6	6.6	13.4	10.9	90.3
	2003-2007年	14.0	28.7	27.5	72.3	6.6	13.1	11.0	91.4
	2008-2012年	14.8	30.5	30.0	81.6	6.6	13.2	12.3	91.9

#:　死亡率、年齢調整死亡率、標準化死亡比はベイズ推定値

第7表　市区町村・性別の自殺の推移：自殺死亡数、死亡率、年齢調整死亡率、標準化死亡比

（2013年3月31日現在の市区町村 ; 10歳以上）

		男				女			
		自殺死亡数 1年当り	死亡率# 10万対	年齢調整死亡率# 10万対	標準化死亡比# ×100	自殺死亡数 1年当り	死亡率# 10万対	年齢調整死亡率# 10万対	標準化死亡比# ×100
静岡県 藤枝市(22214)									
	1983-1987年	14.6	28.7	30.1	92.0	6.2	12.0	12.5	79.2
	1988-1992年	9.0	16.9	18.1	69.8	5.2	9.4	9.5	70.1
	1993-1997年	16.0	26.8	25.0	101.6	6.4	10.5	9.5	86.1
	1998-2002年	19.6	32.6	30.6	83.0	7.6	12.2	10.5	83.2
	2003-2007年	20.8	34.2	31.6	85.4	8.4	13.1	11.7	90.9
	2008-2012年	17.6	29.5	27.6	79.4	8.8	13.6	12.3	94.4
静岡県 御殿場市(22215)									
	1983-1987年	7.4	25.9	29.8	84.4	3.8	13.4	14.0	90.4
	1988-1992年	5.8	17.8	20.1	76.8	3.0	10.2	10.6	78.3
	1993-1997年	8.0	22.5	22.8	89.3	4.6	13.2	11.4	108.5
	1998-2002年	14.6	39.1	36.6	103.5	4.4	13.1	10.9	90.5
	2003-2007年	17.4	44.5	41.7	114.5	5.0	13.9	11.4	97.6
	2008-2012年	13.0	33.2	33.1	90.6	6.2	15.7	13.7	109.7
静岡県 袋井市(22216)									
	1983-1987年	8.4	32.3	33.4	102.1	4.2	15.6	14.8	97.3
	1988-1992年	7.4	25.2	24.9	102.8	3.4	12.0	11.1	86.1
	1993-1997年	5.4	18.4	20.0	72.6	3.2	10.5	9.7	86.2
	1998-2002年	7.8	25.3	27.1	67.4	6.0	16.8	13.1	114.0
	2003-2007年	11.2	32.2	30.9	82.4	2.4	9.0	9.1	64.5
	2008-2012年	12.2	33.8	31.7	91.6	3.4	11.1	10.3	77.9
静岡県 下田市(22219)									
	1983-1987年	4.6	34.8	34.2	105.5	2.8	18.3	16.3	107.8
	1988-1992年	4.4	31.0	27.6	117.3	1.8	13.3	11.5	88.7
	1993-1997年	3.2	25.8	23.7	93.3	2.2	14.4	11.4	106.0
	1998-2002年	5.0	40.4	35.9	98.4	1.8	14.2	11.1	90.4
	2003-2007年	7.2	54.3	42.6	130.5	3.0	18.6	14.6	122.8
	2008-2012年	7.2	52.5	41.3	136.5	2.8	17.9	14.1	120.4
静岡県 裾野市(22220)									
	1983-1987年	5.0	27.5	31.0	91.6	1.6	11.1	12.8	78.3
	1988-1992年	4.4	21.7	23.5	92.8	1.2	8.5	9.9	69.6
	1993-1997年	5.8	26.1	25.4	102.9	2.0	10.4	9.7	90.0
	1998-2002年	6.0	28.6	29.5	75.6	3.0	13.9	12.1	97.6
	2003-2007年	7.6	33.2	33.4	84.4	2.2	11.5	10.9	82.4
	2008-2012年	7.6	32.8	31.3	88.8	3.0	13.6	11.9	95.4
静岡県 湖西市(22221)									
	1983-1987年	3.8	18.1	23.1	62.0	3.4	14.4	14.4	93.8
	1988-1992年	4.0	17.0	19.4	72.6	2.6	11.3	10.6	83.2
	1993-1997年	4.6	19.2	20.5	75.3	2.0	9.2	8.9	76.6
	1998-2002年	7.8	31.3	30.7	81.7	1.8	9.6	9.5	67.2
	2003-2007年	8.0	31.8	31.1	80.6	1.2	8.2	8.8	58.9
	2008-2012年	8.0	32.0	31.2	86.4	3.0	12.9	11.3	89.7

#:　死亡率、年齢調整死亡率、標準化死亡比はベイズ推定値

第7表　市区町村・性別の自殺の推移：自殺死亡数、死亡率、年齢調整死亡率、標準化死亡比

（2013年3月31日現在の市区町村 ; 10歳以上）

	男				女			
	自殺死亡数 1年当り	死亡率# 10万対	年齢調整死亡率# 10万対	標準化死亡比# ×100	自殺死亡数 1年当り	死亡率# 10万対	年齢調整死亡率# 10万対	標準化死亡比# ×100
静岡県 伊豆市(22222)								
1983-1987年	6.4	36.8	34.6	110.7	3.0	16.4	14.8	96.4
1988-1992年	4.4	25.7	24.3	98.6	1.8	11.3	10.8	76.2
1993-1997年	4.2	25.1	23.5	91.9	1.4	9.4	8.6	72.7
1998-2002年	6.0	36.9	33.8	91.3	3.0	15.7	12.8	99.5
2003-2007年	7.8	46.3	38.9	112.6	2.2	13.3	12.3	89.8
2008-2012年	7.4	44.5	36.9	116.5	2.6	15.0	13.2	101.4
静岡県 御前崎市(22223)								
1983-1987年	4.0	28.5	30.5	89.8	2.0	15.0	14.2	91.7
1988-1992年	2.8	20.5	21.7	83.2	2.8	17.3	13.5	114.0
1993-1997年	3.8	25.1	24.4	95.9	2.2	13.7	10.5	105.5
1998-2002年	7.2	43.5	38.6	111.4	2.6	16.0	13.9	105.3
2003-2007年	6.8	42.7	39.2	106.9	2.4	15.1	13.2	103.6
2008-2012年	5.0	34.0	31.8	91.3	1.4	12.1	11.6	84.5
静岡県 菊川市(22224)								
1983-1987年	5.4	32.0	32.8	98.0	3.6	19.0	16.4	113.2
1988-1992年	5.6	28.7	26.3	113.0	3.4	16.7	13.5	112.3
1993-1997年	3.2	19.1	20.2	73.6	3.6	16.0	12.4	123.5
1998-2002年	5.2	29.4	30.2	76.0	3.0	14.8	11.5	99.0
2003-2007年	6.8	35.3	34.9	88.2	2.0	11.8	10.8	82.5
2008-2012年	6.8	34.7	33.9	93.0	1.8	11.6	10.1	80.8
静岡県 伊豆の国市(22225)								
1983-1987年	5.8	30.6	32.0	97.3	2.8	14.2	14.2	92.0
1988-1992年	5.2	25.0	24.6	100.3	2.8	13.0	12.3	93.4
1993-1997年	6.2	28.2	25.6	104.9	2.2	10.4	9.4	84.0
1998-2002年	10.4	46.0	39.2	114.6	3.0	13.5	11.9	90.0
2003-2007年	7.4	35.7	32.6	88.5	2.2	11.3	10.3	78.5
2008-2012年	10.2	44.9	37.9	119.4	2.0	11.1	10.7	77.2
静岡県 牧之原市(22226)								
1983-1987年	7.4	34.4	33.6	104.7	3.4	15.4	13.8	90.9
1988-1992年	7.2	31.2	27.8	120.6	3.0	13.5	10.9	89.4
1993-1997年	6.2	27.6	25.6	103.6	2.0	9.9	8.9	77.2
1998-2002年	8.8	39.4	36.5	101.2	2.0	10.8	9.9	73.0
2003-2007年	10.8	47.3	42.2	117.9	2.6	12.6	11.0	86.6
2008-2012年	9.6	42.4	39.6	112.8	3.4	14.8	11.8	102.0
静岡県 東伊豆町(22301)								
1983-1987年	3.0	37.5	36.1	114.8	0.6	12.0	13.1	79.4
1988-1992年	1.6	23.5	23.7	93.3	0.6	11.1	11.0	79.8
1993-1997年	1.2	21.6	23.2	80.9	1.0	12.6	10.9	97.0
1998-2002年	3.8	47.0	38.9	114.8	1.8	18.1	14.2	115.6
2003-2007年	4.4	53.9	41.9	130.0	2.0	18.7	14.2	124.3
2008-2012年	3.6	45.7	37.1	120.0	2.4	19.9	15.8	134.1

#:　死亡率、年齢調整死亡率、標準化死亡比はベイズ推定値

第7表　市区町村・性別の自殺の推移：自殺死亡数、死亡率、年齢調整死亡率、標準化死亡比

（2013年3月31日現在の市区町村 ; 10歳以上）

		男				女			
		自殺死亡数 1年当り	死亡率# 10万対	年齢調整死亡率# 10万対	標準化死亡比# ×100	自殺死亡数 1年当り	死亡率# 10万対	年齢調整死亡率# 10万対	標準化死亡比# ×100
静岡県 河津町(22302)									
	1983-1987年	2.0	39.3	35.5	116.7	1.4	21.0	17.3	121.1
	1988-1992年	1.6	30.4	26.2	114.7	0.6	14.0	12.1	94.6
	1993-1997年	1.6	31.1	26.7	112.5	0.4	11.6	10.3	90.3
	1998-2002年	1.6	40.0	35.7	99.5	1.0	17.1	12.9	109.4
	2003-2007年	2.6	51.4	40.4	125.0	1.2	17.8	13.4	118.7
	2008-2012年	1.2	36.2	32.4	96.6	0.6	14.6	13.1	100.3
静岡県 南伊豆町(22304)									
	1983-1987年	2.2	37.8	34.9	111.8	0.8	15.6	14.5	90.5
	1988-1992年	2.2	33.1	27.3	121.4	1.0	15.8	12.6	99.9
	1993-1997年	2.0	32.4	26.6	115.1	2.2	22.0	15.1	152.3
	1998-2002年	3.6	54.5	41.3	130.7	1.0	16.3	13.1	102.9
	2003-2007年	2.2	43.9	37.3	106.1	0.6	13.9	12.4	94.1
	2008-2012年	1.8	38.8	34.2	102.4	0.4	13.3	11.9	91.0
静岡県 松崎町(22305)									
	1983-1987年	1.6	34.7	33.0	104.6	0.4	13.4	13.6	83.1
	1988-1992年	0.8	23.0	23.6	90.4	0.2	11.0	11.0	77.4
	1993-1997年	1.4	29.7	26.7	107.8	0.4	11.6	10.1	89.4
	1998-2002年	1.6	40.4	36.4	100.4	0.2	12.4	11.2	82.5
	2003-2007年	1.6	41.8	35.0	102.4	1.2	17.8	14.4	118.4
	2008-2012年	3.0	51.3	39.3	134.0	1.2	17.4	14.5	117.8
静岡県 西伊豆町(22306)									
	1983-1987年	1.8	31.4	32.3	95.1	0.2	10.7	12.2	69.7
	1988-1992年	1.8	28.2	26.0	106.2	0.4	11.1	11.1	77.3
	1993-1997年	1.8	29.5	26.7	105.3	0.0	8.2	8.6	67.0
	1998-2002年	1.4	34.7	33.4	85.6	1.2	16.9	13.5	106.4
	2003-2007年	1.2	34.1	34.2	83.5	0.8	14.7	12.9	98.7
	2008-2012年	2.2	42.1	36.6	110.4	0.4	13.2	12.3	90.5
静岡県 函南町(22325)									
	1983-1987年	4.2	32.1	34.3	103.7	1.2	11.6	13.0	80.9
	1988-1992年	3.8	25.2	24.4	103.0	1.4	10.8	10.8	81.6
	1993-1997年	3.0	21.1	22.2	81.1	1.2	9.2	8.9	77.2
	1998-2002年	4.4	30.1	30.6	77.1	2.6	14.8	12.9	99.5
	2003-2007年	6.0	36.5	34.7	91.5	1.4	10.8	10.5	76.0
	2008-2012年	5.0	32.1	31.8	86.8	1.8	12.2	11.4	84.9
静岡県 清水町(22341)									
	1983-1987年	2.4	25.0	29.0	83.0	1.0	11.8	13.4	82.9
	1988-1992年	1.2	15.4	19.6	67.2	2.0	15.2	13.8	112.7
	1993-1997年	2.2	20.8	22.0	81.0	0.8	9.0	9.0	78.5
	1998-2002年	5.0	38.6	36.4	99.7	1.2	11.7	10.9	82.6
	2003-2007年	5.2	39.1	36.1	99.6	0.6	9.4	9.4	68.3
	2008-2012年	5.6	39.5	33.8	107.3	1.4	12.3	11.3	86.8

#:　死亡率、年齢調整死亡率、標準化死亡比はベイズ推定値

第7表　市区町村・性別の自殺の推移：自殺死亡数、死亡率、年齢調整死亡率、標準化死亡比

（2013年3月31日現在の市区町村 ; 10歳以上）

		男				女			
		自殺死亡数 1年当り	死亡率# 10万対	年齢調整死亡率# 10万対	標準化死亡比# ×100	自殺死亡数 1年当り	死亡率# 10万対	年齢調整死亡率# 10万対	標準化死亡比# ×100
静岡県 長泉町(22342)									
	1983-1987年	5.6	37.8	36.7	120.8	1.8	14.2	14.8	96.2
	1988-1992年	3.4	23.5	25.0	98.7	2.0	14.0	13.0	103.7
	1993-1997年	4.2	26.9	25.8	104.3	1.0	9.2	8.9	78.6
	1998-2002年	5.2	34.0	33.3	89.5	2.2	14.4	12.5	99.3
	2003-2007年	4.8	30.8	31.3	80.1	1.6	11.9	11.3	84.5
	2008-2012年	4.4	28.6	29.0	79.3	2.2	13.5	11.6	94.8
静岡県 小山町(22344)									
	1983-1987年	1.8	24.5	28.7	79.5	1.4	15.3	14.9	96.6
	1988-1992年	3.2	27.7	26.7	113.5	1.0	12.3	11.9	88.3
	1993-1997年	2.2	22.9	23.9	90.3	1.4	13.6	11.4	106.6
	1998-2002年	2.6	30.5	32.0	81.9	1.0	13.2	11.2	89.3
	2003-2007年	3.4	35.7	34.3	91.8	1.2	14.0	12.3	97.0
	2008-2012年	3.0	33.5	32.4	90.9	0.8	12.7	11.6	88.8
静岡県 吉田町(22424)									
	1983-1987年	3.4	33.6	34.2	106.8	2.2	18.8	16.8	116.7
	1988-1992年	3.2	27.8	26.4	112.7	1.6	14.3	12.6	101.8
	1993-1997年	2.2	22.1	22.6	85.9	1.0	10.5	10.1	86.7
	1998-2002年	6.0	46.1	39.4	118.3	1.8	14.9	12.3	100.6
	2003-2007年	4.2	35.8	34.2	90.9	1.6	13.6	12.1	95.3
	2008-2012年	5.6	41.0	37.6	110.3	0.6	10.4	9.6	73.6
静岡県 川根本町(22429)									
	1983-1987年	2.6	39.7	35.6	115.3	0.8	15.3	14.2	90.4
	1988-1992年	3.0	39.6	30.0	142.8	1.0	16.0	12.5	102.1
	1993-1997年	2.2	33.8	27.8	120.0	1.4	17.4	11.6	124.7
	1998-2002年	2.8	48.1	38.3	118.1	1.8	21.3	14.8	131.4
	2003-2007年	2.4	47.2	40.0	115.6	1.4	18.5	14.1	122.6
	2008-2012年	1.2	35.6	32.5	94.8	0.8	15.5	12.4	105.3
静岡県 森町(22461)									
	1983-1987年	1.6	23.8	27.8	74.7	1.0	13.4	13.1	81.7
	1988-1992年	3.4	32.0	28.6	122.2	1.2	13.5	11.5	90.5
	1993-1997年	1.6	21.3	23.1	81.2	1.8	15.4	12.0	115.1
	1998-2002年	2.6	32.9	32.6	85.0	1.2	13.9	11.8	91.9
	2003-2007年	2.4	31.8	34.3	80.5	1.2	13.8	12.7	94.7
	2008-2012年	1.8	29.0	31.3	78.4	1.4	14.8	12.6	101.3
愛知県 名古屋市東区(23102)									
	1983-1987年	7.4	26.1	28.4	83.2	4.8	15.0	14.7	94.8
	1988-1992年	6.6	23.2	23.1	93.3	5.0	15.5	13.4	107.9
	1993-1997年	7.2	25.6	24.3	96.7	3.4	11.4	10.9	91.3
	1998-2002年	12.2	42.1	38.0	106.9	5.2	16.3	13.1	108.2
	2003-2007年	10.4	36.0	33.5	90.0	4.4	14.0	12.9	96.5
	2008-2012年	9.4	33.6	30.6	89.2	5.4	15.9	14.1	108.9

#:　死亡率、年齢調整死亡率、標準化死亡比はベイズ推定値

第7表　市区町村・性別の自殺の推移：自殺死亡数、死亡率、年齢調整死亡率、標準化死亡比

（2013年3月31日現在の市区町村 ; 10歳以上）

	男				女			
	自殺死亡数 1年当り	死亡率# 10万対	年齢調整死亡率# 10万対	標準化死亡比# ×100	自殺死亡数 1年当り	死亡率# 10万対	年齢調整死亡率# 10万対	標準化死亡比# ×100
愛知県 名古屋市北区(23103)								
1983-1987年	21.4	29.3	30.6	93.9	12.2	15.7	15.8	103.6
1988-1992年	18.0	24.5	24.3	99.6	13.0	16.5	14.9	119.6
1993-1997年	18.6	25.4	23.6	96.2	8.2	10.8	9.6	88.1
1998-2002年	30.8	42.2	38.5	106.9	12.6	16.2	13.8	108.7
2003-2007年	29.4	40.7	36.7	101.7	9.8	13.1	12.3	90.3
2008-2012年	27.4	38.4	35.5	102.7	9.4	12.8	12.1	88.2
愛知県 名古屋市西区(23104)								
1983-1987年	18.0	29.2	31.5	93.7	9.6	15.1	14.8	97.7
1988-1992年	16.2	25.9	25.4	105.4	12.0	18.2	15.9	128.9
1993-1997年	16.0	26.1	24.0	98.8	9.0	14.0	12.7	111.3
1998-2002年	21.6	35.7	32.0	91.5	8.6	13.9	11.4	93.2
2003-2007年	22.2	36.7	33.7	92.7	10.6	16.3	13.9	112.5
2008-2012年	18.8	30.8	28.7	83.0	8.0	12.9	11.8	89.3
愛知県 名古屋市中村区(23105)								
1983-1987年	18.2	28.1	29.4	87.0	12.8	18.5	17.1	113.5
1988-1992年	18.0	27.7	26.1	108.3	8.8	13.4	11.9	91.3
1993-1997年	19.6	30.6	26.6	112.4	7.2	11.4	9.7	87.9
1998-2002年	29.8	47.5	41.2	118.4	11.2	17.6	14.1	113.3
2003-2007年	19.0	32.2	27.7	80.2	12.8	19.7	16.2	132.7
2008-2012年	22.4	37.7	34.1	100.2	10.0	16.3	14.4	110.8
愛知県 名古屋市中区(23106)								
1983-1987年	11.2	38.5	36.5	119.0	8.0	23.1	20.1	138.1
1988-1992年	5.0	19.5	20.5	78.2	3.6	12.2	11.5	85.1
1993-1997年	7.2	27.2	25.2	100.6	4.6	14.7	12.4	113.0
1998-2002年	13.4	49.4	42.2	122.5	7.0	21.4	17.1	138.2
2003-2007年	13.4	47.2	41.9	115.2	6.2	18.5	15.4	125.3
2008-2012年	12.8	45.0	40.0	117.7	7.6	21.4	16.8	144.8
愛知県 名古屋市瑞穂区(23108)								
1983-1987年	12.4	26.0	28.3	82.7	7.2	14.3	14.0	90.6
1988-1992年	10.8	22.6	22.7	91.6	6.6	13.2	12.0	93.2
1993-1997年	10.0	22.1	21.5	83.7	6.8	13.5	11.9	106.4
1998-2002年	17.0	37.8	36.4	96.1	8.2	16.4	13.2	108.8
2003-2007年	11.6	27.7	28.4	69.6	6.4	13.5	12.2	93.2
2008-2012年	14.6	33.2	31.7	88.9	4.4	10.6	9.3	73.5
愛知県 名古屋市熱田区(23109)								
1983-1987年	10.8	36.9	37.2	115.2	5.2	17.4	15.8	106.6
1988-1992年	9.0	30.0	27.9	119.0	4.2	14.2	12.9	98.2
1993-1997年	4.8	18.7	19.2	71.3	1.4	6.9	7.2	57.2
1998-2002年	9.0	33.7	32.2	85.8	3.8	13.7	12.0	91.3
2003-2007年	11.2	39.8	35.6	98.9	4.0	14.0	11.9	95.9
2008-2012年	11.0	38.3	35.4	101.7	4.6	15.2	12.9	104.4

#:　死亡率、年齢調整死亡率、標準化死亡比はベイズ推定値

第7表　市区町村・性別の自殺の推移：自殺死亡数、死亡率、年齢調整死亡率、標準化死亡比

（2013年3月31日現在の市区町村 ; 10歳以上）

	男				女			
	自殺死亡数 1年当り	死亡率# 10万対	年齢調整死亡率# 10万対	標準化死亡比# ×100	自殺死亡数 1年当り	死亡率# 10万対	年齢調整死亡率# 10万対	標準化死亡比# ×100
愛知県 名古屋市中川区(23110)								
1983-1987年	21.2	26.1	28.8	85.6	11.6	14.3	14.9	97.3
1988-1992年	16.2	19.0	20.3	79.4	10.8	12.6	12.0	94.3
1993-1997年	19.4	21.9	21.5	84.5	9.6	10.8	9.4	90.1
1998-2002年	36.0	39.6	36.2	102.2	13.6	14.7	12.5	101.3
2003-2007年	31.6	34.1	32.4	87.0	14.6	15.1	12.4	106.6
2008-2012年	33.6	35.4	34.5	96.6	12.6	13.1	12.5	92.1
愛知県 名古屋市港区(23111)								
1983-1987年	18.8	31.5	34.0	103.9	9.4	16.1	16.6	111.7
1988-1992年	12.0	19.4	20.8	82.2	8.0	13.0	12.7	100.7
1993-1997年	17.0	25.9	25.4	101.0	6.8	10.9	10.1	93.0
1998-2002年	25.0	37.8	35.2	98.2	7.4	12.0	11.0	83.9
2003-2007年	21.2	32.6	31.9	83.2	8.4	13.1	11.6	92.6
2008-2012年	26.2	39.7	36.5	107.8	7.0	11.6	10.9	81.3
愛知県 名古屋市南区(23112)								
1983-1987年	23.6	32.9	34.9	105.8	8.2	12.5	13.0	83.2
1988-1992年	17.4	24.3	24.4	99.0	9.8	14.4	13.3	103.4
1993-1997年	19.6	27.7	26.4	104.8	6.4	10.0	9.2	80.7
1998-2002年	29.6	43.4	37.9	109.6	9.2	14.3	12.8	95.5
2003-2007年	23.6	36.5	33.8	91.0	8.4	13.5	12.2	93.0
2008-2012年	21.0	33.6	31.7	89.8	8.0	13.3	11.3	91.4
愛知県 名古屋市守山区(23113)								
1983-1987年	16.2	28.9	31.2	96.5	8.0	14.1	15.7	100.8
1988-1992年	15.4	24.8	25.7	104.7	7.4	12.1	12.0	94.1
1993-1997年	14.4	22.6	22.9	88.2	8.4	12.8	11.2	107.9
1998-2002年	20.8	31.7	30.9	82.6	11.2	16.2	14.0	112.0
2003-2007年	21.8	31.8	30.4	81.5	12.0	16.5	14.1	115.7
2008-2012年	26.0	36.3	33.2	99.2	9.0	12.6	10.9	88.8
愛知県 名古屋市緑区(23114)								
1983-1987年	15.4	23.9	28.2	81.2	9.4	14.2	16.4	104.6
1988-1992年	14.4	19.4	21.8	84.2	6.6	9.2	10.1	76.5
1993-1997年	16.2	20.1	21.0	80.1	8.8	10.7	10.3	95.7
1998-2002年	22.2	26.1	26.4	69.2	12.0	13.5	12.3	97.0
2003-2007年	26.6	29.1	28.0	75.3	11.6	12.4	11.5	89.7
2008-2012年	25.8	27.2	25.9	75.2	10.8	11.2	10.4	80.3
愛知県 名古屋市名東区・千種区(23115)								
1983-1987年	29.0	23.1	26.4	77.3	14.8	11.8	12.8	82.9
1988-1992年	22.8	17.5	19.2	75.7	20.0	14.9	14.3	115.6
1993-1997年	28.6	21.9	21.9	87.0	15.0	11.3	10.6	96.5
1998-2002年	34.2	26.7	26.6	71.0	20.0	14.7	13.1	103.3
2003-2007年	36.0	27.4	26.3	70.4	17.4	12.6	11.8	89.3
2008-2012年	40.6	30.8	29.8	84.1	20.2	14.0	12.7	98.7

#:　死亡率、年齢調整死亡率、標準化死亡比はベイズ推定値

第7表　市区町村・性別の自殺の推移：自殺死亡数、死亡率、年齢調整死亡率、標準化死亡比

（2013年3月31日現在の市区町村 ; 10歳以上）

		男				女			
		自殺死亡数 1年当り	死亡率# 10万対	年齢調整死亡率# 10万対	標準化死亡比# ×100	自殺死亡数 1年当り	死亡率# 10万対	年齢調整死亡率# 10万対	標準化死亡比# ×100
愛知県 名古屋市天白区・昭和区(23116)									
	1983-1987年	22.8	23.9	27.1	80.7	13.8	14.8	15.3	99.7
	1988-1992年	17.8	17.1	19.2	74.5	13.4	13.1	12.4	98.5
	1993-1997年	18.2	16.9	17.7	68.8	12.4	11.5	10.9	97.5
	1998-2002年	30.0	26.9	26.9	73.8	14.4	13.0	12.1	91.6
	2003-2007年	32.6	28.5	28.3	75.5	19.4	16.6	14.3	117.7
	2008-2012年	33.8	30.4	29.1	83.6	16.6	14.4	12.8	100.9
愛知県 豊橋市(23201)									
	1983-1987年	29.0	22.4	24.3	73.5	18.2	13.3	13.6	88.4
	1988-1992年	27.2	19.3	20.1	80.3	16.8	11.5	11.0	84.5
	1993-1997年	32.4	21.6	21.2	83.9	14.2	9.4	8.5	77.3
	1998-2002年	47.4	30.7	29.4	80.3	18.4	11.8	10.2	81.3
	2003-2007年	59.2	37.2	34.5	94.9	18.6	11.8	10.9	83.0
	2008-2012年	49.2	30.7	29.0	83.9	21.6	13.3	12.1	94.0
愛知県 岡崎市(23202)									
	1983-1987年	26.8	22.7	25.7	75.4	20.2	16.2	16.5	110.3
	1988-1992年	26.2	19.7	21.0	84.7	15.6	11.6	11.5	90.0
	1993-1997年	31.4	22.0	22.2	88.1	18.8	12.9	11.8	111.5
	1998-2002年	45.2	30.3	29.4	80.8	20.6	13.7	12.0	97.5
	2003-2007年	50.6	32.1	30.6	83.0	16.8	11.0	10.6	79.4
	2008-2012年	47.8	29.7	28.5	81.5	21.0	13.1	12.8	93.4
愛知県 一宮市(23203)									
	1983-1987年	31.4	22.4	24.8	74.2	22.6	15.0	16.0	105.2
	1988-1992年	29.2	19.9	21.1	83.2	21.0	13.4	12.8	102.7
	1993-1997年	25.2	16.9	16.9	65.1	21.8	13.4	12.0	112.5
	1998-2002年	50.6	32.5	30.7	83.5	26.0	15.7	13.4	108.4
	2003-2007年	53.4	33.5	31.9	85.3	21.8	13.0	11.4	92.0
	2008-2012年	45.6	28.4	27.9	77.8	21.4	12.6	10.9	88.6
愛知県 瀬戸市(23204)									
	1983-1987年	14.2	27.8	31.3	92.6	11.0	19.8	19.7	132.7
	1988-1992年	12.8	23.6	24.7	99.3	9.2	16.0	14.6	118.1
	1993-1997年	13.2	23.7	23.2	91.7	7.2	12.4	10.7	101.8
	1998-2002年	16.8	30.2	29.7	78.4	11.2	18.1	14.1	122.7
	2003-2007年	20.0	35.2	31.5	89.7	8.0	13.7	12.1	95.2
	2008-2012年	17.0	30.6	29.4	83.8	8.8	14.7	13.1	102.1
愛知県 半田市(23205)									
	1983-1987年	10.8	28.3	30.6	92.6	5.6	14.1	14.5	93.3
	1988-1992年	6.4	16.3	18.3	69.1	5.6	12.9	12.2	95.8
	1993-1997年	11.4	25.1	24.4	97.6	5.2	11.3	10.5	94.5
	1998-2002年	17.0	36.0	34.5	94.4	7.6	15.3	13.0	106.3
	2003-2007年	19.0	38.3	35.3	98.6	8.0	15.4	13.4	109.0
	2008-2012年	18.8	36.3	35.0	100.0	6.4	12.7	10.8	90.3

#:　死亡率、年齢調整死亡率、標準化死亡比はベイズ推定値

第7表　市区町村・性別の自殺の推移：自殺死亡数、死亡率、年齢調整死亡率、標準化死亡比

（2013年3月31日現在の市区町村 ; 10歳以上）

		男				女			
		自殺死亡数	死亡率#	年齢調整死亡率#	標準化死亡比#	自殺死亡数	死亡率#	年齢調整死亡率#	標準化死亡比#
		1年当り	10万対	10万対	×100	1年当り	10万対	10万対	×100
愛知県 春日井市(23206)									
	1983-1987年	27.8	26.2	30.8	89.0	15.4	14.4	16.5	105.8
	1988-1992年	21.4	18.8	21.3	81.2	16.2	14.0	14.0	112.1
	1993-1997年	22.8	19.0	19.2	74.7	11.0	9.3	8.9	81.3
	1998-2002年	43.0	34.2	32.7	88.9	21.8	17.0	14.3	119.1
	2003-2007年	46.4	36.1	33.4	92.4	19.4	14.9	12.1	105.4
	2008-2012年	50.0	37.5	35.1	103.0	19.4	14.4	12.2	101.7
愛知県 豊川市(23207)									
	1983-1987年	16.8	25.5	27.6	83.9	8.8	13.0	13.6	87.7
	1988-1992年	14.8	20.9	21.8	87.1	8.8	12.1	11.5	90.0
	1993-1997年	16.8	22.8	22.4	88.2	8.0	10.7	10.0	88.5
	1998-2002年	21.8	29.4	28.1	76.2	11.2	14.4	11.8	98.4
	2003-2007年	23.4	30.6	28.7	78.0	7.8	10.5	9.2	74.2
	2008-2012年	23.6	30.7	29.3	83.8	10.2	13.0	11.8	91.3
愛知県 津島市(23208)									
	1983-1987年	4.2	20.1	25.5	66.8	2.4	10.8	12.1	74.7
	1988-1992年	3.4	15.7	18.2	66.3	2.6	10.6	10.9	78.9
	1993-1997年	5.8	22.4	22.8	85.8	2.2	8.9	8.7	74.5
	1998-2002年	7.4	29.0	29.9	75.0	4.4	14.8	12.7	99.8
	2003-2007年	10.8	38.6	36.0	98.2	4.8	15.5	12.4	107.3
	2008-2012年	7.8	29.8	29.3	81.7	2.6	10.8	9.6	76.4
愛知県 碧南市(23209)									
	1983-1987年	8.6	31.5	32.6	102.9	3.4	13.3	13.6	87.3
	1988-1992年	5.4	20.0	21.8	84.2	2.6	10.4	10.7	77.4
	1993-1997年	5.2	19.5	20.0	76.9	3.0	10.9	9.7	89.6
	1998-2002年	8.8	31.2	30.8	82.5	3.6	13.1	12.4	89.9
	2003-2007年	9.6	32.2	32.7	83.7	4.0	13.6	11.8	96.2
	2008-2012年	10.0	32.8	32.6	90.1	3.4	12.3	11.5	86.6
愛知県 刈谷市(23210)									
	1983-1987年	10.6	22.2	26.9	78.8	5.2	12.3	13.6	87.4
	1988-1992年	9.6	18.2	21.0	82.0	6.8	14.0	13.5	110.3
	1993-1997年	10.8	19.6	21.1	80.7	6.2	12.1	11.2	105.2
	1998-2002年	16.6	28.6	29.5	78.6	8.2	14.9	13.0	107.0
	2003-2007年	19.2	30.6	30.6	81.2	5.8	10.9	10.5	79.5
	2008-2012年	18.8	29.3	29.6	81.6	5.8	10.8	9.9	77.6
愛知県 豊田市(23211)									
	1983-1987年	31.4	21.1	25.9	74.9	16.8	12.7	14.6	92.6
	1988-1992年	30.8	18.5	22.3	84.3	20.8	14.0	14.3	115.1
	1993-1997年	36.2	20.8	21.7	86.2	20.2	12.8	11.9	115.1
	1998-2002年	54.6	30.4	30.4	83.3	24.6	15.0	13.2	109.8
	2003-2007年	57.4	30.7	30.2	81.2	20.0	12.1	10.7	88.4
	2008-2012年	53.2	28.1	26.8	78.4	20.4	12.1	10.1	86.6

#:　死亡率、年齢調整死亡率、標準化死亡比はベイズ推定値

第7表　市区町村・性別の自殺の推移：自殺死亡数、死亡率、年齢調整死亡率、標準化死亡比

（2013年3月31日現在の市区町村 ; 10歳以上）

		男				女			
		自殺死亡数 1年当り	死亡率# 10万対	年齢調整死亡率# 10万対	標準化死亡比# ×100	自殺死亡数 1年当り	死亡率# 10万対	年齢調整死亡率# 10万対	標準化死亡比# ×100
愛知県 安城市(23212)									
	1983-1987年	16.4	29.2	32.2	99.2	7.2	13.3	14.4	93.8
	1988-1992年	8.6	14.9	17.4	65.7	6.4	11.1	11.3	88.2
	1993-1997年	14.0	21.7	22.6	87.2	9.0	13.8	12.1	119.9
	1998-2002年	20.6	30.4	30.7	81.6	11.6	16.8	14.5	119.8
	2003-2007年	18.2	25.5	25.6	66.7	7.8	11.5	10.7	83.7
	2008-2012年	23.8	31.1	28.9	86.1	8.0	11.4	10.9	82.0
愛知県 西尾市(23213)									
	1983-1987年	13.4	21.8	24.6	71.6	13.4	19.7	17.8	123.3
	1988-1992年	13.2	20.1	21.6	83.7	11.2	16.1	13.7	113.0
	1993-1997年	16.0	23.5	23.2	91.3	9.4	13.2	10.9	106.1
	1998-2002年	23.2	33.7	32.1	88.1	8.8	12.7	11.1	86.7
	2003-2007年	24.2	34.5	33.1	88.1	10.6	14.6	12.6	102.3
	2008-2012年	22.0	31.0	29.5	84.8	10.8	14.7	12.6	103.3
愛知県 蒲郡市(23214)									
	1983-1987年	8.8	25.7	27.9	83.0	8.0	19.7	18.3	124.9
	1988-1992年	8.0	22.6	23.1	91.8	5.0	13.1	11.7	92.9
	1993-1997年	9.6	26.6	24.6	100.5	5.2	13.2	11.1	104.2
	1998-2002年	11.8	34.1	32.5	87.2	6.0	15.5	12.7	102.9
	2003-2007年	13.6	38.2	34.7	96.9	6.0	15.5	12.9	106.5
	2008-2012年	11.0	31.8	31.3	87.1	4.8	13.4	11.6	92.3
愛知県 犬山市(23215)									
	1983-1987年	8.6	30.0	32.6	98.4	4.4	15.1	15.3	101.5
	1988-1992年	7.4	24.3	24.7	100.7	5.4	16.5	14.2	120.8
	1993-1997年	5.8	19.9	21.0	76.7	4.0	12.4	10.0	101.6
	1998-2002年	10.8	34.6	32.7	88.3	4.8	14.7	12.1	99.4
	2003-2007年	10.0	32.0	31.6	81.0	5.6	16.1	12.7	111.2
	2008-2012年	10.6	33.2	32.0	90.4	4.6	13.9	13.5	96.9
愛知県 常滑市(23216)									
	1983-1987年	6.4	29.2	30.7	92.7	4.8	18.8	16.8	115.2
	1988-1992年	4.0	19.5	21.2	79.4	4.0	16.0	13.1	108.8
	1993-1997年	6.6	28.9	26.4	108.0	4.6	17.2	13.9	130.3
	1998-2002年	8.6	39.1	35.1	99.0	5.2	19.6	15.0	126.8
	2003-2007年	10.8	46.2	39.3	116.6	4.6	17.5	14.2	119.3
	2008-2012年	6.6	30.2	30.9	82.5	2.4	11.7	10.7	81.2
愛知県 江南市(23217)									
	1983-1987年	9.6	25.7	28.7	86.1	4.8	12.7	13.8	88.9
	1988-1992年	9.6	23.8	24.2	99.6	5.2	12.7	12.3	97.5
	1993-1997年	7.4	19.1	19.5	73.8	4.0	9.9	9.0	83.9
	1998-2002年	13.0	31.8	28.8	81.9	6.2	14.2	11.7	98.0
	2003-2007年	14.8	35.2	33.2	89.5	5.6	13.0	10.9	91.5
	2008-2012年	13.8	32.8	31.3	89.8	8.0	16.7	14.0	116.3

#:　死亡率、年齢調整死亡率、標準化死亡比はベイズ推定値

第7表　市区町村・性別の自殺の推移：自殺死亡数、死亡率、年齢調整死亡率、標準化死亡比

（2013年3月31日現在の市区町村 ; 10歳以上）

		男				女			
		自殺死亡数 1年当り	死亡率# 10万対	年齢調整死亡率# 10万対	標準化死亡比# ×100	自殺死亡数 1年当り	死亡率# 10万対	年齢調整死亡率# 10万対	標準化死亡比# ×100
愛知県 小牧市(23219)									
	1983-1987年	10.8	23.3	29.3	79.6	9.2	18.8	19.8	133.4
	1988-1992年	10.0	18.9	22.5	82.4	4.6	9.5	10.2	77.7
	1993-1997年	12.2	21.0	21.8	83.7	6.6	11.5	10.9	101.9
	1998-2002年	18.2	30.1	29.6	79.6	6.0	10.8	10.5	78.0
	2003-2007年	21.2	33.9	31.8	87.3	9.2	14.7	12.9	105.5
	2008-2012年	24.0	37.3	34.4	102.3	8.2	13.3	12.2	94.5
愛知県 稲沢市(23220)									
	1983-1987年	14.6	27.1	30.0	89.5	9.0	15.9	16.4	108.8
	1988-1992年	10.2	18.5	20.2	78.1	6.6	11.6	11.4	89.2
	1993-1997年	11.0	19.5	20.2	75.7	6.0	10.3	9.4	87.2
	1998-2002年	16.6	28.8	28.6	74.7	6.8	11.7	10.1	81.9
	2003-2007年	15.8	27.5	27.0	70.1	5.6	10.1	10.0	71.9
	2008-2012年	18.0	30.9	27.9	84.2	7.8	13.0	11.6	91.3
愛知県 新城市(23221)									
	1983-1987年	8.2	34.9	34.4	104.8	5.2	19.6	16.5	112.9
	1988-1992年	4.4	20.2	21.4	78.8	4.4	16.8	13.5	108.3
	1993-1997年	6.8	28.2	25.0	104.0	3.2	12.7	10.2	95.9
	1998-2002年	7.2	32.6	31.0	83.0	5.0	18.3	13.7	117.3
	2003-2007年	7.0	32.5	32.3	81.2	4.2	16.3	13.0	109.7
	2008-2012年	7.8	35.7	34.6	95.1	2.8	13.1	11.8	90.1
愛知県 東海市(23222)									
	1983-1987年	12.2	29.2	32.5	98.0	4.4	12.2	13.9	87.7
	1988-1992年	9.4	21.8	23.0	93.2	4.8	12.2	12.3	96.4
	1993-1997年	11.2	24.8	24.3	97.4	4.4	10.9	10.4	93.8
	1998-2002年	16.8	36.6	34.4	96.5	7.4	16.8	13.4	117.5
	2003-2007年	21.0	43.0	39.3	111.8	6.2	14.3	13.1	101.4
	2008-2012年	16.0	33.0	32.6	91.5	6.2	14.0	11.2	98.5
愛知県 大府市(23223)									
	1983-1987年	5.8	22.3	26.5	76.6	4.6	16.5	17.1	116.6
	1988-1992年	6.8	22.2	23.5	95.9	3.8	13.1	12.7	103.0
	1993-1997年	4.2	15.2	17.7	61.3	4.6	14.1	12.2	120.1
	1998-2002年	10.8	33.2	32.2	87.4	3.8	12.6	11.4	89.3
	2003-2007年	10.0	29.7	30.1	77.0	3.0	10.5	10.1	75.5
	2008-2012年	10.0	28.4	29.5	79.0	3.4	11.1	10.4	79.3
愛知県 知多市(23224)									
	1983-1987年	7.6	26.8	30.6	89.0	4.6	15.4	16.0	106.7
	1988-1992年	6.8	21.5	22.7	91.4	5.6	16.3	14.9	124.9
	1993-1997年	6.8	20.8	21.2	81.2	5.4	14.8	12.3	124.7
	1998-2002年	7.8	24.6	26.5	63.9	8.0	20.3	16.7	140.4
	2003-2007年	14.2	38.7	35.9	97.7	3.6	11.1	10.6	79.5
	2008-2012年	11.2	31.2	31.0	85.1	6.0	15.5	14.8	108.7

#:　死亡率、年齢調整死亡率、標準化死亡比はベイズ推定値

第7表　市区町村・性別の自殺の推移：自殺死亡数、死亡率、年齢調整死亡率、標準化死亡比

（2013年3月31日現在の市区町村 ; 10歳以上）

		男				女			
		自殺死亡数 1年当り	死亡率# 10万対	年齢調整死亡率# 10万対	標準化死亡比# ×100	自殺死亡数 1年当り	死亡率# 10万対	年齢調整死亡率# 10万対	標準化死亡比# ×100
愛知県 知立市(23225)									
	1983-1987年	4.8	23.9	29.4	81.6	3.2	15.4	16.4	106.1
	1988-1992年	4.0	18.4	21.2	79.7	1.6	9.1	10.2	73.4
	1993-1997年	5.6	22.5	23.2	89.3	5.0	17.9	15.6	148.4
	1998-2002年	9.0	33.8	32.7	90.4	3.0	12.6	11.4	90.1
	2003-2007年	7.6	28.5	28.6	74.4	3.6	13.8	12.8	98.7
	2008-2012年	11.8	38.7	36.1	106.0	4.2	14.9	13.8	105.4
愛知県 尾張旭市(23226)									
	1983-1987年	5.4	24.2	29.1	81.2	4.2	16.5	17.3	114.7
	1988-1992年	5.0	19.2	21.8	81.9	5.0	16.5	15.1	126.6
	1993-1997年	5.8	20.6	21.6	80.2	4.2	13.0	11.6	111.1
	1998-2002年	12.4	38.6	36.7	99.9	4.8	14.4	12.7	100.6
	2003-2007年	8.8	28.5	29.3	73.1	5.0	14.3	11.5	100.9
	2008-2012年	13.8	39.1	36.9	107.0	5.0	13.9	11.9	97.8
愛知県 高浜市(23227)									
	1983-1987年	4.2	30.9	32.5	100.9	1.4	12.7	13.6	85.0
	1988-1992年	3.2	22.5	23.9	94.6	2.4	15.9	13.6	112.4
	1993-1997年	3.0	21.2	21.8	84.4	0.6	7.6	8.0	66.0
	1998-2002年	5.0	32.5	32.4	87.2	2.2	14.2	11.9	97.7
	2003-2007年	5.4	32.4	32.8	85.0	1.0	9.9	10.7	71.3
	2008-2012年	7.6	38.7	35.8	106.8	2.6	14.4	12.9	101.6
愛知県 岩倉市(23228)									
	1983-1987年	3.8	23.8	28.4	80.8	3.0	16.2	16.0	112.0
	1988-1992年	3.2	18.8	21.7	81.0	3.0	15.2	14.1	115.8
	1993-1997年	4.2	22.2	22.2	86.5	2.2	11.5	10.9	97.8
	1998-2002年	6.0	31.8	31.0	82.2	2.8	14.2	12.6	98.5
	2003-2007年	6.6	33.7	32.3	85.0	3.2	15.1	13.1	105.9
	2008-2012年	6.2	32.4	31.1	87.9	3.4	15.5	12.7	107.8
愛知県 豊明市(23229)									
	1983-1987年	4.4	21.0	26.0	72.1	3.4	14.4	16.0	102.8
	1988-1992年	5.4	21.1	23.0	90.0	3.2	12.3	12.3	96.8
	1993-1997年	6.8	24.4	24.0	95.2	2.4	9.5	9.3	82.0
	1998-2002年	9.4	33.4	33.0	86.9	3.2	12.1	11.2	84.9
	2003-2007年	9.0	31.6	30.9	80.9	6.0	18.2	14.8	127.4
	2008-2012年	8.6	30.3	29.5	83.0	4.2	14.1	13.0	99.0
愛知県 日進市(23230)									
	1983-1987年	3.2	19.5	25.7	68.2	1.0	8.8	11.7	65.1
	1988-1992年	2.8	14.9	18.9	66.3	2.0	10.5	11.0	81.5
	1993-1997年	3.6	16.1	18.1	65.2	3.2	12.1	10.6	103.0
	1998-2002年	7.2	26.2	27.9	71.2	3.0	11.3	9.7	81.0
	2003-2007年	6.2	21.3	24.2	57.1	3.0	10.5	10.0	76.6
	2008-2012年	9.4	28.0	29.1	79.0	5.2	14.3	13.4	101.8

#:　死亡率、年齢調整死亡率、標準化死亡比はベイズ推定値

第7表　市区町村・性別の自殺の推移：自殺死亡数、死亡率、年齢調整死亡率、標準化死亡比

（2013年3月31日現在の市区町村 ; 10歳以上）

		男				女			
		自殺死亡数 1年当り	死亡率# 10万対	年齢調整死亡率# 10万対	標準化死亡比# ×100	自殺死亡数 1年当り	死亡率# 10万対	年齢調整死亡率# 10万対	標準化死亡比# ×100
愛知県 田原市(23231)									
	1983-1987年	9.2	33.2	33.3	105.3	4.2	15.6	14.6	93.6
	1988-1992年	6.0	21.8	22.8	88.6	3.6	13.2	11.5	89.5
	1993-1997年	5.8	21.4	21.7	82.7	3.2	11.6	9.6	90.7
	1998-2002年	9.2	32.4	31.5	85.8	4.4	15.2	12.9	101.1
	2003-2007年	12.8	41.4	39.1	106.4	3.0	11.9	10.2	83.1
	2008-2012年	11.0	37.3	36.0	100.9	3.8	13.9	12.8	96.5
愛知県 愛西市(23232)									
	1983-1987年	5.2	21.8	25.9	72.2	3.8	14.1	14.6	96.0
	1988-1992年	4.2	17.1	19.7	71.8	4.4	14.9	13.4	109.0
	1993-1997年	6.2	22.9	22.2	86.7	4.4	14.2	11.8	114.2
	1998-2002年	8.8	32.4	31.5	82.0	5.2	16.6	13.5	111.3
	2003-2007年	6.6	26.0	27.2	65.7	5.0	15.9	12.4	110.2
	2008-2012年	8.6	31.8	30.9	87.0	3.6	12.9	12.1	90.2
愛知県 清須市(23233)									
	1983-1987年	5.0	21.8	25.6	72.8	3.4	13.8	14.4	93.0
	1988-1992年	5.6	21.5	23.1	90.8	2.4	10.2	10.6	78.6
	1993-1997年	6.8	24.8	24.5	96.7	4.4	15.0	12.7	121.9
	1998-2002年	9.2	34.1	32.5	89.6	3.4	13.1	12.8	90.5
	2003-2007年	10.0	36.2	34.4	93.1	2.6	11.0	10.4	78.1
	2008-2012年	8.8	31.9	30.6	87.5	4.0	14.1	12.6	98.2
愛知県 北名古屋市(23234)									
	1983-1987年	9.8	32.2	35.0	109.2	3.0	11.2	13.5	84.4
	1988-1992年	5.8	19.3	21.4	83.8	3.0	10.4	11.5	85.9
	1993-1997年	6.8	21.7	22.6	84.5	2.2	8.1	8.5	72.8
	1998-2002年	10.4	32.5	30.7	83.9	4.6	14.0	12.3	97.9
	2003-2007年	11.0	33.4	31.6	85.4	5.4	15.3	13.5	107.8
	2008-2012年	11.2	32.5	31.7	89.5	5.8	15.6	13.4	109.4
愛知県 弥富市(23235)									
	1983-1987年	4.0	26.9	30.1	87.9	1.8	12.7	13.7	86.5
	1988-1992年	3.0	19.7	21.6	82.6	1.8	11.6	11.8	88.0
	1993-1997年	4.2	24.2	23.9	93.3	2.6	13.5	11.2	110.4
	1998-2002年	4.4	28.1	29.7	73.6	2.4	13.6	11.8	94.1
	2003-2007年	6.0	34.2	33.2	87.5	2.4	13.5	11.6	94.6
	2008-2012年	5.0	30.0	29.7	82.5	2.2	12.9	11.2	90.4
愛知県 みよし市(23236)									
	1983-1987年	2.4	23.7	28.8	81.9	1.0	11.7	13.7	83.7
	1988-1992年	2.0	16.6	19.9	73.2	1.8	13.8	13.1	104.7
	1993-1997年	5.0	26.7	25.7	105.3	3.2	16.9	14.1	140.4
	1998-2002年	5.2	27.5	30.0	74.4	1.8	11.7	10.9	85.6
	2003-2007年	6.4	28.2	29.3	74.6	3.4	15.2	14.0	110.3
	2008-2012年	6.0	25.6	27.3	72.2	2.2	11.6	11.4	84.2

#:　死亡率、年齢調整死亡率、標準化死亡比はベイズ推定値

第7表　市区町村・性別の自殺の推移：自殺死亡数、死亡率、年齢調整死亡率、標準化死亡比

（2013年3月31日現在の市区町村 ; 10歳以上）

		男				女			
		自殺死亡数 1年当り	死亡率# 10万対	年齢調整死亡率# 10万対	標準化死亡比# ×100	自殺死亡数 1年当り	死亡率# 10万対	年齢調整死亡率# 10万対	標準化死亡比# ×100
愛知県 あま市(23237)									
	1983-1987年	6.6	23.0	29.2	77.9	3.4	11.9	13.8	86.0
	1988-1992年	5.6	18.0	21.0	77.4	4.6	13.6	12.9	106.0
	1993-1997年	8.2	24.0	23.2	92.1	5.2	14.1	12.5	118.6
	1998-2002年	10.6	30.9	30.2	79.1	5.8	15.6	13.0	107.7
	2003-2007年	12.6	34.7	34.0	88.1	5.2	14.0	11.7	98.5
	2008-2012年	13.4	35.8	32.3	98.0	3.2	10.3	9.8	73.0
愛知県 長久手市(23238)									
	1983-1987年	2.4	25.2	29.7	87.2	2.0	17.6	17.4	117.7
	1988-1992年	1.6	15.1	20.7	70.6	1.4	11.7	12.4	94.4
	1993-1997年	3.0	20.0	22.8	84.4	1.6	10.9	10.3	97.7
	1998-2002年	4.0	25.5	29.6	73.2	2.2	13.2	12.1	97.3
	2003-2007年	5.8	30.6	32.4	83.4	2.4	13.1	11.6	95.4
	2008-2012年	5.8	29.4	30.1	83.2	2.8	13.4	12.4	96.2
愛知県 東郷町(23302)									
	1983-1987年	2.0	22.0	27.9	76.1	1.6	14.4	15.7	101.5
	1988-1992年	2.4	20.3	22.6	87.3	1.6	12.9	12.8	100.2
	1993-1997年	3.8	26.2	25.8	101.3	0.4	7.0	8.1	64.4
	1998-2002年	4.8	32.4	32.7	84.8	2.4	15.0	13.0	104.5
	2003-2007年	6.4	38.1	35.0	97.5	2.0	13.1	12.1	93.3
	2008-2012年	4.0	26.9	28.4	74.9	1.6	11.7	10.4	83.6
愛知県 豊山町(23342)									
	1983-1987年	2.2	34.1	34.1	111.5	0.8	15.1	15.4	101.9
	1988-1992年	0.0	13.2	19.4	61.6	0.2	10.0	11.1	80.6
	1993-1997年	1.0	21.9	23.1	86.2	0.8	12.9	11.1	106.1
	1998-2002年	1.8	35.0	34.4	91.2	0.2	11.4	11.0	80.8
	2003-2007年	2.2	37.9	34.1	96.6	2.0	20.1	15.6	137.0
	2008-2012年	0.8	27.0	29.1	74.5	1.2	15.8	14.1	109.2
愛知県 大口町(23361)									
	1983-1987年	1.8	27.4	31.1	91.2	2.2	21.8	19.5	137.8
	1988-1992年	1.8	23.7	24.2	98.9	1.2	14.8	13.3	107.3
	1993-1997年	2.6	28.7	26.0	110.2	0.8	11.3	10.1	93.5
	1998-2002年	2.0	29.6	31.8	78.5	1.4	15.2	12.2	102.7
	2003-2007年	2.2	29.6	31.1	77.4	0.4	10.5	10.7	75.0
	2008-2012年	2.6	31.4	31.2	86.9	1.2	13.7	11.7	95.8
愛知県 扶桑町(23362)									
	1983-1987年	3.0	27.4	31.0	89.9	2.0	15.9	15.7	107.2
	1988-1992年	2.4	20.8	22.4	87.3	1.2	11.1	11.3	86.0
	1993-1997年	2.8	22.9	22.9	88.1	1.8	12.7	11.4	104.6
	1998-2002年	4.2	33.1	32.3	85.5	1.6	12.9	11.2	89.2
	2003-2007年	6.2	42.3	39.2	106.8	2.6	16.1	13.1	111.3
	2008-2012年	4.4	32.7	31.6	89.3	3.0	16.9	14.0	117.0

#:　死亡率、年齢調整死亡率、標準化死亡比はベイズ推定値

第7表　市区町村・性別の自殺の推移：自殺死亡数、死亡率、年齢調整死亡率、標準化死亡比

（2013年3月31日現在の市区町村 ; 10歳以上）

		男				女			
		自殺死亡数 1年当り	死亡率# 10万対	年齢調整死亡率# 10万対	標準化死亡比# ×100	自殺死亡数 1年当り	死亡率# 10万対	年齢調整死亡率# 10万対	標準化死亡比# ×100
愛知県 大治町(23424)									
	1983-1987年	2.0	25.8	30.2	87.0	1.2	14.6	15.0	100.2
	1988-1992年	2.0	21.7	23.5	93.0	1.0	12.1	12.2	94.2
	1993-1997年	1.8	20.3	22.0	80.7	1.2	11.9	10.6	100.6
	1998-2002年	3.2	31.3	32.2	82.5	1.4	13.6	12.3	95.0
	2003-2007年	3.4	31.3	32.5	81.0	2.6	17.6	14.8	123.0
	2008-2012年	4.0	33.1	32.1	91.3	2.0	15.0	13.7	105.3
愛知県 蟹江町(23425)									
	1983-1987年	3.0	24.9	29.4	83.3	2.2	15.6	15.2	104.8
	1988-1992年	2.0	17.1	20.3	73.7	1.2	10.2	11.2	80.3
	1993-1997年	2.6	19.8	21.2	77.7	2.0	12.5	10.9	104.0
	1998-2002年	5.2	35.0	34.4	90.7	1.8	12.8	11.8	89.4
	2003-2007年	7.0	43.3	38.4	109.6	1.4	11.4	10.5	81.2
	2008-2012年	3.8	28.6	29.9	78.1	1.0	10.5	10.5	74.2
愛知県 飛島村(23427)									
	1983-1987年	1.6	42.6	37.4	129.7	0.0	13.0	13.9	86.0
	1988-1992年	1.2	32.3	27.4	125.9	1.0	20.4	15.1	133.0
	1993-1997年	0.6	26.7	24.9	101.5	0.2	12.0	10.6	96.2
	1998-2002年	0.4	34.5	34.4	89.8	0.4	15.5	12.9	102.9
	2003-2007年	0.4	34.8	34.6	88.3	0.2	13.9	12.1	96.1
	2008-2012年	0.8	37.6	34.4	101.0	0.8	16.9	14.4	115.5
愛知県 阿久比町(23441)									
	1983-1987年	2.0	24.6	29.5	82.5	0.8	11.7	13.4	81.7
	1988-1992年	1.6	19.1	21.7	81.1	1.0	11.5	11.5	87.3
	1993-1997年	3.4	29.7	27.1	112.9	3.0	19.9	14.3	153.8
	1998-2002年	3.2	33.6	32.2	86.6	2.2	17.1	13.4	114.1
	2003-2007年	4.6	41.2	35.9	104.0	1.8	15.1	12.4	104.1
	2008-2012年	2.8	30.4	32.6	82.8	0.6	10.8	10.8	76.2
愛知県 東浦町(23442)									
	1983-1987年	4.2	27.5	31.7	92.4	2.0	13.5	14.5	93.6
	1988-1992年	3.6	21.8	23.1	92.5	2.0	12.2	12.2	93.6
	1993-1997年	3.4	20.7	21.8	81.1	1.0	7.9	8.1	70.0
	1998-2002年	7.0	36.7	34.4	95.1	2.2	12.5	11.2	87.8
	2003-2007年	5.8	30.5	30.1	78.6	2.2	12.1	10.9	86.4
	2008-2012年	7.0	33.4	32.8	92.3	3.6	15.5	13.7	109.0
愛知県 南知多町(23445)									
	1983-1987年	2.6	25.9	28.9	82.7	3.2	22.0	18.3	128.2
	1988-1992年	2.4	22.4	23.2	90.5	1.8	14.9	12.6	100.0
	1993-1997年	2.4	23.7	22.7	89.9	2.8	18.7	13.4	138.2
	1998-2002年	4.4	41.1	36.9	104.0	0.2	8.9	9.3	62.2
	2003-2007年	3.4	36.7	33.8	91.6	3.2	21.2	14.7	141.5
	2008-2012年	4.0	40.5	35.8	107.5	1.0	13.0	11.2	89.4

#:　死亡率、年齢調整死亡率、標準化死亡比はベイズ推定値

第7表　市区町村・性別の自殺の推移：自殺死亡数、死亡率、年齢調整死亡率、標準化死亡比

（2013年3月31日現在の市区町村 ; 10歳以上）

		男				女			
		自殺死亡数 1年当り	死亡率# 10万対	年齢調整死亡率# 10万対	標準化死亡比# ×100	自殺死亡数 1年当り	死亡率# 10万対	年齢調整死亡率# 10万対	標準化死亡比# ×100
愛知県 美浜町(23446)									
	1983-1987年	3.2	32.0	33.2	104.5	1.4	14.5	14.7	95.0
	1988-1992年	2.0	21.1	23.3	89.9	1.4	13.2	12.4	96.7
	1993-1997年	1.8	20.1	22.8	81.0	2.2	15.6	12.1	124.6
	1998-2002年	4.0	36.6	34.8	97.9	1.8	14.9	12.5	102.5
	2003-2007年	3.4	32.8	33.0	86.9	2.6	17.7	14.1	122.9
	2008-2012年	5.0	41.3	38.5	113.2	1.0	12.1	10.6	85.6
愛知県 武豊町(23447)									
	1983-1987年	1.6	16.1	23.8	57.7	2.6	16.4	16.2	112.1
	1988-1992年	3.0	19.6	22.2	84.9	3.2	17.5	15.3	130.0
	1993-1997年	4.0	24.2	23.7	94.3	3.2	16.4	13.4	133.7
	1998-2002年	7.0	39.0	35.6	100.7	2.0	12.9	11.0	90.4
	2003-2007年	7.2	39.3	36.2	99.7	4.2	19.5	15.1	135.3
	2008-2012年	6.0	33.3	31.8	91.3	2.0	12.7	11.4	89.2
愛知県 幸田町(23501)									
	1983-1987年	3.4	29.7	32.8	98.2	1.4	13.4	14.6	91.5
	1988-1992年	1.4	15.2	19.5	67.6	0.6	8.4	10.0	68.8
	1993-1997年	2.6	20.8	22.3	83.2	1.6	11.9	11.1	99.7
	1998-2002年	6.0	39.9	36.2	104.9	3.0	17.8	14.8	121.8
	2003-2007年	4.2	30.3	31.1	78.6	2.0	13.7	11.6	97.0
	2008-2012年	5.0	32.6	32.0	89.4	1.2	11.1	10.5	78.9
愛知県 設楽町(23561)									
	1983-1987年	0.2	21.8	27.4	69.6	0.2	12.5	13.2	77.8
	1988-1992年	0.6	21.9	22.7	85.4	0.6	14.5	12.3	93.8
	1993-1997年	0.6	23.6	23.3	87.6	0.2	10.8	10.0	83.1
	1998-2002年	0.8	34.9	33.9	88.0	0.6	15.5	12.8	99.1
	2003-2007年	1.4	42.6	38.3	104.8	0.8	16.5	12.6	110.0
	2008-2012年	1.4	40.7	34.8	107.7	0.4	14.4	13.5	98.6
愛知県 東栄町(23562)									
	1983-1987年	1.8	42.9	37.1	124.4	0.4	15.4	14.6	92.6
	1988-1992年	0.8	26.9	24.6	102.7	0.8	17.7	13.6	112.3
	1993-1997年	0.4	24.3	24.0	90.1	0.2	11.7	9.9	89.9
	1998-2002年	1.0	41.0	35.9	102.3	0.0	12.6	11.6	83.6
	2003-2007年	0.8	40.2	36.2	99.3	0.2	13.8	12.1	93.7
	2008-2012年	0.4	35.1	34.6	93.9	0.0	13.1	12.3	90.1
愛知県 豊根村(23563)									
	1983-1987年	0.6	36.1	33.6	110.1	0.4	18.2	16.0	109.2
	1988-1992年	0.2	24.6	24.2	98.2	0.0	12.9	12.1	91.7
	1993-1997年	0.2	26.2	24.7	98.8	0.0	11.6	10.3	92.9
	1998-2002年	0.0	35.2	34.5	90.9	0.0	14.0	12.2	93.9
	2003-2007年	0.4	41.7	36.8	103.8	0.0	13.8	12.3	94.9
	2008-2012年	0.2	36.8	34.2	98.7	0.2	15.0	13.1	103.1

#:　死亡率、年齢調整死亡率、標準化死亡比はベイズ推定値

第7表　市区町村・性別の自殺の推移：自殺死亡数、死亡率、年齢調整死亡率、標準化死亡比

（2013年3月31日現在の市区町村 ; 10歳以上）

		男				女			
		自殺死亡数 1年当り	死亡率# 10万対	年齢調整死亡率# 10万対	標準化死亡比# ×100	自殺死亡数 1年当り	死亡率# 10万対	年齢調整死亡率# 10万対	標準化死亡比# ×100
三重県 津市(24201)									
	1983-1987年	32.6	29.4	30.0	90.8	18.8	15.5	15.0	94.4
	1988-1992年	24.6	20.8	21.2	83.1	17.4	13.7	12.2	92.7
	1993-1997年	25.8	21.2	20.9	80.5	13.8	10.7	8.9	83.1
	1998-2002年	37.8	31.0	29.1	79.7	21.8	16.3	13.8	107.3
	2003-2007年	40.0	32.7	29.8	82.7	15.2	11.8	10.7	80.7
	2008-2012年	40.6	33.7	30.5	90.9	17.8	13.7	12.3	94.2
三重県 四日市市(24202)									
	1983-1987年	28.0	25.3	27.6	81.7	15.6	13.1	13.3	86.9
	1988-1992年	24.0	20.2	20.8	83.0	16.2	12.8	11.8	93.3
	1993-1997年	25.0	20.1	19.7	77.3	13.2	10.1	9.0	83.1
	1998-2002年	47.2	36.5	34.4	94.3	18.2	13.6	11.6	92.7
	2003-2007年	42.4	32.7	31.5	83.4	19.2	14.1	12.2	99.2
	2008-2012年	46.2	34.6	31.9	94.3	14.8	11.2	10.4	78.7
三重県 伊勢市(24203)									
	1983-1987年	13.2	24.4	26.0	76.3	8.4	13.4	12.9	82.8
	1988-1992年	9.6	17.6	18.7	70.8	10.4	15.7	13.8	106.5
	1993-1997年	10.6	19.3	19.2	72.7	7.4	11.4	9.2	88.9
	1998-2002年	18.0	32.1	30.9	82.1	9.0	14.0	11.1	92.0
	2003-2007年	19.4	34.5	33.3	87.2	7.4	12.0	10.9	82.6
	2008-2012年	20.0	36.5	35.0	98.3	7.0	11.9	10.8	82.3
三重県 松阪市(24204)									
	1983-1987年	21.4	32.7	32.7	99.7	9.6	13.7	12.9	81.9
	1988-1992年	13.2	20.1	20.0	78.4	10.2	13.8	11.8	91.7
	1993-1997年	18.6	26.7	24.7	99.0	10.2	13.3	10.7	101.2
	1998-2002年	23.0	33.1	30.5	84.2	9.4	12.5	9.7	82.3
	2003-2007年	28.6	39.7	35.7	99.6	8.8	11.7	10.3	80.3
	2008-2012年	24.6	34.7	34.6	93.1	12.6	15.8	14.2	108.2
三重県 桑名市(24205)									
	1983-1987年	10.4	22.3	25.2	72.0	6.0	12.1	12.6	79.6
	1988-1992年	11.6	22.4	22.7	91.8	6.2	11.5	10.8	83.9
	1993-1997年	9.2	17.8	18.3	68.7	6.4	11.1	9.9	91.0
	1998-2002年	13.0	24.3	24.9	63.4	9.0	14.8	11.5	100.8
	2003-2007年	17.2	29.9	29.5	76.4	8.6	13.9	11.9	97.1
	2008-2012年	15.0	26.6	27.4	72.9	5.2	9.6	9.5	67.9
三重県 鈴鹿市(24207)									
	1983-1987年	18.2	26.4	28.8	88.1	11.0	15.8	16.1	105.9
	1988-1992年	12.8	17.5	19.4	75.1	8.4	11.5	11.2	86.8
	1993-1997年	15.0	19.7	20.3	77.9	7.6	10.0	9.2	83.9
	1998-2002年	27.4	34.4	33.5	90.7	12.6	15.3	12.6	106.2
	2003-2007年	27.0	32.9	32.0	84.8	10.6	12.9	11.5	91.5
	2008-2012年	29.0	34.4	33.0	94.5	7.4	9.6	9.0	68.5

#:　死亡率、年齢調整死亡率、標準化死亡比はベイズ推定値

第7表　市区町村・性別の自殺の推移：自殺死亡数、死亡率、年齢調整死亡率、標準化死亡比

（2013年3月31日現在の市区町村 ; 10歳以上）

		男				女			
		自殺死亡数 1年当り	死亡率# 10万対	年齢調整死亡率# 10万対	標準化死亡比# ×100	自殺死亡数 1年当り	死亡率# 10万対	年齢調整死亡率# 10万対	標準化死亡比# ×100
三重県 名張市(24208)									
	1983-1987年	7.0	30.7	32.7	99.5	2.8	12.6	13.3	84.3
	1988-1992年	6.8	24.0	24.9	100.8	4.2	13.7	13.0	103.3
	1993-1997年	10.2	29.7	28.8	115.8	4.0	11.4	10.7	97.0
	1998-2002年	11.6	33.7	32.3	87.5	6.4	16.1	13.4	112.1
	2003-2007年	13.0	37.1	35.4	93.6	4.6	12.6	11.5	88.9
	2008-2012年	9.8	30.1	29.7	81.1	5.0	13.5	13.4	94.2
三重県 尾鷲市(24209)									
	1983-1987年	3.2	27.9	29.4	85.6	1.8	14.1	13.3	85.7
	1988-1992年	1.8	19.1	20.6	75.2	1.2	11.3	11.1	76.4
	1993-1997年	3.2	28.4	25.2	101.7	1.8	13.7	11.0	100.7
	1998-2002年	7.0	56.8	43.1	136.2	1.4	13.6	12.0	87.4
	2003-2007年	4.8	46.2	38.3	112.0	2.0	16.2	13.3	107.5
	2008-2012年	4.0	41.5	35.3	109.0	1.4	14.3	12.3	97.3
三重県 亀山市(24210)									
	1983-1987年	5.8	32.2	32.2	99.3	4.8	22.1	18.7	130.0
	1988-1992年	3.4	19.5	20.9	79.1	2.8	14.0	12.2	95.5
	1993-1997年	4.8	24.8	24.2	93.7	3.0	13.8	11.5	107.1
	1998-2002年	6.4	33.4	32.1	86.0	3.2	15.1	12.1	100.2
	2003-2007年	6.8	33.4	33.9	84.6	3.0	14.2	12.8	97.7
	2008-2012年	7.8	35.7	33.7	96.4	2.6	13.1	11.4	90.8
三重県 鳥羽市(24211)									
	1983-1987年	2.8	27.1	29.5	85.1	1.4	12.9	13.3	80.8
	1988-1992年	2.0	20.3	21.9	82.8	1.0	10.5	10.5	74.8
	1993-1997年	1.8	20.1	21.4	77.9	1.0	10.1	9.2	80.7
	1998-2002年	4.4	40.4	36.6	103.1	1.2	12.6	10.6	83.9
	2003-2007年	3.0	33.8	33.3	85.1	1.2	12.9	12.0	88.2
	2008-2012年	2.2	30.3	31.6	81.7	0.8	11.9	11.5	82.6
三重県 熊野市(24212)									
	1983-1987年	3.6	32.2	31.4	95.5	2.0	15.8	14.2	90.0
	1988-1992年	4.8	36.5	30.0	134.8	1.0	10.7	10.1	70.3
	1993-1997年	4.0	33.5	27.6	120.1	2.0	14.9	11.1	105.6
	1998-2002年	3.8	39.1	34.5	97.2	1.0	12.2	10.9	77.9
	2003-2007年	5.8	54.0	39.4	132.8	1.2	13.2	12.1	88.6
	2008-2012年	4.6	45.1	40.3	119.5	1.0	13.0	11.8	88.4
三重県 いなべ市(24214)									
	1983-1987年	5.0	28.5	30.4	88.7	3.2	16.5	15.5	98.9
	1988-1992年	4.2	22.8	23.1	90.7	3.6	16.9	13.3	111.3
	1993-1997年	3.6	20.4	21.2	78.1	3.6	15.8	11.5	119.8
	1998-2002年	5.6	30.7	30.7	79.9	4.4	18.9	14.7	123.1
	2003-2007年	6.0	31.4	31.9	80.4	3.2	15.1	12.4	104.2
	2008-2012年	9.4	43.1	38.0	116.4	2.4	13.1	11.4	91.3

#:　死亡率、年齢調整死亡率、標準化死亡比はベイズ推定値

第7表　市区町村・性別の自殺の推移：自殺死亡数、死亡率、年齢調整死亡率、標準化死亡比

（2013年3月31日現在の市区町村 ; 10歳以上）

		男				女			
		自殺死亡数 1年当り	死亡率# 10万対	年齢調整死亡率# 10万対	標準化死亡比# ×100	自殺死亡数 1年当り	死亡率# 10万対	年齢調整死亡率# 10万対	標準化死亡比# ×100
三重県 志摩市(24215)									
	1983-1987年	9.0	33.9	33.7	102.1	4.2	14.4	13.3	84.7
	1988-1992年	8.0	29.5	27.5	112.3	5.6	17.6	13.5	111.8
	1993-1997年	6.0	23.7	22.2	87.1	4.6	14.4	10.8	106.9
	1998-2002年	13.6	50.1	40.8	123.4	5.8	18.1	13.6	114.2
	2003-2007年	12.4	48.3	42.4	118.9	7.0	21.0	15.9	139.0
	2008-2012年	10.6	43.0	41.5	113.8	5.4	17.6	15.2	118.6
三重県 伊賀市(24216)									
	1983-1987年	12.2	31.0	30.3	91.0	8.0	17.7	15.3	98.6
	1988-1992年	12.0	28.5	25.8	107.4	7.4	15.9	12.2	99.0
	1993-1997年	9.4	22.6	21.5	83.1	7.6	15.5	11.1	112.5
	1998-2002年	15.2	36.0	32.4	90.4	7.8	16.2	12.8	102.5
	2003-2007年	15.4	37.1	34.3	92.5	5.6	12.7	10.5	85.5
	2008-2012年	14.0	34.6	33.0	93.0	5.4	12.8	10.4	87.0
三重県 木曽岬町(24303)									
	1983-1987年	0.6	28.7	31.6	93.8	0.4	15.5	15.1	100.4
	1988-1992年	1.0	27.1	25.5	109.8	0.2	12.2	12.1	91.5
	1993-1997年	0.4	22.2	23.3	87.0	0.4	12.5	10.9	101.8
	1998-2002年	0.6	32.8	33.2	85.6	0.8	16.9	13.1	112.8
	2003-2007年	0.8	35.0	34.3	88.9	0.6	15.3	12.7	105.6
	2008-2012年	2.0	44.1	37.4	117.7	0.4	14.2	13.0	98.6
三重県 東員町(24324)									
	1983-1987年	2.2	30.1	31.8	98.7	0.6	12.0	13.5	83.0
	1988-1992年	1.0	15.6	19.8	69.8	1.2	12.6	12.3	95.6
	1993-1997年	2.8	25.3	24.5	99.6	0.4	7.8	8.4	70.4
	1998-2002年	2.8	29.8	31.9	78.0	2.4	17.3	14.1	118.0
	2003-2007年	3.2	32.2	31.7	80.8	0.8	11.0	10.3	78.3
	2008-2012年	2.8	30.4	30.5	82.0	1.2	12.8	11.7	89.0
三重県 菰野町(24341)									
	1983-1987年	3.6	29.3	31.0	92.9	1.8	14.2	14.3	89.7
	1988-1992年	4.2	28.6	25.9	112.9	2.2	14.6	12.7	99.8
	1993-1997年	4.0	26.6	24.2	100.3	3.8	19.1	14.2	144.0
	1998-2002年	6.6	40.3	36.2	103.6	2.8	15.8	12.1	104.4
	2003-2007年	7.8	44.9	39.8	114.1	1.4	10.9	10.1	76.7
	2008-2012年	4.2	28.8	29.3	79.5	2.0	12.7	12.0	89.0
三重県 朝日町(24343)									
	1983-1987年	1.2	33.9	33.6	107.2	0.6	16.6	15.6	105.3
	1988-1992年	0.2	19.1	22.3	81.5	0.4	13.8	12.6	99.0
	1993-1997年	0.6	24.3	24.1	93.3	0.4	12.6	10.9	100.8
	1998-2002年	1.0	37.2	35.1	96.1	0.8	17.1	13.5	112.4
	2003-2007年	0.2	28.1	32.3	73.1	0.2	13.0	12.1	90.6
	2008-2012年	0.2	27.4	29.9	76.2	0.0	11.8	11.4	83.4

#:　死亡率、年齢調整死亡率、標準化死亡比はベイズ推定値

第7表　市区町村・性別の自殺の推移：自殺死亡数、死亡率、年齢調整死亡率、標準化死亡比

（2013年3月31日現在の市区町村 ; 10歳以上）

		男				女			
		自殺死亡数 1年当り	死亡率# 10万対	年齢調整死亡率# 10万対	標準化死亡比# ×100	自殺死亡数 1年当り	死亡率# 10万対	年齢調整死亡率# 10万対	標準化死亡比# ×100
三重県 川越町(24344)									
	1983-1987年	0.2	20.2	27.2	69.4	0.8	16.2	15.3	102.9
	1988-1992年	0.2	16.7	21.0	72.6	0.4	12.3	11.8	90.0
	1993-1997年	0.6	21.0	22.6	81.9	0.6	12.5	10.9	99.8
	1998-2002年	2.4	42.4	38.3	109.4	0.4	12.8	11.8	88.0
	2003-2007年	2.6	43.2	38.9	110.3	0.8	14.3	12.8	100.0
	2008-2012年	1.8	34.3	33.0	94.1	1.0	15.0	14.1	104.4
三重県 多気町(24441)									
	1983-1987年	1.6	27.5	29.9	85.1	1.6	18.3	15.5	106.1
	1988-1992年	2.6	31.7	28.0	119.9	1.6	17.5	13.4	112.2
	1993-1997年	1.0	20.6	22.5	78.5	1.6	16.2	12.1	119.6
	1998-2002年	2.2	34.5	34.3	88.8	1.6	17.4	12.1	111.4
	2003-2007年	2.4	36.4	32.3	91.3	1.0	14.2	12.3	96.6
	2008-2012年	2.6	37.7	34.6	100.6	0.8	13.5	13.2	92.8
三重県 明和町(24442)									
	1983-1987年	1.8	25.5	29.1	81.4	1.4	15.4	15.0	94.5
	1988-1992年	1.2	18.2	20.8	75.2	1.2	13.1	11.6	90.4
	1993-1997年	2.2	24.8	24.0	93.8	0.8	10.2	9.8	82.4
	1998-2002年	4.6	44.3	38.4	112.1	2.4	18.4	14.9	120.2
	2003-2007年	3.0	34.4	33.8	86.7	2.0	16.3	13.3	111.3
	2008-2012年	4.2	40.2	36.4	108.0	1.4	13.9	12.7	96.1
三重県 大台町(24443)									
	1983-1987年	2.8	40.7	36.2	118.7	2.4	25.0	18.7	138.0
	1988-1992年	3.8	45.4	32.0	162.9	1.8	20.5	14.4	126.1
	1993-1997年	2.4	34.8	27.6	124.0	2.4	22.4	13.3	156.7
	1998-2002年	3.8	54.8	41.6	134.0	2.2	22.3	14.6	137.6
	2003-2007年	0.6	27.7	30.7	70.4	1.4	17.5	12.7	116.9
	2008-2012年	2.0	39.5	36.4	105.4	0.8	14.7	12.5	100.5
三重県 玉城町(24461)									
	1983-1987年	2.0	35.2	34.4	108.4	1.0	16.6	15.5	101.8
	1988-1992年	0.6	18.9	22.2	78.9	1.0	15.4	12.8	105.3
	1993-1997年	1.4	25.5	24.1	97.0	0.6	11.5	10.4	92.7
	1998-2002年	2.2	37.7	36.1	97.5	0.6	13.0	11.3	88.1
	2003-2007年	2.8	42.2	39.2	107.0	0.8	13.6	11.9	94.2
	2008-2012年	2.0	34.4	33.6	93.6	1.2	15.2	13.1	104.9
三重県 度会町(24470)									
	1983-1987年	1.4	33.6	32.9	103.8	0.6	15.5	14.9	95.8
	1988-1992年	1.2	27.0	25.0	106.1	0.2	11.2	11.3	81.9
	1993-1997年	1.0	26.0	24.5	98.4	0.8	14.2	11.2	110.0
	1998-2002年	1.0	34.0	33.8	87.9	0.4	13.5	12.0	90.9
	2003-2007年	1.4	38.0	35.5	95.8	0.6	14.4	12.7	98.9
	2008-2012年	2.0	41.6	34.9	111.3	0.6	14.4	12.4	99.6

#:　死亡率、年齢調整死亡率、標準化死亡比はベイズ推定値

第7表　市区町村・性別の自殺の推移：自殺死亡数、死亡率、年齢調整死亡率、標準化死亡比

（2013年3月31日現在の市区町村 ; 10歳以上）

		男				女			
		自殺死亡数	死亡率#	年齢調整死亡率#	標準化死亡比#	自殺死亡数	死亡率#	年齢調整死亡率#	標準化死亡比#
		1年当り	10万対	10万対	×100	1年当り	10万対	10万対	×100
三重県 大紀町(24471)									
	1983-1987年	2.0	33.1	33.0	98.5	1.6	19.5	16.5	112.1
	1988-1992年	1.0	21.9	22.3	85.4	1.8	20.3	14.9	126.1
	1993-1997年	1.2	25.1	23.4	91.4	3.0	25.9	14.5	179.1
	1998-2002年	3.2	49.7	39.9	120.6	0.8	14.7	12.1	95.0
	2003-2007年	1.6	37.4	34.4	92.1	1.0	15.6	12.6	104.5
	2008-2012年	2.2	41.7	34.4	110.0	0.4	13.1	11.9	89.8
三重県 南伊勢町(24472)									
	1983-1987年	1.4	21.2	26.1	66.0	1.4	14.4	13.5	85.3
	1988-1992年	2.2	24.6	23.0	92.4	1.8	16.1	12.4	100.6
	1993-1997年	1.8	23.7	22.7	85.1	1.4	13.5	10.7	97.8
	1998-2002年	3.2	39.9	35.8	97.2	1.2	14.3	12.2	90.1
	2003-2007年	3.0	40.6	36.5	99.2	1.6	16.2	12.7	106.9
	2008-2012年	2.2	35.6	34.6	94.4	1.2	14.9	12.9	100.5
三重県 紀北町(24543)									
	1983-1987年	3.0	30.1	31.0	90.8	1.4	13.6	13.1	82.3
	1988-1992年	1.8	20.9	21.1	80.6	1.2	12.1	10.5	79.7
	1993-1997年	2.2	24.6	23.2	88.8	1.6	13.5	11.2	98.1
	1998-2002年	5.6	52.0	40.7	125.3	1.6	15.0	12.0	94.5
	2003-2007年	5.4	53.8	41.4	129.6	2.8	20.0	15.5	130.9
	2008-2012年	4.4	45.3	39.7	118.7	1.4	14.8	12.7	100.0
三重県 御浜町(24561)									
	1983-1987年	1.0	28.5	30.4	87.6	0.4	13.2	13.5	81.3
	1988-1992年	1.6	29.9	26.4	112.5	0.4	12.1	11.2	82.5
	1993-1997年	0.8	23.8	23.8	88.7	0.6	12.5	10.3	94.0
	1998-2002年	1.0	33.4	33.9	85.2	1.2	17.5	14.1	110.9
	2003-2007年	1.8	41.2	37.4	102.6	0.6	13.9	12.1	94.9
	2008-2012年	1.2	35.0	32.6	94.2	0.6	14.1	12.7	97.0
三重県 紀宝町(24562)									
	1983-1987年	1.8	33.1	33.1	102.3	0.2	11.1	12.5	73.3
	1988-1992年	1.0	22.1	23.1	89.3	0.8	13.8	12.2	94.5
	1993-1997年	1.4	26.1	24.6	98.1	0.8	12.7	10.4	98.6
	1998-2002年	1.6	34.9	33.1	89.3	0.8	14.3	11.9	94.6
	2003-2007年	2.2	40.6	36.0	101.1	1.2	16.0	13.4	108.7
	2008-2012年	2.6	42.4	37.4	112.6	0.8	14.3	13.7	98.4
滋賀県 大津市(25201)									
	1983-1987年	25.6	25.4	27.6	83.4	17.4	16.1	16.2	106.5
	1988-1992年	25.0	21.8	22.8	91.5	16.4	13.4	12.7	100.2
	1993-1997年	26.8	21.7	21.0	84.9	14.2	10.8	10.4	90.7
	1998-2002年	39.4	30.2	28.9	79.5	19.6	13.9	12.0	97.2
	2003-2007年	49.2	35.7	32.8	91.8	18.8	12.8	11.9	90.8
	2008-2012年	49.0	34.5	33.2	94.3	23.4	15.0	14.3	105.7

#:　死亡率、年齢調整死亡率、標準化死亡比はベイズ推定値

第7表　市区町村・性別の自殺の推移：自殺死亡数、死亡率、年齢調整死亡率、標準化死亡比

（2013年3月31日現在の市区町村 ; 10歳以上）

		男				女			
		自殺死亡数 1年当り	死亡率# 10万対	年齢調整死亡率# 10万対	標準化死亡比# ×100	自殺死亡数 1年当り	死亡率# 10万対	年齢調整死亡率# 10万対	標準化死亡比# ×100
滋賀県 彦根市(25202)									
	1983-1987年	8.4	23.1	25.5	75.0	8.0	18.6	17.2	115.6
	1988-1992年	8.0	20.0	21.2	83.1	6.6	14.8	12.7	103.8
	1993-1997年	8.4	20.0	20.6	78.9	6.0	12.9	10.8	103.8
	1998-2002年	13.6	30.5	30.5	81.7	5.0	11.3	10.5	78.8
	2003-2007年	16.6	35.5	34.8	92.5	4.8	10.8	9.7	77.1
	2008-2012年	14.4	31.3	32.1	86.2	5.6	12.1	11.2	85.3
滋賀県 長浜市(25203)									
	1983-1987年	13.8	28.0	29.1	87.5	8.8	16.2	14.4	96.6
	1988-1992年	14.0	27.2	26.1	107.4	4.8	9.5	8.8	64.4
	1993-1997年	12.4	24.2	23.7	91.3	7.0	12.5	9.7	95.4
	1998-2002年	24.0	44.9	40.1	115.5	6.6	12.3	10.7	81.4
	2003-2007年	21.0	40.0	35.9	101.8	7.6	13.7	11.2	94.5
	2008-2012年	15.8	31.3	31.1	85.5	7.6	13.9	11.4	96.4
滋賀県 近江八幡市(25204)									
	1983-1987年	5.8	21.1	25.4	69.0	4.0	13.1	13.4	84.8
	1988-1992年	4.6	15.9	18.2	66.9	3.8	11.6	11.0	84.5
	1993-1997年	9.6	27.8	26.3	106.9	4.6	12.6	10.6	102.9
	1998-2002年	9.2	28.4	28.9	74.2	5.0	13.9	11.8	95.0
	2003-2007年	12.6	36.6	34.5	92.8	5.2	14.2	12.3	98.9
	2008-2012年	13.8	38.7	34.7	104.7	5.4	14.5	13.0	100.9
滋賀県 草津市(25206)									
	1983-1987年	7.2	21.3	25.7	73.2	4.4	12.9	14.3	91.3
	1988-1992年	9.2	22.7	24.4	98.4	4.2	11.0	11.5	87.4
	1993-1997年	8.6	19.6	21.4	80.0	4.8	11.1	10.3	97.2
	1998-2002年	12.8	26.0	27.8	72.3	5.8	12.5	11.0	90.1
	2003-2007年	15.6	29.0	30.6	78.4	6.0	12.3	11.2	88.3
	2008-2012年	17.2	30.3	30.1	85.1	6.4	12.3	11.4	88.1
滋賀県 守山市(25207)									
	1983-1987年	6.2	29.2	31.9	96.6	5.0	20.4	18.7	132.3
	1988-1992年	3.6	16.8	19.9	73.2	3.4	13.6	12.8	103.6
	1993-1997年	6.0	23.4	24.1	92.8	3.6	12.9	11.5	110.0
	1998-2002年	9.6	34.9	34.0	92.7	3.0	11.6	11.1	83.6
	2003-2007年	9.4	32.5	32.1	84.3	5.6	16.6	14.2	118.4
	2008-2012年	8.2	28.4	27.7	78.6	3.6	12.1	11.6	86.1
滋賀県 栗東市(25208)									
	1983-1987年	3.6	23.5	28.5	80.1	1.2	10.1	12.3	73.6
	1988-1992年	3.8	21.0	22.9	91.0	1.8	10.9	11.5	86.9
	1993-1997年	3.8	20.1	21.0	81.0	1.4	8.7	8.9	77.4
	1998-2002年	6.0	28.8	30.5	77.9	3.0	13.6	12.5	97.3
	2003-2007年	6.4	28.2	29.7	74.0	2.2	10.8	10.8	78.8
	2008-2012年	7.4	30.0	29.5	84.0	2.6	11.5	10.7	82.8

#:　死亡率、年齢調整死亡率、標準化死亡比はベイズ推定値

第7表　市区町村・性別の自殺の推移：自殺死亡数、死亡率、年齢調整死亡率、標準化死亡比

（2013年3月31日現在の市区町村 ; 10歳以上）

		男				女			
		自殺死亡数 1年当り	死亡率# 10万対	年齢調整死亡率# 10万対	標準化死亡比# ×100	自殺死亡数 1年当り	死亡率# 10万対	年齢調整死亡率# 10万対	標準化死亡比# ×100
滋賀県 甲賀市(25209)									
	1983-1987年	13.6	40.2	38.0	123.6	8.0	21.7	17.9	126.9
	1988-1992年	10.0	27.9	26.3	111.2	6.4	16.7	13.6	111.7
	1993-1997年	9.4	24.8	23.4	95.2	6.2	14.9	11.5	115.6
	1998-2002年	14.0	36.0	33.9	93.7	6.4	15.3	11.9	103.0
	2003-2007年	13.6	34.6	32.6	88.4	7.0	16.1	13.5	111.9
	2008-2012年	17.2	42.2	37.1	114.6	8.4	18.4	16.4	127.9
滋賀県 野洲市(25210)									
	1983-1987年	4.8	28.5	32.2	93.3	1.4	10.5	12.0	72.1
	1988-1992年	3.8	21.4	22.7	90.2	3.2	15.7	13.7	114.1
	1993-1997年	3.2	18.7	20.1	74.2	2.0	10.7	9.8	89.6
	1998-2002年	7.2	35.0	33.3	91.9	4.4	18.4	14.6	124.3
	2003-2007年	9.0	40.8	37.2	104.7	2.6	12.9	11.5	90.7
	2008-2012年	6.6	32.3	32.5	88.6	2.8	13.4	11.6	94.1
滋賀県 湖南市(25211)									
	1983-1987年	4.4	28.3	32.1	95.8	1.8	13.3	14.6	92.7
	1988-1992年	3.4	19.1	22.0	85.1	1.6	10.5	11.5	85.5
	1993-1997年	5.4	24.7	25.0	100.3	3.0	13.7	11.9	119.0
	1998-2002年	7.8	34.5	34.4	93.0	2.2	11.6	11.1	85.1
	2003-2007年	7.8	33.6	32.6	87.3	2.8	13.1	12.7	94.1
	2008-2012年	9.6	38.8	34.8	106.2	2.8	13.2	11.5	93.3
滋賀県 高島市(25212)									
	1983-1987年	8.2	37.2	35.9	111.9	4.0	17.1	15.0	99.5
	1988-1992年	7.6	32.1	28.9	123.5	4.0	16.4	12.9	105.4
	1993-1997年	4.2	20.0	20.8	76.0	2.4	10.7	8.8	82.2
	1998-2002年	10.0	40.9	37.1	104.1	3.2	13.5	12.0	88.2
	2003-2007年	11.6	47.1	39.8	118.0	4.2	15.9	12.9	107.9
	2008-2012年	7.8	34.6	31.4	92.8	3.6	14.5	13.1	99.7
滋賀県 東近江市(25213)									
	1983-1987年	12.6	30.0	31.3	94.7	6.6	14.9	13.9	90.8
	1988-1992年	11.4	25.3	24.8	102.5	6.2	13.2	12.4	91.1
	1993-1997年	11.4	24.3	23.8	94.3	6.6	13.1	10.7	103.5
	1998-2002年	15.8	33.1	31.8	87.1	5.2	11.2	9.6	75.7
	2003-2007年	21.0	42.0	38.5	107.6	7.8	14.9	11.9	103.8
	2008-2012年	19.6	39.4	37.2	107.6	7.6	14.7	11.6	102.4
滋賀県 米原市(25214)									
	1983-1987年	4.4	28.0	30.3	86.8	4.6	22.2	18.4	127.1
	1988-1992年	3.6	22.5	22.6	89.0	3.6	17.9	14.0	115.2
	1993-1997年	3.2	20.9	21.4	79.7	1.6	10.1	9.1	78.3
	1998-2002年	4.4	29.0	30.0	75.7	2.2	13.0	12.1	85.7
	2003-2007年	4.0	27.1	29.7	69.8	1.4	10.5	10.5	73.6
	2008-2012年	8.6	45.2	39.7	122.2	3.0	15.3	13.8	105.5

#:　死亡率、年齢調整死亡率、標準化死亡比はベイズ推定値

第7表　市区町村・性別の自殺の推移：自殺死亡数、死亡率、年齢調整死亡率、標準化死亡比

（2013年3月31日現在の市区町村 ; 10歳以上）

		男				女			
		自殺死亡数 1年当り	死亡率# 10万対	年齢調整死亡率# 10万対	標準化死亡比# ×100	自殺死亡数 1年当り	死亡率# 10万対	年齢調整死亡率# 10万対	標準化死亡比# ×100
滋賀県 日野町(25383)									
	1983-1987年	3.6	36.9	34.6	112.3	2.8	22.2	17.7	126.6
	1988-1992年	3.8	34.0	29.6	130.4	1.8	16.0	13.0	104.5
	1993-1997年	4.4	36.8	30.1	136.4	2.0	15.7	11.4	117.6
	1998-2002年	3.6	37.2	35.2	95.9	2.2	17.5	13.1	113.6
	2003-2007年	5.6	49.8	42.0	124.8	2.4	17.9	13.2	121.4
	2008-2012年	4.6	41.4	36.7	110.9	2.0	16.2	13.7	111.2
滋賀県 竜王町(25384)									
	1983-1987年	1.6	32.5	33.7	103.8	1.4	20.7	17.3	122.8
	1988-1992年	2.2	30.6	27.9	125.1	0.8	14.7	12.9	103.0
	1993-1997年	2.4	31.7	27.9	124.3	0.8	13.2	10.4	104.9
	1998-2002年	2.0	35.5	35.7	96.0	1.2	16.9	13.6	112.6
	2003-2007年	0.8	25.7	29.9	68.7	1.0	15.4	12.5	106.6
	2008-2012年	3.2	43.0	37.5	117.0	1.0	15.3	12.5	105.8
滋賀県 愛荘町(25425)									
	1983-1987年	2.0	29.8	31.8	94.6	0.4	11.1	12.5	72.7
	1988-1992年	0.8	17.7	20.8	75.0	1.2	14.8	12.7	100.5
	1993-1997年	2.2	27.7	26.1	105.8	0.8	11.5	10.5	91.7
	1998-2002年	2.0	31.6	32.8	83.8	0.8	12.9	11.5	87.6
	2003-2007年	3.0	37.8	37.3	97.3	0.8	12.6	11.4	88.6
	2008-2012年	2.2	31.8	32.7	87.4	1.2	14.2	13.0	99.2
滋賀県 豊郷町(25441)									
	1983-1987年	1.2	34.4	33.9	108.1	0.4	14.8	14.7	94.3
	1988-1992年	0.4	21.0	22.9	87.8	0.4	13.5	12.5	95.1
	1993-1997年	0.6	24.2	23.9	93.6	0.6	13.7	11.2	107.0
	1998-2002年	1.8	44.7	38.2	113.8	0.0	11.8	11.2	81.4
	2003-2007年	2.2	49.8	40.3	124.7	1.0	17.2	13.7	116.7
	2008-2012年	1.6	40.5	35.8	108.5	1.0	16.7	15.0	114.4
滋賀県 甲良町(25442)									
	1983-1987年	0.8	27.7	30.9	90.0	0.4	13.9	14.3	89.9
	1988-1992年	1.6	31.1	27.4	122.7	0.6	14.3	12.6	100.2
	1993-1997年	1.0	26.6	25.0	101.6	0.0	9.2	9.3	77.8
	1998-2002年	1.4	39.1	35.8	100.6	0.8	16.2	13.3	107.6
	2003-2007年	1.2	37.8	35.7	95.9	0.6	14.7	12.6	101.7
	2008-2012年	0.8	33.8	32.6	91.6	0.8	15.7	13.9	108.2
滋賀県 多賀町(25443)									
	1983-1987年	1.6	34.9	34.3	108.5	0.2	12.4	13.4	80.3
	1988-1992年	0.6	21.2	23.1	87.3	0.2	11.2	11.3	81.2
	1993-1997年	0.6	22.7	24.0	87.0	0.6	13.0	10.7	100.9
	1998-2002年	0.6	31.3	32.2	81.5	0.4	13.7	12.3	91.6
	2003-2007年	0.4	29.3	32.6	74.9	1.2	17.8	14.7	120.1
	2008-2012年	1.0	35.1	33.8	94.8	0.6	14.7	12.9	101.0

#:　死亡率、年齢調整死亡率、標準化死亡比はベイズ推定値

第7表　市区町村・性別の自殺の推移：自殺死亡数、死亡率、年齢調整死亡率、標準化死亡比

（2013年3月31日現在の市区町村 ; 10歳以上）

	男				女			
	自殺死亡数 1年当り	死亡率# 10万対	年齢調整死亡率# 10万対	標準化死亡比# ×100	自殺死亡数 1年当り	死亡率# 10万対	年齢調整死亡率# 10万対	標準化死亡比# ×100
京都府 京都市北区(26101)								
1983-1987年	12.8	23.3	26.8	77.2	7.8	14.0	13.3	84.8
1988-1992年	11.4	20.8	22.0	86.9	8.0	13.9	12.0	93.4
1993-1997年	10.4	19.5	20.6	77.5	6.2	10.9	9.4	84.5
1998-2002年	16.0	30.4	30.6	81.9	7.6	13.3	12.0	88.2
2003-2007年	16.8	32.3	32.7	85.4	7.0	12.5	11.8	86.4
2008-2012年	14.2	29.6	30.4	81.9	6.4	12.2	11.2	84.4
京都府 京都市上京区(26102)								
1983-1987年	11.6	30.1	31.0	91.9	7.2	16.1	14.9	90.1
1988-1992年	9.6	25.6	24.5	99.3	6.4	14.7	12.9	92.6
1993-1997年	7.2	21.1	21.1	79.9	4.8	11.7	9.9	86.4
1998-2002年	15.4	42.7	37.4	111.2	5.6	13.8	12.4	89.2
2003-2007年	11.4	33.6	33.2	87.8	4.4	11.7	11.1	80.0
2008-2012年	12.0	36.2	33.5	98.6	5.2	13.4	12.0	92.3
京都府 京都市左京区(26103)								
1983-1987年	35.2	26.9	30.0	90.6	20.6	15.5	15.2	100.0
1988-1992年	25.2	19.1	20.5	81.3	20.4	14.6	13.6	104.3
1993-1997年	31.2	22.7	22.6	90.5	16.0	11.1	10.3	90.3
1998-2002年	42.6	31.1	29.8	83.5	18.4	12.6	11.4	85.8
2003-2007年	37.2	27.7	27.3	72.6	20.4	13.8	12.6	96.1
2008-2012年	35.4	27.3	27.1	75.5	20.8	14.3	13.2	99.2
京都府 京都市中京区(26104)								
1983-1987年	13.0	31.5	31.3	95.2	7.4	15.5	13.4	87.9
1988-1992年	8.4	21.7	21.7	83.8	9.6	19.7	15.5	123.2
1993-1997年	12.2	30.9	28.2	113.3	5.2	11.7	10.0	87.0
1998-2002年	12.8	33.6	30.9	86.3	8.6	17.7	15.7	113.6
2003-2007年	9.6	25.3	25.9	64.8	8.4	16.4	13.4	111.5
2008-2012年	14.8	37.9	33.1	102.0	6.6	14.0	12.9	96.4
京都府 京都市東山区・山科区(26105)								
1983-1987年	26.4	34.3	35.5	110.7	14.6	16.5	16.5	106.0
1988-1992年	19.4	25.1	25.2	102.2	11.8	13.2	12.1	93.1
1993-1997年	21.8	28.2	26.4	106.5	9.4	10.6	9.9	84.6
1998-2002年	37.4	48.4	41.9	122.2	13.2	14.8	13.3	98.0
2003-2007年	31.6	42.3	38.7	105.7	13.4	15.2	13.0	104.0
2008-2012年	29.0	39.6	37.1	106.3	12.2	14.3	13.8	98.5
京都府 京都市下京区(26106)								
1983-1987年	10.2	31.0	31.0	92.1	8.0	19.9	16.7	109.2
1988-1992年	6.4	21.4	21.3	81.5	6.2	16.6	13.5	102.3
1993-1997年	10.0	32.0	28.4	116.0	3.6	10.9	9.5	80.1
1998-2002年	11.0	37.0	34.7	93.9	6.0	16.5	13.7	104.7
2003-2007年	9.6	32.6	32.2	82.8	5.2	14.3	12.9	96.8
2008-2012年	10.8	35.3	32.8	95.0	5.2	14.1	13.0	96.7

#:　死亡率、年齢調整死亡率、標準化死亡比はベイズ推定値

第7表　市区町村・性別の自殺の推移：自殺死亡数、死亡率、年齢調整死亡率、標準化死亡比

（2013年3月31日現在の市区町村 ; 10歳以上）

	男				女			
	自殺死亡数 1年当り	死亡率# 10万対	年齢調整死亡率# 10万対	標準化死亡比# ×100	自殺死亡数 1年当り	死亡率# 10万対	年齢調整死亡率# 10万対	標準化死亡比# ×100
京都府 京都市南区(26107)								
1983-1987年	12.2	30.4	31.3	96.4	7.2	17.1	16.3	106.3
1988-1992年	6.4	17.0	18.7	70.5	4.2	11.0	10.2	78.1
1993-1997年	11.4	27.4	25.9	105.0	6.2	14.5	12.0	113.8
1998-2002年	14.8	36.4	32.5	94.2	6.0	14.6	12.7	97.5
2003-2007年	15.6	37.3	35.7	95.1	5.2	12.9	11.2	89.6
2008-2012年	18.8	42.4	38.2	113.9	7.0	15.8	13.9	109.3
京都府 京都市右京区・西京区(26108)								
1983-1987年	23.4	28.3	31.0	93.4	14.4	16.8	16.4	109.7
1988-1992年	19.2	22.6	23.2	94.4	11.0	12.4	11.4	88.6
1993-1997年	16.8	20.0	20.0	78.0	11.8	12.7	11.4	101.9
1998-2002年	28.2	34.2	31.6	89.3	14.2	15.4	13.2	103.0
2003-2007年	28.8	35.2	34.1	90.4	14.0	15.1	14.1	104.4
2008-2012年	27.4	33.4	32.0	90.7	13.8	14.7	13.8	101.6
京都府 京都市伏見区(26109)								
1983-1987年	30.4	27.7	30.0	92.4	15.6	13.5	14.1	92.4
1988-1992年	23.2	20.2	20.9	86.6	19.4	15.6	14.7	117.6
1993-1997年	26.2	22.2	22.4	87.8	12.8	10.3	9.5	86.0
1998-2002年	52.2	42.5	39.1	111.7	19.2	14.7	13.1	101.0
2003-2007年	47.8	39.6	37.0	101.9	23.2	17.3	15.0	120.4
2008-2012年	41.0	34.9	32.2	95.6	23.4	17.6	15.5	121.9
京都府 福知山市(26201)								
1983-1987年	14.8	42.2	39.7	125.4	8.6	21.8	18.0	122.6
1988-1992年	8.4	24.4	23.4	93.9	7.0	17.6	12.9	111.4
1993-1997年	10.6	29.5	26.4	108.6	7.2	17.5	13.2	127.3
1998-2002年	15.0	41.4	36.6	105.3	9.4	22.3	16.1	140.0
2003-2007年	15.0	41.8	36.1	105.0	6.2	16.0	14.2	107.7
2008-2012年	11.6	34.2	31.1	92.1	4.8	13.6	12.7	93.2
京都府 舞鶴市(26202)								
1983-1987年	11.2	28.9	30.5	88.9	6.0	14.3	12.9	85.5
1988-1992年	12.2	28.9	27.8	113.1	6.2	14.4	11.7	93.7
1993-1997年	9.6	23.7	22.6	88.4	6.0	13.7	11.1	101.8
1998-2002年	16.0	38.7	35.2	98.6	8.0	18.1	14.6	114.1
2003-2007年	11.8	30.5	29.6	77.6	5.4	13.5	10.7	91.0
2008-2012年	14.0	35.5	35.4	96.7	5.4	13.8	12.7	94.9
京都府 綾部市(26203)								
1983-1987年	7.8	41.8	37.5	120.2	4.8	21.7	17.4	118.2
1988-1992年	6.2	33.0	27.9	120.2	5.6	24.2	15.6	143.0
1993-1997年	6.4	34.1	28.5	120.3	5.6	23.2	14.6	158.7
1998-2002年	9.0	49.4	39.9	120.6	3.4	16.9	12.9	104.2
2003-2007年	5.8	36.9	35.8	91.1	4.4	19.9	15.2	130.4
2008-2012年	7.0	42.2	39.2	112.1	2.8	15.3	13.8	103.4

#:　死亡率、年齢調整死亡率、標準化死亡比はベイズ推定値

第7表　市区町村・性別の自殺の推移：自殺死亡数、死亡率、年齢調整死亡率、標準化死亡比

（2013年3月31日現在の市区町村 ; 10歳以上）

		男				女			
		自殺死亡数 1年当り	死亡率# 10万対	年齢調整死亡率# 10万対	標準化死亡比# ×100	自殺死亡数 1年当り	死亡率# 10万対	年齢調整死亡率# 10万対	標準化死亡比# ×100
京都府 宇治市(26204)									
	1983-1987年	17.0	25.8	30.5	86.2	7.8	11.6	12.8	83.0
	1988-1992年	15.4	20.8	22.7	89.2	9.0	11.8	11.5	91.4
	1993-1997年	15.4	19.8	20.1	78.0	9.0	11.0	11.1	93.7
	1998-2002年	26.6	33.1	31.7	86.1	10.6	12.7	11.9	88.5
	2003-2007年	25.8	32.2	31.3	82.3	10.0	11.9	11.3	84.2
	2008-2012年	23.0	29.2	28.1	80.0	10.0	11.9	11.0	83.9
京都府 宮津市(26205)									
	1983-1987年	3.8	32.9	32.6	98.4	2.8	19.1	16.5	107.4
	1988-1992年	4.4	34.2	29.0	127.0	1.8	14.2	12.7	90.3
	1993-1997年	2.8	26.5	24.2	96.3	1.8	13.8	11.1	100.5
	1998-2002年	5.4	48.0	40.7	117.8	1.6	14.6	11.8	92.4
	2003-2007年	4.2	43.2	36.2	105.8	2.0	16.3	13.0	108.2
	2008-2012年	1.8	29.2	31.4	78.3	1.8	15.8	13.2	106.8
京都府 亀岡市(26206)									
	1983-1987年	9.2	30.0	32.8	98.5	5.4	16.5	16.3	106.9
	1988-1992年	6.6	19.4	21.3	83.6	5.4	14.5	13.2	107.2
	1993-1997年	9.4	24.1	24.8	96.5	3.2	8.8	8.5	76.0
	1998-2002年	13.8	34.4	33.3	91.7	4.6	11.7	10.7	82.9
	2003-2007年	14.0	35.1	34.7	90.5	5.4	13.0	12.1	92.6
	2008-2012年	11.0	29.3	29.5	80.1	6.2	14.5	12.2	101.7
京都府 城陽市(26207)									
	1983-1987年	7.8	24.7	29.1	84.2	4.4	13.3	14.6	95.6
	1988-1992年	6.4	18.8	21.4	81.4	4.2	11.6	11.9	92.2
	1993-1997年	4.8	15.0	17.2	59.6	3.6	9.9	9.1	85.3
	1998-2002年	11.8	33.0	31.2	84.2	6.8	16.7	14.1	114.5
	2003-2007年	12.8	36.3	34.9	91.0	5.0	13.4	12.3	93.4
	2008-2012年	9.4	29.0	30.5	78.5	3.2	10.4	9.9	72.9
京都府 向日市(26208)									
	1983-1987年	4.2	22.2	27.3	76.0	2.8	13.3	14.5	93.1
	1988-1992年	4.8	22.1	23.5	94.1	3.4	14.2	13.4	107.8
	1993-1997年	5.6	24.7	24.0	96.1	1.8	9.0	9.0	77.1
	1998-2002年	7.0	32.2	31.3	83.7	3.4	14.1	11.9	96.8
	2003-2007年	3.8	21.0	24.5	54.1	2.8	12.3	11.0	86.3
	2008-2012年	8.6	37.2	35.9	100.8	2.8	12.5	10.3	87.4
京都府 長岡京市(26209)									
	1983-1987年	7.0	23.7	28.0	80.5	4.4	14.3	15.6	100.1
	1988-1992年	5.8	18.4	20.6	79.9	4.4	13.2	12.8	101.4
	1993-1997年	5.4	17.5	19.0	69.1	3.4	10.2	9.7	87.3
	1998-2002年	11.8	35.1	33.5	90.4	2.6	9.3	9.4	65.9
	2003-2007年	10.4	32.2	31.5	81.4	5.2	14.5	12.3	101.2
	2008-2012年	10.8	32.9	32.6	89.6	4.6	13.2	11.8	92.4

#:　死亡率、年齢調整死亡率、標準化死亡比はベイズ推定値

第7表　市区町村・性別の自殺の推移：自殺死亡数、死亡率、年齢調整死亡率、標準化死亡比

（2013年3月31日現在の市区町村 ; 10歳以上）

	男				女			
	自殺死亡数 1年当り	死亡率# 10万対	年齢調整死亡率# 10万対	標準化死亡比# ×100	自殺死亡数 1年当り	死亡率# 10万対	年齢調整死亡率# 10万対	標準化死亡比# ×100
京都府 八幡市(26210)								
1983-1987年	4.0	16.9	22.7	59.9	3.4	12.4	14.0	90.4
1988-1992年	5.2	18.0	20.3	79.6	2.8	9.8	11.1	80.6
1993-1997年	5.6	18.8	20.4	75.1	2.4	8.4	8.6	74.9
1998-2002年	12.4	38.2	34.5	98.2	3.2	10.9	10.6	77.4
2003-2007年	10.8	34.2	31.4	86.3	3.0	10.5	10.0	74.4
2008-2012年	9.4	30.6	29.8	83.0	5.4	15.3	13.6	106.3
京都府 京田辺市(26211)								
1983-1987年	4.8	27.7	31.4	92.2	1.2	9.4	11.8	68.2
1988-1992年	4.2	20.8	22.8	91.1	2.8	13.2	12.6	99.7
1993-1997年	6.4	26.7	26.6	107.0	2.2	10.1	10.1	86.7
1998-2002年	9.0	35.0	35.4	94.6	3.4	13.3	12.1	93.7
2003-2007年	7.6	29.3	31.0	78.6	4.6	15.3	13.8	109.0
2008-2012年	7.2	27.3	29.6	78.2	2.6	10.7	10.1	77.2
京都府 京丹後市(26212)								
1983-1987年	13.6	43.7	39.6	128.9	5.6	16.9	14.9	94.1
1988-1992年	10.0	32.8	30.4	121.6	7.0	20.2	14.0	121.5
1993-1997年	14.4	45.6	36.6	161.8	4.2	13.2	9.9	93.8
1998-2002年	15.2	51.4	42.5	126.9	4.6	15.0	11.3	93.1
2003-2007年	15.2	53.4	46.3	131.5	5.6	17.5	12.6	115.5
2008-2012年	14.2	50.5	40.6	133.8	3.0	12.2	10.6	82.9
京都府 南丹市(26213)								
1983-1987年	4.2	28.6	29.7	86.0	2.4	14.7	13.4	84.5
1988-1992年	6.4	36.1	31.2	135.5	2.0	12.6	10.6	81.4
1993-1997年	3.0	20.9	21.9	79.5	2.8	14.6	10.7	107.3
1998-2002年	7.0	41.6	37.3	107.6	2.2	13.5	11.4	87.4
2003-2007年	6.6	40.5	38.1	104.4	1.8	12.2	11.3	83.3
2008-2012年	6.0	37.9	36.0	102.7	1.8	12.7	11.9	87.2
京都府 木津川市(26214)								
1983-1987年	3.4	23.8	27.3	77.2	2.6	15.2	15.1	96.7
1988-1992年	3.8	20.2	22.3	84.6	2.4	11.9	11.4	88.5
1993-1997年	4.2	20.5	21.8	80.5	3.0	12.4	11.0	102.4
1998-2002年	7.2	31.0	30.2	80.9	3.4	13.3	12.1	92.7
2003-2007年	6.0	25.4	28.3	65.2	3.4	12.5	11.6	88.6
2008-2012年	8.4	30.9	30.7	84.8	3.6	12.4	11.1	87.7
京都府 大山崎町(26303)								
1983-1987年	1.6	26.6	30.7	89.2	1.2	16.2	16.2	107.1
1988-1992年	1.6	23.6	24.8	98.8	1.8	18.9	15.4	132.8
1993-1997年	1.2	21.7	23.2	85.1	0.8	11.9	10.4	98.4
1998-2002年	2.2	35.1	34.5	91.5	0.2	10.6	10.5	75.1
2003-2007年	2.0	34.4	34.3	88.1	1.8	18.0	14.5	123.3
2008-2012年	0.8	26.7	29.6	73.6	0.2	11.3	11.1	79.0

#:　死亡率、年齢調整死亡率、標準化死亡比はベイズ推定値

第7表　市区町村・性別の自殺の推移：自殺死亡数、死亡率、年齢調整死亡率、標準化死亡比

（2013年3月31日現在の市区町村 ; 10歳以上）

	男				女			
	自殺死亡数 1年当り	死亡率# 10万対	年齢調整死亡率# 10万対	標準化死亡比# ×100	自殺死亡数 1年当り	死亡率# 10万対	年齢調整死亡率# 10万対	標準化死亡比# ×100
京都府 久御山町(26322)								
1983-1987年	2.8	33.3	34.1	109.2	1.0	14.6	15.0	98.2
1988-1992年	0.8	16.5	21.1	73.8	0.6	11.1	11.6	86.3
1993-1997年	2.4	28.3	26.7	109.5	1.2	13.6	11.7	111.0
1998-2002年	4.0	46.3	38.6	118.0	1.0	14.2	11.9	96.9
2003-2007年	4.2	49.9	41.2	124.5	0.6	12.3	11.6	86.2
2008-2012年	1.8	32.3	32.4	88.0	0.6	12.7	12.2	88.7
京都府 井手町(26343)								
1983-1987年	0.8	26.8	30.6	86.8	0.6	15.4	14.7	97.6
1988-1992年	0.8	22.6	23.4	92.9	1.2	18.7	14.5	124.8
1993-1997年	0.8	23.6	23.4	90.8	0.2	10.4	9.7	85.6
1998-2002年	3.0	51.6	40.4	129.3	0.6	14.8	12.6	99.1
2003-2007年	1.6	40.0	37.1	100.7	0.6	14.5	12.7	99.8
2008-2012年	2.2	43.3	37.1	115.8	0.0	11.9	11.5	83.0
京都府 宇治田原町(26344)								
1983-1987年	2.2	43.0	37.5	130.7	0.8	17.7	16.0	107.5
1988-1992年	0.4	19.9	22.4	83.6	0.8	16.3	13.4	110.2
1993-1997年	0.6	22.4	23.2	87.3	1.0	15.7	12.0	120.3
1998-2002年	3.0	50.9	40.0	129.0	0.8	15.7	13.0	104.5
2003-2007年	3.4	55.8	42.6	140.0	0.8	15.2	12.6	104.8
2008-2012年	1.4	35.5	34.6	96.7	1.2	16.9	13.1	116.2
京都府 笠置町(26364)								
1983-1987年	0.2	29.7	31.7	94.8	0.0	14.0	14.4	90.5
1988-1992年	0.6	29.1	26.0	113.8	0.2	14.5	12.7	100.9
1993-1997年	0.4	27.9	25.7	105.2	0.6	16.3	12.7	123.0
1998-2002年	0.2	37.0	34.9	95.4	0.2	15.3	12.9	101.3
2003-2007年	0.6	43.6	37.2	109.1	0.0	13.6	12.2	94.2
2008-2012年	0.8	42.4	36.2	113.0	0.0	13.8	12.6	95.7
京都府 和束町(26365)								
1983-1987年	0.6	28.6	31.2	90.6	0.4	15.3	14.9	95.3
1988-1992年	0.4	21.9	23.5	89.3	0.4	14.1	12.4	97.5
1993-1997年	1.2	31.4	26.4	115.9	0.4	12.9	10.6	100.4
1998-2002年	0.6	35.3	34.0	90.5	0.6	16.2	12.9	106.3
2003-2007年	1.0	41.0	36.5	102.0	0.8	17.0	12.9	115.2
2008-2012年	1.4	43.0	36.7	114.0	0.2	13.8	12.5	95.6
京都府 精華町(26366)								
1983-1987年	1.0	23.0	28.1	76.5	1.6	18.6	16.7	114.9
1988-1992年	1.6	22.6	23.7	93.7	1.2	14.4	12.7	102.4
1993-1997年	1.6	20.7	22.1	81.7	1.8	14.9	12.3	119.3
1998-2002年	2.8	29.9	31.5	79.0	1.6	14.0	12.5	97.0
2003-2007年	3.6	29.9	30.7	77.6	1.8	13.2	12.4	94.2
2008-2012年	3.4	28.1	30.1	78.3	0.8	9.9	10.2	71.6

#:　死亡率、年齢調整死亡率、標準化死亡比はベイズ推定値

第7表　市区町村・性別の自殺の推移：自殺死亡数、死亡率、年齢調整死亡率、標準化死亡比

（2013年3月31日現在の市区町村 ; 10歳以上）

	男				女			
	自殺死亡数 1年当り	死亡率# 10万対	年齢調整死亡率# 10万対	標準化死亡比# ×100	自殺死亡数 1年当り	死亡率# 10万対	年齢調整死亡率# 10万対	標準化死亡比# ×100
京都府 南山城村(26367)								
1983-1987年	0.4	30.1	31.9	94.9	0.8	20.5	17.1	120.4
1988-1992年	0.8	29.1	26.2	113.4	0.4	15.4	12.9	104.9
1993-1997年	0.6	27.8	25.5	104.4	0.4	13.7	11.0	106.6
1998-2002年	0.6	38.3	35.5	97.9	0.4	15.7	12.7	104.0
2003-2007年	0.2	34.2	35.2	86.6	0.4	15.4	12.7	105.1
2008-2012年	0.4	35.9	33.6	96.6	0.4	15.3	13.0	105.2
京都府 京丹波町(26407)								
1983-1987年	3.4	38.0	34.0	110.1	1.6	17.0	15.1	97.7
1988-1992年	2.0	25.0	24.1	94.5	2.2	19.4	14.2	119.0
1993-1997年	4.6	42.7	32.2	150.7	2.0	16.9	11.9	120.8
1998-2002年	5.4	55.4	42.9	135.7	2.4	20.1	13.7	124.5
2003-2007年	5.4	58.7	42.4	143.2	1.2	14.5	12.1	97.8
2008-2012年	3.8	44.9	39.2	118.7	1.2	14.8	13.3	100.7
京都府 伊根町(26463)								
1983-1987年	0.6	32.5	32.4	99.8	0.2	15.0	14.4	91.8
1988-1992年	1.0	32.0	26.7	121.0	0.4	15.6	12.5	102.7
1993-1997年	0.6	28.6	26.2	106.1	0.6	15.6	12.2	116.1
1998-2002年	1.0	44.6	37.1	111.8	0.4	16.1	12.8	104.4
2003-2007年	0.4	38.6	36.3	96.9	0.4	15.7	12.6	106.5
2008-2012年	0.4	37.1	33.8	99.4	0.6	16.6	14.5	113.2
京都府 与謝野町(26465)								
1983-1987年	4.8	39.1	36.0	117.2	3.6	23.1	18.6	130.0
1988-1992年	2.8	25.1	24.7	96.9	2.4	17.1	13.6	108.5
1993-1997年	4.8	36.8	30.6	132.3	2.0	14.5	10.9	106.6
1998-2002年	6.6	52.6	40.9	129.6	2.4	17.3	12.8	109.6
2003-2007年	5.2	46.0	37.9	113.6	2.4	17.1	13.4	114.6
2008-2012年	5.4	45.9	39.2	122.4	2.4	17.0	13.5	116.1
大阪府 大阪市都島区(27102)								
1983-1987年	13.4	34.5	35.9	110.2	8.8	20.9	19.2	133.4
1988-1992年	10.8	26.1	25.9	106.6	5.2	12.7	12.0	93.3
1993-1997年	11.0	26.0	25.5	99.7	5.4	12.3	10.8	101.1
1998-2002年	22.2	50.0	42.7	127.8	6.6	14.7	13.0	101.5
2003-2007年	19.2	43.8	39.5	110.1	7.4	15.7	13.3	109.3
2008-2012年	17.0	39.0	36.3	104.5	9.2	18.2	16.1	125.4
大阪府 大阪市福島区(27103)								
1983-1987年	7.4	30.8	31.6	95.8	4.8	17.6	15.8	104.1
1988-1992年	6.8	27.6	26.1	108.8	3.8	14.4	12.7	97.0
1993-1997年	8.0	31.8	27.9	118.8	2.8	11.3	10.7	88.1
1998-2002年	10.0	40.8	36.2	104.2	4.2	15.4	12.8	101.9
2003-2007年	9.6	37.7	34.5	95.4	4.4	15.0	13.5	103.3
2008-2012年	7.6	29.5	28.9	79.8	4.0	13.3	12.8	92.1

#:　死亡率、年齢調整死亡率、標準化死亡比はベイズ推定値

第7表　市区町村・性別の自殺の推移：自殺死亡数、死亡率、年齢調整死亡率、標準化死亡比

（2013年3月31日現在の市区町村 ; 10歳以上）

	男				女			
	自殺死亡数 1年当り	死亡率# 10万対	年齢調整死亡率# 10万対	標準化死亡比# ×100	自殺死亡数 1年当り	死亡率# 10万対	年齢調整死亡率# 10万対	標準化死亡比# ×100
大阪府 大阪市此花区(27104)								
1983-1987年	16.0	49.1	46.3	155.1	4.6	15.6	15.4	101.9
1988-1992年	5.6	19.6	20.7	80.4	3.4	11.9	11.5	87.3
1993-1997年	10.0	31.7	28.3	118.7	3.2	11.1	10.3	89.8
1998-2002年	13.8	46.1	38.9	116.3	5.8	18.2	14.5	120.1
2003-2007年	12.0	42.4	35.1	105.9	4.6	15.2	13.2	104.4
2008-2012年	11.8	40.1	34.5	107.7	4.0	13.6	13.2	94.3
大阪府 大阪市西区(27106)								
1983-1987年	5.4	24.9	27.6	80.8	3.8	14.7	14.7	95.9
1988-1992年	6.4	25.7	25.6	105.7	4.8	16.7	14.9	120.3
1993-1997年	5.0	21.2	22.4	82.9	4.0	13.9	12.3	112.5
1998-2002年	9.8	37.3	35.2	97.5	4.4	14.8	12.4	102.1
2003-2007年	11.6	42.1	38.3	106.7	3.8	13.0	12.0	90.9
2008-2012年	15.0	41.5	36.9	112.3	7.0	16.7	15.3	115.7
大阪府 大阪市港区(27107)								
1983-1987年	18.8	44.3	43.8	140.0	6.2	15.7	15.7	105.0
1988-1992年	11.8	28.8	27.8	116.1	5.4	13.7	12.7	100.7
1993-1997年	16.6	39.4	34.7	146.8	6.4	15.2	13.2	122.7
1998-2002年	20.6	51.3	43.7	129.3	4.8	12.8	11.1	87.2
2003-2007年	21.0	54.8	46.9	137.2	5.4	14.2	13.2	97.9
2008-2012年	16.8	44.0	37.0	118.0	6.2	15.6	14.4	107.4
大阪府 大阪市大正区(27108)								
1983-1987年	12.0	33.0	34.1	106.3	8.2	21.6	20.0	140.8
1988-1992年	9.8	27.2	26.5	110.7	4.8	13.7	12.8	99.9
1993-1997年	12.4	33.8	30.1	126.7	5.2	14.3	12.2	114.2
1998-2002年	22.0	60.6	49.7	150.3	5.8	16.4	13.8	108.7
2003-2007年	15.8	47.4	39.7	117.5	3.2	11.1	10.9	76.8
2008-2012年	16.6	50.4	43.2	134.3	5.8	16.8	16.1	115.0
大阪府 大阪市天王寺区(27109)								
1983-1987年	7.4	32.9	33.4	102.6	5.4	19.8	17.5	119.7
1988-1992年	6.0	26.3	25.2	104.7	3.4	13.3	12.3	93.3
1993-1997年	6.6	28.7	26.3	108.1	3.4	12.8	11.0	102.0
1998-2002年	11.2	45.1	39.6	115.5	4.6	16.1	14.2	108.6
2003-2007年	11.2	43.0	39.0	109.4	5.4	16.8	13.9	117.3
2008-2012年	9.2	35.2	33.2	95.8	6.0	17.3	15.7	120.2
大阪府 大阪市浪速区(27111)								
1983-1987年	11.4	48.5	43.2	144.7	4.2	18.4	16.7	111.5
1988-1992年	8.2	35.6	30.7	135.4	4.8	20.4	15.9	134.2
1993-1997年	10.0	40.2	33.6	145.5	3.0	13.6	11.0	105.1
1998-2002年	19.4	72.1	53.9	177.0	5.4	21.2	15.8	137.1
2003-2007年	17.6	67.9	53.7	167.4	7.4	25.5	20.3	171.0
2008-2012年	16.2	59.7	46.1	156.8	8.4	26.9	23.1	181.5

#:　死亡率、年齢調整死亡率、標準化死亡比はベイズ推定値

第7表　市区町村・性別の自殺の推移：自殺死亡数、死亡率、年齢調整死亡率、標準化死亡比

（2013年3月31日現在の市区町村 ; 10歳以上）

	男				女			
	自殺死亡数 1年当り	死亡率# 10万対	年齢調整死亡率# 10万対	標準化死亡比# ×100	自殺死亡数 1年当り	死亡率# 10万対	年齢調整死亡率# 10万対	標準化死亡比# ×100
大阪府 大阪市西淀川区(27113)								
1983-1987年	13.6	34.2	35.2	109.1	6.6	16.5	16.0	105.1
1988-1992年	13.2	31.5	29.7	127.6	5.8	14.3	12.7	101.5
1993-1997年	9.0	23.0	22.9	88.1	3.4	9.3	9.0	76.1
1998-2002年	16.4	40.2	36.0	103.0	5.8	14.3	12.4	96.6
2003-2007年	16.4	40.0	36.5	100.8	6.2	14.7	13.5	101.6
2008-2012年	13.2	32.6	30.6	88.3	6.4	14.8	12.6	102.9
大阪府 大阪市東成区(27115)								
1983-1987年	9.2	29.1	29.7	89.6	5.6	15.9	15.0	93.6
1988-1992年	9.2	28.6	26.2	110.6	5.6	15.8	13.2	103.4
1993-1997年	9.4	29.4	26.7	108.8	4.6	13.3	10.8	100.7
1998-2002年	17.2	51.9	44.8	131.2	6.0	16.8	14.8	109.4
2003-2007年	17.4	53.7	44.7	134.5	7.0	18.6	15.4	126.2
2008-2012年	15.0	45.2	39.7	121.4	5.4	15.1	13.8	103.9
大阪府 大阪市生野区(27116)								
1983-1987年	13.6	25.9	27.0	79.6	9.2	15.4	13.9	89.8
1988-1992年	16.0	30.4	28.7	116.2	6.6	11.9	10.9	77.3
1993-1997年	13.4	26.9	24.9	97.6	7.4	13.3	11.0	97.5
1998-2002年	24.6	49.6	40.3	123.2	8.6	16.0	13.3	100.5
2003-2007年	22.8	48.3	43.3	119.9	8.2	15.7	14.2	104.7
2008-2012年	19.6	41.5	38.6	111.0	10.8	19.7	17.0	133.0
大阪府 大阪市旭区(27117)								
1983-1987年	13.6	29.3	31.3	92.7	7.6	15.3	14.2	93.4
1988-1992年	13.4	28.8	27.0	114.2	6.0	12.6	11.6	85.3
1993-1997年	13.4	29.5	27.6	110.3	6.0	12.5	10.9	95.8
1998-2002年	19.2	43.7	39.6	111.0	8.2	16.9	14.5	109.4
2003-2007年	19.4	46.2	40.5	116.5	8.2	17.2	15.2	115.9
2008-2012年	14.8	37.3	34.9	100.5	7.6	16.6	13.7	112.6
大阪府 大阪市阿倍野区(27119)								
1983-1987年	16.2	34.2	33.7	105.0	11.0	19.9	18.6	115.4
1988-1992年	10.0	22.8	22.4	89.6	6.2	12.5	10.4	82.3
1993-1997年	14.4	32.2	28.8	119.0	4.8	10.1	8.8	77.0
1998-2002年	16.4	37.9	34.1	96.4	10.6	19.6	15.2	126.4
2003-2007年	16.6	37.9	35.4	95.6	7.4	14.3	12.5	97.6
2008-2012年	13.8	33.0	31.6	88.9	8.6	16.1	15.5	110.6
大阪府 大阪市東住吉区・平野区(27121)								
1983-1987年	46.4	31.9	33.7	102.8	21.6	14.0	14.1	91.7
1988-1992年	39.6	27.1	26.5	110.4	20.6	13.3	12.3	95.0
1993-1997年	39.8	27.5	24.6	104.0	22.8	14.5	12.9	114.7
1998-2002年	64.4	44.9	40.0	115.3	25.4	16.2	13.8	107.4
2003-2007年	58.4	41.8	38.2	106.5	28.0	17.7	16.1	121.9
2008-2012年	64.6	46.5	41.1	126.8	28.6	18.1	18.1	125.2

#:　死亡率、年齢調整死亡率、標準化死亡比はベイズ推定値

第7表　市区町村・性別の自殺の推移：自殺死亡数、死亡率、年齢調整死亡率、標準化死亡比

（2013年3月31日現在の市区町村 ; 10歳以上）

	男				女			
	自殺死亡数 1年当り	死亡率# 10万対	年齢調整死亡率# 10万対	標準化死亡比# ×100	自殺死亡数 1年当り	死亡率# 10万対	年齢調整死亡率# 10万対	標準化死亡比# ×100
大阪府 大阪市西成区(27122)								
1983-1987年	40.0	56.6	48.0	160.5	13.6	22.7	19.5	132.3
1988-1992年	42.6	56.7	44.5	202.1	8.8	16.1	13.5	104.3
1993-1997年	48.4	63.5	45.0	212.3	7.8	14.1	11.4	104.3
1998-2002年	78.0	103.2	70.2	230.8	13.8	24.4	17.3	151.3
2003-2007年	65.2	90.0	60.7	204.8	7.6	15.6	13.6	102.7
2008-2012年	57.6	85.5	59.4	215.0	9.0	19.0	16.4	126.5
大阪府 大阪市淀川区・東淀川区(27123)								
1983-1987年	47.6	33.9	35.8	110.5	20.4	14.3	14.7	95.7
1988-1992年	38.6	26.2	27.0	109.9	15.8	10.8	10.5	81.6
1993-1997年	37.2	24.4	23.9	95.3	16.6	10.9	10.3	91.6
1998-2002年	73.0	46.8	43.0	123.2	25.0	16.0	14.7	110.7
2003-2007年	60.4	39.4	36.5	101.3	28.4	17.9	16.4	125.1
2008-2012年	55.8	37.2	34.4	100.6	28.8	18.2	16.7	125.7
大阪府 大阪市鶴見区・城東区(27124)								
1983-1987年	34.8	33.5	35.1	108.3	19.2	17.7	17.5	116.6
1988-1992年	27.6	26.1	25.7	107.1	15.8	14.3	13.5	104.7
1993-1997年	26.0	24.2	23.2	92.4	12.0	10.7	9.7	87.7
1998-2002年	50.6	45.5	40.8	117.5	18.6	15.6	13.9	106.8
2003-2007年	43.2	38.7	35.6	98.8	17.6	14.4	12.6	100.7
2008-2012年	36.6	32.2	30.9	88.0	22.8	17.5	16.2	122.3
大阪府 大阪市住之江区・住吉区(27125)								
1983-1987年	36.0	29.4	31.3	95.4	22.2	16.8	16.6	109.6
1988-1992年	32.2	25.5	25.6	105.3	21.0	15.3	14.2	111.5
1993-1997年	37.6	29.4	28.3	113.2	17.6	12.7	11.6	103.7
1998-2002年	64.4	50.7	45.0	130.7	25.6	18.2	15.6	122.9
2003-2007年	60.2	48.9	42.7	124.0	26.2	18.7	17.3	129.1
2008-2012年	52.4	43.8	39.8	118.4	26.6	19.3	18.3	132.8
大阪府 大阪市北区(27127)								
1983-1987年	14.0	36.8	36.0	115.6	5.0	12.8	12.7	80.4
1988-1992年	10.4	27.7	26.9	110.4	6.2	15.0	13.5	103.3
1993-1997年	12.6	32.7	29.4	122.7	5.8	13.9	11.5	108.4
1998-2002年	24.2	57.4	48.5	146.8	7.6	17.0	15.2	113.7
2003-2007年	21.2	48.9	40.7	122.7	8.4	17.3	15.5	119.3
2008-2012年	16.6	37.1	34.6	99.4	7.6	15.1	13.6	103.8
大阪府 大阪市中央区(27128)								
1983-1987年	8.6	33.5	33.4	103.3	3.6	12.9	12.6	79.6
1988-1992年	7.4	30.0	27.2	115.7	3.0	11.8	11.2	80.4
1993-1997年	7.0	30.0	26.8	109.9	4.4	15.6	13.0	117.3
1998-2002年	12.0	48.1	40.4	119.3	4.8	16.9	13.9	110.2
2003-2007年	12.8	45.3	39.2	112.1	7.2	20.1	15.9	136.9
2008-2012年	16.2	46.5	41.1	123.1	7.2	17.8	16.1	121.8

#:　死亡率、年齢調整死亡率、標準化死亡比はベイズ推定値

第7表　市区町村・性別の自殺の推移：自殺死亡数、死亡率、年齢調整死亡率、標準化死亡比

（2013年3月31日現在の市区町村 ; 10歳以上）

		男				女			
		自殺死亡数 1年当り	死亡率# 10万対	年齢調整死亡率# 10万対	標準化死亡比# ×100	自殺死亡数 1年当り	死亡率# 10万対	年齢調整死亡率# 10万対	標準化死亡比# ×100
大阪府 堺市(27140)									
	1983-1987年	104.0	29.6	33.2	99.8	51.0	13.9	15.3	99.7
	1988-1992年	84.2	23.3	24.4	98.9	49.0	12.9	12.7	100.5
	1993-1997年	93.0	25.6	24.6	98.9	46.8	12.2	11.2	102.5
	1998-2002年	154.4	43.1	39.1	110.0	58.4	15.2	13.5	104.1
	2003-2007年	132.6	37.6	33.4	95.0	60.4	15.6	14.2	108.8
	2008-2012年	126.2	35.4	33.3	96.5	60.0	15.3	14.2	106.5
大阪府 岸和田市(27202)									
	1983-1987年	27.2	35.5	37.2	116.6	11.4	14.1	14.6	94.4
	1988-1992年	17.0	21.7	22.5	90.9	11.4	13.4	12.5	98.1
	1993-1997年	21.4	25.9	25.3	100.4	10.8	12.2	10.6	99.4
	1998-2002年	34.8	41.0	38.2	106.7	13.4	14.7	13.1	100.2
	2003-2007年	32.8	38.7	35.6	99.5	15.0	15.9	13.4	111.7
	2008-2012年	31.2	36.9	34.7	101.9	13.6	14.6	12.5	102.4
大阪府 豊中市(27203)									
	1983-1987年	43.4	25.2	28.5	84.2	20.4	11.5	12.6	81.0
	1988-1992年	38.6	22.1	22.9	93.5	22.8	12.5	12.4	96.3
	1993-1997年	42.2	24.4	23.7	94.2	20.4	11.2	10.3	94.6
	1998-2002年	65.4	38.6	34.7	99.3	24.2	13.4	12.2	93.1
	2003-2007年	64.2	38.7	35.5	98.1	24.6	13.6	12.2	95.7
	2008-2012年	45.8	28.3	26.7	77.2	26.2	14.2	13.5	99.0
大阪府 池田市(27204)									
	1983-1987年	6.2	16.5	20.9	56.4	4.8	11.6	12.5	78.8
	1988-1992年	8.6	19.8	21.5	84.8	6.8	14.4	13.3	107.4
	1993-1997年	9.0	20.5	20.8	81.5	4.2	9.5	8.8	79.9
	1998-2002年	17.0	38.0	36.7	100.5	7.0	14.9	12.6	102.1
	2003-2007年	14.8	34.3	34.0	88.7	6.6	14.2	13.3	98.9
	2008-2012年	14.8	33.7	32.0	92.2	6.2	13.3	12.7	92.7
大阪府 吹田市(27205)									
	1983-1987年	31.8	22.2	26.1	76.3	20.4	14.0	15.3	101.2
	1988-1992年	20.6	14.4	16.5	63.1	16.4	11.0	11.2	88.6
	1993-1997年	27.8	18.9	19.0	75.4	12.4	8.3	8.2	73.3
	1998-2002年	49.8	33.1	31.3	87.8	19.6	12.6	11.5	89.9
	2003-2007年	44.4	29.6	28.9	76.7	22.8	14.2	12.7	101.1
	2008-2012年	44.4	29.7	28.3	81.5	22.0	13.4	12.3	94.8
大阪府 泉大津市(27206)									
	1983-1987年	7.4	27.8	30.1	92.1	4.6	15.7	15.8	104.9
	1988-1992年	5.8	21.6	23.1	91.2	5.4	17.1	15.2	124.2
	1993-1997年	6.6	23.4	23.1	91.6	4.2	13.2	11.9	108.3
	1998-2002年	12.0	38.8	36.2	101.3	5.4	15.7	13.3	108.0
	2003-2007年	13.8	42.6	38.7	109.5	4.8	13.9	12.2	98.3
	2008-2012年	11.6	36.1	33.1	99.9	4.6	13.4	11.9	94.6

#:　死亡率、年齢調整死亡率、標準化死亡比はベイズ推定値

第7表　市区町村・性別の自殺の推移：自殺死亡数、死亡率、年齢調整死亡率、標準化死亡比

（2013年3月31日現在の市区町村 ; 10歳以上）

		男				女			
		自殺死亡数 1年当り	死亡率# 10万対	年齢調整死亡率# 10万対	標準化死亡比# ×100	自殺死亡数 1年当り	死亡率# 10万対	年齢調整死亡率# 10万対	標準化死亡比# ×100
大阪府 高槻市(27207)									
	1983-1987年	34.4	23.9	26.9	81.3	18.0	12.2	13.7	89.2
	1988-1992年	27.2	17.9	19.6	76.9	21.4	13.4	13.4	106.3
	1993-1997年	29.2	18.8	18.9	73.1	15.6	9.6	9.0	83.1
	1998-2002年	56.8	36.5	33.5	93.7	24.8	15.0	13.5	103.9
	2003-2007年	47.0	31.1	29.6	78.9	17.6	11.0	9.7	76.8
	2008-2012年	44.6	29.6	29.0	80.7	20.4	12.4	12.2	86.2
大阪府 貝塚市(27208)									
	1983-1987年	10.4	32.4	34.7	106.2	4.8	14.1	14.6	94.7
	1988-1992年	10.0	28.7	27.4	116.9	5.2	14.2	12.9	102.7
	1993-1997年	7.6	22.0	21.7	84.5	5.6	14.0	12.4	113.4
	1998-2002年	15.2	40.3	37.4	103.8	4.0	11.1	10.2	77.3
	2003-2007年	15.0	39.3	36.3	100.2	6.6	15.6	14.2	109.3
	2008-2012年	11.6	31.3	30.7	86.3	6.0	14.3	13.3	100.9
大阪府 守口市(27209)									
	1983-1987年	21.8	31.8	33.8	105.7	10.2	14.8	15.2	101.6
	1988-1992年	18.0	26.3	26.3	108.6	9.2	13.2	12.5	98.6
	1993-1997年	16.2	24.0	22.6	91.1	7.8	11.2	9.9	92.3
	1998-2002年	32.2	47.8	41.7	120.5	9.0	13.3	11.8	90.2
	2003-2007年	28.4	44.7	38.7	112.0	11.6	16.8	14.9	115.9
	2008-2012年	25.8	40.2	36.8	108.8	10.2	14.9	13.8	103.1
大阪府 枚方市(27210)									
	1983-1987年	36.2	23.2	27.2	80.9	20.0	12.6	14.9	95.4
	1988-1992年	31.6	19.2	21.3	84.8	19.4	11.3	11.9	93.8
	1993-1997年	35.6	20.8	20.7	83.2	18.0	10.0	9.5	89.4
	1998-2002年	62.4	36.2	33.4	94.6	26.0	14.1	12.6	100.7
	2003-2007年	48.2	28.4	27.0	72.5	25.0	13.4	12.7	95.9
	2008-2012年	53.4	31.9	30.6	87.1	26.8	14.4	13.1	101.2
大阪府 茨木市(27211)									
	1983-1987年	21.4	20.9	25.7	72.7	10.0	10.1	11.8	74.8
	1988-1992年	18.6	17.2	19.0	75.9	9.0	8.6	9.1	69.2
	1993-1997年	25.4	22.5	22.6	89.8	12.2	10.7	10.2	93.4
	1998-2002年	35.4	31.3	30.3	82.5	16.2	13.8	12.8	98.1
	2003-2007年	32.8	28.9	27.3	74.3	12.0	10.3	9.7	74.0
	2008-2012年	37.4	32.3	30.2	88.6	17.0	13.7	12.7	96.3
大阪府 八尾市(27212)									
	1983-1987年	28.6	25.1	28.0	84.2	17.2	14.6	15.7	101.4
	1988-1992年	28.4	24.2	25.5	101.9	11.6	9.8	9.8	74.9
	1993-1997年	23.6	20.3	19.1	78.4	14.0	11.4	10.3	94.7
	1998-2002年	47.4	40.5	35.5	103.6	18.4	14.8	13.2	101.0
	2003-2007年	41.8	36.5	33.8	92.6	14.8	12.2	11.1	85.2
	2008-2012年	40.0	36.1	32.9	98.6	17.4	14.3	13.2	99.7

#:　死亡率、年齢調整死亡率、標準化死亡比はベイズ推定値

第7表　市区町村・性別の自殺の推移：自殺死亡数、死亡率、年齢調整死亡率、標準化死亡比

（2013年3月31日現在の市区町村 ; 10歳以上）

	男				女			
	自殺死亡数 1年当り	死亡率# 10万対	年齢調整死亡率# 10万対	標準化死亡比# ×100	自殺死亡数 1年当り	死亡率# 10万対	年齢調整死亡率# 10万対	標準化死亡比# ×100
大阪府 泉佐野市(27213)								
1983-1987年	13.2	34.5	35.5	112.7	7.2	17.3	17.1	114.2
1988-1992年	12.2	31.0	29.8	127.3	9.0	20.4	17.2	144.6
1993-1997年	10.8	27.2	25.7	104.6	5.0	11.9	10.4	96.3
1998-2002年	16.4	40.2	36.4	104.3	8.2	17.6	14.7	119.1
2003-2007年	16.2	39.0	36.5	100.1	7.6	16.0	13.9	111.5
2008-2012年	15.0	35.3	34.4	97.0	8.0	16.1	13.1	112.7
大阪府 富田林市(27214)								
1983-1987年	12.6	30.3	33.1	100.3	4.2	10.6	11.8	74.7
1988-1992年	10.2	22.3	23.4	94.8	5.2	10.9	11.1	85.1
1993-1997年	10.0	20.5	21.2	81.3	6.2	11.4	10.6	97.8
1998-2002年	16.6	32.3	30.8	85.2	7.0	12.5	11.2	88.8
2003-2007年	17.6	34.2	32.7	88.5	6.8	12.2	11.3	87.4
2008-2012年	18.4	36.3	35.8	99.8	7.4	13.3	11.8	94.0
大阪府 寝屋川市(27215)								
1983-1987年	28.8	26.3	30.3	91.8	17.0	15.6	17.4	115.8
1988-1992年	24.2	21.7	23.5	95.1	16.4	14.5	15.1	117.3
1993-1997年	26.6	23.6	23.5	92.8	13.2	11.6	10.4	100.7
1998-2002年	47.4	42.9	38.3	110.5	15.4	13.7	12.4	95.8
2003-2007年	45.6	42.9	37.9	108.8	10.4	10.0	9.0	70.3
2008-2012年	38.6	37.6	35.5	102.4	16.8	15.2	14.3	105.4
大阪府 河内長野市(27216)								
1983-1987年	6.4	19.0	24.5	64.0	5.2	13.3	14.2	91.8
1988-1992年	9.4	21.4	22.6	89.5	7.4	14.8	13.9	111.7
1993-1997年	9.2	19.6	20.2	76.1	5.2	10.0	9.1	85.0
1998-2002年	13.4	27.8	27.9	71.5	6.4	11.9	10.4	82.9
2003-2007年	19.6	39.1	37.0	98.6	8.0	14.3	12.1	99.7
2008-2012年	16.6	34.7	33.4	93.8	7.0	13.1	12.3	91.2
大阪府 松原市(27217)								
1983-1987年	15.4	27.1	30.6	91.7	8.8	14.9	15.6	104.2
1988-1992年	14.0	23.8	24.6	101.3	6.4	11.0	10.9	84.7
1993-1997年	13.8	23.7	22.9	92.0	7.4	12.2	11.4	101.2
1998-2002年	22.6	39.4	36.5	101.2	9.2	15.2	12.7	103.4
2003-2007年	21.8	39.5	35.8	100.8	6.2	11.3	11.0	79.3
2008-2012年	22.4	40.9	35.4	112.0	6.8	12.3	11.4	86.0
大阪府 大東市(27218)								
1983-1987年	13.8	27.3	30.7	93.5	7.2	14.2	15.6	103.0
1988-1992年	8.4	16.4	18.6	71.7	7.2	13.3	13.4	104.9
1993-1997年	13.4	23.9	23.7	94.3	5.8	10.6	10.3	91.7
1998-2002年	24.4	42.7	39.1	111.4	8.0	14.3	13.5	99.9
2003-2007年	23.4	42.1	39.4	108.5	7.4	13.4	12.1	95.1
2008-2012年	21.2	38.2	35.4	105.4	5.8	11.3	10.6	79.8

#:　死亡率、年齢調整死亡率、標準化死亡比はベイズ推定値

第7表　市区町村・性別の自殺の推移：自殺死亡数、死亡率、年齢調整死亡率、標準化死亡比

（2013年3月31日現在の市区町村 ; 10歳以上）

		男				女			
		自殺死亡数	死亡率#	年齢調整死亡率#	標準化死亡比#	自殺死亡数	死亡率#	年齢調整死亡率#	標準化死亡比#
		1年当り	10万対	10万対	×100	1年当り	10万対	10万対	×100
大阪府 和泉市(27219)									
	1983-1987年	18.4	32.9	35.1	109.3	9.2	15.6	16.6	108.9
	1988-1992年	15.8	25.7	26.4	108.8	11.4	17.2	16.0	129.8
	1993-1997年	20.2	29.8	28.6	117.5	10.6	14.6	13.2	124.1
	1998-2002年	32.4	44.2	40.9	116.8	12.4	15.9	13.7	112.5
	2003-2007年	29.6	39.5	36.0	102.4	13.2	16.1	14.0	115.1
	2008-2012年	26.2	34.5	34.5	95.8	12.2	14.7	13.9	104.5
大阪府 箕面市(27220)									
	1983-1987年	8.6	19.8	24.3	68.1	5.8	12.5	13.7	89.3
	1988-1992年	12.0	23.4	24.7	100.9	4.6	9.3	9.9	74.4
	1993-1997年	7.0	14.5	16.1	58.5	6.2	10.9	10.2	94.5
	1998-2002年	19.8	36.9	34.8	97.4	8.0	13.9	12.7	97.8
	2003-2007年	16.2	30.7	30.0	79.7	6.4	11.5	10.2	81.6
	2008-2012年	17.4	32.1	31.0	87.9	8.0	13.4	13.5	93.8
大阪府 柏原市(27221)									
	1983-1987年	7.2	25.1	29.5	84.9	4.8	15.6	16.0	106.1
	1988-1992年	6.0	19.4	21.6	83.6	4.0	12.4	12.4	95.2
	1993-1997年	6.6	20.6	21.3	81.2	4.4	12.3	11.0	104.2
	1998-2002年	11.8	35.7	33.8	93.6	2.8	9.6	10.0	69.0
	2003-2007年	13.8	41.5	37.9	107.1	4.6	13.3	12.0	94.6
	2008-2012年	10.4	33.4	32.8	91.9	5.0	14.3	13.4	100.3
大阪府 羽曳野市(27222)									
	1983-1987年	10.2	23.3	26.7	78.0	6.0	12.9	13.8	89.2
	1988-1992年	10.4	21.6	22.6	91.3	6.6	12.9	12.2	96.5
	1993-1997年	16.2	31.4	29.3	120.7	8.8	15.5	12.9	127.3
	1998-2002年	17.6	35.2	33.6	90.9	8.0	14.5	12.1	99.1
	2003-2007年	19.4	38.7	34.9	98.7	7.0	12.9	12.3	90.3
	2008-2012年	20.8	40.9	39.3	111.9	9.4	16.1	13.8	112.5
大阪府 門真市(27223)									
	1983-1987年	16.0	27.0	30.2	92.5	10.8	17.7	18.8	129.3
	1988-1992年	13.6	22.2	24.5	95.9	6.8	11.4	11.9	92.5
	1993-1997年	14.4	23.5	23.2	91.0	5.8	9.9	9.7	85.7
	1998-2002年	35.4	57.2	48.3	145.0	10.4	16.9	14.0	116.5
	2003-2007年	28.0	47.8	41.9	120.3	9.2	15.3	13.1	107.5
	2008-2012年	25.0	42.8	37.6	116.5	7.4	13.0	12.4	91.1
大阪府 摂津市(27224)									
	1983-1987年	8.4	23.5	27.9	82.4	4.0	12.3	13.8	90.7
	1988-1992年	6.6	17.9	20.8	79.9	4.0	11.5	12.2	92.9
	1993-1997年	9.4	24.1	24.0	95.8	5.2	13.5	11.9	115.8
	1998-2002年	15.8	40.5	36.7	105.9	5.2	14.2	12.4	99.4
	2003-2007年	12.8	34.5	32.9	88.2	4.4	12.6	11.1	89.1
	2008-2012年	10.6	29.9	28.7	82.0	4.2	12.4	11.7	87.0

#:　死亡率、年齢調整死亡率、標準化死亡比はベイズ推定値

第7表　市区町村・性別の自殺の推移：自殺死亡数、死亡率、年齢調整死亡率、標準化死亡比

（2013年3月31日現在の市区町村 ; 10歳以上）

	男				女			
	自殺死亡数 1年当り	死亡率# 10万対	年齢調整死亡率# 10万対	標準化死亡比# ×100	自殺死亡数 1年当り	死亡率# 10万対	年齢調整死亡率# 10万対	標準化死亡比# ×100
大阪府 高石市(27225)								
1983-1987年	9.4	33.5	35.2	111.0	4.0	14.4	15.1	98.0
1988-1992年	5.6	21.1	22.1	89.2	2.8	10.7	10.9	81.4
1993-1997年	6.6	24.3	23.5	94.3	3.0	10.9	9.5	90.3
1998-2002年	9.0	34.8	33.4	90.5	3.6	13.3	12.0	90.9
2003-2007年	7.8	31.9	30.6	81.5	5.4	17.5	14.9	120.7
2008-2012年	9.4	37.1	33.9	101.3	3.4	13.1	13.1	91.1
大阪府 藤井寺市(27226)								
1983-1987年	7.8	29.1	31.3	96.0	1.6	8.0	10.4	58.5
1988-1992年	5.0	19.2	21.0	81.0	3.2	11.5	11.1	87.0
1993-1997年	6.0	22.1	22.5	85.7	4.2	13.2	12.0	108.8
1998-2002年	9.2	33.9	32.9	87.6	5.8	17.5	15.0	118.3
2003-2007年	11.0	39.6	35.6	100.8	4.2	13.7	12.9	96.2
2008-2012年	9.6	34.9	32.7	95.3	4.2	13.7	11.9	95.8
大阪府 東大阪市(27227)								
1983-1987年	60.6	28.0	31.2	93.1	29.6	13.5	13.9	92.3
1988-1992年	47.2	21.5	22.9	91.0	23.8	10.7	10.6	80.6
1993-1997年	59.0	26.6	25.5	102.9	26.6	11.7	10.8	96.9
1998-2002年	88.4	40.0	36.5	103.3	34.2	15.0	12.4	102.4
2003-2007年	85.4	39.2	35.8	100.0	31.2	13.7	12.5	95.8
2008-2012年	80.6	39.0	36.3	106.0	32.4	14.8	14.2	103.1
大阪府 泉南市(27228)								
1983-1987年	7.8	32.5	34.6	107.8	2.0	9.9	11.8	71.1
1988-1992年	6.6	25.9	26.4	108.9	3.2	12.4	11.9	93.0
1993-1997年	7.8	28.9	27.1	112.0	2.8	10.7	9.9	89.0
1998-2002年	13.2	46.8	42.0	120.6	5.0	16.5	14.3	112.0
2003-2007年	12.2	43.8	39.6	111.8	3.8	13.4	11.6	93.7
2008-2012年	9.6	35.5	36.2	97.7	5.0	15.8	14.4	110.7
大阪府 四條畷市(27229)								
1983-1987年	5.8	28.2	31.6	96.8	4.0	17.7	17.6	123.2
1988-1992年	5.2	23.7	24.6	101.6	2.4	11.7	11.7	91.0
1993-1997年	5.4	23.6	23.4	92.6	3.4	13.7	11.9	113.8
1998-2002年	9.2	38.4	35.2	99.5	4.4	16.8	14.5	114.9
2003-2007年	10.8	43.4	40.4	110.8	4.4	16.3	14.3	114.1
2008-2012年	5.6	27.3	27.6	75.7	2.4	11.6	11.1	82.3
大阪府 交野市(27230)								
1983-1987年	5.4	22.1	27.5	76.8	4.0	14.7	15.7	105.3
1988-1992年	4.2	16.5	19.3	72.7	3.2	11.5	11.6	91.8
1993-1997年	9.0	28.4	27.8	110.5	4.0	12.3	11.3	104.9
1998-2002年	8.0	27.3	28.3	71.5	4.4	13.3	11.6	93.7
2003-2007年	9.2	29.7	28.6	76.8	5.0	14.2	12.7	100.5
2008-2012年	9.0	29.0	28.7	80.9	4.2	12.5	11.9	88.8

#:　死亡率、年齢調整死亡率、標準化死亡比はベイズ推定値

第7表　市区町村・性別の自殺の推移：自殺死亡数、死亡率、年齢調整死亡率、標準化死亡比

（2013年3月31日現在の市区町村 ; 10歳以上）

	男				女			
	自殺死亡数 1年当り	死亡率# 10万対	年齢調整死亡率# 10万対	標準化死亡比# ×100	自殺死亡数 1年当り	死亡率# 10万対	年齢調整死亡率# 10万対	標準化死亡比# ×100
大阪府 大阪狭山市(27231)								
1983-1987年	5.4	27.5	31.3	93.2	1.8	10.4	12.5	76.7
1988-1992年	4.2	19.7	21.7	85.9	1.6	8.6	10.1	70.7
1993-1997年	4.6	20.6	21.9	82.1	2.4	10.1	9.8	87.4
1998-2002年	8.0	34.3	33.5	90.0	4.8	16.9	14.1	116.8
2003-2007年	6.8	29.9	29.2	77.4	3.0	12.2	10.7	86.3
2008-2012年	8.6	35.6	34.4	97.3	4.4	15.3	14.3	106.4
大阪府 阪南市(27232)								
1983-1987年	5.2	27.3	30.2	91.8	2.4	12.5	13.9	88.4
1988-1992年	5.0	22.7	23.9	96.6	3.6	14.6	13.7	110.7
1993-1997年	5.6	24.2	23.9	94.4	2.6	10.8	10.1	91.7
1998-2002年	7.0	30.8	30.5	80.1	3.8	14.3	13.0	99.6
2003-2007年	11.4	45.2	40.2	114.4	4.8	16.5	13.7	115.8
2008-2012年	10.2	40.5	36.6	110.6	5.2	17.3	13.8	120.5
大阪府 島本町(27301)								
1983-1987年	1.4	18.4	25.5	64.6	1.6	14.2	15.1	97.9
1988-1992年	3.4	26.2	25.8	110.2	1.2	11.2	11.7	88.3
1993-1997年	2.4	21.4	22.4	85.0	1.4	11.3	10.5	95.9
1998-2002年	3.4	30.9	31.0	81.7	0.8	10.2	10.2	73.4
2003-2007年	2.0	23.7	27.8	61.5	1.0	11.0	10.4	78.7
2008-2012年	4.0	34.3	34.5	93.1	2.0	14.5	14.3	101.0
大阪府 豊能町(27321)								
1983-1987年	0.6	19.7	27.1	68.8	0.4	11.3	13.2	80.6
1988-1992年	2.2	23.5	24.1	99.3	0.2	7.6	9.7	64.9
1993-1997年	3.2	27.7	25.8	107.1	1.2	11.0	10.5	94.2
1998-2002年	2.4	28.4	30.0	73.4	1.8	14.7	12.6	101.4
2003-2007年	2.0	26.6	30.3	67.1	2.6	17.8	15.5	122.6
2008-2012年	3.0	33.7	33.9	90.3	1.8	15.2	14.1	104.4
大阪府 能勢町(27322)								
1983-1987年	2.6	43.3	38.2	130.7	0.6	14.7	14.5	91.7
1988-1992年	0.6	19.8	22.0	82.0	0.4	11.8	11.5	83.8
1993-1997年	1.0	22.5	22.8	87.0	0.4	10.3	9.9	84.1
1998-2002年	1.2	30.3	31.8	79.7	0.0	9.9	10.3	70.2
2003-2007年	2.2	39.3	36.4	99.0	2.0	19.7	15.0	133.6
2008-2012年	2.0	37.5	34.6	100.4	1.2	16.0	13.4	109.7
大阪府 忠岡町(27341)								
1983-1987年	2.8	35.9	34.9	114.7	0.8	13.5	14.2	90.3
1988-1992年	2.0	26.2	25.6	107.6	1.2	14.8	13.1	105.8
1993-1997年	1.2	21.6	22.7	84.1	0.4	9.5	9.0	80.2
1998-2002年	2.6	37.5	35.0	96.6	0.4	11.2	11.0	78.0
2003-2007年	2.8	39.2	35.7	99.5	1.4	15.6	13.0	107.2
2008-2012年	2.4	35.2	33.5	96.1	1.4	15.4	14.1	106.3

#:　死亡率、年齢調整死亡率、標準化死亡比はベイズ推定値

第7表　市区町村・性別の自殺の推移：自殺死亡数、死亡率、年齢調整死亡率、標準化死亡比

（2013年3月31日現在の市区町村 ; 10歳以上）

		男				女			
		自殺死亡数 1年当り	死亡率# 10万対	年齢調整死亡率# 10万対	標準化死亡比# ×100	自殺死亡数 1年当り	死亡率# 10万対	年齢調整死亡率# 10万対	標準化死亡比# ×100
大阪府 熊取町(27361)									
	1983-1987年	4.0	30.6	33.0	103.5	2.6	17.3	17.4	118.9
	1988-1992年	3.6	22.6	23.9	99.2	2.8	15.5	14.6	118.8
	1993-1997年	4.0	23.4	23.9	93.8	2.6	13.3	11.6	113.2
	1998-2002年	5.8	32.9	32.0	86.9	4.0	18.1	14.4	125.1
	2003-2007年	5.6	31.4	32.0	81.2	2.4	12.9	11.8	91.3
	2008-2012年	6.0	32.5	33.5	89.7	1.2	9.8	9.4	70.0
大阪府 田尻町(27362)									
	1983-1987年	0.4	25.4	30.1	84.2	0.4	14.7	14.6	95.3
	1988-1992年	0.4	21.4	23.2	89.1	0.0	10.5	11.3	80.4
	1993-1997年	1.0	28.8	26.0	108.2	0.4	12.6	10.7	100.3
	1998-2002年	0.8	35.3	34.9	91.5	1.0	18.2	14.2	118.7
	2003-2007年	1.6	43.7	38.2	109.9	0.4	14.0	12.3	97.1
	2008-2012年	1.0	34.8	34.1	94.9	0.8	15.7	13.4	108.4
大阪府 岬町(27366)									
	1983-1987年	2.2	26.8	29.8	86.9	2.4	19.9	17.2	120.1
	1988-1992年	3.4	31.9	28.0	125.2	2.0	17.0	13.7	112.4
	1993-1997年	2.4	26.7	24.4	100.4	2.2	17.0	12.2	126.6
	1998-2002年	4.4	46.1	38.0	115.4	1.6	15.6	12.5	101.8
	2003-2007年	5.4	55.8	42.9	137.7	2.2	18.1	14.3	121.5
	2008-2012年	3.0	38.6	36.4	103.3	3.4	22.3	18.1	150.1
大阪府 太子町(27381)									
	1983-1987年	0.6	24.1	29.6	81.5	0.4	13.7	14.4	90.1
	1988-1992年	1.2	24.7	24.9	101.8	0.6	13.5	12.7	97.7
	1993-1997年	0.6	19.6	22.1	78.5	1.0	14.3	11.4	113.2
	1998-2002年	1.0	28.5	31.3	76.5	0.4	12.1	11.7	84.8
	2003-2007年	0.8	25.9	30.7	68.3	0.4	11.9	11.4	84.8
	2008-2012年	1.0	28.5	30.7	79.3	1.2	15.4	12.9	107.4
大阪府 河南町(27382)									
	1983-1987年	3.0	39.4	37.4	124.8	0.6	13.2	14.1	87.0
	1988-1992年	1.0	20.0	22.2	84.6	1.2	15.6	13.0	108.2
	1993-1997年	1.8	25.9	24.4	99.9	1.0	12.8	10.4	102.2
	1998-2002年	2.8	37.9	35.5	99.4	1.4	15.8	12.9	106.7
	2003-2007年	2.4	34.8	34.2	90.5	1.6	16.2	12.9	112.3
	2008-2012年	1.4	28.7	31.7	78.9	0.8	13.1	12.2	91.2
大阪府 千早赤阪村(27383)									
	1983-1987年	0.2	23.0	28.7	77.1	0.2	13.0	14.0	86.6
	1988-1992年	0.2	18.6	21.9	79.5	0.4	13.3	12.3	95.4
	1993-1997年	0.8	25.7	24.3	97.6	0.6	13.5	11.4	106.3
	1998-2002年	1.0	37.0	35.0	94.0	0.4	14.2	12.1	95.3
	2003-2007年	0.8	35.9	34.8	89.9	0.8	16.3	13.1	110.7
	2008-2012年	1.4	40.7	34.7	108.3	0.8	16.1	13.2	110.5

#:　死亡率、年齢調整死亡率、標準化死亡比はベイズ推定値

第7表　市区町村・性別の自殺の推移：自殺死亡数、死亡率、年齢調整死亡率、標準化死亡比

（2013年3月31日現在の市区町村 ; 10歳以上）

	男				女			
	自殺死亡数 1年当り	死亡率# 10万対	年齢調整死亡率# 10万対	標準化死亡比# ×100	自殺死亡数 1年当り	死亡率# 10万対	年齢調整死亡率# 10万対	標準化死亡比# ×100
兵庫県 神戸市東灘区(28101)								
1983-1987年	22.2	29.3	30.6	94.1	11.8	14.5	14.5	94.0
1988-1992年	16.4	21.2	22.0	88.2	12.8	15.1	13.7	110.0
1993-1997年	18.2	25.9	25.3	100.3	10.4	13.4	11.9	111.3
1998-2002年	27.2	34.4	32.7	90.6	11.0	12.8	11.8	89.4
2003-2007年	26.6	31.9	31.2	82.1	15.4	15.8	14.6	111.8
2008-2012年	21.4	26.2	26.8	71.8	12.2	12.7	11.4	89.0
兵庫県 神戸市灘区(28102)								
1983-1987年	17.2	31.0	31.7	96.6	12.0	19.0	17.0	112.7
1988-1992年	13.4	25.2	24.8	100.4	7.0	12.2	11.3	82.5
1993-1997年	15.2	33.2	30.5	125.3	7.4	14.5	12.9	113.0
1998-2002年	23.6	45.9	41.1	118.9	10.4	17.7	15.0	116.6
2003-2007年	21.6	40.4	36.3	103.5	8.8	14.6	13.3	99.6
2008-2012年	17.4	33.2	31.4	90.6	10.4	16.3	16.3	111.8
兵庫県 神戸市兵庫区・北区(28105)								
1983-1987年	48.0	37.6	38.0	118.5	20.8	15.1	15.0	96.8
1988-1992年	35.2	26.1	25.6	104.3	22.8	15.3	13.8	108.0
1993-1997年	37.6	27.0	25.4	101.1	20.0	12.9	10.8	103.6
1998-2002年	60.6	42.8	38.1	107.6	24.0	15.3	13.8	102.2
2003-2007年	62.6	44.2	40.4	110.5	23.0	14.6	13.2	100.7
2008-2012年	53.4	38.2	36.5	102.7	27.2	17.1	15.7	117.5
兵庫県 神戸市長田区(28106)								
1983-1987年	23.4	38.7	36.8	116.7	13.8	20.2	17.9	116.0
1988-1992年	21.4	38.3	34.8	144.7	10.2	16.6	14.8	105.6
1993-1997年	18.2	41.3	35.3	149.4	6.4	13.6	11.8	101.8
1998-2002年	21.0	48.4	41.4	119.0	9.4	18.7	15.1	117.8
2003-2007年	22.2	51.5	42.7	126.5	9.6	18.7	16.1	123.8
2008-2012年	18.6	44.1	37.2	116.6	10.2	19.7	17.0	132.1
兵庫県 神戸市須磨区(28107)								
1983-1987年	21.2	29.8	32.7	97.4	13.0	16.4	16.5	110.3
1988-1992年	14.8	20.3	21.6	85.1	8.6	10.6	10.8	81.5
1993-1997年	14.4	20.4	20.4	79.6	8.2	10.2	9.6	87.2
1998-2002年	28.6	39.7	35.2	101.7	11.2	13.7	12.2	94.4
2003-2007年	25.8	36.9	33.1	93.0	12.4	14.9	13.6	103.4
2008-2012年	23.0	33.9	31.0	91.5	9.8	12.5	11.2	86.4
兵庫県 神戸市垂水区・西区(28108)								
1983-1987年	36.6	27.1	29.2	90.4	19.8	13.9	14.9	96.9
1988-1992年	33.0	20.3	21.7	86.9	23.2	13.4	13.3	104.0
1993-1997年	34.0	18.0	18.0	71.4	23.2	11.3	10.5	97.1
1998-2002年	68.4	34.7	33.1	91.8	30.2	14.2	12.5	100.2
2003-2007年	66.0	33.4	31.9	85.8	26.0	12.1	11.3	86.0
2008-2012年	71.4	36.1	34.3	98.1	32.2	14.6	13.8	102.4

#:　死亡率、年齢調整死亡率、標準化死亡比はベイズ推定値

第7表　市区町村・性別の自殺の推移：自殺死亡数、死亡率、年齢調整死亡率、標準化死亡比

（2013年3月31日現在の市区町村 ; 10歳以上）

	男				女			
	自殺死亡数 1年当り	死亡率# 10万対	年齢調整死亡率# 10万対	標準化死亡比# ×100	自殺死亡数 1年当り	死亡率# 10万対	年齢調整死亡率# 10万対	標準化死亡比# ×100
兵庫県 神戸市中央区(28110)								
1983-1987年	23.2	48.8	45.2	147.8	10.8	19.8	17.8	118.8
1988-1992年	16.2	35.0	31.6	135.3	7.0	13.7	12.6	93.1
1993-1997年	16.4	37.0	31.6	134.8	6.4	13.1	11.3	101.7
1998-2002年	18.6	41.8	35.9	104.3	7.6	15.1	12.6	98.9
2003-2007年	19.0	40.9	36.5	101.4	10.0	17.9	15.9	120.9
2008-2012年	20.4	43.7	38.1	115.5	9.6	17.1	15.1	115.7
兵庫県 姫路市(28201)								
1983-1987年	71.2	34.8	36.6	112.9	30.6	13.9	13.8	91.1
1988-1992年	47.6	22.5	22.7	93.3	28.6	12.5	11.8	91.2
1993-1997年	54.6	24.8	23.7	95.6	25.6	10.8	9.5	88.2
1998-2002年	100.4	44.5	41.0	115.5	32.6	13.5	12.1	92.0
2003-2007年	89.2	39.5	37.1	101.1	36.8	15.0	13.6	105.1
2008-2012年	90.0	39.6	37.4	108.7	34.8	14.2	12.7	99.7
兵庫県 尼崎市(28202)								
1983-1987年	67.8	31.7	33.7	103.0	28.2	13.0	13.3	86.8
1988-1992年	53.2	24.9	25.0	102.5	28.4	12.9	12.3	95.4
1993-1997年	56.2	26.5	25.4	101.1	22.2	10.3	9.0	84.2
1998-2002年	90.4	44.3	39.7	112.7	34.2	16.1	13.5	108.1
2003-2007年	83.6	42.2	37.7	105.9	32.0	15.2	14.1	105.0
2008-2012年	74.0	38.1	34.5	102.2	34.4	16.5	15.0	113.3
兵庫県 明石市(28203)								
1983-1987年	30.8	28.7	30.4	94.8	14.6	13.1	13.6	89.4
1988-1992年	28.0	24.3	25.0	101.7	16.0	13.3	12.8	99.8
1993-1997年	25.8	21.3	21.1	82.4	12.2	9.7	8.9	81.2
1998-2002年	46.8	37.3	35.3	96.5	19.0	14.4	12.3	99.3
2003-2007年	47.2	37.9	35.4	96.1	20.2	15.1	13.6	106.3
2008-2012年	46.2	37.3	35.3	101.3	16.0	12.3	11.3	86.2
兵庫県 西宮市(28204)								
1983-1987年	46.4	27.0	29.0	88.2	27.4	14.9	15.2	100.3
1988-1992年	31.6	18.1	19.1	75.8	23.8	12.5	12.0	94.1
1993-1997年	37.2	22.0	21.6	85.7	21.8	11.8	11.1	99.0
1998-2002年	61.8	33.9	31.7	88.8	25.2	12.5	11.2	87.8
2003-2007年	51.8	27.4	26.2	70.3	28.0	13.0	12.3	92.6
2008-2012年	57.8	29.7	28.4	81.5	25.2	11.4	10.9	80.9
兵庫県 洲本市(28205)								
1983-1987年	9.4	39.8	36.9	117.9	6.6	23.3	18.6	128.4
1988-1992年	8.4	34.2	30.1	128.4	3.8	14.8	12.5	93.6
1993-1997年	5.8	25.9	23.6	94.6	3.8	14.4	11.1	104.9
1998-2002年	9.8	42.7	36.9	106.1	3.6	14.7	11.6	93.8
2003-2007年	10.8	48.1	40.5	117.8	6.6	22.6	17.5	149.9
2008-2012年	8.2	39.3	35.6	104.2	4.6	17.6	14.3	119.6

#:　死亡率、年齢調整死亡率、標準化死亡比はベイズ推定値

第7表　市区町村・性別の自殺の推移：自殺死亡数、死亡率、年齢調整死亡率、標準化死亡比

（2013年3月31日現在の市区町村 ; 10歳以上）

		男				女			
		自殺死亡数 1年当り	死亡率# 10万対	年齢調整死亡率# 10万対	標準化死亡比# ×100	自殺死亡数 1年当り	死亡率# 10万対	年齢調整死亡率# 10万対	標準化死亡比# ×100
兵庫県 芦屋市(28206)									
	1983-1987年	9.6	28.1	29.4	88.6	8.0	19.4	17.7	121.3
	1988-1992年	6.4	19.4	20.4	77.9	6.0	14.7	13.3	104.6
	1993-1997年	9.6	29.3	26.4	108.7	4.2	11.5	10.0	92.6
	1998-2002年	10.0	30.8	30.7	78.0	8.2	18.8	15.4	124.2
	2003-2007年	13.4	37.3	35.8	92.7	4.8	11.8	11.1	81.3
	2008-2012年	12.6	34.4	33.4	92.4	5.8	13.1	11.6	90.8
兵庫県 伊丹市(28207)									
	1983-1987年	18.8	25.3	29.0	85.1	9.6	12.8	13.9	91.1
	1988-1992年	11.2	14.8	17.2	64.1	9.6	12.1	12.0	95.1
	1993-1997年	14.0	17.9	18.6	70.7	7.6	9.5	9.3	82.4
	1998-2002年	28.0	34.2	32.5	89.9	12.0	14.2	12.8	99.5
	2003-2007年	27.6	33.7	31.8	86.9	9.4	11.4	10.6	81.0
	2008-2012年	26.4	31.8	29.5	87.7	11.8	13.4	13.1	94.8
兵庫県 相生市(28208)									
	1983-1987年	5.0	31.1	32.0	98.1	2.6	15.0	14.6	94.5
	1988-1992年	3.8	24.6	24.6	97.1	1.8	11.6	10.9	81.3
	1993-1997年	4.0	26.1	24.2	96.7	0.6	7.1	7.4	58.3
	1998-2002年	6.4	42.0	36.8	104.1	2.4	14.8	13.5	95.3
	2003-2007年	5.0	36.9	33.9	91.6	2.8	16.2	13.9	108.4
	2008-2012年	4.8	35.9	34.1	96.5	2.0	14.0	11.9	95.4
兵庫県 豊岡市(28209)									
	1983-1987年	12.8	32.5	31.4	97.2	6.2	14.6	12.8	83.7
	1988-1992年	6.8	18.4	18.6	71.1	7.4	16.5	13.0	103.3
	1993-1997年	9.6	24.5	23.3	90.0	4.8	11.3	8.8	83.2
	1998-2002年	17.4	43.2	39.1	108.4	5.0	12.3	9.8	78.8
	2003-2007年	17.2	44.2	41.7	109.6	6.6	15.3	12.1	102.9
	2008-2012年	14.8	39.6	35.9	105.5	5.0	13.0	13.1	88.6
兵庫県 加古川市(28210)									
	1983-1987年	26.6	28.8	31.8	95.8	14.2	14.7	15.4	102.4
	1988-1992年	24.0	23.7	24.8	100.5	14.0	13.2	13.0	102.0
	1993-1997年	29.2	26.3	25.3	102.5	11.0	9.7	9.1	83.0
	1998-2002年	42.0	36.8	34.6	95.7	16.2	13.6	11.5	95.6
	2003-2007年	39.8	34.9	32.8	89.1	15.6	13.0	12.0	92.7
	2008-2012年	39.8	34.3	32.8	94.1	18.4	15.0	12.9	105.6
兵庫県 赤穂市(28212)									
	1983-1987年	5.4	26.6	28.9	84.0	4.6	18.7	16.8	113.8
	1988-1992年	4.8	22.9	24.0	91.8	2.4	11.3	11.1	79.3
	1993-1997年	3.0	16.9	19.0	65.1	3.0	12.5	11.6	97.4
	1998-2002年	5.2	27.1	28.9	70.3	2.6	12.2	11.7	81.7
	2003-2007年	5.6	28.5	28.5	72.3	2.6	12.1	11.4	84.0
	2008-2012年	5.6	29.0	30.7	79.1	3.0	13.3	12.1	92.2

#:　死亡率、年齢調整死亡率、標準化死亡比はベイズ推定値

第7表　市区町村・性別の自殺の推移：自殺死亡数、死亡率、年齢調整死亡率、標準化死亡比

（2013年3月31日現在の市区町村 ; 10歳以上）

		男				女			
		自殺死亡数 1年当り	死亡率# 10万対	年齢調整死亡率# 10万対	標準化死亡比# ×100	自殺死亡数 1年当り	死亡率# 10万対	年齢調整死亡率# 10万対	標準化死亡比# ×100
兵庫県 西脇市(28213)									
	1983-1987年	7.4	36.9	35.8	114.2	3.0	14.7	14.2	91.8
	1988-1992年	5.2	26.3	25.2	103.4	3.2	14.7	12.4	99.8
	1993-1997年	7.0	33.0	28.8	121.9	3.4	14.7	11.4	111.9
	1998-2002年	7.8	39.8	36.3	100.8	4.6	19.2	14.4	123.1
	2003-2007年	8.0	41.9	38.6	105.1	4.2	17.9	15.4	121.1
	2008-2012年	9.0	44.9	41.0	120.8	3.2	15.2	13.1	104.2
兵庫県 宝塚市(28214)									
	1983-1987年	18.2	23.7	25.9	77.6	12.4	14.6	15.1	98.8
	1988-1992年	16.8	20.6	21.4	85.6	10.8	12.0	11.8	91.2
	1993-1997年	18.4	22.0	21.7	84.6	9.6	10.4	9.8	87.5
	1998-2002年	26.8	31.1	29.9	80.0	16.2	16.1	13.8	110.7
	2003-2007年	30.4	34.2	33.3	86.3	15.4	14.8	13.8	103.6
	2008-2012年	24.8	27.6	27.8	75.0	12.4	11.9	11.0	83.1
兵庫県 三木市(28215)									
	1983-1987年	9.6	29.1	30.7	93.7	6.2	17.0	16.5	109.6
	1988-1992年	7.2	21.0	22.3	85.5	8.0	19.3	17.1	136.2
	1993-1997年	8.8	24.3	23.4	91.6	3.6	9.6	8.5	78.8
	1998-2002年	13.4	36.6	35.4	92.1	6.0	14.8	11.9	98.9
	2003-2007年	14.4	39.6	35.3	98.7	3.8	10.8	10.9	75.2
	2008-2012年	11.0	32.4	32.4	87.2	5.2	13.7	11.2	94.8
兵庫県 高砂市(28216)									
	1983-1987年	9.6	26.5	29.9	88.4	4.8	13.0	13.6	88.9
	1988-1992年	8.8	22.7	24.0	96.5	4.4	11.3	11.2	87.0
	1993-1997年	7.4	19.1	20.1	75.6	4.4	10.6	9.7	90.0
	1998-2002年	19.0	44.9	40.3	116.7	5.0	12.2	11.1	85.6
	2003-2007年	17.4	42.2	37.2	107.7	6.2	14.3	12.6	100.5
	2008-2012年	13.2	33.1	31.0	90.6	5.2	12.7	11.4	89.4
兵庫県 川西市(28217)									
	1983-1987年	10.6	19.8	24.7	65.6	5.4	9.8	11.4	69.4
	1988-1992年	9.8	17.2	19.0	71.2	8.8	13.5	12.7	101.1
	1993-1997年	13.4	22.0	21.5	82.6	6.4	9.7	9.2	80.5
	1998-2002年	23.4	36.1	33.7	90.9	7.4	10.9	9.9	74.3
	2003-2007年	23.2	35.3	33.2	88.8	8.4	11.8	10.9	81.7
	2008-2012年	21.4	32.8	32.1	89.4	8.2	11.6	10.2	80.6
兵庫県 小野市(28218)									
	1983-1987年	5.4	29.8	31.5	94.9	5.2	22.8	19.7	138.7
	1988-1992年	3.8	20.9	22.1	85.3	3.4	15.6	13.4	107.1
	1993-1997年	6.2	29.1	27.9	110.7	2.8	12.6	10.8	100.0
	1998-2002年	9.8	44.6	39.3	114.3	3.2	14.4	12.4	97.0
	2003-2007年	8.0	38.2	35.5	96.8	3.4	14.8	12.6	102.2
	2008-2012年	8.2	38.2	34.2	103.6	3.2	14.2	12.5	99.1

#:　死亡率、年齢調整死亡率、標準化死亡比はベイズ推定値

第7表　市区町村・性別の自殺の推移：自殺死亡数、死亡率、年齢調整死亡率、標準化死亡比

（2013年3月31日現在の市区町村 ; 10歳以上）

		男				女			
		自殺死亡数 1年当り	死亡率# 10万対	年齢調整死亡率# 10万対	標準化死亡比# ×100	自殺死亡数 1年当り	死亡率# 10万対	年齢調整死亡率# 10万対	標準化死亡比# ×100
兵庫県 三田市(28219)									
	1983-1987年	6.0	36.1	35.6	113.5	2.4	14.6	14.3	91.8
	1988-1992年	3.2	14.8	17.6	64.1	3.6	13.1	12.2	96.6
	1993-1997年	7.6	20.8	22.1	85.0	3.4	9.2	8.9	81.9
	1998-2002年	12.8	29.3	30.3	80.9	3.8	9.2	9.5	70.0
	2003-2007年	12.8	27.8	29.5	73.7	7.6	14.5	14.1	106.9
	2008-2012年	14.4	30.4	30.4	84.0	7.2	13.7	11.5	98.2
兵庫県 加西市(28220)									
	1983-1987年	10.4	44.5	41.1	136.2	6.8	25.6	20.5	148.9
	1988-1992年	6.0	26.6	25.7	105.9	5.0	19.4	14.7	127.5
	1993-1997年	8.2	34.3	28.5	128.7	6.4	22.4	14.0	167.3
	1998-2002年	6.6	32.3	31.1	83.4	6.2	22.3	16.4	144.1
	2003-2007年	10.4	46.7	41.6	116.9	3.2	14.1	12.3	96.9
	2008-2012年	11.6	49.6	41.3	132.6	4.6	17.8	12.4	121.6
兵庫県 篠山市(28221)									
	1983-1987年	6.0	34.6	32.4	100.5	5.2	23.4	17.8	124.4
	1988-1992年	6.0	31.8	27.7	118.1	3.4	16.2	12.9	99.4
	1993-1997年	4.8	25.9	24.0	95.4	3.2	14.2	11.6	103.2
	1998-2002年	8.4	42.1	37.8	106.5	4.2	17.6	13.3	111.2
	2003-2007年	6.8	36.4	34.4	91.6	2.4	12.4	11.1	84.7
	2008-2012年	9.8	47.4	40.3	126.4	4.6	18.5	14.9	125.5
兵庫県 養父市(28222)									
	1983-1987年	6.6	42.5	37.7	122.7	3.8	21.4	16.9	115.8
	1988-1992年	5.2	33.7	27.6	122.7	2.0	13.7	11.6	85.3
	1993-1997年	4.4	30.5	27.1	108.7	2.4	14.7	11.0	104.3
	1998-2002年	5.6	41.7	36.2	102.9	3.0	18.1	13.5	111.8
	2003-2007年	5.2	41.5	37.7	101.8	1.8	13.9	12.5	92.9
	2008-2012年	4.4	37.5	35.5	99.2	1.4	13.0	12.3	88.9
兵庫県 丹波市(28223)									
	1983-1987年	13.2	41.9	38.0	121.8	6.2	18.0	15.4	99.2
	1988-1992年	10.2	31.7	28.2	118.5	7.4	20.1	14.6	122.6
	1993-1997年	10.0	31.0	26.7	113.0	5.2	14.4	11.7	104.8
	1998-2002年	15.2	47.4	38.7	118.6	8.2	21.5	15.5	133.7
	2003-2007年	17.2	54.4	47.1	135.0	5.8	16.5	12.8	110.0
	2008-2012年	12.2	40.9	37.3	109.3	4.8	14.7	12.3	100.4
兵庫県 南あわじ市(28224)									
	1983-1987年	8.4	34.1	33.6	101.5	6.2	21.6	17.6	120.7
	1988-1992年	7.4	29.1	25.8	109.1	5.6	19.4	14.7	120.4
	1993-1997年	7.8	30.7	27.1	111.1	4.4	15.5	12.1	112.5
	1998-2002年	11.6	46.5	40.3	115.5	7.6	24.6	16.3	152.6
	2003-2007年	12.0	50.1	41.1	122.8	5.0	18.0	14.0	119.5
	2008-2012年	8.8	39.6	36.2	104.7	6.2	20.9	16.6	141.1

#:　死亡率、年齢調整死亡率、標準化死亡比はベイズ推定値

第7表　市区町村・性別の自殺の推移：自殺死亡数、死亡率、年齢調整死亡率、標準化死亡比

（2013年3月31日現在の市区町村 ; 10歳以上）

		男				女			
		自殺死亡数 1年当り	死亡率# 10万対	年齢調整死亡率# 10万対	標準化死亡比# ×100	自殺死亡数 1年当り	死亡率# 10万対	年齢調整死亡率# 10万対	標準化死亡比# ×100
兵庫県 朝来市(28225)									
	1983-1987年	7.2	42.6	37.8	124.0	2.2	14.0	12.6	79.6
	1988-1992年	3.4	22.7	21.8	86.5	4.0	20.4	13.7	122.5
	1993-1997年	7.0	38.4	31.8	138.3	3.4	17.1	12.2	121.5
	1998-2002年	6.0	38.7	34.3	97.5	1.8	12.6	10.6	80.7
	2003-2007年	7.6	47.5	40.2	117.6	2.6	15.2	13.0	102.1
	2008-2012年	10.2	58.2	49.1	152.8	4.0	19.5	16.1	131.8
兵庫県 淡路市(28226)									
	1983-1987年	10.8	43.0	38.9	123.2	4.2	16.0	14.0	87.3
	1988-1992年	7.2	29.8	27.3	109.2	5.4	19.3	13.4	114.9
	1993-1997年	7.2	30.2	28.7	107.9	3.2	12.7	10.2	91.5
	1998-2002年	8.6	38.6	36.2	95.8	3.8	15.2	12.8	94.9
	2003-2007年	8.0	38.1	36.2	93.8	3.0	13.3	11.3	88.9
	2008-2012年	11.0	49.1	42.6	128.9	2.6	12.8	11.0	86.6
兵庫県 宍粟市(28227)									
	1983-1987年	6.8	33.6	32.9	102.7	4.6	19.3	16.3	109.8
	1988-1992年	5.8	27.9	26.3	108.6	4.2	17.6	12.8	111.5
	1993-1997年	8.2	37.0	30.6	136.9	3.4	14.4	11.9	107.0
	1998-2002年	12.0	55.8	45.0	140.8	4.0	17.2	12.5	110.4
	2003-2007年	11.0	54.7	43.8	135.9	4.0	17.3	13.1	116.5
	2008-2012年	7.8	42.0	35.6	111.9	3.8	17.0	15.0	115.5
兵庫県 加東市(28228)									
	1983-1987年	3.6	26.6	28.9	83.3	2.8	17.0	15.1	100.8
	1988-1992年	5.6	31.7	28.6	124.3	3.2	17.1	13.5	114.3
	1993-1997年	7.0	36.6	31.0	137.5	3.8	17.9	13.6	137.1
	1998-2002年	6.2	36.4	34.9	94.9	3.6	17.7	14.5	117.3
	2003-2007年	8.2	45.2	42.4	114.7	3.6	17.4	13.3	119.7
	2008-2012年	9.8	49.2	41.5	132.3	1.2	10.5	10.8	74.0
兵庫県 たつの市(28229)									
	1983-1987年	8.4	26.0	28.6	83.6	5.0	14.0	13.6	88.2
	1988-1992年	8.4	24.3	24.1	98.3	6.0	15.4	13.1	106.7
	1993-1997年	9.0	25.5	24.3	97.2	3.4	9.6	8.5	76.7
	1998-2002年	9.8	29.4	28.7	76.1	4.2	11.8	10.5	79.3
	2003-2007年	15.8	44.3	39.4	111.7	7.0	17.2	15.1	117.8
	2008-2012年	11.8	34.5	33.5	93.8	5.0	13.6	12.1	94.1
兵庫県 猪名川町(28301)									
	1983-1987年	1.4	28.0	30.6	90.8	1.8	20.9	18.1	128.4
	1988-1992年	2.4	26.4	25.8	107.7	0.6	10.1	10.6	76.2
	1993-1997年	1.8	20.4	22.5	80.7	0.8	9.3	9.4	79.1
	1998-2002年	3.8	34.1	33.5	89.2	0.6	9.5	9.9	68.2
	2003-2007年	4.4	36.3	35.3	92.3	2.2	14.9	13.9	104.2
	2008-2012年	4.8	36.6	34.4	98.9	2.2	14.5	13.3	101.5

#:　死亡率、年齢調整死亡率、標準化死亡比はベイズ推定値

第7表　市区町村・性別の自殺の推移：自殺死亡数、死亡率、年齢調整死亡率、標準化死亡比

（2013年3月31日現在の市区町村 ; 10歳以上）

		男				女			
		自殺死亡数 1年当り	死亡率# 10万対	年齢調整死亡率# 10万対	標準化死亡比# ×100	自殺死亡数 1年当り	死亡率# 10万対	年齢調整死亡率# 10万対	標準化死亡比# ×100
兵庫県 多可町(28365)									
	1983-1987年	3.6	32.7	32.4	100.5	1.8	15.5	14.6	93.1
	1988-1992年	3.6	29.9	27.0	115.4	3.4	22.3	16.4	139.9
	1993-1997年	2.2	22.8	22.4	85.8	1.8	13.9	10.1	103.8
	1998-2002年	3.2	33.4	32.7	85.5	2.4	17.5	13.7	111.7
	2003-2007年	2.8	31.5	31.7	79.7	1.8	15.0	12.4	102.0
	2008-2012年	3.6	36.4	36.4	97.9	1.0	12.4	11.3	86.2
兵庫県 稲美町(28381)									
	1983-1987年	3.6	30.1	32.8	98.7	2.2	16.6	15.9	107.7
	1988-1992年	3.0	23.4	24.2	97.9	2.2	15.2	13.4	110.2
	1993-1997年	3.4	25.3	24.8	97.5	2.4	14.8	11.2	118.9
	1998-2002年	6.4	43.3	37.8	109.9	2.0	14.1	12.2	96.6
	2003-2007年	5.0	36.9	33.8	92.7	3.4	18.7	15.1	128.5
	2008-2012年	5.6	39.3	35.0	105.8	2.4	15.4	12.4	106.5
兵庫県 播磨町(28382)									
	1983-1987年	1.8	20.3	27.3	70.6	2.0	15.7	16.2	107.2
	1988-1992年	3.2	24.3	24.5	103.0	1.2	10.9	11.4	86.4
	1993-1997年	5.2	32.7	30.0	125.7	2.0	13.0	11.6	109.3
	1998-2002年	4.6	33.8	32.6	87.9	1.6	12.5	11.9	88.1
	2003-2007年	5.4	37.8	35.3	96.1	2.0	13.7	12.9	97.0
	2008-2012年	4.0	31.2	32.0	85.7	3.0	16.8	15.3	116.7
兵庫県 市川町(28442)									
	1983-1987年	3.6	43.9	38.8	133.1	1.8	20.1	17.0	117.8
	1988-1992年	2.2	29.3	26.9	114.6	0.2	9.3	10.4	69.7
	1993-1997年	3.4	38.4	30.5	141.3	1.2	14.3	11.1	109.2
	1998-2002年	4.0	49.8	41.1	125.8	1.2	15.7	12.7	103.2
	2003-2007年	4.4	55.3	44.0	136.8	0.8	13.7	11.5	94.2
	2008-2012年	1.8	34.4	32.4	92.6	1.2	15.6	13.0	106.9
兵庫県 福崎町(28443)									
	1983-1987年	3.6	40.4	37.4	123.9	1.8	18.6	16.5	112.9
	1988-1992年	1.8	23.5	23.8	94.6	2.0	17.7	14.2	119.5
	1993-1997年	2.0	25.4	24.2	96.2	2.4	18.3	13.8	138.5
	1998-2002年	4.6	47.6	40.6	121.4	1.6	15.9	13.0	105.0
	2003-2007年	3.4	39.0	37.4	100.8	0.8	12.1	11.2	85.1
	2008-2012年	3.4	38.8	35.8	104.8	0.8	12.5	11.5	87.5
兵庫県 神河町(28446)									
	1983-1987年	2.6	37.4	35.6	113.0	1.8	20.6	17.0	117.9
	1988-1992年	1.2	22.0	22.9	88.0	1.0	14.6	12.6	97.5
	1993-1997年	2.6	34.1	27.5	124.9	1.0	13.6	10.6	103.1
	1998-2002年	3.0	44.6	37.3	112.7	1.0	15.1	12.7	99.1
	2003-2007年	2.4	41.3	35.8	103.3	0.6	13.0	11.9	89.5
	2008-2012年	2.4	40.2	35.2	107.2	0.6	13.3	12.1	92.0

#:　死亡率、年齢調整死亡率、標準化死亡比はベイズ推定値

第7表　市区町村・性別の自殺の推移：自殺死亡数、死亡率、年齢調整死亡率、標準化死亡比

（2013年3月31日現在の市区町村 ; 10歳以上）

		男				女			
		自殺死亡数 1年当り	死亡率# 10万対	年齢調整死亡率# 10万対	標準化死亡比# ×100	自殺死亡数 1年当り	死亡率# 10万対	年齢調整死亡率# 10万対	標準化死亡比# ×100
兵庫県 太子町(28464)									
	1983-1987年	2.2	22.5	27.5	77.2	1.6	13.9	14.6	94.6
	1988-1992年	1.6	16.5	20.3	73.1	2.0	14.5	13.6	107.7
	1993-1997年	2.4	20.5	22.0	81.7	0.6	7.8	8.7	69.8
	1998-2002年	4.6	35.2	34.9	91.9	2.8	17.2	14.3	117.0
	2003-2007年	5.2	38.2	36.7	97.1	2.6	16.0	14.1	111.5
	2008-2012年	5.2	36.9	36.2	100.7	1.2	11.5	10.5	81.2
兵庫県 上郡町(28481)									
	1983-1987年	2.2	29.9	31.4	94.2	1.4	16.0	14.8	97.8
	1988-1992年	0.8	17.0	20.2	71.2	0.4	9.5	10.5	70.4
	1993-1997年	1.2	20.5	22.4	78.9	0.8	11.0	10.1	87.1
	1998-2002年	2.6	35.7	34.8	91.3	2.0	18.1	13.4	117.4
	2003-2007年	3.8	45.4	40.3	112.8	1.0	13.5	12.1	92.9
	2008-2012年	4.0	45.0	38.7	119.3	1.8	16.9	14.6	115.0
兵庫県 佐用町(28501)									
	1983-1987年	3.8	35.5	34.6	105.3	2.8	21.0	16.9	115.2
	1988-1992年	4.0	33.8	28.6	125.3	2.2	17.2	13.0	106.0
	1993-1997年	2.8	27.4	24.4	100.5	1.2	11.7	9.5	86.4
	1998-2002年	4.4	43.0	38.4	107.3	1.2	13.2	11.4	84.4
	2003-2007年	4.8	47.6	37.2	117.3	0.6	10.9	11.1	74.8
	2008-2012年	3.0	36.4	32.8	96.6	1.0	13.1	11.9	89.6
兵庫県 香美町(28585)									
	1983-1987年	4.8	40.1	36.0	118.6	3.4	22.9	17.8	126.9
	1988-1992年	3.8	31.7	27.5	119.3	2.4	17.8	13.5	110.9
	1993-1997年	3.2	29.1	25.6	106.6	1.6	13.3	10.2	98.0
	1998-2002年	3.2	35.0	33.7	88.9	1.6	14.8	11.5	94.3
	2003-2007年	3.8	40.6	35.0	100.9	1.8	15.7	13.2	105.2
	2008-2012年	3.0	36.0	33.3	96.2	2.2	17.4	15.7	117.7
兵庫県 新温泉町(28586)									
	1983-1987年	3.6	37.7	34.8	112.6	1.6	16.3	14.5	95.2
	1988-1992年	1.6	21.7	22.6	85.4	2.2	18.7	14.3	117.5
	1993-1997年	3.0	31.7	27.5	115.9	0.8	10.7	9.4	82.4
	1998-2002年	2.6	35.8	34.5	91.0	0.6	11.6	10.8	76.5
	2003-2007年	5.0	54.8	43.0	134.8	1.6	16.1	12.8	107.9
	2008-2012年	2.2	34.9	33.5	93.1	1.8	17.0	13.6	115.1
奈良県 奈良市(29201)									
	1983-1987年	31.2	23.5	25.4	76.8	21.0	14.3	14.6	95.9
	1988-1992年	24.6	17.0	18.1	71.0	18.8	11.6	11.1	87.7
	1993-1997年	30.4	19.8	19.3	76.7	18.6	10.9	9.9	91.3
	1998-2002年	47.8	30.6	28.6	79.1	22.8	13.0	11.7	89.5
	2003-2007年	46.6	30.1	28.4	76.5	21.4	12.2	11.0	85.2
	2008-2012年	40.8	27.2	26.6	73.7	19.2	11.1	9.6	77.4

#:　死亡率、年齢調整死亡率、標準化死亡比はベイズ推定値

第7表　市区町村・性別の自殺の推移：自殺死亡数、死亡率、年齢調整死亡率、標準化死亡比

（2013年3月31日現在の市区町村 ; 10歳以上）

	男				女			
	自殺死亡数 1年当り	死亡率# 10万対	年齢調整死亡率# 10万対	標準化死亡比# ×100	自殺死亡数 1年当り	死亡率# 10万対	年齢調整死亡率# 10万対	標準化死亡比# ×100
奈良県 大和高田市(29202)								
1983-1987年	6.4	25.2	28.5	83.1	3.6	13.1	13.5	86.9
1988-1992年	5.0	18.9	21.1	79.4	5.8	17.5	15.2	125.8
1993-1997年	2.2	11.0	14.5	44.3	3.2	10.2	9.2	86.0
1998-2002年	14.4	45.3	40.3	116.8	4.4	13.4	11.9	93.2
2003-2007年	10.8	36.3	35.1	92.6	3.0	10.6	9.5	75.6
2008-2012年	11.8	39.2	34.5	106.5	5.0	14.8	13.9	103.1
奈良県 大和郡山市(29203)								
1983-1987年	8.4	23.8	27.2	78.8	7.2	17.9	17.5	117.3
1988-1992年	8.0	20.7	21.5	87.6	4.2	10.7	10.8	80.6
1993-1997年	7.4	19.2	19.7	75.2	4.8	11.3	10.0	92.8
1998-2002年	15.6	38.3	35.7	98.6	6.6	15.0	12.7	101.3
2003-2007年	12.8	33.4	32.2	84.4	5.8	13.6	13.1	94.5
2008-2012年	10.4	29.3	29.0	79.4	5.4	13.3	11.8	91.6
奈良県 天理市(29204)								
1983-1987年	7.0	26.6	29.6	87.6	4.0	14.8	14.7	93.6
1988-1992年	5.6	19.6	21.8	84.9	2.8	10.3	10.5	76.3
1993-1997年	4.8	17.0	18.8	69.7	2.0	7.7	8.2	66.0
1998-2002年	10.0	32.6	32.8	89.4	3.8	12.5	11.2	87.4
2003-2007年	9.0	30.6	32.0	81.9	3.6	12.1	12.0	86.5
2008-2012年	10.0	34.3	33.9	96.3	5.2	15.7	14.6	110.5
奈良県 橿原市(29205)								
1983-1987年	10.4	23.5	27.5	78.5	6.0	12.6	13.6	86.6
1988-1992年	10.0	21.1	22.2	89.0	5.4	10.8	11.0	82.6
1993-1997年	10.4	21.0	21.1	82.0	7.0	12.4	11.1	104.6
1998-2002年	15.4	30.2	29.5	78.7	6.8	12.3	11.1	86.2
2003-2007年	16.0	31.1	30.3	79.7	6.8	12.2	11.8	86.4
2008-2012年	14.6	29.1	29.9	79.9	6.6	11.9	10.4	84.0
奈良県 桜井市(29206)								
1983-1987年	6.8	28.8	30.2	90.2	4.0	15.3	14.7	95.0
1988-1992年	5.4	22.2	22.5	89.0	4.6	16.0	14.1	110.1
1993-1997年	5.2	21.2	21.2	81.0	3.0	10.9	10.3	87.7
1998-2002年	8.6	33.9	32.0	87.3	5.0	16.3	14.1	108.5
2003-2007年	10.0	38.8	36.8	97.9	2.8	11.2	10.9	78.5
2008-2012年	8.2	33.4	31.8	90.6	4.6	15.3	14.4	105.8
奈良県 五條市(29207)								
1983-1987年	8.0	44.2	40.5	133.0	4.6	22.3	18.5	127.9
1988-1992年	4.8	27.5	25.1	107.5	5.0	22.8	16.4	145.1
1993-1997年	5.2	28.9	26.8	108.6	3.8	17.2	13.1	128.7
1998-2002年	6.8	39.5	36.6	101.3	2.0	12.3	10.8	82.1
2003-2007年	8.6	49.5	41.5	123.8	3.4	16.8	13.7	114.1
2008-2012年	6.2	39.6	37.2	105.9	2.8	15.4	13.8	105.3

#:　死亡率、年齢調整死亡率、標準化死亡比はベイズ推定値

第7表　市区町村・性別の自殺の推移：自殺死亡数、死亡率、年齢調整死亡率、標準化死亡比

（2013年3月31日現在の市区町村 ; 10歳以上）

		男				女			
		自殺死亡数 1年当り	死亡率# 10万対	年齢調整死亡率# 10万対	標準化死亡比# ×100	自殺死亡数 1年当り	死亡率# 10万対	年齢調整死亡率# 10万対	標準化死亡比# ×100
奈良県 御所市(29208)									
	1983-1987年	4.8	31.5	31.8	97.7	2.2	14.1	13.7	86.5
	1988-1992年	2.0	16.5	19.0	67.3	3.6	18.4	14.7	119.1
	1993-1997年	4.0	26.2	24.6	96.9	2.4	13.3	12.0	100.4
	1998-2002年	3.0	26.3	29.0	67.6	1.8	12.6	11.0	82.2
	2003-2007年	4.6	35.0	32.7	87.3	2.0	13.5	11.6	91.1
	2008-2012年	4.6	35.8	33.0	95.3	2.0	13.9	12.1	94.5
奈良県 生駒市(29209)									
	1983-1987年	5.8	18.8	24.2	63.6	4.0	11.5	13.2	81.0
	1988-1992年	7.6	19.3	20.9	82.3	4.0	9.7	10.6	76.5
	1993-1997年	8.4	19.6	20.1	76.8	3.6	8.2	8.0	71.5
	1998-2002年	15.6	33.5	31.7	86.8	5.4	11.1	10.5	79.1
	2003-2007年	10.8	24.4	25.3	62.2	6.8	13.0	12.2	92.1
	2008-2012年	11.8	25.8	26.2	70.7	5.8	11.4	10.8	80.5
奈良県 香芝市(29210)									
	1983-1987年	3.4	22.4	27.7	75.7	2.2	12.9	14.0	90.2
	1988-1992年	2.8	15.7	18.9	68.2	2.2	10.7	11.0	83.2
	1993-1997年	4.6	20.9	21.7	81.9	2.6	10.6	10.1	90.7
	1998-2002年	7.0	29.1	30.4	76.4	2.8	11.2	10.8	79.9
	2003-2007年	9.2	33.2	33.1	85.7	5.0	15.2	12.8	108.5
	2008-2012年	7.8	28.0	29.1	78.0	3.2	11.1	11.5	79.6
奈良県 葛城市(29211)									
	1983-1987年	2.4	22.2	27.5	74.7	2.2	15.7	15.5	102.3
	1988-1992年	2.4	19.3	21.7	81.3	1.6	11.8	11.7	87.8
	1993-1997年	2.2	18.7	20.3	73.3	1.8	11.7	10.9	96.4
	1998-2002年	4.0	30.7	31.5	79.5	1.0	9.9	9.9	70.3
	2003-2007年	3.6	28.6	31.4	72.9	2.6	15.1	12.4	104.8
	2008-2012年	4.8	33.7	32.3	91.8	0.6	9.2	9.1	65.3
奈良県 宇陀市(29212)									
	1983-1987年	4.8	28.6	30.7	89.2	3.0	15.9	14.4	95.8
	1988-1992年	4.8	26.5	26.1	104.1	2.8	14.4	12.5	96.9
	1993-1997年	5.4	28.9	26.4	107.9	2.4	12.3	10.0	95.2
	1998-2002年	9.0	48.1	40.2	120.6	3.0	15.3	12.9	99.9
	2003-2007年	6.4	39.5	36.9	97.7	4.2	19.2	14.9	128.4
	2008-2012年	6.0	38.9	34.9	102.6	3.2	16.6	15.3	112.2
奈良県 山添村(29322)									
	1983-1987年	1.4	38.5	35.0	115.1	1.2	22.1	17.6	125.5
	1988-1992年	0.2	20.1	22.4	82.7	0.2	12.6	11.8	87.7
	1993-1997年	0.6	25.8	24.6	97.0	1.0	17.4	12.4	127.6
	1998-2002年	1.2	42.2	36.4	106.4	0.2	13.9	12.1	91.8
	2003-2007年	0.6	36.8	34.9	92.1	0.6	16.1	13.1	108.6
	2008-2012年	0.4	34.3	32.5	92.0	0.8	16.9	13.7	115.3

#:　死亡率、年齢調整死亡率、標準化死亡比はベイズ推定値

第7表　市区町村・性別の自殺の推移：自殺死亡数、死亡率、年齢調整死亡率、標準化死亡比

（2013年3月31日現在の市区町村 ; 10歳以上）

		男				女			
		自殺死亡数 1年当り	死亡率# 10万対	年齢調整死亡率# 10万対	標準化死亡比# ×100	自殺死亡数 1年当り	死亡率# 10万対	年齢調整死亡率# 10万対	標準化死亡比# ×100
奈良県 平群町(29342)									
	1983-1987年	2.0	28.0	30.9	92.2	0.2	9.4	12.1	68.3
	1988-1992年	2.4	26.5	25.2	108.0	1.0	12.4	12.4	92.4
	1993-1997年	1.2	19.4	21.3	75.2	0.4	8.6	8.7	73.6
	1998-2002年	2.2	31.0	31.2	78.9	0.6	11.0	10.6	76.6
	2003-2007年	2.2	31.0	33.6	77.7	1.0	12.7	11.5	88.2
	2008-2012年	2.4	32.7	33.2	88.1	2.2	17.3	14.9	118.2
奈良県 三郷町(29343)									
	1983-1987年	2.0	26.7	30.5	87.4	1.4	15.4	15.4	100.7
	1988-1992年	2.0	22.0	22.7	90.9	0.2	7.5	9.4	61.5
	1993-1997年	2.0	22.0	22.3	84.8	1.2	11.6	10.6	93.9
	1998-2002年	3.4	35.2	33.9	90.7	0.8	11.2	10.7	77.3
	2003-2007年	2.0	27.6	30.1	70.4	1.0	12.1	11.0	84.0
	2008-2012年	3.2	34.7	33.5	93.7	1.4	13.7	13.1	94.2
奈良県 斑鳩町(29344)									
	1983-1987年	5.2	41.0	38.6	129.4	1.4	13.4	14.3	89.7
	1988-1992年	1.8	18.7	21.6	79.2	2.6	17.8	14.9	125.1
	1993-1997年	2.8	24.3	23.5	93.1	2.6	16.3	12.7	129.1
	1998-2002年	4.0	35.1	33.6	90.0	1.2	11.8	11.0	82.1
	2003-2007年	5.2	42.3	37.5	106.4	1.4	12.6	11.0	88.0
	2008-2012年	2.4	27.7	28.4	76.0	1.4	12.8	11.0	89.0
奈良県 安堵町(29345)									
	1983-1987年	1.6	38.9	36.0	120.2	0.4	15.0	14.9	96.1
	1988-1992年	0.8	23.7	24.0	98.1	0.4	13.0	12.3	94.9
	1993-1997年	0.6	22.7	23.8	88.8	0.4	11.8	10.7	96.5
	1998-2002年	1.2	36.6	34.4	94.7	0.6	14.9	12.6	100.4
	2003-2007年	1.0	35.1	34.9	89.0	0.2	12.5	11.8	87.4
	2008-2012年	1.0	34.7	31.8	93.6	0.6	14.6	12.7	100.9
奈良県 川西町(29361)									
	1983-1987年	1.2	30.7	32.1	98.5	0.6	15.1	15.1	96.8
	1988-1992年	0.4	18.9	22.1	80.6	0.8	15.3	13.2	106.8
	1993-1997年	0.8	23.5	23.5	90.4	0.6	12.7	10.4	100.8
	1998-2002年	2.8	49.5	39.9	124.0	0.2	12.2	11.5	83.9
	2003-2007年	1.4	37.9	34.6	95.6	0.2	12.2	11.4	85.5
	2008-2012年	1.4	37.1	34.8	100.0	1.0	16.3	13.3	111.6
奈良県 三宅町(29362)									
	1983-1987年	1.6	35.8	35.0	112.7	0.4	14.1	14.6	92.4
	1988-1992年	0.4	19.6	22.4	82.9	0.2	11.4	11.7	85.0
	1993-1997年	1.0	26.2	25.1	100.0	0.2	10.5	9.8	86.9
	1998-2002年	0.6	31.4	32.5	82.0	1.2	18.7	14.2	121.7
	2003-2007年	1.2	37.9	35.4	95.5	0.6	14.8	12.8	102.0
	2008-2012年	0.8	33.6	32.4	90.9	0.4	13.9	12.7	96.3

#:　死亡率、年齢調整死亡率、標準化死亡比はベイズ推定値

第7表　市区町村・性別の自殺の推移：自殺死亡数、死亡率、年齢調整死亡率、標準化死亡比

（2013年3月31日現在の市区町村 ; 10歳以上）

		男				女			
		自殺死亡数 1年当り	死亡率# 10万対	年齢調整死亡率# 10万対	標準化死亡比# ×100	自殺死亡数 1年当り	死亡率# 10万対	年齢調整死亡率# 10万対	標準化死亡比# ×100
奈良県 田原本町(29363)									
	1983-1987年	3.2	27.2	30.2	87.9	1.8	14.3	14.5	92.4
	1988-1992年	2.4	20.1	21.7	83.2	1.2	10.6	10.9	78.7
	1993-1997年	2.6	21.2	21.9	81.3	2.2	13.6	11.2	108.8
	1998-2002年	4.2	32.7	31.5	83.7	0.8	9.6	9.8	67.5
	2003-2007年	3.8	30.6	32.2	77.7	2.2	14.3	11.6	99.2
	2008-2012年	7.2	46.4	40.2	124.1	1.2	11.5	10.7	80.3
奈良県 曽爾村(29385)									
	1983-1987年	0.4	31.3	32.1	98.7	0.4	17.4	15.9	106.1
	1988-1992年	0.6	28.3	25.6	110.8	0.4	16.2	13.3	108.9
	1993-1997年	0.4	27.3	25.4	102.6	0.0	11.3	10.2	90.8
	1998-2002年	0.6	41.0	36.1	104.3	0.4	16.5	13.0	108.0
	2003-2007年	0.2	36.9	35.2	92.9	0.4	16.0	12.5	108.8
	2008-2012年	0.2	35.9	33.6	96.6	0.2	14.8	13.2	101.6
奈良県 御杖村(29386)									
	1983-1987年	0.4	30.6	32.1	96.2	0.4	17.2	15.5	103.5
	1988-1992年	0.2	22.9	23.8	92.7	0.4	15.9	13.3	106.2
	1993-1997年	0.2	24.6	24.5	93.5	0.0	11.1	10.1	89.2
	1998-2002年	0.8	43.0	37.2	108.3	0.4	16.4	13.0	106.7
	2003-2007年	0.6	42.2	37.6	105.2	0.4	15.9	12.6	108.0
	2008-2012年	0.4	37.5	34.0	100.6	0.4	15.7	13.6	107.5
奈良県 高取町(29401)									
	1983-1987年	1.0	29.7	31.5	93.6	1.4	21.3	17.4	123.5
	1988-1992年	0.2	17.8	21.4	74.8	0.8	15.7	13.5	103.9
	1993-1997年	0.0	17.6	21.1	69.4	0.4	11.8	10.3	92.0
	1998-2002年	1.6	40.8	36.2	103.0	0.6	14.9	12.8	98.1
	2003-2007年	0.4	29.3	32.2	74.7	0.6	14.6	12.9	100.0
	2008-2012年	0.6	31.8	31.7	86.1	0.0	12.0	11.6	83.4
奈良県 明日香村(29402)									
	1983-1987年	0.6	27.7	30.6	89.0	0.4	14.9	14.6	93.5
	1988-1992年	1.4	31.0	27.3	120.0	0.2	11.9	11.6	85.8
	1993-1997年	0.8	26.1	24.7	98.8	0.6	13.7	11.0	106.1
	1998-2002年	1.4	41.2	35.9	104.6	1.6	21.7	14.7	137.4
	2003-2007年	1.6	45.3	38.5	112.4	0.6	15.3	13.2	104.0
	2008-2012年	1.2	39.0	35.5	104.2	0.4	14.3	13.2	98.7
奈良県 上牧町(29424)									
	1983-1987年	0.4	17.0	25.6	62.2	0.4	10.9	13.0	79.5
	1988-1992年	1.6	20.9	23.1	90.4	1.2	13.4	12.7	101.1
	1993-1997年	1.2	18.2	21.2	73.3	0.8	10.0	9.9	85.0
	1998-2002年	4.6	42.8	38.1	110.3	2.6	18.6	14.9	124.3
	2003-2007年	4.0	39.1	37.4	99.1	1.6	14.1	12.3	97.9
	2008-2012年	3.2	34.2	32.3	93.1	2.2	16.2	13.3	111.9

#:　死亡率、年齢調整死亡率、標準化死亡比はベイズ推定値

第7表　市区町村・性別の自殺の推移：自殺死亡数、死亡率、年齢調整死亡率、標準化死亡比

（2013年3月31日現在の市区町村 ; 10歳以上）

		男				女			
		自殺死亡数 1年当り	死亡率# 10万対	年齢調整死亡率# 10万対	標準化死亡比# ×100	自殺死亡数 1年当り	死亡率# 10万対	年齢調整死亡率# 10万対	標準化死亡比# ×100
奈良県 王寺町(29425)									
	1983-1987年	1.8	25.5	29.4	84.2	1.2	14.6	14.9	96.2
	1988-1992年	2.6	25.6	25.4	105.7	0.8	10.7	11.1	81.9
	1993-1997年	2.0	21.9	23.2	86.1	1.0	10.7	9.9	89.8
	1998-2002年	1.8	26.2	29.1	69.7	1.8	15.5	12.6	105.5
	2003-2007年	3.6	37.8	35.4	96.2	0.8	11.5	10.7	81.2
	2008-2012年	2.4	31.2	32.1	84.8	1.4	13.9	12.7	96.9
奈良県 広陵町(29426)									
	1983-1987年	2.2	28.5	31.0	92.1	0.8	12.4	13.3	83.0
	1988-1992年	2.0	21.4	22.9	90.0	0.6	9.4	10.6	73.3
	1993-1997年	2.4	22.1	23.2	87.5	2.4	15.6	12.7	126.7
	1998-2002年	3.2	29.2	30.8	77.7	1.0	10.7	10.7	77.3
	2003-2007年	3.4	29.0	31.4	75.1	2.0	13.8	12.6	98.5
	2008-2012年	5.4	37.9	36.6	103.4	0.8	10.2	9.5	72.8
奈良県 河合町(29427)									
	1983-1987年	1.4	24.4	29.0	81.4	0.8	13.1	14.2	88.7
	1988-1992年	1.8	23.1	23.8	96.1	1.0	12.7	12.1	94.6
	1993-1997年	1.2	19.6	21.2	76.7	0.6	9.6	9.4	80.9
	1998-2002年	2.0	30.3	30.9	78.0	1.8	16.5	14.0	109.3
	2003-2007年	0.6	20.7	27.5	53.7	2.2	17.9	13.8	121.2
	2008-2012年	3.0	37.2	35.3	100.2	0.4	11.1	11.1	77.5
奈良県 吉野町(29441)									
	1983-1987年	2.2	33.5	32.6	102.9	1.2	16.6	14.8	98.7
	1988-1992年	1.4	24.5	24.4	95.7	1.0	14.8	12.5	97.9
	1993-1997年	0.6	20.0	21.6	76.1	0.4	10.5	9.3	82.3
	1998-2002年	2.4	43.0	36.4	107.2	1.8	20.1	13.5	126.3
	2003-2007年	1.2	34.4	35.4	85.9	1.6	18.8	14.7	125.1
	2008-2012年	1.4	36.9	33.5	98.1	0.4	13.4	12.1	91.7
奈良県 大淀町(29442)									
	1983-1987年	3.6	42.1	37.9	128.5	1.2	15.8	14.8	98.3
	1988-1992年	2.2	26.7	25.5	106.4	1.6	16.3	13.1	110.6
	1993-1997年	2.8	30.2	27.2	113.8	1.4	13.7	11.4	107.4
	1998-2002年	4.2	44.3	39.2	113.5	1.8	16.5	13.5	109.9
	2003-2007年	3.4	39.8	36.7	100.8	1.4	14.5	12.4	100.3
	2008-2012年	2.4	33.4	33.1	90.4	2.0	16.9	14.8	115.8
奈良県 下市町(29443)									
	1983-1987年	1.8	34.9	33.6	106.1	1.6	21.3	16.8	122.0
	1988-1992年	1.4	27.8	25.4	107.3	1.2	17.8	14.4	114.7
	1993-1997年	0.4	20.5	22.3	78.4	1.0	15.2	12.2	113.2
	1998-2002年	2.0	43.9	36.6	109.8	0.8	15.9	12.5	102.9
	2003-2007年	1.6	42.2	37.9	105.3	0.8	15.8	13.0	106.8
	2008-2012年	1.2	37.2	34.4	99.7	0.0	12.1	11.7	84.2

#:　死亡率、年齢調整死亡率、標準化死亡比はベイズ推定値

第7表　市区町村・性別の自殺の推移：自殺死亡数、死亡率、年齢調整死亡率、標準化死亡比

（2013年3月31日現在の市区町村 ; 10歳以上）

		男				女			
		自殺死亡数 1年当り	死亡率# 10万対	年齢調整死亡率# 10万対	標準化死亡比# ×100	自殺死亡数 1年当り	死亡率# 10万対	年齢調整死亡率# 10万対	標準化死亡比# ×100
奈良県 黒滝村(29444)									
	1983-1987年	0.6	37.0	34.1	113.3	0.0	14.5	14.6	92.7
	1988-1992年	0.2	25.1	24.5	100.8	0.2	15.1	12.7	102.9
	1993-1997年	0.2	26.8	25.0	101.2	0.4	15.2	11.7	115.3
	1998-2002年	0.0	36.1	34.9	93.5	0.0	14.3	12.3	95.5
	2003-2007年	0.2	39.7	36.3	100.1	0.0	14.0	12.4	96.5
	2008-2012年	0.0	35.5	33.8	96.0	0.0	14.1	12.8	97.6
奈良県 天川村(29446)									
	1983-1987年	0.8	37.1	34.3	112.4	0.0	13.8	14.2	88.4
	1988-1992年	0.4	26.3	24.8	103.3	0.0	12.5	11.9	88.8
	1993-1997年	0.8	32.6	27.1	119.3	0.0	11.4	10.2	90.8
	1998-2002年	0.0	34.4	34.2	89.0	0.4	16.7	12.9	108.5
	2003-2007年	0.0	35.0	35.0	88.3	0.2	14.9	12.7	101.9
	2008-2012年	0.6	40.5	34.8	107.8	0.2	14.9	12.8	102.3
奈良県 野迫川村(29447)									
	1983-1987年	0.0	28.1	31.2	90.4	0.0	15.0	14.8	95.7
	1988-1992年	0.0	22.9	23.9	93.9	0.0	13.5	12.4	95.8
	1993-1997年	0.2	27.3	25.6	103.2	0.0	12.1	10.6	96.5
	1998-2002年	0.2	39.4	35.7	101.2	0.2	16.0	13.2	105.7
	2003-2007年	0.2	40.5	36.3	101.9	0.0	14.1	12.4	97.8
	2008-2012年	0.2	38.2	34.5	102.6	0.0	14.3	12.8	98.6
奈良県 十津川村(29449)									
	1983-1987年	1.2	36.0	33.8	107.4	0.2	13.9	14.0	86.8
	1988-1992年	1.4	32.9	27.2	123.9	0.6	16.2	13.1	105.7
	1993-1997年	1.0	30.0	26.7	110.3	0.0	10.3	9.7	82.6
	1998-2002年	1.0	40.2	36.6	102.0	0.4	15.4	12.6	100.0
	2003-2007年	1.2	44.1	38.4	110.6	0.6	16.3	13.0	109.9
	2008-2012年	1.6	44.7	35.8	119.4	0.4	15.1	13.5	103.4
奈良県 下北山村(29450)									
	1983-1987年	0.0	28.2	31.2	90.3	0.0	14.5	14.5	91.7
	1988-1992年	0.2	25.0	24.4	99.8	0.0	13.1	12.2	91.8
	1993-1997年	1.0	36.6	28.3	132.7	0.4	15.2	11.6	114.4
	1998-2002年	0.6	43.9	37.1	110.8	0.0	14.2	12.3	95.0
	2003-2007年	0.4	42.5	37.5	106.2	0.0	13.9	12.4	96.2
	2008-2012年	0.4	39.4	35.2	105.4	0.0	14.1	12.7	97.2
奈良県 上北山村(29451)									
	1983-1987年	0.2	31.8	32.6	100.2	0.2	16.9	15.8	104.7
	1988-1992年	0.2	25.7	24.6	102.8	0.0	13.4	12.4	95.3
	1993-1997年	0.2	27.2	25.5	102.8	0.0	12.0	10.5	96.0
	1998-2002年	0.0	36.7	35.0	94.9	0.0	14.4	12.4	96.8
	2003-2007年	0.2	40.5	36.3	101.7	0.0	14.1	12.4	97.4
	2008-2012年	0.2	37.8	35.5	101.6	0.0	14.2	12.8	98.2

#:　死亡率、年齢調整死亡率、標準化死亡比はベイズ推定値

第7表　市区町村・性別の自殺の推移：自殺死亡数、死亡率、年齢調整死亡率、標準化死亡比

（2013年3月31日現在の市区町村 ; 10歳以上）

	男				女			
	自殺死亡数 1年当り	死亡率# 10万対	年齢調整死亡率# 10万対	標準化死亡比# ×100	自殺死亡数 1年当り	死亡率# 10万対	年齢調整死亡率# 10万対	標準化死亡比# ×100
奈良県 川上村(29452)								
1983-1987年	0.6	32.9	33.0	101.1	0.0	13.4	13.9	85.5
1988-1992年	0.8	30.0	26.2	114.4	0.2	14.0	12.4	95.7
1993-1997年	0.8	31.3	26.6	114.0	0.0	11.2	10.1	89.0
1998-2002年	0.8	42.7	36.8	106.9	0.0	13.6	12.0	91.1
2003-2007年	0.8	45.7	38.7	113.0	0.2	14.8	12.9	100.8
2008-2012年	0.4	38.2	34.4	102.1	0.4	15.9	13.4	108.8
奈良県 東吉野村(29453)								
1983-1987年	1.4	41.7	36.1	123.3	0.2	14.7	14.5	91.3
1988-1992年	1.2	34.0	28.5	127.2	1.0	20.8	15.0	130.3
1993-1997年	0.8	30.8	26.6	113.0	0.2	12.5	10.8	96.7
1998-2002年	0.8	42.4	36.1	106.4	0.0	13.4	11.9	89.5
2003-2007年	1.0	47.1	38.2	116.5	0.6	17.0	13.2	114.5
2008-2012年	0.6	39.4	35.3	105.1	0.2	14.7	13.2	100.7
和歌山県 和歌山市(30201)								
1983-1987年	67.0	40.5	40.0	128.8	32.6	18.0	17.2	113.9
1988-1992年	42.4	25.6	24.8	102.9	26.0	14.1	12.2	98.2
1993-1997年	49.2	29.5	27.2	110.6	23.8	12.8	10.6	100.3
1998-2002年	71.4	43.5	38.3	109.7	28.2	15.3	12.7	100.4
2003-2007年	59.8	37.7	33.2	94.5	27.8	15.3	13.5	104.3
2008-2012年	57.4	37.0	33.1	99.7	22.2	12.7	11.7	87.0
和歌山県 海南市(30202)								
1983-1987年	10.2	35.8	34.0	107.5	6.2	18.8	15.9	107.4
1988-1992年	7.2	26.3	24.1	100.1	5.2	16.2	12.6	103.2
1993-1997年	6.2	24.1	22.7	87.8	5.0	15.4	11.9	112.1
1998-2002年	10.4	40.3	36.4	99.8	3.0	11.6	10.7	74.8
2003-2007年	10.0	40.7	36.1	100.2	4.2	14.7	11.5	98.1
2008-2012年	8.0	35.0	32.8	93.2	4.8	16.4	14.1	110.6
和歌山県 橋本市(30203)								
1983-1987年	6.6	29.1	30.5	91.5	4.4	16.8	15.1	102.3
1988-1992年	7.4	27.8	26.4	111.3	3.8	13.5	11.8	93.8
1993-1997年	9.2	30.9	27.3	117.8	5.2	15.3	11.7	121.5
1998-2002年	9.6	33.6	33.0	87.3	5.4	15.9	12.9	107.5
2003-2007年	8.0	29.5	28.1	75.0	4.6	14.1	11.6	98.4
2008-2012年	7.4	28.7	28.8	77.9	5.6	16.3	13.3	112.8
和歌山県 有田市(30204)								
1983-1987年	5.4	35.7	34.6	110.2	1.2	10.6	11.7	68.5
1988-1992年	4.2	27.7	26.1	108.9	3.6	19.3	15.3	126.5
1993-1997年	3.6	25.5	24.2	95.8	1.8	11.7	10.5	91.1
1998-2002年	4.8	35.8	32.8	91.1	2.2	14.3	12.1	94.1
2003-2007年	4.8	36.9	34.3	92.4	1.2	11.0	10.5	76.7
2008-2012年	3.6	31.6	31.7	85.5	1.4	12.2	11.0	84.5

#:　死亡率、年齢調整死亡率、標準化死亡比はベイズ推定値

第7表　市区町村・性別の自殺の推移：自殺死亡数、死亡率、年齢調整死亡率、標準化死亡比

（2013年3月31日現在の市区町村 ; 10歳以上）

	男				女			
	自殺死亡数 1年当り	死亡率# 10万対	年齢調整死亡率# 10万対	標準化死亡比# ×100	自殺死亡数 1年当り	死亡率# 10万対	年齢調整死亡率# 10万対	標準化死亡比# ×100
和歌山県 御坊市(30205)								
1983-1987年	7.8	52.8	44.3	159.1	4.2	24.7	19.3	142.4
1988-1992年	7.4	47.2	36.1	180.7	3.8	22.6	17.1	144.1
1993-1997年	4.0	30.3	28.3	114.0	4.0	22.1	16.7	161.9
1998-2002年	6.6	48.9	41.8	125.3	3.6	21.3	15.7	135.8
2003-2007年	5.8	46.4	40.2	118.6	2.8	18.0	15.2	121.6
2008-2012年	4.6	39.1	35.1	107.0	2.2	15.8	13.3	108.4
和歌山県 田辺市(30206)								
1983-1987年	20.2	52.7	47.6	156.9	10.0	23.2	19.7	133.4
1988-1992年	14.8	38.8	33.9	146.5	6.6	16.0	13.0	103.2
1993-1997年	13.6	35.7	31.1	129.8	8.2	18.5	14.1	135.5
1998-2002年	19.2	50.8	43.5	127.4	8.4	19.3	15.0	122.7
2003-2007年	21.4	57.9	48.3	143.8	5.8	14.6	12.7	98.9
2008-2012年	13.6	39.7	37.9	106.1	8.2	19.2	14.4	130.1
和歌山県 新宮市(30207)								
1983-1987年	6.2	36.4	35.1	109.3	2.6	14.5	13.7	86.5
1988-1992年	6.0	34.2	29.2	128.1	3.2	16.4	13.6	104.4
1993-1997年	5.0	30.9	27.2	112.0	2.4	13.1	10.9	96.9
1998-2002年	9.0	54.2	42.8	133.6	3.0	16.3	13.2	103.3
2003-2007年	7.2	48.0	40.2	118.2	4.6	21.5	16.2	142.1
2008-2012年	6.2	43.0	35.1	114.2	2.0	13.7	13.1	93.3
和歌山県 紀の川市(30208)								
1983-1987年	9.0	33.3	32.1	100.9	5.8	18.8	16.9	109.2
1988-1992年	8.2	28.9	26.1	111.3	5.4	16.8	13.2	109.5
1993-1997年	9.0	30.2	27.2	112.5	5.4	15.7	11.9	118.6
1998-2002年	11.4	38.7	35.3	98.8	4.8	14.6	11.1	96.3
2003-2007年	13.0	44.0	39.1	110.5	5.2	15.5	12.0	105.9
2008-2012年	10.2	36.3	32.3	98.0	5.0	15.2	13.5	104.5
和歌山県 岩出市(30209)								
1983-1987年	3.6	31.9	33.6	103.8	1.6	14.3	14.9	94.5
1988-1992年	3.4	24.8	25.2	103.7	1.6	12.0	12.0	91.3
1993-1997年	4.4	25.8	25.2	102.1	2.6	13.5	11.8	113.3
1998-2002年	7.0	36.1	34.7	97.0	1.6	10.3	10.4	75.2
2003-2007年	6.8	33.9	34.1	88.6	2.6	12.6	11.4	90.8
2008-2012年	7.6	36.1	34.8	99.4	4.8	17.8	14.3	125.5
和歌山県 紀美野町(30304)								
1983-1987年	3.0	39.7	35.1	115.7	2.4	23.6	18.4	128.7
1988-1992年	3.0	36.3	28.8	132.8	1.8	19.2	13.2	116.4
1993-1997年	2.0	30.0	26.3	108.4	1.4	15.7	11.5	112.1
1998-2002年	2.6	43.0	37.1	106.6	3.4	27.8	15.9	166.7
2003-2007年	1.4	34.3	33.4	85.1	1.0	15.2	12.8	101.3
2008-2012年	2.4	42.4	35.8	111.7	1.0	15.4	12.3	104.2

#:　死亡率、年齢調整死亡率、標準化死亡比はベイズ推定値

第7表　市区町村・性別の自殺の推移：自殺死亡数、死亡率、年齢調整死亡率、標準化死亡比

（2013年3月31日現在の市区町村 ; 10歳以上）

	男				女			
	自殺死亡数 1年当り	死亡率# 10万対	年齢調整死亡率# 10万対	標準化死亡比# ×100	自殺死亡数 1年当り	死亡率# 10万対	年齢調整死亡率# 10万対	標準化死亡比# ×100
和歌山県 かつらぎ町(30341)								
1983-1987年	4.8	41.6	38.0	124.9	3.8	25.8	19.9	144.3
1988-1992年	2.0	22.2	22.4	88.1	4.6	29.5	19.2	178.7
1993-1997年	2.0	23.4	23.7	87.6	1.6	13.8	10.9	103.1
1998-2002年	4.8	46.9	38.8	116.7	1.8	16.1	12.4	103.5
2003-2007年	2.6	34.3	33.9	86.0	1.6	15.3	11.9	103.0
2008-2012年	4.6	47.1	37.1	124.4	2.0	16.9	14.3	114.8
和歌山県 九度山町(30343)								
1983-1987年	0.4	25.1	29.3	81.3	0.6	16.2	15.1	98.6
1988-1992年	1.0	27.1	25.2	106.5	0.4	13.5	12.2	93.2
1993-1997年	1.2	30.5	26.1	112.6	0.8	15.3	12.0	114.6
1998-2002年	1.4	42.7	37.4	107.2	0.8	17.1	12.6	110.7
2003-2007年	0.6	35.5	34.2	89.2	0.2	13.3	11.9	91.7
2008-2012年	1.4	42.5	34.6	112.7	0.8	16.5	14.2	112.7
和歌山県 高野町(30344)								
1983-1987年	2.0	42.3	37.1	128.2	0.2	13.7	13.9	86.3
1988-1992年	1.2	28.2	26.0	114.8	0.2	12.5	11.8	88.0
1993-1997年	2.0	36.8	29.7	140.1	0.6	14.5	11.1	109.3
1998-2002年	1.2	40.2	37.1	105.8	0.2	13.9	12.3	92.1
2003-2007年	0.6	35.8	34.9	92.7	0.6	16.2	13.7	109.4
2008-2012年	0.8	37.8	35.1	102.1	0.2	14.1	12.8	97.0
和歌山県 湯浅町(30361)								
1983-1987年	2.6	34.4	33.6	107.6	1.6	18.0	16.2	108.2
1988-1992年	2.6	31.3	27.4	122.2	2.0	19.4	15.4	125.2
1993-1997年	3.0	34.9	29.4	129.5	1.6	15.9	12.1	118.6
1998-2002年	3.2	43.8	38.8	111.7	1.4	16.3	13.3	105.8
2003-2007年	3.2	45.8	37.3	114.7	0.6	12.5	12.0	86.3
2008-2012年	2.8	41.9	35.8	112.0	1.6	17.1	14.6	116.8
和歌山県 広川町(30362)								
1983-1987年	1.4	33.9	34.0	106.0	1.0	18.3	16.4	111.6
1988-1992年	0.4	19.8	22.7	82.8	0.0	9.7	10.8	74.8
1993-1997年	0.4	21.0	22.6	82.1	0.6	13.1	10.9	102.9
1998-2002年	1.4	38.9	35.5	99.6	0.4	13.7	12.1	92.7
2003-2007年	1.2	37.8	35.8	95.5	0.8	15.7	13.3	107.5
2008-2012年	2.0	43.5	36.0	115.9	0.4	13.8	12.9	95.4
和歌山県 有田川町(30366)								
1983-1987年	7.0	47.6	40.1	137.6	4.2	24.3	18.7	133.1
1988-1992年	4.8	33.4	28.4	123.8	4.4	24.6	16.0	148.6
1993-1997年	4.6	32.7	27.4	118.3	4.0	21.4	14.2	151.3
1998-2002年	6.8	48.7	40.1	121.8	2.6	16.8	12.3	106.5
2003-2007年	5.2	41.7	35.3	104.2	3.8	20.8	16.0	138.2
2008-2012年	5.6	43.3	37.9	115.6	2.6	16.6	13.9	113.3

#:　死亡率、年齢調整死亡率、標準化死亡比はベイズ推定値

第7表　市区町村・性別の自殺の推移：自殺死亡数、死亡率、年齢調整死亡率、標準化死亡比

（2013年3月31日現在の市区町村 ; 10歳以上）

	男				女			
	自殺死亡数 1年当り	死亡率# 10万対	年齢調整死亡率# 10万対	標準化死亡比# ×100	自殺死亡数 1年当り	死亡率# 10万対	年齢調整死亡率# 10万対	標準化死亡比# ×100
和歌山県 美浜町(30381)								
1983-1987年	1.8	39.1	35.6	118.0	0.6	15.5	14.8	96.9
1988-1992年	2.0	35.4	28.4	133.9	0.2	11.1	11.0	80.5
1993-1997年	1.4	30.2	25.9	112.3	1.6	19.3	13.5	141.1
1998-2002年	2.6	49.9	39.9	125.1	0.4	13.5	11.6	90.0
2003-2007年	1.0	35.4	35.1	89.7	0.6	14.4	12.5	98.7
2008-2012年	2.2	44.5	38.0	118.3	0.6	14.5	13.1	99.8
和歌山県 日高町(30382)								
1983-1987年	0.8	30.1	31.5	93.9	1.0	19.5	16.5	113.3
1988-1992年	1.0	27.5	24.8	106.7	1.0	18.4	14.1	118.6
1993-1997年	0.8	26.4	25.4	98.8	0.8	15.2	11.5	114.6
1998-2002年	1.8	45.0	38.0	113.3	0.2	13.0	11.7	87.9
2003-2007年	2.0	48.2	39.3	119.7	0.2	12.8	12.1	88.9
2008-2012年	1.8	42.4	36.5	113.4	0.8	15.8	12.9	108.2
和歌山県 由良町(30383)								
1983-1987年	2.6	45.7	37.9	136.0	0.4	14.0	14.1	87.9
1988-1992年	0.4	19.9	22.1	82.4	0.4	12.9	12.0	90.4
1993-1997年	1.6	32.6	27.5	120.2	0.6	13.3	10.8	103.1
1998-2002年	2.2	47.7	38.8	119.5	1.6	21.3	14.9	135.4
2003-2007年	2.0	48.0	38.6	118.9	0.2	12.8	12.1	89.0
2008-2012年	2.2	46.6	38.1	123.4	0.2	13.3	12.1	91.7
和歌山県 印南町(30390)								
1983-1987年	1.8	35.3	34.2	108.0	1.2	18.7	16.2	110.3
1988-1992年	1.8	31.1	26.4	119.4	1.0	16.4	13.3	108.2
1993-1997年	1.4	28.5	25.7	105.8	0.8	13.8	11.6	105.3
1998-2002年	1.8	40.3	35.7	102.0	2.0	22.4	14.9	140.3
2003-2007年	1.4	37.9	35.4	95.2	0.8	15.3	12.7	103.8
2008-2012年	1.2	35.7	34.0	96.0	1.2	17.1	14.1	116.2
和歌山県 みなべ町(30391)								
1983-1987年	2.4	34.9	33.9	106.7	2.6	24.9	19.2	141.2
1988-1992年	1.8	26.5	24.8	104.0	1.0	14.3	12.5	96.6
1993-1997年	2.6	33.3	27.3	122.9	0.8	12.1	10.6	94.4
1998-2002年	2.6	40.3	36.1	103.1	1.0	14.8	12.2	97.7
2003-2007年	2.4	39.7	34.6	100.3	0.6	12.8	11.4	88.5
2008-2012年	2.6	40.3	36.4	108.0	2.0	18.8	14.4	128.1
和歌山県 日高川町(30392)								
1983-1987年	1.4	29.7	31.2	90.5	1.0	16.6	14.7	97.0
1988-1992年	2.0	31.2	27.6	117.3	1.4	18.4	13.6	115.2
1993-1997年	1.8	30.3	27.1	111.5	1.2	15.6	11.5	114.8
1998-2002年	3.6	52.7	41.2	132.1	1.4	18.1	13.9	114.5
2003-2007年	3.0	49.8	40.2	124.4	2.4	22.4	15.7	148.1
2008-2012年	3.6	51.3	41.2	136.0	0.8	14.7	12.0	100.8

#:　死亡率、年齢調整死亡率、標準化死亡比はベイズ推定値

第7表　市区町村・性別の自殺の推移：自殺死亡数、死亡率、年齢調整死亡率、標準化死亡比

（2013年3月31日現在の市区町村 ; 10歳以上）

	男				女			
	自殺死亡数 1年当り	死亡率# 10万対	年齢調整死亡率# 10万対	標準化死亡比# ×100	自殺死亡数 1年当り	死亡率# 10万対	年齢調整死亡率# 10万対	標準化死亡比# ×100
和歌山県 白浜町(30401)								
1983-1987年	2.4	26.7	29.7	83.3	1.8	15.4	14.6	92.8
1988-1992年	4.4	35.7	28.9	133.8	2.8	19.4	14.3	122.5
1993-1997年	4.0	33.3	27.4	121.0	2.0	14.6	10.9	108.0
1998-2002年	4.8	43.3	36.6	108.2	2.4	17.3	14.5	109.5
2003-2007年	5.8	51.2	40.6	125.6	1.6	14.1	12.6	94.7
2008-2012年	4.0	39.8	33.9	105.7	0.8	11.6	11.4	79.8
和歌山県 上富田町(30404)								
1983-1987年	3.4	47.7	40.5	144.9	1.0	16.7	15.8	104.1
1988-1992年	2.0	30.0	26.7	119.0	0.6	12.6	11.9	90.6
1993-1997年	2.6	34.3	28.8	129.2	1.0	13.7	11.1	108.3
1998-2002年	3.0	43.5	37.1	112.7	0.4	11.8	11.1	82.5
2003-2007年	3.6	48.9	39.9	122.8	1.4	16.3	14.1	112.4
2008-2012年	1.4	31.1	30.7	84.8	1.8	17.5	15.4	120.9
和歌山県 すさみ町(30406)								
1983-1987年	1.4	37.1	34.3	110.8	0.8	18.0	15.6	104.9
1988-1992年	1.2	30.3	25.9	113.7	1.0	18.6	13.5	116.3
1993-1997年	1.2	31.4	26.5	113.5	0.6	14.1	10.9	104.4
1998-2002年	1.6	45.2	37.0	112.8	0.8	17.2	13.4	109.1
2003-2007年	0.8	38.4	34.8	95.6	0.6	15.7	12.7	105.4
2008-2012年	1.2	40.9	35.9	108.6	0.6	15.7	12.8	106.9
和歌山県 那智勝浦町(30421)								
1983-1987年	4.8	44.2	38.2	130.5	1.2	13.5	13.5	81.6
1988-1992年	2.6	27.8	25.1	105.3	1.6	15.0	12.7	97.1
1993-1997年	2.8	30.2	25.8	108.5	2.4	18.1	12.4	129.3
1998-2002年	3.6	41.7	36.3	102.4	3.2	22.8	16.2	140.5
2003-2007年	4.0	46.6	37.5	113.4	2.4	19.0	14.1	125.6
2008-2012年	3.4	41.6	35.5	109.5	1.4	15.0	12.5	101.9
和歌山県 太地町(30422)								
1983-1987年	0.4	29.6	31.6	93.3	0.4	16.4	15.2	100.7
1988-1992年	0.2	22.1	23.5	89.6	0.2	13.3	12.1	91.9
1993-1997年	0.4	26.0	24.8	97.5	0.4	13.6	11.0	104.0
1998-2002年	0.6	38.9	36.1	98.7	0.0	13.0	11.7	87.1
2003-2007年	0.2	34.6	35.2	87.6	0.0	12.9	11.9	89.2
2008-2012年	0.4	36.0	34.3	96.9	0.2	14.2	13.1	98.0
和歌山県 古座川町(30424)								
1983-1987年	1.2	38.4	34.3	113.5	1.0	21.2	17.1	120.6
1988-1992年	0.8	28.6	25.6	108.0	2.6	34.4	18.6	195.9
1993-1997年	0.8	30.1	25.8	108.8	0.8	16.7	12.3	120.7
1998-2002年	0.6	38.8	35.0	97.2	0.8	18.4	13.6	115.4
2003-2007年	0.8	42.7	36.4	105.5	0.4	15.3	13.2	103.3
2008-2012年	0.8	40.1	35.7	106.6	0.2	14.3	12.9	97.8

#:　死亡率、年齢調整死亡率、標準化死亡比はベイズ推定値

第7表　市区町村・性別の自殺の推移：自殺死亡数、死亡率、年齢調整死亡率、標準化死亡比

（2013年3月31日現在の市区町村 ; 10歳以上）

	男				女			
	自殺死亡数 1年当り	死亡率# 10万対	年齢調整死亡率# 10万対	標準化死亡比# ×100	自殺死亡数 1年当り	死亡率# 10万対	年齢調整死亡率# 10万対	標準化死亡比# ×100
和歌山県 北山村(30427)								
1983-1987年	0.4	35.9	33.8	110.4	0.0	15.1	14.8	95.9
1988-1992年	0.2	26.3	25.0	104.7	0.2	15.7	13.1	106.8
1993-1997年	0.0	25.2	24.6	96.4	0.2	13.9	11.1	107.8
1998-2002年	0.0	37.3	35.2	96.2	0.0	14.6	12.4	97.5
2003-2007年	0.0	37.9	35.9	95.9	0.4	16.8	13.2	114.5
2008-2012年	0.2	38.3	35.1	102.9	0.0	14.2	12.8	98.5
和歌山県 串本町(30428)								
1983-1987年	5.6	46.7	40.4	135.7	1.6	14.5	13.8	84.6
1988-1992年	4.0	34.2	29.1	125.6	2.2	16.8	12.9	102.9
1993-1997年	4.0	35.2	29.0	124.7	1.4	12.5	10.0	90.6
1998-2002年	5.6	51.8	40.0	125.1	1.8	15.8	13.2	97.8
2003-2007年	3.6	41.3	36.5	99.8	1.6	15.1	12.4	99.6
2008-2012年	2.8	36.3	35.1	95.5	1.8	16.1	13.9	108.5
鳥取県 鳥取市(31201)								
1983-1987年	22.4	29.3	30.1	92.1	10.6	13.0	11.9	77.8
1988-1992年	21.6	26.4	26.0	106.3	10.6	12.2	11.1	82.5
1993-1997年	19.2	23.0	22.7	89.2	9.2	10.4	9.2	80.9
1998-2002年	26.4	31.1	29.7	81.8	11.0	12.2	11.1	81.3
2003-2007年	33.0	37.8	36.1	96.7	11.0	12.2	10.8	84.1
2008-2012年	38.6	44.6	41.4	119.9	13.4	14.6	14.4	100.7
鳥取県 米子市(31202)								
1983-1987年	21.0	37.1	37.1	115.7	8.0	13.1	12.9	80.5
1988-1992年	16.8	28.4	27.5	113.2	9.0	13.9	12.1	93.5
1993-1997年	20.0	32.3	29.9	121.7	8.8	13.0	10.5	99.7
1998-2002年	23.4	37.9	35.7	96.9	8.6	12.8	11.1	84.2
2003-2007年	27.4	43.3	38.8	109.1	7.2	11.0	9.6	75.4
2008-2012年	22.2	36.5	35.6	98.9	8.6	12.8	12.2	88.4
鳥取県 倉吉市(31203)								
1983-1987年	8.2	35.7	34.4	108.5	5.8	20.7	17.4	119.2
1988-1992年	7.0	29.0	26.8	111.9	5.0	17.7	14.2	111.7
1993-1997年	9.2	36.4	30.1	133.6	3.2	12.2	9.7	91.0
1998-2002年	10.2	43.5	38.5	109.4	4.6	16.7	13.2	106.2
2003-2007年	9.4	41.8	36.2	104.2	2.8	12.2	10.5	82.9
2008-2012年	8.6	39.4	36.2	105.1	5.4	18.7	14.4	126.3
鳥取県 境港市(31204)								
1983-1987年	5.4	34.8	34.9	108.4	2.4	14.8	14.3	90.0
1988-1992年	3.0	21.0	21.9	85.3	2.0	12.5	11.5	85.7
1993-1997年	6.2	34.9	29.2	130.0	2.0	11.9	9.8	92.2
1998-2002年	8.2	47.8	41.2	120.8	2.6	15.0	13.0	97.9
2003-2007年	7.6	45.9	40.9	115.2	2.8	15.5	13.4	105.4
2008-2012年	8.0	46.6	40.6	124.8	2.6	15.0	13.5	103.0

#:　死亡率、年齢調整死亡率、標準化死亡比はベイズ推定値

第7表　市区町村・性別の自殺の推移：自殺死亡数、死亡率、年齢調整死亡率、標準化死亡比

（2013年3月31日現在の市区町村 ; 10歳以上）

		男				女			
		自殺死亡数 1年当り	死亡率# 10万対	年齢調整死亡率# 10万対	標準化死亡比# ×100	自殺死亡数 1年当り	死亡率# 10万対	年齢調整死亡率# 10万対	標準化死亡比# ×100
鳥取県 岩美町(31302)									
	1983-1987年	2.0	31.2	31.9	96.7	1.2	16.0	14.7	95.7
	1988-1992年	2.2	29.5	26.9	114.4	1.0	14.1	11.9	94.0
	1993-1997年	1.6	26.1	24.8	98.6	1.0	13.2	10.6	100.0
	1998-2002年	2.6	40.9	36.9	104.5	0.4	11.8	11.1	79.2
	2003-2007年	2.8	44.1	37.9	110.0	1.2	15.7	13.3	106.3
	2008-2012年	2.8	42.7	37.9	113.1	0.6	13.3	12.6	91.6
鳥取県 若桜町(31325)									
	1983-1987年	1.0	33.1	33.0	101.6	0.2	13.6	13.8	85.7
	1988-1992年	1.4	32.7	27.2	123.9	0.4	14.1	12.3	95.8
	1993-1997年	0.6	25.9	25.0	97.1	0.6	14.4	11.3	108.9
	1998-2002年	1.8	49.1	38.6	122.4	0.2	13.8	12.0	91.7
	2003-2007年	0.8	40.1	37.1	100.3	0.2	13.8	12.1	94.5
	2008-2012年	1.2	42.2	37.0	112.2	0.0	13.1	12.3	90.3
鳥取県 智頭町(31328)									
	1983-1987年	2.4	40.1	36.4	119.9	0.2	11.6	12.7	74.8
	1988-1992年	2.2	34.3	28.1	128.9	0.4	12.0	11.7	82.5
	1993-1997年	1.6	30.3	26.0	111.3	0.2	10.0	9.3	79.4
	1998-2002年	2.2	44.5	37.7	111.6	0.4	13.3	11.6	87.6
	2003-2007年	2.4	48.8	40.0	120.3	0.2	12.3	11.6	84.7
	2008-2012年	1.6	39.7	34.5	105.3	0.6	14.7	13.0	100.2
鳥取県 八頭町(31329)									
	1983-1987年	3.2	33.8	33.2	101.9	1.4	15.1	14.2	90.0
	1988-1992年	3.0	29.8	25.9	113.9	1.8	16.5	12.9	106.9
	1993-1997年	1.4	20.7	21.9	79.0	1.0	11.5	10.3	89.0
	1998-2002年	2.0	30.1	31.9	78.4	0.8	12.1	11.0	81.0
	2003-2007年	2.0	30.4	32.5	77.2	0.8	12.2	11.7	84.3
	2008-2012年	1.8	30.1	32.2	81.4	0.4	11.2	11.4	78.2
鳥取県 三朝町(31364)									
	1983-1987年	1.8	37.9	34.7	113.8	0.0	11.0	12.5	71.8
	1988-1992年	1.0	25.6	24.5	100.0	1.4	20.3	14.5	126.4
	1993-1997年	3.0	45.0	32.8	160.6	1.0	15.8	11.2	116.2
	1998-2002年	2.0	45.3	38.4	113.8	1.2	18.6	13.3	118.0
	2003-2007年	1.8	45.2	36.4	112.1	1.2	18.1	14.0	121.0
	2008-2012年	0.8	34.4	33.9	92.3	1.2	17.7	13.6	119.9
鳥取県 湯梨浜町(31370)									
	1983-1987年	3.4	40.2	36.5	120.2	0.6	11.9	12.6	73.2
	1988-1992年	2.4	29.3	26.4	112.1	2.0	19.0	14.2	118.1
	1993-1997年	1.4	22.9	23.0	86.7	2.2	18.6	12.6	133.4
	1998-2002年	1.8	31.6	32.5	81.8	0.8	12.8	10.9	84.8
	2003-2007年	3.2	41.5	36.0	103.7	1.2	14.5	13.4	98.7
	2008-2012年	4.6	48.6	42.2	128.7	0.4	11.5	10.9	80.3

#:　死亡率、年齢調整死亡率、標準化死亡比はベイズ推定値

第7表　市区町村・性別の自殺の推移：自殺死亡数、死亡率、年齢調整死亡率、標準化死亡比

（2013年3月31日現在の市区町村 ; 10歳以上）

		男				女			
		自殺死亡数 1年当り	死亡率# 10万対	年齢調整死亡率# 10万対	標準化死亡比# ×100	自殺死亡数 1年当り	死亡率# 10万対	年齢調整死亡率# 10万対	標準化死亡比# ×100
鳥取県 琴浦町(31371)									
	1983-1987年	3.2	33.6	33.4	101.7	1.8	16.6	15.4	96.9
	1988-1992年	4.4	38.3	31.0	142.6	3.8	26.3	17.0	159.8
	1993-1997年	3.6	33.7	27.5	122.6	3.0	20.8	14.4	147.5
	1998-2002年	5.0	48.9	39.0	121.6	2.0	17.3	13.8	109.5
	2003-2007年	5.8	57.1	44.2	139.8	1.4	14.7	11.8	98.7
	2008-2012年	4.0	43.3	35.3	114.8	1.4	14.8	12.7	101.0
鳥取県 北栄町(31372)									
	1983-1987年	2.0	30.1	31.8	93.2	1.0	14.6	13.8	88.8
	1988-1992年	2.6	30.6	26.6	118.3	1.4	15.9	12.7	104.6
	1993-1997年	2.4	29.4	27.2	110.1	1.2	13.6	10.8	103.7
	1998-2002年	3.4	42.8	36.6	108.8	1.4	15.9	12.3	103.9
	2003-2007年	3.8	47.6	39.0	118.2	2.2	19.3	14.6	129.6
	2008-2012年	3.4	43.0	36.9	114.0	1.0	14.2	12.2	97.4
鳥取県 日吉津村(31384)									
	1983-1987年	0.4	32.0	32.7	101.8	0.0	13.8	14.3	90.3
	1988-1992年	0.4	26.0	24.8	104.8	0.0	12.3	12.0	90.0
	1993-1997年	0.0	22.7	23.6	88.3	0.2	12.8	10.9	100.9
	1998-2002年	0.2	35.6	34.6	92.4	0.0	13.4	12.0	91.0
	2003-2007年	0.4	38.3	35.6	96.8	0.2	14.4	12.5	99.2
	2008-2012年	0.8	39.9	34.3	107.1	0.2	14.3	12.7	99.0
鳥取県 大山町(31386)									
	1983-1987年	3.4	34.7	33.0	103.6	1.8	16.7	14.9	95.1
	1988-1992年	3.2	30.8	27.2	115.3	1.0	11.8	10.7	78.0
	1993-1997年	3.6	34.3	27.8	123.3	0.6	9.4	9.4	72.6
	1998-2002年	5.6	53.7	43.4	131.6	1.0	13.0	11.0	83.7
	2003-2007年	6.2	60.6	45.3	147.3	1.0	13.1	11.0	88.1
	2008-2012年	3.0	38.1	34.5	100.9	0.6	12.1	11.5	82.9
鳥取県 南部町(31389)									
	1983-1987年	1.4	29.1	30.8	90.5	1.0	16.3	15.1	97.9
	1988-1992年	2.8	36.8	29.1	138.3	0.6	12.5	11.5	85.3
	1993-1997年	2.4	34.2	28.6	124.6	1.2	15.1	11.3	112.1
	1998-2002年	1.6	35.4	34.4	90.1	1.0	15.5	12.1	100.2
	2003-2007年	2.4	42.9	36.7	106.4	0.2	11.4	11.0	78.9
	2008-2012年	2.2	39.6	35.7	105.8	0.6	13.6	12.3	93.5
鳥取県 伯耆町(31390)									
	1983-1987年	3.2	45.3	38.6	133.5	1.0	16.5	15.0	98.0
	1988-1992年	1.2	23.7	23.8	93.8	1.4	17.9	14.0	115.3
	1993-1997年	1.4	26.1	24.4	97.6	2.4	22.1	14.3	157.8
	1998-2002年	2.6	42.7	37.3	107.3	0.8	14.3	12.5	93.9
	2003-2007年	3.2	49.2	40.9	121.3	1.0	15.1	13.0	101.9
	2008-2012年	2.4	40.8	35.9	108.2	1.2	16.0	13.9	108.8

#:　死亡率、年齢調整死亡率、標準化死亡比はベイズ推定値

第7表　市区町村・性別の自殺の推移：自殺死亡数、死亡率、年齢調整死亡率、標準化死亡比

（2013年3月31日現在の市区町村 ; 10歳以上）

		男				女			
		自殺死亡数 1年当り	死亡率# 10万対	年齢調整死亡率# 10万対	標準化死亡比# ×100	自殺死亡数 1年当り	死亡率# 10万対	年齢調整死亡率# 10万対	標準化死亡比# ×100
鳥取県 日南町(31401)									
	1983-1987年	1.4	33.9	32.1	99.8	1.4	21.4	16.9	118.0
	1988-1992年	1.6	31.9	27.1	117.2	1.0	17.6	13.1	108.4
	1993-1997年	1.0	27.8	25.4	100.9	0.4	12.1	10.5	90.7
	1998-2002年	1.8	45.6	37.8	112.6	0.4	14.3	12.1	91.8
	2003-2007年	1.8	48.2	38.7	117.8	0.6	15.3	13.1	102.5
	2008-2012年	1.6	43.3	35.8	113.9	1.2	18.2	14.3	122.5
鳥取県 日野町(31402)									
	1983-1987年	0.4	27.2	30.3	86.1	0.8	18.8	15.9	110.1
	1988-1992年	0.4	22.7	23.3	90.6	0.4	14.4	12.7	96.5
	1993-1997年	0.8	28.7	25.7	105.7	0.4	13.2	10.6	100.6
	1998-2002年	1.6	47.9	39.3	118.9	1.0	19.3	13.5	121.9
	2003-2007年	0.8	40.6	36.3	100.7	0.0	12.7	11.8	87.3
	2008-2012年	0.4	35.1	34.1	94.2	0.6	16.0	13.3	109.4
鳥取県 江府町(31403)									
	1983-1987年	0.6	30.9	32.1	95.7	0.4	16.2	15.1	97.8
	1988-1992年	1.4	35.0	28.1	131.1	0.8	18.5	13.8	118.1
	1993-1997年	1.2	33.8	27.6	123.3	0.6	15.1	11.5	112.9
	1998-2002年	1.6	49.5	38.7	123.4	0.4	15.7	12.4	102.2
	2003-2007年	1.2	47.3	40.0	117.1	0.8	17.7	13.4	118.9
	2008-2012年	0.4	35.6	33.1	96.0	0.8	17.2	13.6	116.9
島根県 松江市(32201)									
	1983-1987年	30.8	37.3	37.4	116.6	13.4	15.1	14.1	91.2
	1988-1992年	25.4	29.5	28.5	117.7	10.0	11.0	10.1	74.5
	1993-1997年	26.6	29.9	28.1	113.6	12.8	13.2	11.2	101.0
	1998-2002年	39.0	42.7	39.8	110.8	12.0	12.5	11.3	82.3
	2003-2007年	36.2	39.9	37.8	101.8	13.2	13.5	11.9	92.4
	2008-2012年	35.6	39.9	37.2	108.0	8.6	9.8	9.9	67.7
島根県 浜田市(32202)									
	1983-1987年	15.4	47.6	43.1	139.7	9.6	26.5	20.0	145.6
	1988-1992年	13.0	40.6	33.8	149.4	6.8	19.5	14.0	119.3
	1993-1997年	14.4	44.8	36.3	158.6	5.6	16.3	12.6	115.1
	1998-2002年	16.0	53.2	44.3	130.5	7.8	22.0	16.8	134.4
	2003-2007年	16.0	55.1	44.7	134.6	5.4	16.8	12.7	110.5
	2008-2012年	14.0	47.3	39.2	124.0	4.4	15.0	13.2	100.9
島根県 出雲市(32203)									
	1983-1987年	26.2	37.4	36.9	112.6	13.8	17.8	15.7	102.1
	1988-1992年	23.0	31.5	28.6	121.3	11.4	14.4	11.8	92.5
	1993-1997年	19.2	26.3	23.7	97.5	11.4	14.0	11.3	103.3
	1998-2002年	33.6	45.0	40.1	113.7	11.2	14.0	10.0	89.3
	2003-2007年	37.0	49.2	44.5	122.9	13.8	16.6	11.9	111.6
	2008-2012年	33.0	44.2	39.9	118.5	12.0	14.8	12.4	101.1

#:　死亡率、年齢調整死亡率、標準化死亡比はベイズ推定値

第7表　市区町村・性別の自殺の推移：自殺死亡数、死亡率、年齢調整死亡率、標準化死亡比

（2013年3月31日現在の市区町村 ; 10歳以上）

		男				女			
		自殺死亡数 1年当り	死亡率# 10万対	年齢調整死亡率# 10万対	標準化死亡比# ×100	自殺死亡数 1年当り	死亡率# 10万対	年齢調整死亡率# 10万対	標準化死亡比# ×100
島根県 益田市(32204)									
	1983-1987年	12.8	48.1	41.8	141.7	7.2	24.2	19.5	136.7
	1988-1992年	10.4	39.2	31.8	146.0	4.6	16.4	13.0	104.2
	1993-1997年	11.0	41.3	33.3	148.3	4.0	14.3	11.3	104.4
	1998-2002年	17.4	66.7	51.8	163.6	6.0	20.3	14.4	125.9
	2003-2007年	12.8	53.8	44.8	131.3	4.6	16.8	13.5	111.3
	2008-2012年	7.8	36.9	33.9	97.6	4.8	17.4	15.1	117.3
島根県 大田市(32205)									
	1983-1987年	12.2	54.3	44.7	153.1	5.2	20.6	17.4	108.9
	1988-1992年	8.2	37.8	30.4	135.1	6.6	24.8	16.3	141.5
	1993-1997年	9.4	43.4	34.2	151.2	3.6	15.1	11.6	103.9
	1998-2002年	10.2	51.5	40.2	125.4	3.8	16.9	12.6	102.4
	2003-2007年	9.8	52.4	41.7	126.8	2.8	14.2	12.7	93.1
	2008-2012年	10.0	52.8	46.1	137.0	3.4	16.3	12.4	108.9
島根県 安来市(32206)									
	1983-1987年	10.0	45.0	40.2	133.9	2.8	13.6	12.7	79.7
	1988-1992年	6.2	28.9	26.4	109.8	4.4	17.9	13.9	111.0
	1993-1997年	5.2	26.0	24.3	94.9	3.0	13.2	10.3	95.5
	1998-2002年	11.4	53.2	42.9	131.0	2.6	13.1	10.2	83.0
	2003-2007年	10.2	50.6	42.9	124.0	3.2	14.9	11.6	99.3
	2008-2012年	9.6	47.8	41.6	126.3	2.8	14.2	12.4	96.2
島根県 江津市(32207)									
	1983-1987年	6.4	43.2	37.0	125.7	5.6	28.7	20.7	151.5
	1988-1992年	4.4	30.3	27.3	114.4	4.4	23.4	15.4	137.1
	1993-1997年	5.6	37.0	29.7	133.7	2.2	13.9	10.3	98.2
	1998-2002年	5.4	41.7	37.9	104.4	3.0	18.1	12.0	111.4
	2003-2007年	8.6	61.6	45.7	151.4	2.6	16.7	12.8	110.2
	2008-2012年	5.0	41.9	37.5	111.0	2.6	16.9	14.7	113.7
島根県 雲南市(32209)									
	1983-1987年	8.8	39.2	35.9	113.8	6.0	23.3	18.3	127.0
	1988-1992年	9.6	40.4	33.7	147.7	4.8	19.0	14.6	115.4
	1993-1997年	10.6	44.4	34.3	157.0	5.0	18.9	14.0	132.1
	1998-2002年	12.4	55.5	44.5	135.5	5.0	19.9	14.4	121.3
	2003-2007年	12.4	58.2	45.0	141.4	3.2	14.9	11.8	98.0
	2008-2012年	12.4	57.5	47.2	149.6	2.6	13.7	12.7	92.2
島根県 奥出雲町(32343)									
	1983-1987年	4.2	43.7	36.8	125.6	2.0	19.4	16.4	108.6
	1988-1992年	5.6	50.2	35.8	177.8	2.6	22.1	15.7	131.8
	1993-1997年	2.4	29.3	25.6	105.2	1.2	13.4	10.8	97.2
	1998-2002年	3.4	43.2	35.4	106.6	1.2	15.0	11.8	94.5
	2003-2007年	5.2	58.9	43.3	143.2	2.4	20.3	14.0	132.9
	2008-2012年	3.4	43.6	37.2	115.0	1.6	16.8	13.1	113.1

#:　死亡率、年齢調整死亡率、標準化死亡比はベイズ推定値

第7表　市区町村・性別の自殺の推移：自殺死亡数、死亡率、年齢調整死亡率、標準化死亡比

（2013年3月31日現在の市区町村 ; 10歳以上）

		男				女			
		自殺死亡数 1年当り	死亡率# 10万対	年齢調整死亡率# 10万対	標準化死亡比# ×100	自殺死亡数 1年当り	死亡率# 10万対	年齢調整死亡率# 10万対	標準化死亡比# ×100
島根県 飯南町(32386)									
	1983-1987年	1.4	35.4	33.1	104.4	1.4	22.4	17.5	123.9
	1988-1992年	1.8	34.8	28.3	126.8	0.8	16.6	13.4	105.2
	1993-1997年	2.4	41.6	31.2	146.2	0.6	13.8	10.6	102.6
	1998-2002年	1.2	39.6	35.8	99.5	1.4	20.8	14.3	128.9
	2003-2007年	1.2	41.2	36.7	102.2	0.2	13.2	11.8	90.3
	2008-2012年	3.2	57.0	41.3	148.6	0.2	13.6	12.6	93.1
島根県 川本町(32441)									
	1983-1987年	0.6	29.1	31.1	90.9	0.8	18.8	16.1	109.8
	1988-1992年	1.6	35.6	28.3	132.6	1.0	19.4	14.1	122.1
	1993-1997年	1.2	32.5	27.3	118.1	1.4	20.6	13.7	145.3
	1998-2002年	1.2	43.0	37.2	107.4	0.6	16.6	12.7	106.3
	2003-2007年	1.8	52.9	40.6	128.9	0.4	15.0	12.6	101.5
	2008-2012年	0.6	36.7	33.9	98.3	0.2	14.0	12.6	96.4
島根県 美郷町(32448)									
	1983-1987年	1.8	38.7	34.5	111.8	1.2	20.1	16.8	112.3
	1988-1992年	2.4	40.5	30.2	143.5	1.0	17.8	13.1	109.7
	1993-1997年	1.6	33.7	26.9	119.4	1.2	17.7	11.8	124.7
	1998-2002年	1.6	43.8	36.4	108.1	0.6	15.6	12.3	99.0
	2003-2007年	3.0	62.6	44.3	151.0	0.4	14.3	12.4	96.5
	2008-2012年	1.6	43.5	36.3	114.6	1.0	17.4	14.0	117.5
島根県 邑南町(32449)									
	1983-1987年	5.4	57.4	42.5	157.7	4.2	34.0	21.8	172.8
	1988-1992年	3.8	41.0	30.7	143.4	4.4	34.9	18.8	190.8
	1993-1997年	4.2	45.0	31.8	153.5	2.6	22.0	13.7	146.7
	1998-2002年	6.0	67.0	46.3	159.9	1.6	17.9	13.3	109.1
	2003-2007年	4.0	55.0	39.5	132.3	1.8	18.6	13.6	121.1
	2008-2012年	2.2	39.0	35.1	102.7	1.8	18.3	13.5	122.7
島根県 津和野町(32501)									
	1983-1987年	2.8	41.0	35.7	119.1	1.8	21.2	17.0	116.9
	1988-1992年	1.8	29.3	26.1	109.1	1.6	19.2	13.8	117.1
	1993-1997年	2.4	35.6	29.0	126.4	0.6	11.9	10.2	88.6
	1998-2002年	4.4	61.8	44.0	149.7	1.0	16.0	12.3	101.1
	2003-2007年	4.4	67.3	45.5	162.3	0.4	12.9	11.7	87.6
	2008-2012年	1.6	39.0	32.8	103.2	0.6	14.4	12.2	97.8
島根県 吉賀町(32505)									
	1983-1987年	2.8	47.7	39.1	135.5	2.2	27.2	19.6	147.8
	1988-1992年	2.6	40.6	29.2	144.2	1.4	20.2	13.8	121.0
	1993-1997年	2.0	35.5	28.2	125.7	1.2	17.0	11.6	119.9
	1998-2002年	2.4	48.7	38.0	119.5	0.6	15.0	12.1	95.3
	2003-2007年	2.6	54.4	40.3	131.6	1.2	18.1	14.1	119.6
	2008-2012年	1.6	41.3	34.4	108.9	0.4	14.0	12.6	96.0

#:　死亡率、年齢調整死亡率、標準化死亡比はベイズ推定値

第7表　市区町村・性別の自殺の推移：自殺死亡数、死亡率、年齢調整死亡率、標準化死亡比

（2013年3月31日現在の市区町村 ; 10歳以上）

		男				女			
		自殺死亡数 1年当り	死亡率# 10万対	年齢調整死亡率# 10万対	標準化死亡比# ×100	自殺死亡数 1年当り	死亡率# 10万対	年齢調整死亡率# 10万対	標準化死亡比# ×100
島根県 海士町(32525)									
	1983-1987年	0.4	30.9	31.9	96.4	0.2	15.3	14.7	94.0
	1988-1992年	0.2	23.1	23.8	92.7	0.2	14.0	12.4	95.5
	1993-1997年	0.2	24.8	24.1	93.5	0.0	11.1	10.1	88.7
	1998-2002年	0.8	42.9	36.8	107.7	0.2	14.9	12.5	98.5
	2003-2007年	0.2	35.9	34.8	90.2	0.0	13.4	12.1	92.3
	2008-2012年	0.0	33.1	32.9	89.5	0.0	13.6	12.5	94.1
島根県 西ノ島町(32526)									
	1983-1987年	1.6	43.2	36.9	127.0	1.0	21.3	17.5	122.1
	1988-1992年	0.8	28.5	25.8	109.4	0.6	16.8	13.4	108.9
	1993-1997年	0.4	25.5	24.3	95.2	0.4	13.7	11.1	103.5
	1998-2002年	1.2	45.0	38.0	111.7	0.0	13.0	11.8	87.1
	2003-2007年	1.0	44.7	38.9	109.5	0.8	17.8	13.9	119.0
	2008-2012年	0.4	35.8	33.4	95.9	0.6	16.3	13.8	111.3
島根県 知夫村(32527)									
	1983-1987年	0.0	29.5	31.8	94.5	0.2	17.0	15.4	103.7
	1988-1992年	0.2	26.1	24.9	104.0	0.0	13.4	12.3	94.4
	1993-1997年	0.2	27.6	25.2	104.0	0.0	12.0	10.5	95.7
	1998-2002年	0.0	37.2	35.2	95.7	0.2	16.0	12.9	105.1
	2003-2007年	0.2	40.8	36.4	102.4	0.0	14.1	12.4	97.5
	2008-2012年	0.0	35.8	33.9	96.7	0.0	14.2	12.8	98.2
島根県 隠岐の島町(32528)									
	1983-1987年	4.8	47.7	39.7	137.4	1.0	13.6	13.1	79.9
	1988-1992年	4.8	43.7	33.1	158.7	1.4	15.0	12.4	94.1
	1993-1997年	4.6	42.8	32.6	151.4	1.6	15.1	10.3	108.3
	1998-2002年	4.4	48.0	38.2	117.9	1.6	16.5	12.4	103.2
	2003-2007年	4.8	53.7	42.5	129.9	1.2	14.6	13.0	97.6
	2008-2012年	3.2	41.4	36.9	108.5	0.2	11.0	10.8	76.1
岡山県 岡山市(33100)									
	1983-1987年	72.0	28.7	29.6	91.7	33.0	12.2	12.0	77.1
	1988-1992年	60.6	22.6	22.8	92.7	31.6	10.9	10.3	77.3
	1993-1997年	55.8	20.0	19.5	77.5	29.8	9.8	9.1	79.2
	1998-2002年	87.0	30.4	28.9	80.0	40.8	13.1	11.9	88.5
	2003-2007年	94.8	32.3	30.6	83.1	30.2	9.6	9.1	67.0
	2008-2012年	98.2	33.1	32.6	90.8	36.4	11.3	10.3	78.8
岡山県 倉敷市(33202)									
	1983-1987年	53.8	29.7	31.6	95.8	21.6	11.4	11.8	74.9
	1988-1992年	39.6	21.3	21.4	86.9	19.4	9.8	9.3	71.1
	1993-1997年	47.0	24.4	23.5	92.9	21.0	10.2	8.9	82.8
	1998-2002年	58.8	30.3	28.4	77.6	24.2	11.6	9.9	78.7
	2003-2007年	62.8	31.8	30.7	80.7	25.0	11.8	10.9	82.4
	2008-2012年	58.8	29.8	29.2	81.6	26.2	12.3	11.1	85.7

#:　死亡率、年齢調整死亡率、標準化死亡比はベイズ推定値

第7表　市区町村・性別の自殺の推移：自殺死亡数、死亡率、年齢調整死亡率、標準化死亡比

（2013年3月31日現在の市区町村 ; 10歳以上）

		男				女			
		自殺死亡数 1年当り	死亡率# 10万対	年齢調整死亡率# 10万対	標準化死亡比# ×100	自殺死亡数 1年当り	死亡率# 10万対	年齢調整死亡率# 10万対	標準化死亡比# ×100
岡山県 津山市(33203)									
	1983-1987年	16.6	37.5	36.9	113.5	6.8	14.1	13.2	82.7
	1988-1992年	11.6	25.2	24.3	98.8	5.6	11.2	10.9	74.5
	1993-1997年	12.4	26.4	25.3	99.2	7.8	14.2	11.4	107.5
	1998-2002年	20.4	42.7	39.8	109.7	7.4	14.2	11.6	92.4
	2003-2007年	19.2	41.2	39.2	104.4	8.2	15.5	13.2	105.2
	2008-2012年	16.4	36.8	35.6	99.5	4.8	10.9	10.9	75.0
岡山県 玉野市(33204)									
	1983-1987年	8.0	26.2	28.3	81.7	3.2	10.7	11.5	68.0
	1988-1992年	6.0	20.1	20.8	79.4	4.6	13.6	12.0	90.9
	1993-1997年	6.6	22.3	22.3	82.1	4.0	12.0	10.1	90.4
	1998-2002年	11.8	39.0	34.8	96.1	4.4	13.7	11.8	88.0
	2003-2007年	10.0	35.0	31.1	86.2	3.0	10.9	10.5	74.2
	2008-2012年	8.6	31.6	30.6	84.7	3.2	11.9	10.3	81.0
岡山県 笠岡市(33205)									
	1983-1987年	7.0	29.0	30.0	86.8	4.4	15.8	14.8	88.5
	1988-1992年	5.8	23.5	24.0	88.8	3.6	13.0	11.1	80.5
	1993-1997年	5.8	23.6	23.0	86.1	2.4	9.5	8.2	69.1
	1998-2002年	5.8	26.6	28.9	67.3	3.6	13.3	11.7	83.2
	2003-2007年	8.2	34.7	33.8	86.4	3.0	12.0	11.6	80.8
	2008-2012年	5.2	26.2	27.7	70.6	3.6	13.9	11.5	94.4
岡山県 井原市(33207)									
	1983-1987年	6.6	31.0	31.2	92.3	3.2	14.3	13.6	81.7
	1988-1992年	5.8	26.9	25.2	100.9	3.8	15.8	12.3	97.9
	1993-1997年	6.0	28.4	25.8	102.3	3.0	13.0	10.8	94.1
	1998-2002年	8.4	41.1	35.0	101.8	3.0	14.1	12.4	88.6
	2003-2007年	7.8	39.9	36.0	98.6	2.4	12.5	10.8	83.9
	2008-2012年	7.2	37.6	36.2	100.0	2.2	12.3	12.2	84.1
岡山県 総社市(33208)									
	1983-1987年	5.0	22.6	25.5	72.1	3.2	12.9	13.3	80.3
	1988-1992年	6.2	24.0	23.9	96.1	4.8	16.2	13.6	109.8
	1993-1997年	4.8	19.2	20.9	74.0	2.0	8.2	8.2	67.2
	1998-2002年	9.8	35.5	34.1	91.7	3.4	12.1	11.6	82.0
	2003-2007年	11.6	40.7	38.6	103.3	3.6	12.5	11.3	86.9
	2008-2012年	10.2	36.3	36.9	98.4	4.2	13.9	13.2	96.5
岡山県 高梁市(33209)									
	1983-1987年	6.8	35.0	33.3	99.4	6.8	27.2	19.8	141.7
	1988-1992年	4.4	23.7	21.8	87.2	4.4	18.9	14.0	110.8
	1993-1997年	3.6	21.2	22.7	77.3	3.4	15.1	11.6	105.2
	1998-2002年	7.2	39.6	38.1	99.7	4.0	18.1	12.6	110.1
	2003-2007年	5.4	33.7	34.3	85.4	1.6	11.1	11.3	74.6
	2008-2012年	6.8	42.0	36.4	110.8	2.8	15.5	12.5	103.6

#:　死亡率、年齢調整死亡率、標準化死亡比はベイズ推定値

第7表　市区町村・性別の自殺の推移：自殺死亡数、死亡率、年齢調整死亡率、標準化死亡比

（2013年3月31日現在の市区町村 ; 10歳以上）

		男				女			
		自殺死亡数 1年当り	死亡率# 10万対	年齢調整死亡率# 10万対	標準化死亡比# ×100	自殺死亡数 1年当り	死亡率# 10万対	年齢調整死亡率# 10万対	標準化死亡比# ×100
岡山県 新見市(33210)									
	1983-1987年	5.6	30.8	29.5	89.9	5.2	22.7	17.6	123.2
	1988-1992年	2.0	15.0	17.2	57.9	4.0	18.3	13.6	110.9
	1993-1997年	7.6	39.1	32.0	136.9	1.8	10.5	8.7	77.3
	1998-2002年	7.8	44.7	37.4	109.6	3.2	16.3	12.6	101.1
	2003-2007年	7.6	46.3	41.2	113.2	2.8	15.3	11.0	101.3
	2008-2012年	7.4	45.4	39.2	119.2	2.6	15.0	14.1	101.5
岡山県 備前市(33211)									
	1983-1987年	8.4	39.5	37.0	119.2	4.0	17.4	15.6	102.2
	1988-1992年	5.0	25.4	23.8	98.1	4.6	19.2	14.7	121.8
	1993-1997年	4.8	25.5	24.7	93.8	2.8	13.0	11.1	96.4
	1998-2002年	6.0	34.7	32.5	87.1	3.6	16.6	13.5	105.2
	2003-2007年	5.8	35.1	34.3	87.5	2.0	12.1	9.6	82.3
	2008-2012年	6.0	36.7	35.7	98.0	3.0	15.3	13.6	104.3
岡山県 瀬戸内市(33212)									
	1983-1987年	5.2	31.9	31.2	94.3	4.6	22.3	18.3	123.9
	1988-1992年	3.6	22.6	23.4	86.0	2.4	13.4	11.5	87.1
	1993-1997年	4.8	28.0	24.4	101.1	2.0	11.4	9.6	85.9
	1998-2002年	6.0	36.7	33.9	91.6	1.6	11.1	9.7	73.4
	2003-2007年	5.6	35.3	33.6	88.0	3.0	15.3	12.4	103.8
	2008-2012年	5.8	36.1	36.7	96.8	2.0	12.7	11.5	87.5
岡山県 赤磐市(33213)									
	1983-1987年	4.8	30.5	31.6	94.6	1.8	12.2	12.3	76.5
	1988-1992年	4.0	23.5	24.2	94.1	1.6	10.4	10.3	73.2
	1993-1997年	5.0	27.0	25.7	101.5	1.8	10.2	9.0	81.3
	1998-2002年	7.2	38.7	37.0	98.0	2.0	11.7	10.9	78.5
	2003-2007年	6.4	35.6	34.1	89.1	2.4	12.7	11.0	87.6
	2008-2012年	7.4	39.0	35.9	104.9	3.6	15.9	13.8	109.6
岡山県 真庭市(33214)									
	1983-1987年	11.0	42.0	39.0	119.1	5.4	18.8	15.0	100.5
	1988-1992年	10.0	36.9	30.4	132.8	6.6	21.7	15.5	126.6
	1993-1997年	6.4	26.4	23.7	94.0	4.8	16.3	12.0	112.4
	1998-2002年	13.2	52.1	42.3	127.2	3.8	14.6	11.0	89.8
	2003-2007年	10.6	45.9	36.3	111.7	4.2	15.9	14.1	104.2
	2008-2012年	11.2	48.3	43.7	126.4	1.4	9.6	10.3	65.6
岡山県 美作市(33215)									
	1983-1987年	7.2	41.3	37.4	116.8	4.8	23.1	17.4	120.1
	1988-1992年	6.2	35.1	29.0	125.6	3.8	19.1	13.2	111.1
	1993-1997年	6.6	37.4	30.9	131.1	2.0	11.9	10.3	84.6
	1998-2002年	8.6	51.6	41.1	126.7	3.2	17.3	13.9	105.4
	2003-2007年	5.4	38.8	37.4	95.5	2.0	13.5	11.2	89.2
	2008-2012年	4.8	36.7	32.4	97.1	2.6	15.8	11.7	106.0

#:　死亡率、年齢調整死亡率、標準化死亡比はベイズ推定値

第7表　市区町村・性別の自殺の推移：自殺死亡数、死亡率、年齢調整死亡率、標準化死亡比

（2013年3月31日現在の市区町村 ; 10歳以上）

		男				女			
		自殺死亡数 1年当り	死亡率# 10万対	年齢調整死亡率# 10万対	標準化死亡比# ×100	自殺死亡数 1年当り	死亡率# 10万対	年齢調整死亡率# 10万対	標準化死亡比# ×100
岡山県 浅口市(33216)									
	1983-1987年	3.4	23.5	26.9	73.4	1.8	11.8	12.6	71.9
	1988-1992年	3.8	23.2	23.5	90.0	2.0	11.8	11.5	78.9
	1993-1997年	3.4	22.2	23.4	81.7	4.0	18.1	13.8	131.3
	1998-2002年	6.4	38.9	35.2	96.3	0.8	8.7	9.2	58.9
	2003-2007年	5.8	36.7	37.5	90.9	1.0	9.6	9.8	66.6
	2008-2012年	4.4	31.0	31.6	83.4	1.0	10.2	9.9	71.0
岡山県 和気町(33346)									
	1983-1987年	1.6	25.5	28.3	79.3	1.8	18.2	15.9	104.6
	1988-1992年	1.6	22.8	22.6	88.9	1.0	12.9	11.4	85.6
	1993-1997年	1.4	22.6	22.4	84.2	0.6	10.2	9.6	79.0
	1998-2002年	2.0	33.4	32.4	84.2	1.0	13.9	12.3	89.5
	2003-2007年	2.0	33.8	34.6	84.2	0.8	12.9	11.6	87.9
	2008-2012年	1.6	31.6	33.0	85.1	1.2	14.9	14.1	101.2
岡山県 早島町(33423)									
	1983-1987年	0.6	23.7	28.9	78.3	0.8	15.6	15.3	99.1
	1988-1992年	0.4	17.8	21.3	76.0	0.2	10.2	11.0	77.8
	1993-1997年	0.8	22.2	23.4	85.7	0.4	10.7	10.5	88.1
	1998-2002年	1.8	37.5	35.1	95.7	0.0	10.3	10.5	73.3
	2003-2007年	1.6	35.8	35.9	90.6	0.6	13.4	11.7	93.4
	2008-2012年	1.4	33.5	32.8	91.3	0.2	11.9	11.0	83.1
岡山県 里庄町(33445)									
	1983-1987年	1.0	28.2	30.5	90.2	0.2	12.0	13.3	79.2
	1988-1992年	0.4	18.4	21.6	77.3	0.8	14.9	13.0	102.2
	1993-1997年	0.8	22.9	23.2	87.5	0.4	11.1	9.9	89.2
	1998-2002年	1.8	38.9	36.6	98.9	0.8	15.1	12.7	100.0
	2003-2007年	1.6	37.4	35.4	94.3	0.6	13.7	12.2	94.8
	2008-2012年	3.2	47.9	41.2	127.4	0.2	12.1	11.2	84.3
岡山県 矢掛町(33461)									
	1983-1987年	2.2	30.2	31.4	91.1	1.2	15.2	13.9	88.7
	1988-1992年	1.4	21.5	23.0	83.6	0.8	12.1	10.9	80.2
	1993-1997年	1.4	22.8	23.3	83.9	1.0	12.5	10.3	92.7
	1998-2002年	2.4	36.5	34.0	91.3	1.0	14.1	12.3	90.3
	2003-2007年	2.2	35.8	35.8	89.0	0.8	13.1	11.8	88.8
	2008-2012年	3.8	46.0	38.5	121.8	1.4	15.7	13.4	107.0
岡山県 新庄村(33586)									
	1983-1987年	0.2	31.5	32.5	99.1	0.2	16.8	15.5	103.4
	1988-1992年	0.2	25.5	24.7	101.6	0.0	13.3	12.3	94.2
	1993-1997年	0.2	27.1	25.1	102.2	0.0	11.9	10.5	95.2
	1998-2002年	0.2	39.1	35.5	100.2	0.2	15.8	12.8	104.3
	2003-2007年	0.4	43.1	36.9	107.7	0.0	14.0	12.4	96.7
	2008-2012年	0.2	37.5	35.4	100.8	0.0	14.1	12.8	97.5

#:　死亡率、年齢調整死亡率、標準化死亡比はベイズ推定値

第7表　市区町村・性別の自殺の推移：自殺死亡数、死亡率、年齢調整死亡率、標準化死亡比

（2013年3月31日現在の市区町村 ; 10歳以上）

		男				女			
		自殺死亡数 1年当り	死亡率# 10万対	年齢調整死亡率# 10万対	標準化死亡比# ×100	自殺死亡数 1年当り	死亡率# 10万対	年齢調整死亡率# 10万対	標準化死亡比# ×100
岡山県 鏡野町(33606)									
	1983-1987年	4.2	45.7	38.1	131.0	3.4	27.9	20.2	147.9
	1988-1992年	2.2	28.1	25.8	105.4	2.0	19.4	14.4	117.9
	1993-1997年	1.6	25.0	24.0	91.8	1.4	14.9	10.5	108.1
	1998-2002年	4.0	49.4	40.4	122.1	1.4	16.5	12.9	104.3
	2003-2007年	3.6	49.2	39.9	120.7	1.6	17.3	13.2	114.5
	2008-2012年	2.4	38.5	33.2	102.6	0.4	12.2	11.7	83.9
岡山県 勝央町(33622)									
	1983-1987年	2.2	37.9	34.9	113.4	0.6	14.3	14.1	88.0
	1988-1992年	1.8	30.0	26.4	114.6	0.6	13.0	11.7	89.1
	1993-1997年	1.8	30.4	26.4	112.3	0.2	9.6	9.3	77.9
	1998-2002年	3.2	49.6	40.4	124.6	0.6	13.8	12.2	91.5
	2003-2007年	2.4	44.1	37.8	110.4	0.6	13.6	11.4	93.5
	2008-2012年	2.4	41.6	35.8	110.9	0.0	11.2	11.1	78.2
岡山県 奈義町(33623)									
	1983-1987年	2.0	43.2	37.5	128.3	0.4	15.0	14.6	92.6
	1988-1992年	0.4	20.1	22.7	84.6	1.4	21.9	14.6	137.3
	1993-1997年	1.0	27.3	26.5	104.0	0.2	11.2	10.0	88.8
	1998-2002年	0.8	35.0	34.0	91.4	0.6	15.8	13.0	103.4
	2003-2007年	1.0	37.9	36.1	96.4	0.6	15.4	12.8	105.1
	2008-2012年	1.2	38.6	35.2	103.6	0.4	14.4	12.4	99.2
岡山県 西粟倉村(33643)									
	1983-1987年	0.2	30.5	32.0	96.4	0.2	16.3	15.4	100.6
	1988-1992年	0.2	24.5	24.4	98.4	0.0	12.9	12.1	91.7
	1993-1997年	0.0	23.5	23.9	90.6	0.0	11.6	10.3	93.0
	1998-2002年	0.2	37.3	35.1	96.4	0.0	14.0	12.2	93.9
	2003-2007年	0.8	46.9	38.0	116.7	0.2	15.0	12.6	102.9
	2008-2012年	0.0	34.5	33.4	93.2	0.0	13.9	12.6	96.1
岡山県 久米南町(33663)									
	1983-1987年	1.2	34.1	33.3	102.5	0.2	13.3	13.8	82.7
	1988-1992年	1.2	29.6	25.6	111.8	0.8	16.9	13.9	108.7
	1993-1997年	1.0	28.9	25.8	105.6	0.4	12.6	10.7	96.1
	1998-2002年	0.8	36.3	35.2	92.1	0.6	15.9	12.6	102.5
	2003-2007年	1.4	44.2	37.8	109.2	0.6	15.6	12.9	105.4
	2008-2012年	1.4	41.5	36.9	110.4	0.0	12.7	12.1	87.8
岡山県 美咲町(33666)									
	1983-1987年	2.4	29.9	30.8	88.0	1.2	14.5	13.3	82.9
	1988-1992年	1.8	23.3	23.6	87.8	1.6	16.0	12.5	97.7
	1993-1997年	2.0	25.8	24.3	93.5	1.2	13.0	10.3	94.4
	1998-2002年	4.8	51.3	40.2	126.0	1.8	17.4	12.8	108.1
	2003-2007年	3.2	42.2	35.6	104.0	1.0	13.7	12.1	92.1
	2008-2012年	2.4	36.2	35.0	96.5	1.6	16.4	12.9	110.5

#:　死亡率、年齢調整死亡率、標準化死亡比はベイズ推定値

第7表　市区町村・性別の自殺の推移：自殺死亡数、死亡率、年齢調整死亡率、標準化死亡比

（2013年3月31日現在の市区町村 ; 10歳以上）

	男				女			
	自殺死亡数 1年当り	死亡率# 10万対	年齢調整死亡率# 10万対	標準化死亡比# ×100	自殺死亡数 1年当り	死亡率# 10万対	年齢調整死亡率# 10万対	標準化死亡比# ×100
岡山県 吉備中央町(33681)								
1983-1987年	5.2	56.2	42.4	155.3	2.2	22.5	17.1	120.8
1988-1992年	1.4	22.9	22.6	86.4	2.0	20.2	13.6	119.1
1993-1997年	2.0	27.6	24.9	100.4	1.2	14.2	10.8	101.5
1998-2002年	3.6	46.6	38.3	116.2	0.4	11.6	10.7	76.1
2003-2007年	4.4	55.3	40.4	136.6	1.4	16.4	13.3	108.8
2008-2012年	1.8	34.7	32.9	93.0	1.2	15.6	14.2	105.5
広島県 広島市(34100)								
1983-1987年	111.4	25.8	28.3	86.3	51.0	11.4	11.9	78.2
1988-1992年	92.4	20.1	21.2	85.8	54.8	11.4	11.2	86.9
1993-1997年	106.2	22.3	21.8	87.8	47.4	9.4	8.9	80.1
1998-2002年	160.0	33.0	30.8	86.6	60.2	11.7	10.5	81.6
2003-2007年	165.2	33.8	31.8	86.3	63.6	12.1	10.7	85.6
2008-2012年	160.0	32.7	31.0	89.2	69.6	13.1	12.2	91.8
広島県 呉市(34202)								
1983-1987年	38.8	32.2	32.2	98.4	22.4	16.7	14.9	97.9
1988-1992年	31.4	26.0	25.5	100.2	16.6	12.7	11.3	81.6
1993-1997年	32.2	27.4	25.8	99.2	15.0	11.8	10.8	85.8
1998-2002年	43.4	38.6	34.6	94.9	14.2	11.8	10.0	73.8
2003-2007年	42.4	39.2	36.4	96.6	16.4	13.8	12.8	91.6
2008-2012年	35.0	33.7	31.5	90.1	12.8	11.6	11.9	78.5
広島県 竹原市(34203)								
1983-1987年	6.4	39.6	36.8	120.1	3.4	18.8	16.0	109.5
1988-1992年	4.0	26.5	25.1	101.9	2.8	16.0	13.3	102.7
1993-1997年	5.0	32.1	27.3	115.7	3.0	16.1	11.2	116.9
1998-2002年	5.0	37.5	35.1	92.7	3.0	17.3	13.4	108.4
2003-2007年	4.0	33.5	33.7	82.4	1.4	11.9	11.4	80.3
2008-2012年	4.8	38.1	34.2	100.9	2.0	14.3	13.2	97.1
広島県 三原市(34204)								
1983-1987年	15.6	34.5	33.7	104.4	10.2	19.7	17.5	115.5
1988-1992年	16.2	33.7	31.4	128.5	8.6	16.3	13.1	105.1
1993-1997年	14.6	30.9	27.9	112.4	8.6	15.9	12.5	116.5
1998-2002年	18.4	40.2	35.9	99.9	11.8	21.5	15.7	134.7
2003-2007年	17.2	38.6	35.4	95.2	6.8	13.9	11.8	92.9
2008-2012年	21.8	48.3	42.1	127.9	5.6	12.5	10.9	84.8
広島県 尾道市(34205)								
1983-1987年	29.0	39.3	38.3	117.5	16.6	19.8	16.7	113.7
1988-1992年	19.8	28.1	26.6	104.8	12.4	15.4	12.6	97.0
1993-1997年	23.0	33.2	30.0	117.5	8.8	11.5	9.3	83.3
1998-2002年	30.8	45.9	40.6	111.0	11.8	15.5	10.9	96.0
2003-2007年	29.0	44.7	39.5	108.5	13.8	18.2	14.3	119.3
2008-2012年	23.2	37.2	36.2	98.2	12.4	17.1	13.3	114.3

#:　死亡率、年齢調整死亡率、標準化死亡比はベイズ推定値

第7表　市区町村・性別の自殺の推移：自殺死亡数、死亡率、年齢調整死亡率、標準化死亡比

（2013年3月31日現在の市区町村 ; 10歳以上）

		男				女			
		自殺死亡数 1年当り	死亡率# 10万対	年齢調整死亡率# 10万対	標準化死亡比# ×100	自殺死亡数 1年当り	死亡率# 10万対	年齢調整死亡率# 10万対	標準化死亡比# ×100
広島県 福山市(34207)									
	1983-1987年	52.6	29.2	30.5	94.2	28.8	14.9	14.8	96.2
	1988-1992年	38.2	20.5	20.8	84.0	21.0	10.6	10.2	76.0
	1993-1997年	44.2	22.9	22.2	87.5	24.0	11.6	10.0	93.2
	1998-2002年	70.8	36.1	33.4	92.6	25.0	12.0	10.3	81.0
	2003-2007年	73.4	37.6	34.4	94.3	26.2	12.5	10.8	86.4
	2008-2012年	66.2	34.6	33.9	93.0	28.4	13.6	12.7	94.2
広島県 府中市(34208)									
	1983-1987年	8.2	35.1	35.0	108.2	7.0	25.0	20.0	144.6
	1988-1992年	7.4	31.1	28.4	119.4	5.2	19.4	14.9	124.2
	1993-1997年	6.2	27.9	26.0	102.0	3.6	14.4	11.3	106.5
	1998-2002年	7.8	37.9	34.2	94.2	6.2	22.9	16.3	141.7
	2003-2007年	9.0	44.4	36.8	108.8	2.6	13.0	12.4	87.3
	2008-2012年	8.6	43.3	38.8	114.1	4.2	17.6	14.1	118.8
広島県 三次市(34209)									
	1983-1987年	14.2	49.9	43.7	141.1	7.8	24.1	18.3	126.6
	1988-1992年	12.8	43.5	35.6	154.7	6.8	20.9	14.3	121.0
	1993-1997年	12.0	41.3	32.7	144.0	5.0	15.7	11.3	107.6
	1998-2002年	13.4	48.6	40.4	119.2	6.0	18.9	13.4	113.6
	2003-2007年	15.6	57.5	45.2	140.0	7.4	22.1	13.7	143.5
	2008-2012年	9.6	39.2	34.8	103.1	4.6	15.9	13.4	106.8
広島県 庄原市(34210)									
	1983-1987年	11.6	48.9	40.9	133.3	8.6	30.1	21.4	150.2
	1988-1992年	9.6	39.9	31.7	138.6	8.0	28.1	17.0	154.9
	1993-1997年	9.6	40.8	31.9	140.0	4.8	18.0	11.0	120.2
	1998-2002年	11.0	51.0	40.1	123.4	4.0	16.9	12.5	100.3
	2003-2007年	10.0	50.0	41.3	121.3	4.6	18.8	12.9	120.2
	2008-2012年	9.2	47.1	40.2	123.0	4.6	19.1	16.7	126.0
広島県 大竹市(34211)									
	1983-1987年	4.8	32.4	32.9	101.5	3.0	18.0	16.2	110.4
	1988-1992年	4.4	28.7	27.3	112.7	2.6	15.9	13.3	107.9
	1993-1997年	4.8	31.3	28.1	115.5	1.0	9.1	8.7	73.5
	1998-2002年	5.4	39.4	35.1	99.0	3.4	19.2	14.9	123.0
	2003-2007年	4.6	36.3	33.8	90.6	0.6	9.4	9.5	65.8
	2008-2012年	5.2	39.2	34.0	104.3	1.6	13.2	12.8	90.7
広島県 東広島市(34212)									
	1983-1987年	16.2	30.4	31.5	95.9	7.6	13.8	13.4	85.7
	1988-1992年	17.6	28.1	27.6	114.3	11.0	17.0	13.9	116.3
	1993-1997年	18.4	25.6	25.2	102.0	10.2	14.0	12.3	112.5
	1998-2002年	25.6	33.5	32.3	91.5	10.2	13.5	11.7	93.3
	2003-2007年	27.6	33.7	33.7	90.7	9.0	11.7	10.7	83.7
	2008-2012年	28.0	33.6	33.6	94.4	9.6	12.3	11.5	87.0

#:　死亡率、年齢調整死亡率、標準化死亡比はベイズ推定値

第7表　市区町村・性別の自殺の推移：自殺死亡数、死亡率、年齢調整死亡率、標準化死亡比

（2013年3月31日現在の市区町村 ; 10歳以上）

	男				女			
	自殺死亡数 1年当り	死亡率# 10万対	年齢調整死亡率# 10万対	標準化死亡比# ×100	自殺死亡数 1年当り	死亡率# 10万対	年齢調整死亡率# 10万対	標準化死亡比# ×100
広島県 廿日市市(34213)								
1983-1987年	11.0	30.8	32.2	97.0	4.0	11.3	11.8	73.6
1988-1992年	9.6	23.3	23.3	94.4	7.0	15.0	13.6	106.9
1993-1997年	10.8	23.6	23.2	91.0	6.4	12.4	11.1	100.7
1998-2002年	16.2	34.1	33.0	88.3	6.2	12.1	10.9	82.9
2003-2007年	13.6	29.2	28.4	73.7	7.0	13.0	11.4	91.1
2008-2012年	16.2	34.0	32.8	91.4	6.4	12.4	11.5	86.1
広島県 安芸高田市(34214)								
1983-1987年	6.0	36.9	34.4	105.7	5.8	27.6	21.1	142.8
1988-1992年	6.2	35.4	29.2	126.8	3.2	17.2	13.0	101.6
1993-1997年	6.2	35.8	29.7	124.9	3.2	16.3	11.3	111.9
1998-2002年	8.8	52.5	40.1	127.0	5.8	26.3	17.6	155.0
2003-2007年	9.4	58.1	44.4	140.1	2.6	15.4	12.5	100.8
2008-2012年	6.6	43.9	36.0	114.9	3.2	17.4	14.8	116.2
広島県 江田島市(34215)								
1983-1987年	4.8	30.7	31.7	91.0	2.4	14.1	13.0	80.3
1988-1992年	3.4	22.0	22.4	84.4	1.2	9.4	9.3	61.5
1993-1997年	3.4	23.3	22.6	85.2	1.2	9.4	8.7	69.2
1998-2002年	7.0	45.0	38.9	111.1	3.4	18.8	14.7	113.7
2003-2007年	7.8	51.8	42.5	126.9	1.8	13.6	12.7	89.6
2008-2012年	6.0	43.8	38.2	114.8	2.2	15.5	12.6	103.7
広島県 府中町(34302)								
1983-1987年	5.8	29.4	32.4	97.6	2.0	11.7	13.3	82.8
1988-1992年	2.8	16.0	19.4	69.7	2.2	11.4	11.6	88.6
1993-1997年	4.6	22.5	23.0	88.6	2.8	12.5	11.2	105.0
1998-2002年	5.6	29.0	29.8	76.4	2.6	12.7	11.7	89.3
2003-2007年	8.8	40.0	36.9	102.0	2.6	12.6	11.4	89.3
2008-2012年	4.6	25.7	27.4	70.9	1.8	10.7	10.9	76.0
広島県 海田町(34304)								
1983-1987年	3.2	26.8	30.8	90.8	1.4	13.1	14.3	90.7
1988-1992年	2.4	20.4	22.7	88.2	1.4	12.2	12.1	94.0
1993-1997年	3.2	25.2	25.3	99.3	1.4	11.6	10.4	97.8
1998-2002年	3.6	32.0	32.1	84.7	0.6	9.7	9.8	70.3
2003-2007年	3.8	33.7	33.9	86.5	1.2	12.1	11.7	85.9
2008-2012年	3.2	30.8	30.6	84.7	1.6	13.7	13.2	95.9
広島県 熊野町(34307)								
1983-1987年	3.2	30.7	33.5	101.3	1.4	13.9	14.6	94.0
1988-1992年	4.2	33.4	29.8	134.2	1.6	13.8	12.8	100.9
1993-1997年	3.6	30.3	27.3	113.1	0.4	7.8	8.4	67.6
1998-2002年	5.6	46.4	39.7	115.0	1.2	12.6	11.4	85.6
2003-2007年	4.4	40.3	36.8	100.5	1.2	12.6	11.4	87.4
2008-2012年	4.2	38.3	35.9	103.7	1.4	13.5	13.0	93.8

#:　死亡率、年齢調整死亡率、標準化死亡比はベイズ推定値

第7表　市区町村・性別の自殺の推移：自殺死亡数、死亡率、年齢調整死亡率、標準化死亡比

（2013年3月31日現在の市区町村 ; 10歳以上）

	男				女			
	自殺死亡数 1年当り	死亡率# 10万対	年齢調整死亡率# 10万対	標準化死亡比# ×100	自殺死亡数 1年当り	死亡率# 10万対	年齢調整死亡率# 10万対	標準化死亡比# ×100
広島県 坂町(34309)								
1983-1987年	2.0	33.4	33.3	104.0	0.4	12.1	13.1	78.3
1988-1992年	1.4	24.9	24.4	98.7	0.0	8.4	10.0	65.2
1993-1997年	1.0	23.1	22.9	87.3	0.4	10.4	9.5	83.0
1998-2002年	1.6	35.3	34.0	90.0	0.4	12.3	11.0	82.3
2003-2007年	2.0	38.8	36.3	97.2	0.8	14.1	12.3	96.6
2008-2012年	2.6	40.6	37.4	109.3	0.2	11.6	11.5	81.1
広島県 安芸太田町(34368)								
1983-1987年	3.0	44.3	37.6	125.9	2.0	23.3	17.6	124.8
1988-1992年	2.0	32.1	27.5	116.1	1.8	21.4	14.4	124.8
1993-1997年	1.2	26.6	25.2	95.5	1.6	18.6	12.2	127.5
1998-2002年	2.6	48.5	38.3	118.5	0.4	13.3	11.5	84.6
2003-2007年	2.4	49.9	39.5	121.4	1.0	16.6	13.3	109.3
2008-2012年	2.6	48.7	37.7	127.2	0.8	15.6	14.0	105.9
広島県 北広島町(34369)								
1983-1987年	5.2	44.4	37.3	126.2	3.8	26.5	20.2	138.7
1988-1992年	4.8	38.6	30.5	139.1	4.0	26.7	16.4	153.6
1993-1997年	7.4	54.3	38.8	188.9	2.4	17.4	11.9	120.7
1998-2002年	7.2	60.2	43.8	147.6	1.8	15.9	12.1	98.7
2003-2007年	8.8	74.4	55.8	181.5	2.8	19.9	14.1	130.0
2008-2012年	3.2	36.9	32.9	98.5	1.8	15.9	13.8	107.5
広島県 大崎上島町(34431)								
1983-1987年	3.4	44.7	38.5	129.5	1.0	15.4	14.4	89.2
1988-1992年	2.0	30.6	26.8	113.3	1.6	18.9	13.5	114.0
1993-1997年	2.2	34.0	28.2	120.4	0.4	10.8	9.7	80.5
1998-2002年	2.8	48.3	39.0	117.5	0.8	15.1	12.4	94.8
2003-2007年	2.4	47.6	38.4	116.5	1.6	19.2	13.7	125.5
2008-2012年	1.4	37.1	34.0	99.8	1.0	16.2	14.2	109.3
広島県 世羅町(34462)								
1983-1987年	5.0	44.5	38.8	126.5	3.6	25.9	19.4	137.1
1988-1992年	5.0	41.5	31.6	147.5	4.6	30.5	18.6	173.8
1993-1997年	2.8	29.1	25.3	103.4	2.6	19.0	12.7	130.8
1998-2002年	5.2	50.9	39.5	124.1	2.0	17.5	12.4	107.5
2003-2007年	5.8	57.6	41.9	139.8	2.4	19.0	13.5	124.1
2008-2012年	3.8	43.0	36.1	113.0	1.4	15.1	13.3	101.9
広島県 神石高原町(34545)								
1983-1987年	3.8	45.7	38.1	127.1	3.4	29.7	20.3	151.3
1988-1992年	2.8	34.7	28.4	122.8	2.8	25.8	16.1	146.3
1993-1997年	3.0	37.4	28.8	129.5	1.0	13.7	11.1	97.5
1998-2002年	2.8	44.1	36.8	107.7	0.8	14.3	11.9	89.8
2003-2007年	3.2	50.1	41.7	121.2	2.0	20.2	13.0	131.0
2008-2012年	3.4	49.5	37.8	128.8	1.2	16.4	13.7	110.0

#:　死亡率、年齢調整死亡率、標準化死亡比はベイズ推定値

第7表　市区町村・性別の自殺の推移：自殺死亡数、死亡率、年齢調整死亡率、標準化死亡比

（2013年3月31日現在の市区町村 ; 10歳以上）

		男				女			
		自殺死亡数 1年当り	死亡率# 10万対	年齢調整死亡率# 10万対	標準化死亡比# ×100	自殺死亡数 1年当り	死亡率# 10万対	年齢調整死亡率# 10万対	標準化死亡比# ×100
山口県 下関市(35201)									
	1983-1987年	56.2	43.6	42.8	134.6	22.6	15.4	14.5	94.0
	1988-1992年	33.8	26.3	25.2	102.9	19.2	13.0	11.2	85.8
	1993-1997年	39.6	30.6	27.7	113.2	16.4	11.1	9.8	83.3
	1998-2002年	56.4	44.5	40.0	111.6	20.0	13.8	11.0	87.6
	2003-2007年	52.8	43.6	40.2	108.4	19.6	13.9	12.5	92.5
	2008-2012年	50.2	42.7	38.8	113.8	19.6	14.3	13.4	96.3
山口県 宇部市(35202)									
	1983-1987年	27.6	37.6	37.6	117.8	13.4	16.7	15.7	104.0
	1988-1992年	26.0	33.6	31.5	132.4	13.8	16.2	13.7	109.1
	1993-1997年	17.2	22.6	22.0	84.9	10.8	12.6	10.7	96.4
	1998-2002年	36.0	45.8	41.7	116.1	13.6	15.8	13.5	101.7
	2003-2007年	31.4	41.0	37.8	103.0	10.0	12.2	10.8	82.6
	2008-2012年	30.2	40.2	36.5	108.2	16.0	18.4	16.9	125.3
山口県 山口市(35203)									
	1983-1987年	29.4	39.3	38.2	121.0	15.6	18.7	17.1	111.0
	1988-1992年	19.2	24.5	24.0	97.2	12.8	14.6	12.5	97.0
	1993-1997年	25.6	30.9	28.6	117.2	12.2	13.3	11.5	101.7
	1998-2002年	33.8	40.1	37.4	104.3	15.0	15.9	12.3	104.4
	2003-2007年	35.0	41.2	38.1	105.3	17.2	17.7	14.6	121.0
	2008-2012年	34.4	40.8	38.3	110.9	13.4	14.2	13.0	98.6
山口県 萩市(35204)									
	1983-1987年	14.6	47.0	41.2	136.7	6.6	18.6	15.5	102.9
	1988-1992年	12.0	39.4	31.3	143.5	5.8	16.6	12.3	100.9
	1993-1997年	9.4	33.1	28.1	116.6	5.0	14.6	10.8	103.0
	1998-2002年	12.4	46.2	37.7	111.7	6.6	19.5	13.6	117.6
	2003-2007年	12.2	48.2	39.7	115.9	5.4	17.2	12.9	111.5
	2008-2012年	12.0	48.6	40.4	126.3	3.0	12.4	12.2	83.0
山口県 防府市(35206)									
	1983-1987年	18.0	37.3	37.1	115.3	7.6	14.7	14.5	90.1
	1988-1992年	12.2	24.9	23.8	98.2	6.4	12.1	11.0	81.7
	1993-1997年	13.0	25.9	24.5	96.7	5.6	10.5	9.4	80.7
	1998-2002年	23.2	45.1	40.0	113.9	11.0	18.8	14.5	121.3
	2003-2007年	19.4	38.5	36.0	96.7	7.2	13.4	11.2	90.9
	2008-2012年	17.4	34.9	31.4	94.3	6.0	11.8	10.3	81.3
山口県 下松市(35207)									
	1983-1987年	6.8	30.5	31.4	96.4	4.6	18.0	16.9	112.6
	1988-1992年	6.4	27.5	25.4	108.4	2.2	10.3	10.4	74.4
	1993-1997年	4.0	19.6	20.2	73.6	2.0	9.3	8.6	75.2
	1998-2002年	9.2	39.8	34.3	99.1	4.6	17.1	13.9	111.5
	2003-2007年	7.4	33.6	30.4	83.4	3.4	13.8	11.4	94.4
	2008-2012年	8.6	36.5	32.9	97.9	3.2	13.3	12.1	91.5

#:　死亡率、年齢調整死亡率、標準化死亡比はベイズ推定値

第7表　市区町村・性別の自殺の推移：自殺死亡数、死亡率、年齢調整死亡率、標準化死亡比

（2013年3月31日現在の市区町村 ; 10歳以上）

		男				女			
		自殺死亡数 1年当り	死亡率# 10万対	年齢調整死亡率# 10万対	標準化死亡比# ×100	自殺死亡数 1年当り	死亡率# 10万対	年齢調整死亡率# 10万対	標準化死亡比# ×100
山口県 岩国市(35208)									
	1983-1987年	22.2	33.4	32.7	100.8	12.4	16.9	15.4	101.0
	1988-1992年	22.4	32.9	29.4	124.9	10.8	14.6	11.8	95.4
	1993-1997年	20.4	30.4	27.7	109.9	12.2	16.0	12.7	117.5
	1998-2002年	29.6	44.9	39.1	110.5	11.8	15.9	12.8	100.5
	2003-2007年	27.8	43.6	39.4	106.9	14.0	18.7	15.9	123.9
	2008-2012年	27.0	43.4	38.0	115.1	9.4	13.7	12.5	92.8
山口県 光市(35210)									
	1983-1987年	7.4	31.3	32.6	98.8	4.8	17.6	16.8	110.3
	1988-1992年	6.8	27.9	26.4	108.5	3.8	14.2	12.2	97.6
	1993-1997年	8.0	32.2	28.8	116.4	3.8	13.8	11.4	105.1
	1998-2002年	9.2	39.5	34.4	96.8	3.8	14.7	11.6	94.7
	2003-2007年	9.8	42.2	38.8	103.7	4.6	16.6	14.7	111.7
	2008-2012年	6.4	30.7	29.9	82.9	3.2	13.4	12.4	91.8
山口県 長門市(35211)									
	1983-1987年	7.2	35.2	34.0	103.7	5.4	21.0	17.2	115.9
	1988-1992年	5.0	25.5	24.5	95.3	2.4	11.4	9.8	72.6
	1993-1997年	7.2	34.8	29.4	123.4	1.8	9.4	8.5	69.4
	1998-2002年	9.4	48.3	39.9	117.0	4.2	17.7	13.6	107.8
	2003-2007年	8.8	48.3	40.8	116.1	4.0	17.3	13.0	112.8
	2008-2012年	5.6	35.8	33.9	93.9	3.2	15.5	14.6	103.5
山口県 柳井市(35212)									
	1983-1987年	5.6	32.7	32.0	97.7	4.6	21.0	17.9	117.4
	1988-1992年	5.6	30.8	27.2	114.5	2.6	13.6	11.7	85.6
	1993-1997年	5.2	30.1	26.6	107.4	2.6	13.2	10.4	95.0
	1998-2002年	6.6	41.1	37.5	100.6	3.4	17.0	13.4	105.1
	2003-2007年	4.4	32.1	32.5	78.7	4.4	20.0	15.5	130.8
	2008-2012年	5.4	37.0	33.8	97.8	2.4	14.2	13.1	95.9
山口県 美祢市(35213)									
	1983-1987年	9.8	56.6	45.7	162.3	4.8	24.3	18.8	132.9
	1988-1992年	4.8	31.2	27.3	115.0	1.8	12.2	10.5	77.6
	1993-1997年	4.6	31.1	26.9	110.9	2.0	12.6	10.6	90.8
	1998-2002年	7.2	49.2	39.2	120.0	2.2	14.5	11.9	90.6
	2003-2007年	7.8	54.7	43.6	132.7	3.0	17.3	13.4	113.9
	2008-2012年	5.0	39.3	35.3	103.9	1.4	12.4	11.8	84.3
山口県 周南市(35215)									
	1983-1987年	26.8	38.4	38.7	121.4	13.8	18.6	17.7	116.4
	1988-1992年	19.2	27.3	26.0	109.1	13.0	17.0	14.5	115.6
	1993-1997年	24.0	33.7	30.2	125.5	11.8	15.3	12.7	116.9
	1998-2002年	31.4	45.5	39.0	114.2	8.6	12.1	10.1	79.0
	2003-2007年	29.2	44.1	39.3	109.1	12.8	17.2	13.0	115.5
	2008-2012年	28.0	42.7	37.7	114.3	10.0	14.3	13.0	97.1

#:　死亡率、年齢調整死亡率、標準化死亡比はベイズ推定値

第7表　市区町村・性別の自殺の推移：自殺死亡数、死亡率、年齢調整死亡率、標準化死亡比

（2013年3月31日現在の市区町村 ; 10歳以上）

	男				女			
	自殺死亡数 1年当り	死亡率# 10万対	年齢調整死亡率# 10万対	標準化死亡比# ×100	自殺死亡数 1年当り	死亡率# 10万対	年齢調整死亡率# 10万対	標準化死亡比# ×100
山口県 山陽小野田市(35216)								
1983-1987年	12.6	43.0	40.7	130.8	6.8	20.3	17.8	120.8
1988-1992年	7.2	25.4	24.4	99.6	3.2	10.8	10.0	74.6
1993-1997年	10.2	33.9	30.8	125.3	4.4	13.3	10.2	101.2
1998-2002年	11.2	39.4	34.6	99.5	3.2	11.4	9.7	74.8
2003-2007年	12.8	44.8	38.5	111.5	3.6	12.3	10.8	83.7
2008-2012年	12.6	44.1	41.7	117.8	4.6	14.6	12.3	99.7
山口県 周防大島町(35305)								
1983-1987年	4.0	33.2	31.6	91.8	1.6	12.6	12.0	65.5
1988-1992年	3.6	29.4	25.8	101.2	0.6	8.1	9.0	49.3
1993-1997年	5.0	39.2	29.8	131.0	2.2	14.8	10.9	95.1
1998-2002年	5.0	46.6	38.6	110.5	1.8	14.8	12.0	86.9
2003-2007年	5.0	49.3	39.5	118.0	1.4	13.6	11.1	87.6
2008-2012年	5.0	48.6	39.2	126.2	1.0	12.9	11.6	85.9
山口県 和木町(35321)								
1983-1987年	0.6	27.6	30.7	90.3	0.0	11.8	13.5	81.9
1988-1992年	0.8	25.1	24.5	102.5	0.4	13.8	12.6	99.6
1993-1997年	1.4	32.0	27.6	120.8	0.6	14.0	11.4	110.6
1998-2002年	0.2	29.6	32.3	78.7	0.2	13.3	11.8	91.1
2003-2007年	1.4	42.9	36.7	108.3	0.2	13.2	11.9	92.3
2008-2012年	1.4	40.1	34.7	108.1	0.6	15.4	13.6	106.0
山口県 上関町(35341)								
1983-1987年	0.8	31.3	32.3	95.3	0.4	15.1	14.4	89.7
1988-1992年	0.8	27.0	25.2	103.2	0.4	14.1	12.2	92.8
1993-1997年	0.4	24.6	24.1	91.4	0.6	14.6	11.7	107.2
1998-2002年	1.0	41.9	36.4	104.3	0.2	14.0	12.0	91.2
2003-2007年	1.2	46.9	37.3	115.0	0.2	14.0	12.3	94.8
2008-2012年	0.2	33.8	33.4	90.7	0.0	13.2	12.4	90.9
山口県 田布施町(35343)								
1983-1987年	2.0	30.3	31.6	95.0	2.4	22.6	18.3	130.6
1988-1992年	2.0	26.6	25.6	104.5	1.4	15.8	13.3	105.5
1993-1997年	2.6	31.5	27.1	115.6	0.8	11.6	10.1	90.5
1998-2002年	2.4	36.6	35.3	92.3	1.0	14.1	12.4	92.6
2003-2007年	3.6	46.1	39.7	113.8	0.8	13.0	12.2	89.2
2008-2012年	3.2	41.2	37.1	109.7	1.0	14.0	12.5	96.3
山口県 平生町(35344)								
1983-1987年	3.8	47.6	39.9	141.7	0.8	14.4	14.0	88.8
1988-1992年	1.4	23.7	24.4	91.6	0.2	9.2	9.9	64.1
1993-1997年	1.6	26.1	24.4	95.2	1.2	14.1	10.9	101.6
1998-2002年	2.8	42.2	37.1	104.3	1.0	14.5	12.7	91.9
2003-2007年	2.6	41.6	37.7	102.4	0.8	13.5	11.8	90.9
2008-2012年	3.0	43.0	38.7	113.8	1.2	15.4	13.5	104.4

#:　死亡率、年齢調整死亡率、標準化死亡比はベイズ推定値

第7表　市区町村・性別の自殺の推移：自殺死亡数、死亡率、年齢調整死亡率、標準化死亡比

（2013年3月31日現在の市区町村 ; 10歳以上）

		男				女			
		自殺死亡数 1年当り	死亡率# 10万対	年齢調整死亡率# 10万対	標準化死亡比# ×100	自殺死亡数 1年当り	死亡率# 10万対	年齢調整死亡率# 10万対	標準化死亡比# ×100
山口県 阿武町(35502)									
	1983-1987年	2.0	45.6	37.2	132.8	1.4	23.3	17.7	129.1
	1988-1992年	1.6	36.0	28.3	133.5	2.0	27.6	16.7	162.6
	1993-1997年	0.6	26.8	24.5	99.4	1.4	20.4	13.3	144.6
	1998-2002年	1.0	41.7	36.6	104.4	0.4	15.2	12.3	98.5
	2003-2007年	0.8	41.1	36.7	101.5	0.4	15.0	12.5	101.3
	2008-2012年	0.4	35.4	33.2	94.5	0.4	15.0	13.3	102.5
徳島県 徳島市(36201)									
	1983-1987年	31.6	30.8	31.8	97.9	18.2	15.7	15.3	100.1
	1988-1992年	18.6	17.6	18.2	71.4	16.0	13.1	12.2	91.9
	1993-1997年	23.0	20.8	20.3	79.5	12.0	9.7	8.8	77.1
	1998-2002年	31.6	28.4	27.3	73.6	12.2	10.0	9.8	67.7
	2003-2007年	35.4	31.4	29.9	79.7	12.4	10.2	9.8	70.6
	2008-2012年	28.8	26.8	25.9	72.3	13.2	11.1	11.3	76.4
徳島県 鳴門市(36202)									
	1983-1987年	10.8	40.1	38.4	121.6	6.4	20.6	18.0	121.8
	1988-1992年	6.4	24.0	23.9	93.4	4.4	14.4	12.0	95.7
	1993-1997年	5.6	21.6	21.5	80.5	4.0	12.8	11.2	96.8
	1998-2002年	8.6	32.8	31.5	82.6	2.6	10.3	8.9	68.2
	2003-2007年	10.2	38.0	35.1	94.0	3.2	11.8	10.4	80.5
	2008-2012年	10.0	37.8	37.0	100.5	4.0	13.8	12.6	94.8
徳島県 小松島市(36203)									
	1983-1987年	5.0	29.2	31.2	92.2	3.0	15.3	14.6	95.3
	1988-1992年	4.0	23.0	23.8	92.2	3.2	15.3	13.1	103.7
	1993-1997年	3.2	20.1	21.0	76.3	2.6	12.5	11.1	97.2
	1998-2002年	4.4	28.0	27.8	71.9	2.8	14.1	11.6	92.9
	2003-2007年	4.8	29.7	29.8	74.6	3.4	15.9	14.1	107.7
	2008-2012年	4.4	29.0	30.2	78.3	2.8	14.4	14.2	98.6
徳島県 阿南市(36204)									
	1983-1987年	8.2	25.6	27.8	78.9	5.2	14.4	13.8	87.2
	1988-1992年	5.6	17.8	18.9	70.7	5.0	13.6	12.2	89.9
	1993-1997年	7.0	21.5	21.9	80.1	4.8	12.8	11.0	96.5
	1998-2002年	9.6	30.0	30.7	76.0	5.0	13.8	11.6	89.7
	2003-2007年	10.6	32.6	31.3	81.7	2.6	9.2	9.1	63.4
	2008-2012年	11.6	35.6	34.0	95.9	3.4	11.2	11.1	77.0
徳島県 吉野川市(36205)									
	1983-1987年	5.2	27.4	28.4	83.1	3.6	16.0	14.7	94.1
	1988-1992年	4.8	23.9	23.6	91.1	2.8	12.7	11.5	82.5
	1993-1997年	5.4	26.4	24.2	96.4	4.4	16.8	13.2	121.6
	1998-2002年	8.6	42.0	35.9	104.4	3.0	13.8	11.5	87.9
	2003-2007年	5.4	30.4	31.0	75.2	2.2	11.7	10.5	78.8
	2008-2012年	6.4	35.0	33.9	92.8	2.8	13.6	12.4	92.6

#:　死亡率、年齢調整死亡率、標準化死亡比はベイズ推定値

第7表　市区町村・性別の自殺の推移：自殺死亡数、死亡率、年齢調整死亡率、標準化死亡比

（2013年3月31日現在の市区町村 ; 10歳以上）

		男				女			
		自殺死亡数 1年当り	死亡率# 10万対	年齢調整死亡率# 10万対	標準化死亡比# ×100	自殺死亡数 1年当り	死亡率# 10万対	年齢調整死亡率# 10万対	標準化死亡比# ×100
徳島県 阿波市(36206)									
	1983-1987年	6.6	34.9	33.9	104.6	2.6	13.9	13.4	83.1
	1988-1992年	5.6	28.8	26.6	110.4	2.4	12.6	11.5	83.5
	1993-1997年	6.8	33.8	29.5	123.4	1.8	10.2	8.8	78.1
	1998-2002年	7.8	41.5	36.1	103.4	2.8	14.2	11.6	91.7
	2003-2007年	8.8	47.0	38.9	114.8	1.6	10.8	10.6	74.0
	2008-2012年	5.6	34.4	31.1	90.9	2.6	14.1	12.9	95.8
徳島県 美馬市(36207)									
	1983-1987年	6.2	35.7	35.0	105.8	2.8	15.5	14.2	89.1
	1988-1992年	4.8	27.6	24.9	104.5	4.8	22.2	16.1	135.0
	1993-1997年	4.8	28.3	26.1	103.1	3.4	16.4	11.5	117.6
	1998-2002年	6.2	39.1	35.7	97.7	3.4	17.5	13.8	109.3
	2003-2007年	7.8	48.5	41.4	118.4	2.8	15.7	13.4	104.1
	2008-2012年	5.2	36.9	34.0	97.4	2.4	14.8	12.2	99.8
徳島県 三好市(36208)									
	1983-1987年	13.4	62.5	51.1	175.2	7.6	30.1	22.2	158.3
	1988-1992年	8.0	39.3	31.8	141.6	7.8	31.2	20.1	178.1
	1993-1997年	8.6	42.9	33.5	150.3	5.8	23.7	14.3	159.2
	1998-2002年	7.2	43.0	36.2	105.2	4.2	19.7	13.8	118.1
	2003-2007年	9.4	56.8	42.6	136.9	2.8	15.7	12.6	101.9
	2008-2012年	8.2	52.6	43.4	136.1	4.4	21.2	15.2	139.6
徳島県 勝浦町(36301)									
	1983-1987年	1.6	37.3	35.1	112.2	0.6	16.1	15.2	98.1
	1988-1992年	1.8	34.8	28.4	130.4	0.2	11.9	11.7	84.3
	1993-1997年	0.2	20.4	22.2	78.6	0.2	11.0	10.2	86.9
	1998-2002年	1.4	41.3	36.3	104.1	0.8	16.8	13.6	108.8
	2003-2007年	0.8	36.1	35.5	90.8	0.0	12.0	11.5	83.3
	2008-2012年	0.8	35.7	33.9	95.9	0.2	13.5	12.8	92.9
徳島県 上勝町(36302)									
	1983-1987年	0.0	26.3	30.3	84.7	0.6	19.4	16.7	114.0
	1988-1992年	0.4	26.2	24.7	102.2	0.4	16.3	13.2	107.1
	1993-1997年	0.6	30.1	26.4	110.3	0.0	11.3	10.2	89.7
	1998-2002年	0.6	41.8	36.2	105.0	0.6	18.0	13.9	115.3
	2003-2007年	0.4	40.4	36.7	100.9	0.6	17.4	13.9	116.7
	2008-2012年	0.0	34.0	33.4	91.8	0.0	13.8	12.6	95.1
徳島県 佐那河内村(36321)									
	1983-1987年	0.2	27.6	30.7	88.3	0.2	15.2	14.7	94.8
	1988-1992年	0.4	24.8	24.6	99.0	0.6	17.5	13.7	115.0
	1993-1997年	0.6	28.6	26.2	106.5	0.4	14.1	11.0	107.9
	1998-2002年	0.6	39.7	36.0	100.6	0.0	13.4	11.9	89.9
	2003-2007年	0.2	35.5	34.8	89.3	0.2	14.5	12.4	99.2
	2008-2012年	0.4	36.8	33.8	98.5	0.0	13.5	12.5	93.4

#:　死亡率、年齢調整死亡率、標準化死亡比はベイズ推定値

第7表　市区町村・性別の自殺の推移：自殺死亡数、死亡率、年齢調整死亡率、標準化死亡比

（2013年3月31日現在の市区町村 ; 10歳以上）

		男				女			
		自殺死亡数 1年当り	死亡率# 10万対	年齢調整死亡率# 10万対	標準化死亡比# ×100	自殺死亡数 1年当り	死亡率# 10万対	年齢調整死亡率# 10万対	標準化死亡比# ×100
徳島県 石井町(36341)									
	1983-1987年	1.6	21.7	26.8	70.1	0.4	9.0	11.2	61.6
	1988-1992年	3.0	27.0	25.7	105.5	1.8	14.6	12.5	98.9
	1993-1997年	2.2	22.8	22.7	85.9	0.6	8.5	8.7	69.7
	1998-2002年	3.6	35.0	34.3	88.5	2.4	17.0	13.7	110.4
	2003-2007年	2.2	26.8	30.3	67.4	1.8	14.4	12.9	98.2
	2008-2012年	5.4	43.4	40.6	115.3	2.0	15.0	12.8	103.3
徳島県 神山町(36342)									
	1983-1987年	2.2	38.5	35.0	111.8	1.2	18.8	15.8	106.5
	1988-1992年	1.2	26.2	24.5	99.0	1.4	19.7	14.2	120.4
	1993-1997年	1.4	29.7	26.7	107.2	1.4	18.2	12.4	128.5
	1998-2002年	1.2	37.4	35.0	93.8	0.4	13.9	12.1	89.4
	2003-2007年	1.0	37.1	35.0	91.8	0.4	13.9	12.3	93.8
	2008-2012年	1.8	43.8	35.5	114.7	0.6	15.2	13.8	103.1
徳島県 那賀町(36368)									
	1983-1987年	1.6	29.1	30.6	86.7	2.0	22.0	17.4	122.2
	1988-1992年	2.0	29.1	24.9	108.2	1.0	14.9	12.2	96.5
	1993-1997年	1.2	24.2	23.5	88.5	1.0	14.0	11.3	102.8
	1998-2002年	1.0	30.4	32.0	77.1	1.0	15.7	12.4	99.7
	2003-2007年	1.6	37.1	35.7	91.2	1.2	16.7	13.1	110.7
	2008-2012年	1.6	37.6	33.0	99.1	0.4	13.3	12.4	90.4
徳島県 牟岐町(36383)									
	1983-1987年	0.8	29.9	31.6	92.6	0.4	14.6	14.3	90.5
	1988-1992年	0.0	17.4	21.2	72.6	0.8	16.7	13.2	107.9
	1993-1997年	0.6	25.2	24.0	93.5	0.2	11.2	9.9	87.1
	1998-2002年	0.6	35.2	34.2	88.8	0.6	16.0	12.6	102.4
	2003-2007年	0.4	33.5	34.6	83.9	0.0	12.2	11.6	84.1
	2008-2012年	0.6	35.5	33.9	95.0	0.4	14.7	12.7	100.3
徳島県 美波町(36387)									
	1983-1987年	1.0	27.4	29.5	83.6	0.8	15.6	14.4	91.6
	1988-1992年	0.4	18.4	21.5	74.2	0.2	10.5	10.5	73.0
	1993-1997年	0.8	23.5	23.4	86.8	0.8	13.7	11.0	101.1
	1998-2002年	1.0	33.8	33.4	85.2	0.2	12.1	11.4	80.0
	2003-2007年	0.8	32.4	34.2	80.7	0.6	14.3	12.3	96.7
	2008-2012年	1.6	39.7	35.0	105.0	0.8	15.5	13.1	105.3
徳島県 海陽町(36388)									
	1983-1987年	1.8	31.4	31.3	94.3	1.6	19.2	16.3	107.9
	1988-1992年	1.2	23.5	23.0	90.1	1.2	16.2	12.8	101.5
	1993-1997年	2.0	31.0	27.0	111.2	0.2	9.3	9.2	73.0
	1998-2002年	2.4	42.2	36.9	103.8	0.4	12.4	11.3	81.2
	2003-2007年	1.6	36.5	35.5	90.1	0.8	14.5	13.0	97.4
	2008-2012年	1.8	38.0	33.1	101.0	0.6	13.8	12.9	94.5

#:　死亡率、年齢調整死亡率、標準化死亡比はベイズ推定値

第7表　市区町村・性別の自殺の推移：自殺死亡数、死亡率、年齢調整死亡率、標準化死亡比

（2013年3月31日現在の市区町村 ; 10歳以上）

		男				女			
		自殺死亡数 1年当り	死亡率# 10万対	年齢調整死亡率# 10万対	標準化死亡比# ×100	自殺死亡数 1年当り	死亡率# 10万対	年齢調整死亡率# 10万対	標準化死亡比# ×100
徳島県 松茂町(36401)									
	1983-1987年	1.4	32.0	33.5	102.5	0.6	14.8	14.9	96.9
	1988-1992年	0.8	20.7	22.9	87.7	0.6	13.0	12.2	94.8
	1993-1997年	1.2	23.8	23.7	93.1	0.6	11.6	10.5	94.4
	1998-2002年	2.0	35.8	34.4	94.1	0.2	11.0	10.8	77.4
	2003-2007年	1.8	33.4	33.3	85.9	0.4	11.8	11.5	83.5
	2008-2012年	1.8	32.7	31.8	89.4	0.6	12.9	11.9	90.2
徳島県 北島町(36402)									
	1983-1987年	2.2	31.1	32.8	100.8	2.0	20.1	17.7	127.6
	1988-1992年	0.6	15.6	19.9	68.7	0.8	11.7	11.8	88.0
	1993-1997年	1.2	20.2	22.1	79.4	0.8	10.8	10.2	89.8
	1998-2002年	3.2	38.4	35.6	99.0	1.0	13.1	12.0	90.3
	2003-2007年	1.6	26.9	30.1	69.1	0.2	9.6	10.1	68.8
	2008-2012年	1.8	28.5	29.7	78.0	0.8	12.3	12.1	85.7
徳島県 藍住町(36403)									
	1983-1987年	3.0	32.6	33.8	106.6	0.6	10.9	12.9	77.2
	1988-1992年	2.4	23.5	24.5	99.4	1.4	13.1	12.6	99.0
	1993-1997年	1.2	16.3	19.8	66.9	1.0	9.9	9.7	86.5
	1998-2002年	3.2	30.0	31.1	79.7	2.0	14.6	13.1	102.2
	2003-2007年	4.4	34.7	33.6	88.7	1.6	12.6	11.2	90.3
	2008-2012年	4.2	32.9	33.1	89.6	1.6	12.6	11.1	88.8
徳島県 板野町(36404)									
	1983-1987年	1.6	30.1	31.6	95.2	0.4	12.1	13.2	78.7
	1988-1992年	1.4	24.2	24.7	97.9	0.6	12.2	11.4	86.2
	1993-1997年	1.6	26.1	25.3	99.5	0.4	10.1	9.4	82.3
	1998-2002年	1.2	29.5	31.9	77.2	0.6	12.7	11.5	86.2
	2003-2007年	1.4	30.8	31.3	78.0	1.0	14.5	12.1	99.5
	2008-2012年	1.8	33.8	31.9	90.9	0.4	12.1	11.2	84.3
徳島県 上板町(36405)									
	1983-1987年	2.0	34.8	34.3	107.2	1.4	19.3	17.1	115.0
	1988-1992年	1.2	23.9	24.6	95.7	0.2	10.0	10.6	75.4
	1993-1997年	0.6	19.7	21.6	76.8	0.4	10.5	9.8	85.2
	1998-2002年	1.8	35.8	34.3	91.7	0.8	14.3	12.3	95.2
	2003-2007年	1.6	34.2	33.1	85.7	0.2	11.1	10.7	78.0
	2008-2012年	1.8	35.5	34.0	94.7	0.8	14.1	12.3	97.1
徳島県 つるぎ町(36468)									
	1983-1987年	4.0	44.1	38.5	127.5	1.4	16.5	14.8	95.2
	1988-1992年	4.4	44.8	32.7	160.8	1.6	17.2	13.0	106.1
	1993-1997年	3.8	41.9	31.9	147.5	1.4	15.3	11.7	109.1
	1998-2002年	2.6	42.0	35.2	104.4	1.8	19.2	13.7	118.1
	2003-2007年	3.2	50.4	39.3	123.4	0.6	13.2	11.2	89.2
	2008-2012年	2.0	39.3	36.0	104.1	0.8	14.6	13.2	98.9

#:　死亡率、年齢調整死亡率、標準化死亡比はベイズ推定値

第7表　市区町村・性別の自殺の推移：自殺死亡数、死亡率、年齢調整死亡率、標準化死亡比

（2013年3月31日現在の市区町村 ; 10歳以上）

	男				女			
	自殺死亡数 1年当り	死亡率# 10万対	年齢調整死亡率# 10万対	標準化死亡比# ×100	自殺死亡数 1年当り	死亡率# 10万対	年齢調整死亡率# 10万対	標準化死亡比# ×100
徳島県 東みよし町(36489)								
1983-1987年	4.0	47.3	39.8	139.1	2.2	22.2	17.6	125.8
1988-1992年	5.0	49.7	36.0	183.0	1.2	15.1	12.6	99.0
1993-1997年	2.2	29.4	25.9	109.2	1.6	16.1	11.3	118.1
1998-2002年	2.6	38.7	34.7	98.7	0.6	12.2	11.0	81.8
2003-2007年	1.8	33.1	33.9	83.4	2.0	18.5	14.3	124.2
2008-2012年	3.0	40.9	36.5	108.5	0.8	13.4	12.0	92.4
香川県 高松市(37201)								
1983-1987年	47.8	29.4	30.6	93.1	26.0	14.7	14.5	92.9
1988-1992年	42.6	24.9	24.7	100.3	23.8	12.9	11.8	90.3
1993-1997年	41.4	23.5	22.7	89.3	22.4	11.8	10.5	93.4
1998-2002年	55.2	31.1	29.7	79.7	26.8	13.9	12.1	92.8
2003-2007年	66.0	37.1	35.0	93.0	26.6	13.8	12.1	94.7
2008-2012年	61.8	35.7	34.0	96.1	27.4	14.3	13.8	98.9
香川県 丸亀市(37202)								
1983-1987年	15.4	37.6	36.9	116.4	5.4	12.8	12.6	78.9
1988-1992年	10.6	24.8	24.2	97.7	5.8	12.6	11.2	85.0
1993-1997年	12.6	27.7	25.3	103.3	6.0	12.2	9.8	94.1
1998-2002年	14.6	32.6	31.2	82.9	5.4	11.5	11.3	76.6
2003-2007年	15.0	33.0	30.2	82.8	3.8	9.0	8.7	62.9
2008-2012年	15.6	34.4	33.9	92.9	7.6	14.9	14.0	102.9
香川県 坂出市(37203)								
1983-1987年	10.0	35.6	35.6	107.9	3.4	12.5	12.0	75.8
1988-1992年	6.2	23.3	23.1	90.2	5.6	17.6	14.6	113.1
1993-1997年	7.2	27.1	25.1	99.0	5.0	15.8	11.5	115.5
1998-2002年	7.4	31.2	30.4	77.8	3.8	13.8	11.6	87.9
2003-2007年	10.0	40.2	36.3	99.2	3.0	12.1	11.9	81.4
2008-2012年	9.6	39.1	35.7	104.2	2.4	11.2	10.4	76.5
香川県 善通寺市(37204)								
1983-1987年	7.0	42.0	39.7	128.6	1.8	12.5	12.8	78.8
1988-1992年	5.2	29.7	27.4	118.6	2.6	14.5	13.4	99.3
1993-1997年	3.8	24.2	24.0	93.0	2.4	13.3	11.0	102.3
1998-2002年	5.4	35.3	35.3	92.0	0.8	9.1	9.6	62.6
2003-2007年	4.8	33.1	33.7	85.1	3.4	17.7	14.8	119.6
2008-2012年	3.4	28.2	29.2	77.1	1.4	11.9	10.3	82.3
香川県 観音寺市(37205)								
1983-1987年	8.4	30.1	31.4	91.4	4.0	13.4	12.4	78.8
1988-1992年	5.4	20.0	20.5	77.7	3.4	11.4	10.5	74.7
1993-1997年	5.8	21.5	21.9	79.7	5.0	14.9	11.4	108.9
1998-2002年	9.4	34.2	33.5	86.3	3.4	12.0	10.0	77.5
2003-2007年	8.0	30.5	31.9	76.1	2.2	9.5	8.8	65.1
2008-2012年	8.6	33.1	32.8	88.5	4.4	14.6	14.0	99.5

#:　死亡率、年齢調整死亡率、標準化死亡比はベイズ推定値

第7表　市区町村・性別の自殺の推移：自殺死亡数、死亡率、年齢調整死亡率、標準化死亡比

（2013年3月31日現在の市区町村 ; 10歳以上）

	男				女			
	自殺死亡数 1年当り	死亡率# 10万対	年齢調整死亡率# 10万対	標準化死亡比# ×100	自殺死亡数 1年当り	死亡率# 10万対	年齢調整死亡率# 10万対	標準化死亡比# ×100
香川県 さぬき市(37206)								
1983-1987年	6.4	27.9	28.8	85.3	4.6	17.2	15.2	100.6
1988-1992年	6.0	24.4	24.5	94.6	6.4	21.3	15.8	133.8
1993-1997年	5.2	21.6	22.3	81.5	4.4	15.0	11.8	111.3
1998-2002年	11.0	42.2	38.1	107.2	3.8	14.3	11.6	91.6
2003-2007年	10.2	41.5	39.0	103.4	3.4	13.4	11.5	90.2
2008-2012年	8.0	35.4	34.0	94.5	3.4	13.8	14.4	94.2
香川県 東かがわ市(37207)								
1983-1987年	5.4	31.0	30.8	94.7	3.8	18.1	15.8	106.8
1988-1992年	4.2	24.5	24.3	94.2	2.6	13.5	11.4	89.3
1993-1997年	3.2	21.3	22.0	78.0	2.4	12.5	10.3	93.2
1998-2002年	5.4	34.8	32.6	85.6	2.2	13.2	11.3	84.1
2003-2007年	7.0	43.6	36.4	105.6	2.2	13.4	11.1	89.6
2008-2012年	7.0	43.6	39.5	114.5	1.8	12.8	11.4	86.6
香川県 三豊市(37208)								
1983-1987年	11.6	35.2	33.6	103.4	6.6	18.0	15.7	99.5
1988-1992年	8.8	26.4	25.4	99.1	6.6	17.4	13.9	106.9
1993-1997年	8.6	26.3	25.2	95.2	4.0	11.4	9.0	83.1
1998-2002年	12.2	38.4	38.1	95.3	4.0	12.3	10.3	78.0
2003-2007年	12.0	39.0	36.4	96.2	3.2	10.9	10.1	73.4
2008-2012年	7.4	27.7	28.2	74.1	3.4	11.8	10.7	80.3
香川県 土庄町(37322)								
1983-1987年	3.4	37.0	34.5	110.7	2.2	19.3	16.6	109.8
1988-1992年	2.8	29.7	27.4	113.0	0.8	11.2	10.7	75.6
1993-1997年	2.2	27.0	25.1	99.4	0.8	10.7	9.4	81.7
1998-2002年	2.4	35.5	34.4	88.9	1.6	16.3	12.5	102.8
2003-2007年	2.2	35.3	33.7	86.7	0.6	11.9	11.6	81.2
2008-2012年	1.6	31.8	29.9	84.8	0.4	11.8	11.6	80.9
香川県 小豆島町(37324)								
1983-1987年	3.8	38.5	35.7	113.4	2.6	21.0	17.3	116.5
1988-1992年	3.4	33.0	28.3	122.2	2.2	18.4	13.8	112.8
1993-1997年	2.0	25.1	24.7	91.4	1.2	12.6	10.6	91.9
1998-2002年	2.6	35.9	33.9	89.4	0.4	10.6	10.1	69.7
2003-2007年	2.2	34.0	34.1	83.9	1.4	15.2	12.8	101.2
2008-2012年	1.8	32.1	32.5	85.4	1.2	14.6	12.1	99.1
香川県 三木町(37341)								
1983-1987年	5.0	40.5	37.2	123.0	2.0	16.5	15.1	99.1
1988-1992年	2.4	22.2	23.1	88.8	1.8	14.3	12.9	97.3
1993-1997年	5.8	39.7	31.3	146.2	1.2	10.7	9.7	85.3
1998-2002年	4.8	38.7	35.7	99.0	2.2	15.6	12.6	103.3
2003-2007年	3.8	33.5	32.7	84.3	2.4	16.0	13.0	109.4
2008-2012年	4.8	38.3	36.4	102.5	0.6	10.2	10.5	71.8

#:　死亡率、年齢調整死亡率、標準化死亡比はベイズ推定値

第7表　市区町村・性別の自殺の推移：自殺死亡数、死亡率、年齢調整死亡率、標準化死亡比

（2013年3月31日現在の市区町村 ; 10歳以上）

	男				女			
	自殺死亡数 1年当り	死亡率# 10万対	年齢調整死亡率# 10万対	標準化死亡比# ×100	自殺死亡数 1年当り	死亡率# 10万対	年齢調整死亡率# 10万対	標準化死亡比# ×100
香川県 直島町(37364)								
1983-1987年	0.6	30.1	31.8	95.3	0.0	12.7	13.8	84.2
1988-1992年	0.4	23.2	23.9	93.8	0.0	11.5	11.6	84.6
1993-1997年	0.0	20.9	22.7	80.7	0.4	13.7	11.6	106.1
1998-2002年	0.6	38.1	35.3	96.4	0.0	13.1	11.8	88.9
2003-2007年	0.6	39.0	36.5	97.2	0.0	13.0	11.9	90.3
2008-2012年	0.6	37.2	33.8	100.0	0.2	14.3	12.7	98.9
香川県 宇多津町(37386)								
1983-1987年	2.0	35.7	34.8	111.9	0.8	15.6	15.2	99.0
1988-1992年	1.6	26.9	25.8	108.3	0.6	12.6	12.1	91.4
1993-1997年	2.0	28.9	26.1	110.6	0.6	11.2	9.7	91.9
1998-2002年	2.2	35.7	34.1	94.2	1.2	15.6	13.2	105.3
2003-2007年	2.0	32.8	32.5	84.6	0.2	10.4	10.6	75.0
2008-2012年	2.8	36.6	34.0	99.6	1.0	13.8	12.5	96.8
香川県 綾川町(37387)								
1983-1987年	3.8	35.2	33.4	105.5	3.6	24.9	19.1	138.9
1988-1992年	3.0	27.0	24.4	103.7	1.8	14.9	12.3	97.4
1993-1997年	4.2	33.4	29.5	121.9	1.2	11.2	9.7	85.9
1998-2002年	4.4	38.8	34.4	98.1	2.6	17.9	13.2	114.2
2003-2007年	4.8	41.7	37.0	103.5	1.8	14.6	11.7	99.0
2008-2012年	5.4	44.3	38.1	117.3	1.4	13.4	12.0	92.2
香川県 琴平町(37403)								
1983-1987年	2.2	35.9	34.3	109.1	1.2	17.1	15.5	101.8
1988-1992年	2.8	37.2	29.9	138.0	0.4	11.0	11.2	76.2
1993-1997年	2.6	36.6	29.3	131.3	0.2	9.3	9.1	73.7
1998-2002年	1.8	38.6	36.0	97.0	0.6	13.5	11.7	88.1
2003-2007年	2.0	41.8	37.1	103.5	0.6	13.6	12.5	92.0
2008-2012年	1.8	38.9	33.5	103.9	0.8	14.7	12.7	100.8
香川県 多度津町(37404)								
1983-1987年	3.0	30.8	32.0	95.1	1.6	15.2	14.6	92.5
1988-1992年	3.2	28.6	26.4	110.9	1.8	15.2	12.8	100.9
1993-1997年	2.4	24.6	23.4	91.9	1.2	11.6	10.4	89.6
1998-2002年	4.2	40.2	36.1	101.0	1.4	13.7	11.7	90.4
2003-2007年	2.0	27.1	29.8	68.6	1.6	14.4	12.5	98.2
2008-2012年	2.6	31.0	29.9	83.6	1.2	13.2	11.9	90.9
香川県 まんのう町(37406)								
1983-1987年	4.4	39.7	35.8	116.8	2.0	17.5	14.8	99.8
1988-1992年	4.6	38.2	30.6	140.8	1.8	15.7	13.2	99.7
1993-1997年	2.0	23.5	22.7	86.8	1.4	12.9	10.6	96.0
1998-2002年	4.4	44.2	39.1	109.8	2.0	17.0	13.0	107.6
2003-2007年	3.8	42.1	37.8	103.4	2.6	19.3	15.2	127.7
2008-2012年	4.8	46.9	39.4	123.4	0.2	10.3	10.4	71.7

#:　死亡率、年齢調整死亡率、標準化死亡比はベイズ推定値

第7表　市区町村・性別の自殺の推移：自殺死亡数、死亡率、年齢調整死亡率、標準化死亡比

（2013年3月31日現在の市区町村 ; 10歳以上）

		男				女			
		自殺死亡数 1年当り	死亡率# 10万対	年齢調整死亡率# 10万対	標準化死亡比# ×100	自殺死亡数 1年当り	死亡率# 10万対	年齢調整死亡率# 10万対	標準化死亡比# ×100
愛媛県 松山市(38201)									
	1983-1987年	64.2	34.5	36.2	112.0	34.2	16.3	16.1	106.0
	1988-1992年	55.0	27.8	28.0	115.0	29.4	13.1	12.6	95.3
	1993-1997年	49.2	23.8	23.4	93.1	26.2	11.2	10.5	91.6
	1998-2002年	76.0	35.7	34.0	94.2	31.4	13.0	11.5	89.2
	2003-2007年	91.6	42.2	40.2	108.5	33.6	13.6	12.6	95.3
	2008-2012年	76.6	35.9	34.3	98.0	35.0	14.1	12.8	98.2
愛媛県 今治市(38202)									
	1983-1987年	30.0	37.5	36.2	113.9	19.6	20.8	18.9	121.3
	1988-1992年	24.0	30.1	29.8	114.8	14.0	15.2	13.6	97.7
	1993-1997年	22.4	28.8	26.5	103.9	12.0	13.2	11.0	96.9
	1998-2002年	28.4	37.8	33.4	92.9	12.6	14.4	11.1	90.2
	2003-2007年	30.0	41.2	37.5	100.6	13.2	15.4	14.0	101.8
	2008-2012年	21.8	31.8	31.2	84.6	12.0	14.7	14.1	99.1
愛媛県 宇和島市(38203)									
	1983-1987年	19.8	43.5	41.6	129.8	11.2	21.0	18.3	117.6
	1988-1992年	14.0	31.7	29.4	119.4	7.0	14.0	12.2	87.8
	1993-1997年	11.8	28.0	25.8	101.6	6.2	12.7	10.5	91.7
	1998-2002年	19.0	46.3	40.0	113.8	5.8	12.9	11.2	81.0
	2003-2007年	17.0	44.4	38.5	108.0	5.6	13.1	12.5	86.6
	2008-2012年	14.4	39.7	36.1	104.6	6.8	15.6	12.7	104.8
愛媛県 八幡浜市(38204)									
	1983-1987年	9.6	42.2	39.0	127.7	5.2	19.6	16.6	113.9
	1988-1992年	4.8	23.9	22.9	91.9	1.8	9.3	9.7	63.1
	1993-1997年	4.4	23.6	23.2	86.3	3.6	14.6	12.0	106.0
	1998-2002年	6.4	35.8	33.7	88.6	3.8	16.5	11.7	103.2
	2003-2007年	6.0	35.8	32.8	87.4	4.2	17.9	15.4	118.3
	2008-2012年	6.2	37.7	32.7	98.9	2.0	12.4	11.6	84.2
愛媛県 新居浜市(38205)									
	1983-1987年	21.2	38.6	38.5	119.3	9.4	15.8	15.3	98.1
	1988-1992年	18.8	33.2	30.5	129.2	7.8	13.2	11.6	88.9
	1993-1997年	12.2	22.7	22.1	83.8	7.4	12.3	10.3	93.2
	1998-2002年	21.4	39.6	34.8	98.5	7.8	13.4	12.3	85.9
	2003-2007年	22.0	41.4	37.4	102.2	10.2	16.8	15.0	112.2
	2008-2012年	20.2	38.7	35.6	103.6	7.2	13.0	12.3	88.4
愛媛県 西条市(38206)									
	1983-1987年	11.6	25.5	27.2	77.4	8.6	16.3	15.2	95.0
	1988-1992年	10.8	22.7	22.2	86.9	5.4	10.7	9.7	69.9
	1993-1997年	13.6	27.8	26.6	101.1	7.0	12.9	10.9	95.0
	1998-2002年	15.8	33.3	31.5	83.4	8.0	14.8	12.9	94.1
	2003-2007年	20.8	42.6	39.0	105.3	5.0	10.4	10.5	70.6
	2008-2012年	16.6	35.0	32.7	93.3	7.4	14.1	13.2	95.8

#:　死亡率、年齢調整死亡率、標準化死亡比はベイズ推定値

第7表　市区町村・性別の自殺の推移：自殺死亡数、死亡率、年齢調整死亡率、標準化死亡比

（2013年3月31日現在の市区町村 ; 10歳以上）

		男				女			
		自殺死亡数 1年当り	死亡率# 10万対	年齢調整死亡率# 10万対	標準化死亡比# ×100	自殺死亡数 1年当り	死亡率# 10万対	年齢調整死亡率# 10万対	標準化死亡比# ×100
愛媛県 大洲市(38207)									
	1983-1987年	10.8	43.6	39.4	129.2	7.4	25.2	20.3	139.8
	1988-1992年	9.0	35.7	30.9	133.2	3.8	14.6	11.3	92.0
	1993-1997年	7.6	31.6	27.9	115.0	1.8	8.7	7.8	66.5
	1998-2002年	9.0	39.8	36.2	100.2	4.6	17.2	13.5	108.0
	2003-2007年	10.0	44.7	37.5	110.6	3.6	14.7	11.9	98.6
	2008-2012年	6.0	32.0	30.9	85.3	2.2	11.8	11.5	80.6
愛媛県 伊予市(38210)									
	1983-1987年	6.2	34.7	34.1	105.3	5.6	24.5	19.9	139.1
	1988-1992年	5.4	29.3	26.6	112.3	2.0	11.4	10.3	76.6
	1993-1997年	4.0	24.1	23.0	89.6	2.8	13.6	11.2	101.4
	1998-2002年	5.2	33.0	32.6	83.9	2.2	12.6	10.9	82.8
	2003-2007年	7.2	42.5	37.1	105.6	2.8	14.4	12.0	98.1
	2008-2012年	6.6	39.8	35.4	106.2	2.8	14.6	12.9	100.4
愛媛県 四国中央市(38213)									
	1983-1987年	15.6	38.1	37.3	116.8	6.2	14.6	13.5	88.4
	1988-1992年	14.0	32.7	30.7	127.4	6.4	14.5	12.1	96.1
	1993-1997年	13.6	32.0	29.4	118.5	5.4	12.3	10.1	93.1
	1998-2002年	20.2	47.8	40.2	120.3	5.4	12.9	10.8	83.6
	2003-2007年	18.6	45.2	39.1	112.3	6.4	14.7	12.8	99.4
	2008-2012年	15.4	38.9	34.8	103.4	6.2	14.6	13.8	99.9
愛媛県 西予市(38214)									
	1983-1987年	15.2	60.3	50.7	170.9	7.2	24.9	19.2	133.2
	1988-1992年	10.0	41.1	32.9	147.5	7.4	25.5	18.8	147.4
	1993-1997年	10.2	43.1	33.9	149.6	5.6	19.9	13.3	134.9
	1998-2002年	13.8	60.9	45.8	146.4	6.2	22.5	16.1	133.9
	2003-2007年	9.2	46.1	40.0	111.5	4.0	16.6	12.2	107.6
	2008-2012年	9.2	46.5	39.8	121.2	2.6	13.4	12.1	89.4
愛媛県 東温市(38215)									
	1983-1987年	4.8	36.8	36.1	114.0	2.0	15.2	14.6	94.3
	1988-1992年	4.4	30.3	28.2	119.8	2.8	17.3	14.6	117.0
	1993-1997年	3.6	25.7	24.9	98.3	2.0	12.7	10.6	101.0
	1998-2002年	9.0	53.2	42.2	136.4	3.2	17.5	12.7	115.8
	2003-2007年	7.6	46.6	40.1	117.2	2.2	13.8	12.8	95.6
	2008-2012年	6.2	39.2	37.5	105.1	2.8	15.6	13.7	107.4
愛媛県 上島町(38356)									
	1983-1987年	1.4	30.3	31.6	93.7	1.6	20.8	16.9	119.4
	1988-1992年	0.6	20.0	22.0	81.2	0.2	10.6	10.9	75.2
	1993-1997年	1.6	30.5	27.2	111.0	0.8	14.0	10.7	104.2
	1998-2002年	1.0	34.3	33.5	86.3	0.8	15.9	12.7	101.9
	2003-2007年	1.2	37.1	35.1	92.1	0.0	11.5	11.2	79.4
	2008-2012年	0.6	31.7	31.6	85.7	0.4	14.0	12.2	95.5

#:　死亡率、年齢調整死亡率、標準化死亡比はベイズ推定値

第7表　市区町村・性別の自殺の推移：自殺死亡数、死亡率、年齢調整死亡率、標準化死亡比

（2013年3月31日現在の市区町村 ; 10歳以上）

	男				女			
	自殺死亡数 1年当り	死亡率# 10万対	年齢調整死亡率# 10万対	標準化死亡比# ×100	自殺死亡数 1年当り	死亡率# 10万対	年齢調整死亡率# 10万対	標準化死亡比# ×100
愛媛県 久万高原町(38386)								
1983-1987年	4.2	49.1	40.1	135.9	2.6	24.7	18.3	131.9
1988-1992年	3.0	37.2	29.4	130.4	4.8	38.8	20.9	215.3
1993-1997年	4.0	46.0	32.5	157.1	1.2	14.9	11.4	105.9
1998-2002年	4.8	61.5	44.2	147.8	2.2	22.0	15.7	132.7
2003-2007年	5.2	70.5	46.6	168.9	2.2	21.5	14.1	139.4
2008-2012年	3.0	47.8	37.4	124.7	0.6	14.0	13.2	95.2
愛媛県 松前町(38401)								
1983-1987年	5.0	38.8	36.8	120.8	2.8	19.1	16.9	117.5
1988-1992年	2.4	21.3	22.7	86.9	2.4	16.1	13.7	111.2
1993-1997年	4.6	32.5	28.4	121.3	1.0	9.4	9.3	77.4
1998-2002年	4.6	36.8	34.4	93.9	2.4	15.8	13.5	104.5
2003-2007年	5.2	40.1	37.3	100.2	2.6	16.1	12.7	110.1
2008-2012年	4.8	37.2	35.4	100.0	1.0	11.1	11.5	77.1
愛媛県 砥部町(38402)								
1983-1987年	3.8	40.9	37.2	126.8	2.4	21.4	18.1	130.1
1988-1992年	2.0	24.0	23.7	97.9	1.8	16.4	14.0	113.9
1993-1997年	2.0	24.0	24.1	92.5	1.8	14.8	12.4	116.7
1998-2002年	3.0	35.2	33.6	90.8	1.0	12.3	11.5	84.9
2003-2007年	3.4	37.3	35.6	93.9	1.0	12.2	11.5	85.6
2008-2012年	3.4	36.8	33.1	99.0	1.2	13.3	11.9	91.9
愛媛県 内子町(38422)								
1983-1987年	6.6	53.0	42.2	152.9	3.6	24.9	18.8	136.2
1988-1992年	4.6	38.4	31.0	140.6	2.4	18.6	14.2	114.9
1993-1997年	4.0	35.8	29.8	127.2	2.4	17.6	12.7	124.9
1998-2002年	6.0	54.8	43.6	134.2	3.6	24.1	16.6	146.8
2003-2007年	5.2	52.6	42.6	128.3	3.0	21.1	15.8	138.5
2008-2012年	3.4	40.0	35.6	105.9	1.6	15.6	13.5	105.9
愛媛県 伊方町(38442)								
1983-1987年	2.0	29.3	30.7	88.4	1.6	17.4	15.8	97.8
1988-1992年	1.2	21.2	21.9	82.0	1.0	13.6	11.8	86.8
1993-1997年	1.6	25.8	25.2	94.3	0.6	10.9	9.5	81.8
1998-2002年	2.0	36.9	34.4	92.0	0.8	13.9	12.6	88.9
2003-2007年	2.4	42.3	38.1	103.6	0.2	11.3	11.0	77.2
2008-2012年	1.2	32.8	31.1	87.4	1.4	17.1	13.1	115.0
愛媛県 松野町(38484)								
1983-1987年	1.2	36.7	34.4	110.6	0.8	18.9	15.9	110.2
1988-1992年	0.8	27.3	25.4	105.9	0.8	17.8	13.7	114.8
1993-1997年	1.6	36.9	29.1	133.0	0.6	14.6	11.3	110.1
1998-2002年	1.8	49.4	39.7	122.6	1.0	19.1	13.5	121.5
2003-2007年	1.4	47.0	38.8	115.8	1.0	18.4	14.2	123.0
2008-2012年	2.2	50.5	37.8	132.7	0.0	12.9	12.2	89.5

#:　死亡率、年齢調整死亡率、標準化死亡比はベイズ推定値

第7表　市区町村・性別の自殺の推移：自殺死亡数、死亡率、年齢調整死亡率、標準化死亡比

（2013年3月31日現在の市区町村 ; 10歳以上）

		男				女			
		自殺死亡数 1年当り	死亡率# 10万対	年齢調整死亡率# 10万対	標準化死亡比# ×100	自殺死亡数 1年当り	死亡率# 10万対	年齢調整死亡率# 10万対	標準化死亡比# ×100
愛媛県 鬼北町(38488)									
	1983-1987年	3.6	45.1	38.1	129.5	2.6	24.8	18.7	135.3
	1988-1992年	3.0	36.6	29.3	132.4	2.2	21.7	15.2	130.7
	1993-1997年	2.8	35.7	28.2	126.7	2.2	20.1	13.5	140.3
	1998-2002年	3.0	45.4	38.4	111.7	0.4	12.0	11.1	78.2
	2003-2007年	3.8	54.8	43.8	132.4	1.4	16.9	12.2	111.7
	2008-2012年	2.0	38.2	33.3	100.9	0.8	14.3	12.5	97.2
愛媛県 愛南町(38506)									
	1983-1987年	5.6	37.8	36.2	114.6	1.8	13.3	12.9	80.1
	1988-1992年	3.0	23.1	23.0	90.6	2.2	14.3	12.3	92.9
	1993-1997年	4.2	29.9	26.3	109.7	1.8	12.3	10.0	92.1
	1998-2002年	7.4	52.1	42.4	128.3	2.6	16.7	13.5	105.4
	2003-2007年	7.0	54.3	42.8	131.1	1.4	12.6	11.5	85.2
	2008-2012年	4.0	38.0	33.4	100.1	1.0	12.0	12.3	81.7
高知県 高知市(39201)									
	1983-1987年	54.2	41.5	41.8	132.4	22.8	15.3	14.9	97.3
	1988-1992年	38.8	28.5	27.8	115.0	21.2	13.4	12.2	92.8
	1993-1997年	37.0	26.3	25.3	100.5	20.6	12.5	11.5	98.3
	1998-2002年	58.6	40.3	36.4	103.9	21.2	12.7	10.7	84.7
	2003-2007年	60.6	41.7	37.7	105.3	22.2	13.2	11.9	90.6
	2008-2012年	58.0	41.0	37.7	110.8	21.4	13.0	12.3	89.9
高知県 室戸市(39202)									
	1983-1987年	4.8	40.8	37.3	121.8	1.4	13.7	13.7	83.9
	1988-1992年	3.0	28.3	26.1	107.3	1.6	14.3	12.9	93.7
	1993-1997年	3.4	32.3	28.2	115.5	1.0	11.1	10.1	84.4
	1998-2002年	4.0	43.5	37.6	105.8	1.2	13.9	11.3	88.7
	2003-2007年	4.6	51.1	40.3	122.6	1.6	15.9	13.6	105.5
	2008-2012年	3.4	42.9	37.8	111.7	1.6	16.3	13.4	109.8
高知県 安芸市(39203)									
	1983-1987年	5.0	42.8	38.2	127.8	1.0	11.9	12.4	73.6
	1988-1992年	4.6	37.5	30.6	140.7	1.4	13.2	11.9	86.6
	1993-1997年	4.8	39.7	31.6	142.3	2.2	16.4	11.6	118.2
	1998-2002年	4.4	44.1	38.0	108.6	1.0	12.5	10.9	81.7
	2003-2007年	5.8	55.1	42.4	133.6	1.4	14.3	12.8	96.2
	2008-2012年	4.8	46.3	37.7	121.8	1.2	13.8	13.0	94.0
高知県 南国市(39204)									
	1983-1987年	6.2	32.2	32.1	99.1	2.8	14.0	13.6	84.3
	1988-1992年	7.6	34.9	31.4	134.6	1.8	10.0	10.2	68.3
	1993-1997年	5.4	26.4	24.6	98.7	2.2	10.6	9.2	81.1
	1998-2002年	7.8	37.2	34.4	95.7	3.2	14.0	12.0	91.3
	2003-2007年	9.8	44.1	39.4	112.0	3.6	14.7	12.7	100.2
	2008-2012年	10.2	45.0	40.0	122.1	3.8	15.3	13.9	105.1

#:　死亡率、年齢調整死亡率、標準化死亡比はベイズ推定値

第7表　市区町村・性別の自殺の推移：自殺死亡数、死亡率、年齢調整死亡率、標準化死亡比

（2013年3月31日現在の市区町村 ; 10歳以上）

		男				女			
		自殺死亡数 1年当り	死亡率# 10万対	年齢調整死亡率# 10万対	標準化死亡比# ×100	自殺死亡数 1年当り	死亡率# 10万対	年齢調整死亡率# 10万対	標準化死亡比# ×100
高知県 土佐市(39205)									
	1983-1987年	6.6	43.7	38.4	131.4	2.6	17.0	15.6	99.6
	1988-1992年	3.8	27.0	25.2	104.1	2.8	17.1	14.2	108.4
	1993-1997年	2.6	21.8	22.2	81.2	1.2	10.0	9.0	76.9
	1998-2002年	5.4	39.9	37.2	99.4	2.6	16.5	14.2	104.6
	2003-2007年	5.4	40.8	36.2	100.5	2.4	15.5	12.5	103.7
	2008-2012年	5.2	39.6	34.6	105.4	2.0	14.4	11.5	98.1
高知県 須崎市(39206)									
	1983-1987年	5.0	37.2	35.2	112.3	3.6	22.0	18.3	127.1
	1988-1992年	4.2	29.7	26.9	115.5	2.0	14.4	12.2	94.9
	1993-1997年	3.6	27.6	25.9	103.2	1.6	12.2	10.8	92.1
	1998-2002年	3.2	31.0	32.1	79.4	1.6	13.6	11.3	87.9
	2003-2007年	7.6	56.9	46.9	140.7	1.4	13.0	11.8	88.3
	2008-2012年	3.0	31.8	30.5	85.8	1.0	12.2	11.5	83.3
高知県 宿毛市(39208)									
	1983-1987年	4.8	40.8	37.0	122.5	1.8	15.5	14.3	93.7
	1988-1992年	4.4	34.7	30.6	132.2	1.2	11.8	11.0	80.2
	1993-1997年	4.0	32.4	28.4	119.1	1.6	12.8	10.0	96.8
	1998-2002年	4.2	38.8	34.2	98.0	1.2	12.4	10.8	81.3
	2003-2007年	5.2	46.3	37.3	114.2	1.6	14.0	11.1	95.1
	2008-2012年	7.6	58.6	45.3	153.8	2.2	16.5	13.8	111.7
高知県 土佐清水市(39209)									
	1983-1987年	3.6	36.1	33.9	107.7	1.8	16.3	14.7	93.7
	1988-1992年	2.6	27.5	24.9	104.0	1.2	12.8	11.3	82.8
	1993-1997年	2.2	26.5	24.2	95.6	1.0	11.5	9.6	84.6
	1998-2002年	5.4	54.7	41.6	130.9	1.2	14.1	11.9	88.7
	2003-2007年	3.8	46.1	38.2	111.2	1.2	14.2	12.5	94.6
	2008-2012年	4.2	47.4	41.4	123.5	1.2	14.5	12.9	98.1
高知県 四万十市(39210)									
	1983-1987年	8.0	44.5	39.3	132.5	3.4	17.5	15.3	101.9
	1988-1992年	6.6	35.7	30.5	133.7	3.0	15.4	12.0	98.3
	1993-1997年	5.2	30.0	26.9	109.4	2.8	14.1	11.3	103.3
	1998-2002年	10.4	55.9	45.9	137.9	3.0	15.6	12.8	99.1
	2003-2007年	12.0	65.0	50.4	158.3	4.2	19.2	15.4	126.8
	2008-2012年	7.8	45.6	36.1	120.2	2.8	15.2	12.4	103.0
高知県 香南市(39211)									
	1983-1987年	5.4	39.7	36.8	117.5	2.4	16.5	14.5	94.6
	1988-1992年	4.2	29.7	27.0	113.1	2.4	15.6	12.3	98.8
	1993-1997年	3.2	24.6	23.4	91.2	2.4	14.5	11.7	106.4
	1998-2002年	5.4	38.7	35.5	97.5	2.6	15.9	13.0	101.3
	2003-2007年	6.4	43.1	39.3	107.6	3.2	17.4	14.0	116.4
	2008-2012年	4.0	31.0	30.6	84.1	1.6	12.4	12.0	85.4

#:　死亡率、年齢調整死亡率、標準化死亡比はベイズ推定値

第7表　市区町村・性別の自殺の推移：自殺死亡数、死亡率、年齢調整死亡率、標準化死亡比

（2013年3月31日現在の市区町村 ; 10歳以上）

		男				女			
		自殺死亡数 1年当り	死亡率# 10万対	年齢調整死亡率# 10万対	標準化死亡比# ×100	自殺死亡数 1年当り	死亡率# 10万対	年齢調整死亡率# 10万対	標準化死亡比# ×100
高知県 香美市(39212)									
	1983-1987年	7.4	46.7	38.6	132.0	4.4	23.5	19.1	126.9
	1988-1992年	8.2	48.3	35.4	171.6	2.8	16.4	12.8	99.8
	1993-1997年	7.6	46.1	33.9	160.2	3.8	19.5	14.5	133.9
	1998-2002年	6.4	44.1	37.3	109.9	1.6	12.6	11.4	79.0
	2003-2007年	6.2	44.0	38.8	110.6	2.8	16.8	14.7	110.5
	2008-2012年	6.8	46.4	39.0	124.1	2.2	15.0	11.4	101.3
高知県 東洋町(39301)									
	1983-1987年	0.8	33.4	33.1	103.2	0.4	16.1	15.0	98.3
	1988-1992年	0.2	21.5	23.1	87.5	0.6	16.7	13.4	109.5
	1993-1997年	1.6	38.4	29.2	138.0	0.2	12.2	10.2	94.8
	1998-2002年	1.0	43.0	37.3	107.7	0.2	14.4	12.3	95.2
	2003-2007年	0.8	42.4	37.9	105.1	0.0	13.0	12.0	89.9
	2008-2012年	0.6	38.1	34.5	101.8	0.2	14.4	12.8	99.0
高知県 奈半利町(39302)									
	1983-1987年	1.6	43.1	36.3	127.7	0.6	17.8	15.6	107.2
	1988-1992年	0.4	23.8	23.8	94.5	0.0	11.4	11.4	82.0
	1993-1997年	0.6	27.6	25.5	102.2	0.4	13.5	11.3	102.4
	1998-2002年	0.6	38.2	35.1	96.8	0.4	15.5	12.5	100.9
	2003-2007年	1.8	55.2	41.1	134.7	0.4	15.2	12.3	103.2
	2008-2012年	1.0	41.3	35.3	110.0	0.2	14.1	12.5	97.1
高知県 田野町(39303)									
	1983-1987年	0.4	30.0	31.7	94.4	0.4	16.7	15.3	101.8
	1988-1992年	0.4	24.8	24.4	98.4	0.0	11.8	11.7	85.2
	1993-1997年	0.8	30.8	26.6	113.2	0.2	12.4	10.7	96.7
	1998-2002年	0.6	39.4	35.6	100.3	0.2	14.6	12.4	96.7
	2003-2007年	0.8	43.1	37.6	107.3	0.2	14.3	12.3	98.1
	2008-2012年	0.8	40.1	35.5	107.2	0.2	14.4	13.2	99.1
高知県 安田町(39304)									
	1983-1987年	0.2	26.6	30.2	85.6	0.4	16.4	15.1	99.6
	1988-1992年	0.8	28.7	25.7	111.3	0.2	13.4	12.2	93.2
	1993-1997年	0.6	27.9	25.5	103.7	0.2	12.3	10.4	96.0
	1998-2002年	1.2	45.6	38.7	114.0	0.2	14.5	12.4	96.3
	2003-2007年	0.2	34.5	35.0	87.0	0.2	14.3	12.3	98.0
	2008-2012年	0.6	37.9	33.9	101.6	0.2	14.4	13.2	99.0
高知県 北川村(39305)									
	1983-1987年	0.4	33.5	32.9	103.8	0.8	22.1	17.7	126.9
	1988-1992年	0.2	24.7	24.5	98.8	0.0	12.9	12.1	91.6
	1993-1997年	0.0	23.8	24.0	91.3	0.2	13.3	10.9	103.5
	1998-2002年	0.6	43.1	36.9	108.9	0.2	15.5	12.6	102.4
	2003-2007年	0.2	38.7	36.2	97.5	0.0	13.8	12.3	95.3
	2008-2012年	0.0	34.7	33.5	93.9	0.2	15.0	12.9	103.0

#:　死亡率、年齢調整死亡率、標準化死亡比はベイズ推定値

第7表　市区町村・性別の自殺の推移：自殺死亡数、死亡率、年齢調整死亡率、標準化死亡比

（2013年3月31日現在の市区町村 ; 10歳以上）

		男				女			
		自殺死亡数 1年当り	死亡率# 10万対	年齢調整死亡率# 10万対	標準化死亡比# ×100	自殺死亡数 1年当り	死亡率# 10万対	年齢調整死亡率# 10万対	標準化死亡比# ×100
高知県 馬路村(39306)									
	1983-1987年	0.6	36.8	34.3	112.5	0.4	18.6	16.1	112.4
	1988-1992年	0.0	22.5	23.7	92.3	0.0	13.2	12.3	94.4
	1993-1997年	0.0	24.3	24.2	93.1	0.2	13.6	11.1	105.9
	1998-2002年	0.0	36.1	34.8	93.3	0.0	14.3	12.3	96.1
	2003-2007年	0.2	39.5	36.9	99.6	0.0	13.9	12.4	96.6
	2008-2012年	0.8	43.6	35.3	116.2	0.2	15.1	13.5	104.3
高知県 芸西村(39307)									
	1983-1987年	1.0	36.5	34.0	112.0	0.2	14.5	14.4	91.2
	1988-1992年	1.0	30.8	26.3	118.1	0.2	13.0	12.1	90.0
	1993-1997年	0.8	29.6	26.4	109.4	0.0	10.4	9.8	83.5
	1998-2002年	0.4	35.5	34.5	90.7	0.4	15.4	12.8	100.0
	2003-2007年	1.2	46.1	38.4	114.1	0.2	13.8	12.4	94.7
	2008-2012年	1.2	42.3	37.3	112.5	0.2	14.0	13.1	96.3
高知県 本山町(39341)									
	1983-1987年	1.8	43.6	36.9	127.6	0.4	15.7	14.6	95.1
	1988-1992年	2.2	42.6	31.5	154.0	1.0	19.6	14.4	122.7
	1993-1997年	0.8	28.6	25.2	104.9	0.4	13.3	10.7	100.7
	1998-2002年	0.4	34.5	34.6	88.1	0.6	16.6	12.7	106.8
	2003-2007年	1.4	47.5	40.2	116.9	0.6	16.2	13.1	108.9
	2008-2012年	1.2	41.8	35.6	111.0	0.6	15.9	13.9	108.7
高知県 大豊町(39344)									
	1983-1987年	2.2	41.0	35.1	116.6	3.4	35.9	23.3	184.5
	1988-1992年	2.0	35.8	28.4	128.0	2.4	28.4	17.1	161.3
	1993-1997年	1.6	33.8	27.4	119.0	2.0	23.1	14.3	156.5
	1998-2002年	1.6	44.0	36.5	108.0	1.6	21.9	13.7	132.6
	2003-2007年	2.8	61.4	41.6	147.1	1.0	17.8	13.6	117.2
	2008-2012年	1.0	39.2	34.4	103.4	0.4	14.6	12.4	99.5
高知県 土佐町(39363)									
	1983-1987年	2.0	45.4	37.3	131.9	1.2	22.2	17.9	125.9
	1988-1992年	1.8	37.7	28.6	137.7	1.0	19.4	14.3	121.3
	1993-1997年	1.0	30.3	25.9	110.2	0.0	10.2	9.6	80.8
	1998-2002年	2.2	53.5	40.7	131.1	0.6	16.4	13.2	104.8
	2003-2007年	1.2	44.5	38.8	109.6	0.8	17.2	13.4	114.7
	2008-2012年	1.8	47.0	37.4	123.2	0.6	15.8	13.2	107.8
高知県 大川村(39364)									
	1983-1987年	0.4	35.7	33.9	109.9	0.0	15.1	14.9	96.2
	1988-1992年	0.0	23.4	24.0	95.4	0.0	13.6	12.4	96.3
	1993-1997年	0.0	25.1	24.5	96.0	0.0	12.2	10.6	97.2
	1998-2002年	0.2	40.0	36.0	102.5	0.0	14.6	12.4	97.9
	2003-2007年	0.6	47.4	37.7	117.9	0.0	14.2	12.5	98.4
	2008-2012年	0.0	36.2	34.1	97.7	0.0	14.3	12.8	98.9

#:　死亡率、年齢調整死亡率、標準化死亡比はベイズ推定値

第7表　市区町村・性別の自殺の推移：自殺死亡数、死亡率、年齢調整死亡率、標準化死亡比

（2013年3月31日現在の市区町村 ; 10歳以上）

	男				女			
	自殺死亡数 1年当り	死亡率# 10万対	年齢調整死亡率# 10万対	標準化死亡比# ×100	自殺死亡数 1年当り	死亡率# 10万対	年齢調整死亡率# 10万対	標準化死亡比# ×100
高知県 いの町(39386)								
1983-1987年	5.6	41.7	37.1	123.2	3.0	20.2	16.8	114.8
1988-1992年	4.8	34.1	29.7	127.7	3.2	20.1	14.7	124.0
1993-1997年	4.2	30.6	28.0	112.1	2.4	15.1	11.4	111.0
1998-2002年	6.4	46.9	39.0	117.6	1.2	11.7	11.1	77.2
2003-2007年	7.0	52.5	42.2	129.6	4.0	22.0	16.3	145.5
2008-2012年	6.0	46.5	37.3	122.4	1.4	13.2	12.2	90.5
高知県 仁淀川町(39387)								
1983-1987年	3.6	52.1	39.7	144.1	1.2	18.6	15.4	102.2
1988-1992年	2.8	40.8	30.3	142.7	1.8	22.2	14.2	129.4
1993-1997年	2.4	38.2	28.5	132.2	1.4	17.9	12.1	123.8
1998-2002年	2.0	44.4	36.0	108.2	2.8	27.9	16.3	164.2
2003-2007年	2.4	51.6	40.2	124.7	1.2	18.1	13.5	118.5
2008-2012年	1.0	36.5	34.0	96.8	1.2	17.8	13.8	119.3
高知県 中土佐町(39401)								
1983-1987年	2.4	41.2	35.4	121.0	0.6	14.6	13.9	88.1
1988-1992年	2.4	37.0	29.2	135.7	0.4	12.2	11.5	82.7
1993-1997年	1.6	31.1	25.7	111.9	1.0	15.2	11.4	111.3
1998-2002年	1.8	42.0	36.4	104.2	1.0	17.0	13.0	107.6
2003-2007年	1.2	37.3	36.5	92.3	1.2	17.7	14.3	117.6
2008-2012年	1.2	36.7	34.8	97.7	0.4	13.8	12.3	94.4
高知県 佐川町(39402)								
1983-1987年	2.8	37.4	34.9	112.6	1.0	15.0	14.3	90.8
1988-1992年	3.4	37.9	30.9	139.9	1.0	13.9	12.4	91.0
1993-1997年	2.8	34.1	28.5	122.6	1.0	13.0	10.6	97.1
1998-2002年	3.0	42.8	37.2	106.2	1.0	14.6	12.4	94.2
2003-2007年	3.0	44.0	36.4	107.9	1.0	14.4	12.5	97.3
2008-2012年	3.2	43.5	36.6	114.8	1.2	15.3	13.2	103.9
高知県 越知町(39403)								
1983-1987年	2.8	48.2	39.4	140.1	0.8	17.0	15.2	99.7
1988-1992年	0.6	22.1	23.1	87.2	0.8	15.9	12.6	101.8
1993-1997年	0.6	23.7	23.5	88.3	0.6	13.3	11.2	98.8
1998-2002年	1.6	42.4	36.1	105.7	1.2	18.8	13.8	117.2
2003-2007年	2.0	48.6	38.3	119.1	1.0	17.1	14.1	114.1
2008-2012年	1.8	43.8	37.9	115.3	0.8	16.0	13.6	108.3
高知県 梼原町(39405)								
1983-1987年	1.2	36.8	34.4	110.4	0.6	17.5	15.6	104.0
1988-1992年	1.2	31.6	27.1	118.6	1.0	19.9	14.4	125.0
1993-1997年	1.0	30.4	26.3	110.7	0.2	11.8	10.1	92.1
1998-2002年	1.4	44.7	38.0	111.7	0.2	14.0	12.0	92.2
2003-2007年	2.2	56.4	40.6	138.0	0.6	16.1	12.9	109.0
2008-2012年	1.2	41.8	35.3	111.1	0.2	14.1	12.6	96.8

#:　死亡率、年齢調整死亡率、標準化死亡比はベイズ推定値

第7表　市区町村・性別の自殺の推移：自殺死亡数、死亡率、年齢調整死亡率、標準化死亡比

（2013年3月31日現在の市区町村 ; 10歳以上）

		男				女			
		自殺死亡数 1年当り	死亡率# 10万対	年齢調整死亡率# 10万対	標準化死亡比# ×100	自殺死亡数 1年当り	死亡率# 10万対	年齢調整死亡率# 10万対	標準化死亡比# ×100
高知県 日高村(39410)									
	1983-1987年	1.2	35.6	33.9	108.9	0.4	15.3	14.7	94.8
	1988-1992年	1.4	32.5	27.0	124.4	0.4	14.0	12.4	96.3
	1993-1997年	1.2	31.2	26.2	115.3	0.6	14.2	11.4	108.2
	1998-2002年	2.2	51.1	39.9	127.0	0.6	15.9	13.2	104.1
	2003-2007年	2.0	51.1	39.5	126.2	0.8	16.6	13.1	112.5
	2008-2012年	0.6	34.5	33.6	93.3	0.6	15.4	13.9	105.7
高知県 津野町(39411)									
	1983-1987年	1.8	38.5	35.1	113.8	0.4	14.3	14.0	87.4
	1988-1992年	1.4	30.1	26.2	112.9	0.6	14.6	12.4	95.5
	1993-1997年	0.8	25.7	24.2	95.0	0.4	12.1	10.2	92.0
	1998-2002年	1.8	44.5	37.4	110.9	0.4	14.1	12.1	92.0
	2003-2007年	1.8	46.3	39.1	114.3	0.6	15.1	12.3	102.0
	2008-2012年	1.4	40.0	35.2	106.4	0.4	14.2	12.4	97.4
高知県 四万十町(39412)									
	1983-1987年	6.0	47.2	39.1	133.8	3.0	21.1	16.5	114.6
	1988-1992年	5.4	41.6	32.0	147.9	1.4	13.0	11.7	82.0
	1993-1997年	7.0	51.8	38.2	178.6	1.8	14.4	11.4	101.9
	1998-2002年	7.2	60.5	45.6	145.6	2.2	17.5	13.6	107.7
	2003-2007年	7.4	65.8	48.8	157.7	2.4	18.3	15.0	119.6
	2008-2012年	4.4	45.1	37.3	117.5	1.0	13.2	11.9	89.4
高知県 大月町(39424)									
	1983-1987年	1.6	36.3	34.5	109.7	0.0	11.1	12.6	72.3
	1988-1992年	0.6	22.4	23.3	89.0	0.8	16.1	13.1	104.2
	1993-1997年	1.0	27.8	26.0	102.2	0.2	10.8	10.1	84.4
	1998-2002年	1.8	45.1	38.2	111.5	0.2	13.0	11.6	86.0
	2003-2007年	2.6	56.5	43.5	136.7	0.2	13.0	11.6	89.1
	2008-2012年	2.4	49.5	39.4	129.4	0.4	14.4	12.7	98.3
高知県 三原村(39427)									
	1983-1987年	0.2	30.0	31.8	95.0	0.2	16.1	15.2	99.6
	1988-1992年	0.2	24.3	24.2	97.7	0.2	14.7	12.8	101.1
	1993-1997年	0.2	25.8	24.7	97.9	0.4	14.8	11.2	112.9
	1998-2002年	0.6	42.3	36.5	107.4	0.0	13.9	12.2	93.4
	2003-2007年	1.2	52.6	39.1	129.8	0.0	13.6	12.2	94.2
	2008-2012年	0.2	36.2	34.3	97.7	0.2	14.9	13.0	102.2
高知県 黒潮町(39428)									
	1983-1987年	5.2	56.3	44.4	162.4	1.4	17.2	15.5	100.5
	1988-1992年	3.0	35.2	28.7	130.4	1.6	17.5	13.8	110.6
	1993-1997年	1.8	27.2	24.5	99.5	2.2	19.5	13.0	138.1
	1998-2002年	3.6	48.2	39.3	118.5	1.6	17.7	13.4	111.2
	2003-2007年	3.8	52.3	40.6	127.0	0.8	13.7	11.7	92.6
	2008-2012年	3.8	49.7	37.8	129.9	1.4	16.5	13.6	111.6

#:　死亡率、年齢調整死亡率、標準化死亡比はベイズ推定値

第7表　市区町村・性別の自殺の推移：自殺死亡数、死亡率、年齢調整死亡率、標準化死亡比

（2013年3月31日現在の市区町村 ; 10歳以上）

	男				女			
	自殺死亡数 1年当り	死亡率# 10万対	年齢調整死亡率# 10万対	標準化死亡比# ×100	自殺死亡数 1年当り	死亡率# 10万対	年齢調整死亡率# 10万対	標準化死亡比# ×100
福岡県 北九州市門司区(40101)								
1983-1987年	21.0	38.1	36.9	117.1	8.6	14.1	13.4	86.4
1988-1992年	17.6	32.7	29.5	125.9	7.0	11.7	10.7	78.3
1993-1997年	18.2	35.0	31.4	126.8	6.6	11.3	9.9	84.5
1998-2002年	18.4	38.5	33.7	94.8	8.8	15.3	13.1	96.2
2003-2007年	20.4	44.5	39.4	108.9	6.8	12.9	11.9	85.4
2008-2012年	20.2	45.0	40.7	119.0	6.0	12.2	12.1	82.5
福岡県 北九州市小倉北区・小倉南区(40102)								
1983-1987年	58.0	36.1	37.2	117.5	27.8	15.7	15.9	105.2
1988-1992年	43.6	26.6	26.2	109.6	22.6	12.5	12.1	91.6
1993-1997年	52.2	30.9	29.4	118.6	19.4	10.5	9.3	85.4
1998-2002年	75.2	44.4	40.4	114.0	30.0	15.7	14.2	105.8
2003-2007年	77.6	46.3	41.2	116.9	27.2	14.3	13.6	98.8
2008-2012年	63.6	38.8	35.1	104.9	28.8	15.3	14.4	105.8
福岡県 北九州市若松区(40103)								
1983-1987年	12.6	33.9	34.5	106.2	7.0	16.8	15.4	103.5
1988-1992年	10.4	27.8	26.7	110.2	6.6	15.5	13.2	105.5
1993-1997年	12.4	31.7	29.3	118.4	3.8	9.5	9.1	75.5
1998-2002年	16.8	43.8	38.1	110.6	4.6	11.7	10.3	77.4
2003-2007年	16.2	43.5	39.9	108.6	5.6	13.5	12.4	92.5
2008-2012年	12.6	35.4	33.3	95.5	5.2	13.2	12.3	90.6
福岡県 北九州市八幡東区・八幡西区(40104)								
1983-1987年	46.6	32.8	33.8	104.6	18.4	11.9	11.8	77.2
1988-1992年	43.8	30.4	29.5	122.2	18.8	11.8	10.4	83.0
1993-1997年	43.2	29.8	27.3	112.7	18.0	11.2	10.3	87.5
1998-2002年	67.6	46.6	41.7	118.9	19.4	12.1	10.4	79.7
2003-2007年	62.2	44.0	40.4	111.1	22.4	13.9	12.3	94.8
2008-2012年	55.8	40.7	36.9	109.9	23.2	14.7	14.7	100.5
福岡県 北九州市戸畑区(40105)								
1983-1987年	11.8	36.5	35.8	115.6	2.2	8.6	10.0	56.8
1988-1992年	6.4	22.0	22.6	89.4	4.6	14.2	13.3	96.9
1993-1997年	9.8	32.2	29.5	121.6	4.8	14.7	11.7	111.6
1998-2002年	10.8	38.0	33.7	97.8	5.0	16.0	13.6	103.3
2003-2007年	10.4	37.7	34.9	95.9	3.6	12.9	12.4	87.6
2008-2012年	10.0	37.1	33.6	100.0	5.0	16.2	14.5	110.1
福岡県 福岡市東区(40131)								
1983-1987年	27.8	30.4	34.3	105.4	10.8	12.4	13.2	86.1
1988-1992年	20.6	19.7	22.5	89.2	10.8	10.7	10.8	82.7
1993-1997年	28.8	25.3	26.8	106.3	13.4	11.9	10.9	102.5
1998-2002年	49.8	42.1	41.9	118.4	15.4	13.2	12.2	94.4
2003-2007年	45.4	38.3	37.2	102.3	15.8	13.1	12.3	93.8
2008-2012年	42.6	35.8	34.1	99.0	17.6	13.7	12.3	97.1

#:　死亡率、年齢調整死亡率、標準化死亡比はベイズ推定値

第7表　市区町村・性別の自殺の推移：自殺死亡数、死亡率、年齢調整死亡率、標準化死亡比

（2013年3月31日現在の市区町村 ; 10歳以上）

	男				女			
	自殺死亡数 1年当り	死亡率# 10万対	年齢調整死亡率# 10万対	標準化死亡比# ×100	自殺死亡数 1年当り	死亡率# 10万対	年齢調整死亡率# 10万対	標準化死亡比# ×100
福岡県 福岡市博多区(40132)								
1983-1987年	26.6	39.4	40.8	128.8	10.4	14.7	14.7	96.7
1988-1992年	17.8	25.6	26.1	108.0	10.2	13.8	13.0	100.8
1993-1997年	26.0	34.4	33.0	136.2	9.8	12.7	11.7	104.5
1998-2002年	40.4	49.5	46.0	133.0	13.8	16.5	14.9	114.8
2003-2007年	37.0	44.1	40.6	114.7	11.8	13.6	12.9	96.4
2008-2012年	39.2	43.8	39.3	118.7	16.2	16.2	15.4	113.1
福岡県 福岡市中央区(40133)								
1983-1987年	17.4	31.2	33.3	102.9	10.2	15.5	15.5	101.9
1988-1992年	12.4	22.1	23.2	95.2	9.2	13.7	13.2	103.2
1993-1997年	15.2	26.0	25.9	104.2	7.0	10.4	9.8	89.0
1998-2002年	23.8	38.6	36.3	104.4	10.2	13.5	12.3	97.2
2003-2007年	23.4	36.2	35.0	94.2	7.6	10.0	9.7	72.0
2008-2012年	25.8	39.0	36.0	104.8	14.0	15.9	14.7	111.2
福岡県 福岡市南区(40134)								
1983-1987年	25.8	29.8	31.9	100.5	11.0	11.9	13.0	84.4
1988-1992年	23.2	24.4	25.9	106.1	9.4	9.3	9.6	74.2
1993-1997年	27.4	27.3	27.3	110.7	9.4	8.8	8.6	77.6
1998-2002年	37.0	36.1	35.3	98.5	10.8	9.9	9.6	71.8
2003-2007年	40.6	39.4	37.8	103.2	16.8	14.3	13.1	102.4
2008-2012年	40.0	39.3	35.9	107.5	16.2	13.8	12.5	97.1
福岡県 福岡市西区・城南区・早良区(40135)								
1983-1987年	55.0	31.9	35.8	110.6	23.6	13.3	14.5	94.8
1988-1992年	48.6	25.5	28.0	113.7	23.4	11.8	11.9	92.9
1993-1997年	48.8	24.1	24.9	99.3	24.6	11.3	11.0	99.1
1998-2002年	84.0	39.6	38.8	108.5	34.0	14.7	13.6	105.4
2003-2007年	97.8	44.5	42.3	117.0	34.2	14.1	12.9	101.6
2008-2012年	78.0	35.1	33.3	97.3	36.0	14.4	13.2	102.1
福岡県 大牟田市(40202)								
1983-1987年	22.0	35.1	35.3	105.6	8.4	11.8	11.5	69.4
1988-1992年	17.4	28.4	28.3	106.6	7.8	11.0	10.3	69.8
1993-1997年	19.8	32.7	30.2	117.7	9.6	13.2	11.1	95.1
1998-2002年	23.4	40.9	35.9	101.5	9.4	13.7	12.9	85.5
2003-2007年	22.6	41.7	38.5	102.6	8.0	12.5	10.2	82.6
2008-2012年	18.2	35.9	33.7	95.0	7.8	13.0	12.3	86.9
福岡県 久留米市(40203)								
1983-1987年	36.8	32.5	33.6	104.3	20.2	15.8	15.2	98.8
1988-1992年	30.6	25.3	25.4	104.9	13.8	10.4	10.0	74.0
1993-1997年	36.6	28.8	28.3	113.3	18.6	13.1	11.8	105.5
1998-2002年	58.2	45.1	42.1	120.0	20.2	14.1	12.8	96.0
2003-2007年	55.2	43.1	40.9	111.6	21.2	14.7	12.9	102.4
2008-2012年	52.0	41.5	38.9	113.4	19.2	13.7	13.1	95.4

#:　死亡率、年齢調整死亡率、標準化死亡比はベイズ推定値

第7表　市区町村・性別の自殺の推移：自殺死亡数、死亡率、年齢調整死亡率、標準化死亡比

（2013年3月31日現在の市区町村 ; 10歳以上）

		男				女			
		自殺死亡数 1年当り	死亡率# 10万対	年齢調整死亡率# 10万対	標準化死亡比# ×100	自殺死亡数 1年当り	死亡率# 10万対	年齢調整死亡率# 10万対	標準化死亡比# ×100
福岡県 直方市(40204)									
	1983-1987年	11.6	42.9	41.3	132.6	4.6	15.7	14.5	97.9
	1988-1992年	11.0	39.2	33.9	152.7	5.8	18.3	14.3	121.4
	1993-1997年	9.6	35.0	31.0	130.7	3.0	10.8	9.1	83.5
	1998-2002年	12.0	46.3	39.7	116.7	6.2	19.3	15.6	123.4
	2003-2007年	11.2	45.0	40.5	112.0	4.0	14.2	12.3	95.6
	2008-2012年	10.8	42.8	38.1	114.1	4.4	15.1	13.7	102.6
福岡県 飯塚市(40205)									
	1983-1987年	26.4	47.2	44.3	145.4	9.2	14.9	14.0	88.5
	1988-1992年	21.4	36.0	33.5	143.7	9.8	15.0	13.1	98.9
	1993-1997年	19.4	32.1	29.9	123.2	6.8	10.6	9.8	81.6
	1998-2002年	32.6	54.0	48.4	140.2	12.0	17.8	13.6	115.1
	2003-2007年	32.2	55.0	49.1	139.5	11.8	17.6	15.6	119.1
	2008-2012年	28.4	48.9	43.0	131.7	8.2	13.3	12.0	90.9
福岡県 田川市(40206)									
	1983-1987年	11.2	45.2	40.8	134.4	6.2	20.9	17.8	120.1
	1988-1992年	8.8	34.9	30.2	130.8	6.8	21.9	15.9	135.2
	1993-1997年	8.4	34.0	29.1	123.9	3.6	12.8	11.5	94.3
	1998-2002年	9.8	43.1	37.6	107.9	4.6	16.4	14.0	103.5
	2003-2007年	11.2	50.4	43.8	124.6	4.0	15.2	13.6	101.6
	2008-2012年	9.2	42.3	38.0	112.8	4.2	15.7	13.0	106.6
福岡県 柳川市(40207)									
	1983-1987年	11.2	33.5	34.3	104.2	3.4	10.5	11.2	65.2
	1988-1992年	8.4	25.2	25.7	99.8	5.6	14.7	13.0	97.8
	1993-1997年	10.8	31.3	28.8	117.5	3.8	10.6	9.5	82.2
	1998-2002年	16.8	49.3	44.3	125.7	5.0	13.8	11.0	90.4
	2003-2007年	16.8	51.0	43.8	128.3	3.4	10.8	10.7	75.0
	2008-2012年	15.4	47.4	40.9	126.8	3.8	12.1	10.2	83.6
福岡県 八女市(40210)									
	1983-1987年	15.8	44.1	41.2	130.7	6.2	16.1	14.3	91.8
	1988-1992年	10.4	29.9	28.4	113.3	5.6	14.6	12.5	92.1
	1993-1997年	12.2	34.9	32.1	127.9	4.8	12.7	10.2	93.1
	1998-2002年	18.2	53.2	47.0	134.0	6.6	17.1	14.1	107.7
	2003-2007年	23.6	70.0	57.1	174.1	5.2	14.5	12.4	97.5
	2008-2012年	16.2	50.6	41.0	134.4	5.4	15.4	14.5	104.4
福岡県 筑後市(40211)									
	1983-1987年	6.4	35.8	35.0	110.7	2.2	12.8	13.0	80.2
	1988-1992年	6.6	33.2	30.9	130.2	3.0	14.5	12.5	98.5
	1993-1997年	6.6	32.4	29.3	122.1	3.4	14.7	12.5	113.6
	1998-2002年	8.4	41.5	37.4	107.3	3.2	14.5	12.2	97.1
	2003-2007年	8.2	40.6	37.1	103.4	2.4	12.1	11.0	84.6
	2008-2012年	8.8	41.6	35.8	112.7	2.6	12.8	12.3	89.1

#:　死亡率、年齢調整死亡率、標準化死亡比はベイズ推定値

第7表　市区町村・性別の自殺の推移：自殺死亡数、死亡率、年齢調整死亡率、標準化死亡比

（2013年3月31日現在の市区町村 ; 10歳以上）

		男				女			
		自殺死亡数 1年当り	死亡率# 10万対	年齢調整死亡率# 10万対	標準化死亡比# ×100	自殺死亡数 1年当り	死亡率# 10万対	年齢調整死亡率# 10万対	標準化死亡比# ×100
福岡県 大川市(40212)									
	1983-1987年	5.4	28.5	30.6	90.3	2.6	13.1	13.3	83.6
	1988-1992年	5.2	26.6	25.2	105.4	3.0	14.1	12.7	95.9
	1993-1997年	7.4	36.3	31.2	133.9	2.6	12.6	10.9	97.1
	1998-2002年	7.2	40.4	36.9	101.9	1.2	9.6	9.4	65.0
	2003-2007年	7.8	44.4	41.3	111.0	2.8	14.6	12.8	99.7
	2008-2012年	5.2	33.7	33.8	91.1	2.0	12.7	11.9	87.5
福岡県 行橋市(40213)									
	1983-1987年	9.6	36.0	35.8	115.0	3.6	13.2	13.6	86.9
	1988-1992年	7.8	28.0	26.8	113.0	3.2	11.2	10.2	80.9
	1993-1997年	6.0	22.3	22.3	85.1	4.4	13.3	11.5	105.5
	1998-2002年	10.4	36.3	34.2	92.6	6.0	17.1	14.3	113.9
	2003-2007年	13.6	45.2	38.8	113.0	3.2	11.0	10.6	76.8
	2008-2012年	11.8	38.9	37.0	104.8	6.2	17.0	14.7	116.8
福岡県 豊前市(40214)									
	1983-1987年	3.8	30.6	31.6	94.4	2.2	15.3	14.1	91.6
	1988-1992年	3.8	28.0	25.8	107.5	3.4	19.5	15.0	122.2
	1993-1997年	4.4	31.9	28.6	115.7	1.8	12.4	10.5	92.2
	1998-2002年	5.8	44.3	38.2	109.8	2.4	15.9	13.3	100.5
	2003-2007年	6.2	48.2	40.6	118.6	1.6	13.1	11.4	88.2
	2008-2012年	4.2	36.9	35.0	98.6	1.6	13.4	12.0	91.7
福岡県 中間市(40215)									
	1983-1987年	6.8	32.7	33.5	103.1	2.4	12.0	12.6	78.7
	1988-1992年	5.8	27.3	25.7	108.4	2.2	10.7	10.6	77.6
	1993-1997年	5.6	26.8	25.2	100.2	2.0	9.7	8.8	78.1
	1998-2002年	12.0	54.0	43.7	134.1	3.4	14.6	12.0	95.5
	2003-2007年	10.2	49.2	44.8	121.7	3.2	14.1	12.2	95.6
	2008-2012年	8.2	41.7	35.5	111.3	3.8	16.0	14.1	108.3
福岡県 小郡市(40216)									
	1983-1987年	5.8	32.9	33.4	104.7	2.8	14.7	15.0	95.9
	1988-1992年	4.4	23.1	23.7	94.4	1.6	9.3	10.3	69.4
	1993-1997年	5.2	24.9	24.4	95.7	2.6	11.4	10.0	92.2
	1998-2002年	9.2	39.9	36.4	103.9	3.0	12.7	11.2	87.1
	2003-2007年	7.8	34.0	34.4	87.5	3.2	12.7	11.6	89.2
	2008-2012年	7.4	32.0	32.7	88.2	2.6	11.3	11.3	79.8
福岡県 筑紫野市(40217)									
	1983-1987年	7.8	31.0	33.1	101.7	3.8	14.4	14.8	95.5
	1988-1992年	8.6	28.3	27.9	119.1	4.8	14.8	13.7	107.8
	1993-1997年	8.0	23.8	23.7	95.0	5.2	13.4	12.3	112.6
	1998-2002年	16.6	41.4	39.0	111.5	5.6	13.5	12.0	95.7
	2003-2007年	15.8	38.3	36.0	99.8	6.6	14.5	13.1	103.3
	2008-2012年	14.2	34.2	32.3	94.1	6.2	13.5	12.1	95.5

#:　死亡率、年齢調整死亡率、標準化死亡比はベイズ推定値

第7表　市区町村・性別の自殺の推移：自殺死亡数、死亡率、年齢調整死亡率、標準化死亡比

（2013年3月31日現在の市区町村 ; 10歳以上）

		男				女			
		自殺死亡数 1年当り	死亡率# 10万対	年齢調整死亡率# 10万対	標準化死亡比# ×100	自殺死亡数 1年当り	死亡率# 10万対	年齢調整死亡率# 10万対	標準化死亡比# ×100
福岡県 春日市(40218)									
	1983-1987年	8.4	28.6	32.0	96.7	4.2	13.8	14.9	97.9
	1988-1992年	5.6	16.7	19.7	75.1	1.4	5.7	7.7	50.9
	1993-1997年	10.8	25.8	26.2	106.5	3.6	9.2	9.4	84.7
	1998-2002年	15.6	35.6	34.6	97.8	4.2	10.3	10.5	77.2
	2003-2007年	16.8	37.6	35.6	99.0	3.6	9.1	9.3	67.6
	2008-2012年	14.6	33.1	32.5	92.1	4.8	11.0	10.4	79.5
福岡県 大野城市(40219)									
	1983-1987年	6.8	25.9	29.0	88.4	3.6	13.1	14.8	94.3
	1988-1992年	7.6	24.3	25.2	104.7	3.4	11.1	11.7	87.2
	1993-1997年	9.4	26.7	26.0	106.9	4.8	12.8	11.7	110.2
	1998-2002年	14.2	37.6	36.0	101.1	4.4	11.9	11.6	85.4
	2003-2007年	18.8	46.7	42.6	121.2	4.2	11.1	11.0	80.3
	2008-2012年	14.0	35.4	34.4	97.7	4.0	10.6	9.7	76.1
福岡県 宗像市(40220)									
	1983-1987年	7.8	27.5	30.4	89.3	3.0	11.0	11.9	73.1
	1988-1992年	8.8	26.8	27.1	109.0	5.8	15.7	14.1	112.6
	1993-1997年	9.8	26.9	25.4	104.5	4.2	10.8	10.1	89.9
	1998-2002年	15.8	40.4	37.2	105.5	7.2	16.1	13.7	111.1
	2003-2007年	15.2	38.3	34.3	97.6	6.2	13.9	13.0	97.7
	2008-2012年	16.6	40.6	36.2	109.5	5.6	12.8	10.9	89.7
福岡県 太宰府市(40221)									
	1983-1987年	6.6	29.2	31.7	97.9	2.8	12.4	13.3	87.0
	1988-1992年	7.2	26.9	27.0	114.5	3.6	12.9	12.3	97.2
	1993-1997年	8.2	29.0	28.1	114.2	5.0	15.2	13.4	124.8
	1998-2002年	10.2	36.8	36.2	96.6	3.6	12.4	11.3	86.2
	2003-2007年	10.4	37.0	35.6	94.6	5.0	15.2	13.3	105.5
	2008-2012年	8.0	29.6	29.6	81.0	3.4	11.7	10.8	81.6
福岡県 古賀市(40223)									
	1983-1987年	4.0	26.7	30.1	88.7	2.2	13.8	14.1	93.4
	1988-1992年	4.8	25.2	25.2	105.6	2.2	11.8	11.8	88.6
	1993-1997年	5.8	26.8	26.0	105.6	2.8	12.1	10.7	101.6
	1998-2002年	10.4	43.3	39.4	113.8	3.8	14.9	13.6	103.9
	2003-2007年	10.2	42.1	38.1	107.4	3.4	13.4	12.4	95.3
	2008-2012年	8.8	36.2	35.5	98.4	3.6	13.7	11.6	96.0
福岡県 福津市(40224)									
	1983-1987年	6.8	35.3	35.8	111.4	2.8	14.1	14.1	91.5
	1988-1992年	5.0	24.4	23.7	98.0	2.6	11.9	11.8	84.7
	1993-1997年	8.0	33.1	30.1	124.6	4.0	14.5	12.4	113.6
	1998-2002年	9.4	39.9	37.1	101.6	4.2	15.3	12.4	101.6
	2003-2007年	10.8	44.9	39.9	111.9	3.8	14.0	12.7	96.4
	2008-2012年	8.6	37.0	34.4	98.9	3.4	13.2	11.9	91.0

#:　死亡率、年齢調整死亡率、標準化死亡比はベイズ推定値

第7表　市区町村・性別の自殺の推移：自殺死亡数、死亡率、年齢調整死亡率、標準化死亡比

（2013年3月31日現在の市区町村 ; 10歳以上）

		男				女			
		自殺死亡数 1年当り	死亡率# 10万対	年齢調整死亡率# 10万対	標準化死亡比# ×100	自殺死亡数 1年当り	死亡率# 10万対	年齢調整死亡率# 10万対	標準化死亡比# ×100
福岡県 うきは市(40225)									
	1983-1987年	4.8	32.4	33.2	99.8	2.4	14.9	14.8	88.8
	1988-1992年	3.4	23.7	23.6	93.7	1.6	11.1	10.4	75.9
	1993-1997年	8.2	46.3	37.0	169.3	2.2	12.8	10.2	97.0
	1998-2002年	8.4	52.4	43.5	132.1	1.8	12.7	11.4	83.0
	2003-2007年	6.6	45.2	38.8	113.1	2.2	14.1	12.0	95.7
	2008-2012年	6.0	41.8	35.1	111.7	2.4	14.9	14.6	102.1
福岡県 宮若市(40226)									
	1983-1987年	7.8	49.8	42.8	146.7	3.6	20.5	16.7	115.8
	1988-1992年	6.4	39.9	32.5	148.6	2.4	14.9	12.1	95.0
	1993-1997年	6.2	39.3	33.4	142.4	1.8	11.9	9.4	88.3
	1998-2002年	8.6	56.3	43.7	140.5	2.0	13.8	10.6	88.2
	2003-2007年	8.2	56.1	45.3	138.7	2.6	15.8	13.1	105.3
	2008-2012年	7.8	51.5	40.9	136.0	1.8	13.4	12.3	91.5
福岡県 嘉麻市(40227)									
	1983-1987年	9.2	41.0	37.3	122.1	4.4	17.1	15.1	97.6
	1988-1992年	8.2	35.6	30.7	133.5	3.4	13.7	11.0	86.3
	1993-1997年	9.2	39.8	32.8	144.5	3.8	14.4	11.4	103.4
	1998-2002年	16.0	69.6	51.8	172.6	3.8	15.5	12.9	96.9
	2003-2007年	12.2	58.6	46.3	144.7	3.6	15.2	12.9	100.7
	2008-2012年	12.0	57.4	43.5	151.7	4.2	17.2	13.0	115.5
福岡県 朝倉市(40228)									
	1983-1987年	12.0	43.4	40.7	130.4	5.0	16.6	15.5	95.5
	1988-1992年	7.2	27.1	25.6	104.7	3.2	11.5	10.4	76.0
	1993-1997年	8.6	31.5	30.2	116.9	2.4	9.3	8.6	71.0
	1998-2002年	13.2	48.4	42.5	122.7	3.4	12.5	10.4	81.0
	2003-2007年	13.8	52.1	44.2	130.1	4.0	14.1	12.7	95.1
	2008-2012年	9.8	40.0	37.2	106.7	2.8	11.9	11.0	81.6
福岡県 みやま市(40229)									
	1983-1987年	6.8	32.3	32.4	98.8	3.6	15.5	14.9	91.8
	1988-1992年	6.0	28.1	26.7	107.4	4.8	18.6	14.7	118.1
	1993-1997年	6.0	28.8	26.9	105.8	2.4	11.1	9.9	83.6
	1998-2002年	9.2	44.9	38.2	112.5	2.6	12.8	11.7	83.0
	2003-2007年	10.2	51.2	43.3	125.9	3.4	15.3	13.2	102.4
	2008-2012年	8.4	44.3	38.9	117.0	2.8	14.1	12.3	95.9
福岡県 糸島市(40230)									
	1983-1987年	17.2	54.3	49.9	170.7	7.2	20.8	18.4	127.7
	1988-1992年	13.8	39.6	35.8	160.1	5.0	14.0	12.8	98.0
	1993-1997年	13.0	33.8	31.9	131.3	5.6	13.4	11.3	108.3
	1998-2002年	21.4	51.7	45.5	134.9	8.6	18.3	15.6	123.8
	2003-2007年	25.8	59.9	52.1	151.8	6.6	14.2	11.7	99.7
	2008-2012年	19.6	45.3	40.3	122.6	7.2	15.0	13.8	104.7

#:　死亡率、年齢調整死亡率、標準化死亡比はベイズ推定値

第7表　市区町村・性別の自殺の推移：自殺死亡数、死亡率、年齢調整死亡率、標準化死亡比

（2013年3月31日現在の市区町村 ; 10歳以上）

		男				女			
		自殺死亡数 1年当り	死亡率# 10万対	年齢調整死亡率# 10万対	標準化死亡比# ×100	自殺死亡数 1年当り	死亡率# 10万対	年齢調整死亡率# 10万対	標準化死亡比# ×100
福岡県 那珂川町(40305)									
	1983-1987年	4.0	32.1	33.8	106.5	1.4	12.8	13.8	89.1
	1988-1992年	3.4	23.2	24.7	100.4	0.8	8.3	10.2	69.9
	1993-1997年	5.6	30.1	27.8	120.4	1.2	8.7	9.1	78.8
	1998-2002年	8.0	40.9	38.5	109.9	2.8	14.3	13.1	102.0
	2003-2007年	8.8	43.2	38.6	111.9	3.6	16.0	13.3	113.9
	2008-2012年	8.4	39.2	35.6	107.8	2.2	11.9	10.8	84.9
福岡県 宇美町(40341)									
	1983-1987年	5.2	42.2	39.9	135.1	1.6	14.8	14.9	96.8
	1988-1992年	3.8	25.7	25.4	107.6	1.4	11.5	11.8	87.0
	1993-1997年	6.4	35.3	31.4	137.4	2.2	13.3	11.4	110.1
	1998-2002年	6.8	39.3	36.8	102.8	2.8	15.8	13.8	109.8
	2003-2007年	8.8	47.2	39.0	118.3	1.4	11.0	11.2	79.1
	2008-2012年	6.0	35.4	32.1	95.1	1.6	12.0	10.9	84.2
福岡県 篠栗町(40342)									
	1983-1987年	3.4	36.1	34.5	114.8	1.6	16.4	15.6	104.0
	1988-1992年	3.0	28.3	26.4	114.1	0.8	10.5	10.9	77.5
	1993-1997年	3.4	28.8	27.2	111.0	1.0	10.3	9.6	84.2
	1998-2002年	5.6	43.1	38.4	112.3	1.8	14.1	12.0	95.9
	2003-2007年	6.0	44.1	39.3	112.7	1.0	10.8	10.8	77.0
	2008-2012年	5.4	39.4	35.1	107.6	1.6	12.9	12.1	90.7
福岡県 志免町(40343)									
	1983-1987年	4.0	30.0	31.8	99.2	1.4	12.0	13.3	82.6
	1988-1992年	3.2	23.0	23.7	97.2	1.6	11.6	11.6	88.2
	1993-1997年	3.0	21.8	22.8	86.2	2.6	14.4	12.1	117.3
	1998-2002年	8.2	47.5	41.0	123.4	3.2	16.9	14.1	114.5
	2003-2007年	6.4	38.1	35.9	97.8	1.2	10.0	10.0	71.6
	2008-2012年	7.2	39.0	35.2	106.6	2.8	14.2	13.1	99.5
福岡県 須恵町(40344)									
	1983-1987年	2.6	31.7	33.0	103.2	1.0	13.7	14.4	91.3
	1988-1992年	1.2	17.9	21.0	76.8	1.6	15.0	12.7	105.6
	1993-1997年	3.2	29.0	26.7	111.7	0.6	8.9	9.1	74.9
	1998-2002年	5.6	46.6	39.6	119.8	1.0	11.9	10.7	81.5
	2003-2007年	5.8	48.0	39.5	121.0	1.6	14.0	11.3	96.9
	2008-2012年	5.4	43.5	35.6	117.0	1.2	12.6	11.1	88.0
福岡県 新宮町(40345)									
	1983-1987年	3.0	39.2	36.6	125.1	0.6	13.2	14.0	87.1
	1988-1992年	2.2	28.6	26.8	116.7	1.0	14.2	13.0	101.9
	1993-1997年	1.6	22.9	23.7	91.3	0.8	11.1	10.3	93.4
	1998-2002年	4.2	42.2	38.3	112.5	1.0	12.8	12.0	90.3
	2003-2007年	3.0	33.5	34.5	88.3	0.4	10.0	10.5	73.1
	2008-2012年	4.6	41.0	36.5	112.5	0.6	11.0	11.3	78.6

#:　死亡率、年齢調整死亡率、標準化死亡比はベイズ推定値

第7表　市区町村・性別の自殺の推移：自殺死亡数、死亡率、年齢調整死亡率、標準化死亡比

（2013年3月31日現在の市区町村 ; 10歳以上）

		男				女			
		自殺死亡数 1年当り	死亡率# 10万対	年齢調整死亡率# 10万対	標準化死亡比# ×100	自殺死亡数 1年当り	死亡率# 10万対	年齢調整死亡率# 10万対	標準化死亡比# ×100
福岡県 久山町(40348)									
	1983-1987年	0.6	27.5	30.9	89.1	1.0	19.2	16.7	116.1
	1988-1992年	2.4	40.7	31.1	154.9	0.4	13.4	12.1	95.1
	1993-1997年	1.4	31.3	27.5	117.1	0.4	12.2	10.7	97.2
	1998-2002年	0.8	34.2	33.8	89.0	0.4	14.0	12.2	94.6
	2003-2007年	1.8	44.5	39.6	112.0	0.8	15.8	12.5	108.5
	2008-2012年	1.4	37.9	34.4	102.2	0.2	12.8	11.8	89.2
福岡県 粕屋町(40349)									
	1983-1987年	4.0	33.2	34.6	109.7	2.4	18.0	16.6	117.9
	1988-1992年	2.6	22.0	23.3	94.2	1.6	13.1	12.6	98.4
	1993-1997年	6.4	39.5	33.0	152.9	2.0	13.5	11.9	111.6
	1998-2002年	6.4	41.1	37.6	109.2	1.6	12.5	11.5	88.4
	2003-2007年	7.6	44.7	39.3	115.5	1.6	11.9	11.2	85.2
	2008-2012年	6.2	35.9	33.8	98.5	2.0	12.7	12.4	89.6
福岡県 芦屋町(40381)									
	1983-1987年	1.4	25.0	29.6	81.9	0.6	12.0	13.1	81.1
	1988-1992年	2.2	27.3	26.0	110.9	0.4	10.0	10.8	76.4
	1993-1997年	1.6	24.2	24.5	94.1	0.2	8.5	8.8	72.9
	1998-2002年	2.2	35.5	35.2	92.6	1.0	14.4	12.4	96.8
	2003-2007年	2.2	35.3	35.0	91.2	1.4	16.0	13.2	109.7
	2008-2012年	2.6	37.7	33.8	102.7	1.2	15.2	13.1	104.6
福岡県 水巻町(40382)									
	1983-1987年	3.8	31.6	32.4	101.1	1.8	14.5	14.8	93.9
	1988-1992年	4.8	34.2	30.3	135.5	1.0	10.0	10.6	75.0
	1993-1997年	4.2	30.4	27.8	115.3	1.8	12.5	11.3	99.5
	1998-2002年	6.4	45.3	39.6	115.7	1.8	13.4	12.1	90.6
	2003-2007年	6.6	47.8	40.4	120.0	1.8	13.3	11.7	92.0
	2008-2012年	4.8	38.7	34.2	103.4	2.6	16.2	13.6	110.6
福岡県 岡垣町(40383)									
	1983-1987年	3.6	31.9	31.9	100.7	1.4	13.1	13.5	85.2
	1988-1992年	2.8	24.2	24.0	95.8	1.4	12.0	11.4	84.9
	1993-1997年	2.6	23.1	23.1	86.3	0.6	7.9	8.2	65.8
	1998-2002年	4.2	34.9	33.1	88.0	1.4	12.0	11.5	80.3
	2003-2007年	7.0	48.7	40.1	120.7	1.2	11.1	10.9	77.2
	2008-2012年	5.6	39.7	38.0	106.4	2.2	14.3	13.4	98.3
福岡県 遠賀町(40384)									
	1983-1987年	2.6	35.8	34.5	112.7	0.4	11.3	12.9	76.8
	1988-1992年	2.6	30.6	27.2	121.7	1.2	14.4	12.6	101.4
	1993-1997年	1.8	24.4	23.8	93.8	1.6	14.8	12.1	116.2
	1998-2002年	4.2	45.3	37.9	114.4	1.0	13.1	11.7	89.3
	2003-2007年	3.8	43.1	38.0	107.7	0.6	11.3	11.3	79.5
	2008-2012年	1.8	29.9	31.6	80.9	1.2	13.9	11.9	96.1

#:　死亡率、年齢調整死亡率、標準化死亡比はベイズ推定値

第7表　市区町村・性別の自殺の推移：自殺死亡数、死亡率、年齢調整死亡率、標準化死亡比

（2013年3月31日現在の市区町村 ; 10歳以上）

		男				女			
		自殺死亡数 1年当り	死亡率# 10万対	年齢調整死亡率# 10万対	標準化死亡比# ×100	自殺死亡数 1年当り	死亡率# 10万対	年齢調整死亡率# 10万対	標準化死亡比# ×100
福岡県 小竹町(40401)									
	1983-1987年	1.6	33.1	33.1	103.0	0.4	12.9	13.6	82.9
	1988-1992年	2.0	32.6	28.0	125.3	0.6	13.2	12.2	91.4
	1993-1997年	2.0	33.5	28.5	123.3	0.6	12.3	10.5	95.5
	1998-2002年	2.6	47.8	38.9	119.4	0.6	14.2	12.0	93.8
	2003-2007年	3.0	54.5	40.6	133.9	1.0	16.2	13.5	109.1
	2008-2012年	1.2	35.9	32.2	96.5	0.2	12.6	12.1	86.9
福岡県 鞍手町(40402)									
	1983-1987年	4.4	44.6	39.2	136.0	1.6	16.5	15.2	100.0
	1988-1992年	4.0	37.7	30.9	145.5	1.0	12.3	11.7	85.2
	1993-1997年	1.4	21.2	22.4	81.7	1.4	13.5	11.2	103.4
	1998-2002年	4.6	48.3	39.9	121.2	2.0	17.6	13.6	113.8
	2003-2007年	3.6	43.6	38.9	108.2	1.2	14.1	12.6	96.2
	2008-2012年	3.8	43.5	37.5	115.4	0.2	10.7	11.1	74.4
福岡県 桂川町(40421)									
	1983-1987年	2.4	37.2	35.2	114.5	1.2	17.1	15.6	103.3
	1988-1992年	1.6	26.1	24.8	103.9	1.6	18.3	14.9	119.9
	1993-1997年	1.8	27.9	26.1	105.8	0.8	12.1	10.3	95.2
	1998-2002年	4.4	54.2	42.6	136.2	1.2	15.5	13.1	101.9
	2003-2007年	4.0	52.9	41.8	131.0	0.6	12.4	12.1	86.3
	2008-2012年	3.6	46.8	39.0	123.8	1.6	16.8	12.7	115.0
福岡県 筑前町(40447)									
	1983-1987年	2.6	29.2	31.2	93.1	1.6	15.5	14.7	96.6
	1988-1992年	4.8	37.9	31.8	146.8	1.2	12.0	10.8	83.2
	1993-1997年	2.8	25.3	24.4	96.6	2.4	15.8	11.7	119.4
	1998-2002年	4.0	35.2	33.4	90.7	1.4	12.5	11.0	84.1
	2003-2007年	5.0	40.0	36.0	100.5	2.0	14.4	12.6	98.7
	2008-2012年	5.0	38.9	36.2	104.7	2.2	14.9	12.3	103.1
福岡県 東峰村(40448)									
	1983-1987年	0.6	33.0	32.7	101.9	0.0	13.4	14.0	86.0
	1988-1992年	0.4	25.1	24.2	99.7	0.0	12.0	11.7	85.8
	1993-1997年	0.0	22.2	23.4	85.7	0.0	11.0	10.1	88.1
	1998-2002年	0.2	35.4	34.9	91.2	0.0	13.4	11.9	89.8
	2003-2007年	0.4	38.7	36.0	97.0	0.2	14.5	12.4	99.1
	2008-2012年	0.2	35.1	33.4	94.7	0.2	14.6	12.9	100.2
福岡県 大刀洗町(40503)									
	1983-1987年	2.4	37.5	36.2	115.6	0.2	10.9	12.6	72.9
	1988-1992年	1.4	24.4	24.2	98.4	0.8	13.3	12.0	93.0
	1993-1997年	1.0	21.7	22.8	84.8	0.4	9.9	9.7	81.6
	1998-2002年	2.0	35.3	34.1	92.4	0.2	10.6	10.5	74.2
	2003-2007年	3.0	42.9	38.1	108.9	0.6	12.4	11.7	87.2
	2008-2012年	3.2	42.3	37.9	113.7	0.6	12.7	12.2	88.7

#:　死亡率、年齢調整死亡率、標準化死亡比はベイズ推定値

第7表　市区町村・性別の自殺の推移：自殺死亡数、死亡率、年齢調整死亡率、標準化死亡比

（2013年3月31日現在の市区町村 ; 10歳以上）

		男				女			
		自殺死亡数 1年当り	死亡率# 10万対	年齢調整死亡率# 10万対	標準化死亡比# ×100	自殺死亡数 1年当り	死亡率# 10万対	年齢調整死亡率# 10万対	標準化死亡比# ×100
福岡県 大木町(40522)									
	1983-1987年	1.6	30.7	31.7	96.8	0.4	12.2	13.2	79.1
	1988-1992年	2.2	31.5	27.5	123.0	1.4	17.5	13.8	115.7
	1993-1997年	2.0	30.1	26.7	113.5	0.2	9.1	9.0	75.7
	1998-2002年	1.2	30.6	31.7	80.6	1.8	19.0	14.5	124.0
	2003-2007年	3.0	45.0	38.6	113.1	1.0	14.5	12.1	100.5
	2008-2012年	2.4	38.4	35.0	103.5	0.8	13.7	13.3	95.1
福岡県 広川町(40544)									
	1983-1987年	2.2	30.9	32.0	97.7	1.4	16.7	15.4	102.7
	1988-1992年	2.2	26.2	25.5	105.8	0.8	11.9	11.7	83.8
	1993-1997年	1.8	23.6	23.2	91.9	1.2	12.9	11.1	100.6
	1998-2002年	2.0	30.4	32.1	80.3	1.0	13.2	11.8	88.9
	2003-2007年	4.8	48.8	41.9	124.0	1.8	16.3	13.6	111.2
	2008-2012年	4.8	46.1	38.2	123.7	0.8	12.4	11.8	86.3
福岡県 香春町(40601)									
	1983-1987年	2.6	37.1	35.1	113.6	0.8	13.9	14.1	87.4
	1988-1992年	3.0	36.8	29.8	139.9	1.4	16.8	13.8	110.4
	1993-1997年	2.4	32.9	27.2	121.5	1.2	14.5	11.8	109.5
	1998-2002年	2.0	37.8	34.7	96.0	1.4	17.1	13.4	110.3
	2003-2007年	2.6	44.4	39.1	109.9	1.0	14.9	12.7	101.5
	2008-2012年	2.2	39.9	35.5	105.9	0.6	13.4	12.5	92.2
福岡県 添田町(40602)									
	1983-1987年	3.0	39.9	35.8	118.8	1.0	14.8	14.1	89.2
	1988-1992年	2.8	34.8	29.0	129.8	1.8	19.0	14.0	118.7
	1993-1997年	1.8	28.4	26.2	103.8	1.0	13.3	10.9	99.5
	1998-2002年	2.4	41.4	35.1	103.3	0.8	14.1	11.6	91.1
	2003-2007年	1.2	32.5	33.9	81.4	1.0	15.1	12.5	101.7
	2008-2012年	1.2	33.2	33.4	89.2	0.4	12.8	12.1	88.0
福岡県 糸田町(40604)									
	1983-1987年	1.8	34.8	34.6	108.9	0.6	14.2	14.4	90.0
	1988-1992年	2.4	35.9	29.1	137.5	0.6	13.0	12.0	90.3
	1993-1997年	1.8	31.3	27.7	116.6	0.4	10.9	9.9	86.7
	1998-2002年	3.2	51.8	40.7	129.8	1.4	18.4	14.2	117.7
	2003-2007年	2.2	44.7	39.5	111.3	1.0	15.8	13.0	107.1
	2008-2012年	2.2	42.6	36.0	113.6	1.8	19.2	15.4	130.0
福岡県 川崎町(40605)									
	1983-1987年	4.8	44.5	39.9	135.6	1.8	16.4	15.2	100.3
	1988-1992年	4.4	38.9	31.5	148.5	2.0	16.7	13.4	111.0
	1993-1997年	3.0	30.8	26.8	115.2	2.2	16.7	12.3	125.0
	1998-2002年	6.4	59.7	45.3	149.4	2.2	17.9	14.1	115.4
	2003-2007年	6.2	61.1	44.5	151.3	1.2	13.5	12.0	92.3
	2008-2012年	6.4	59.2	45.1	156.4	2.6	19.0	14.8	129.2

#:　死亡率、年齢調整死亡率、標準化死亡比はベイズ推定値

第7表　市区町村・性別の自殺の推移：自殺死亡数、死亡率、年齢調整死亡率、標準化死亡比

（2013年3月31日現在の市区町村 ; 10歳以上）

		男				女			
		自殺死亡数 1年当り	死亡率# 10万対	年齢調整死亡率# 10万対	標準化死亡比# ×100	自殺死亡数 1年当り	死亡率# 10万対	年齢調整死亡率# 10万対	標準化死亡比# ×100
福岡県 大任町(40608)									
	1983-1987年	0.4	26.4	30.4	86.3	0.6	16.5	15.5	103.2
	1988-1992年	0.2	19.8	22.5	83.4	1.0	18.6	14.3	122.5
	1993-1997年	1.6	35.3	28.4	130.8	0.0	9.8	9.6	81.4
	1998-2002年	0.4	33.0	33.8	86.3	0.0	12.1	11.4	82.6
	2003-2007年	2.4	57.0	42.8	140.7	0.6	15.5	12.4	105.4
	2008-2012年	1.8	45.5	39.0	120.9	0.4	14.4	13.4	99.3
福岡県 赤村(40609)									
	1983-1987年	1.0	37.8	35.0	116.0	0.4	16.8	15.6	103.8
	1988-1992年	0.8	29.3	26.8	114.6	0.0	11.7	11.7	86.2
	1993-1997年	0.4	26.0	24.8	99.0	0.4	13.8	11.1	107.2
	1998-2002年	0.8	41.2	37.1	104.9	0.0	13.1	11.8	88.8
	2003-2007年	0.4	37.3	35.6	93.8	0.4	15.4	13.1	105.1
	2008-2012年	1.4	45.5	39.2	120.7	0.0	13.3	12.3	92.1
福岡県 福智町(40610)									
	1983-1987年	4.6	39.2	36.4	121.6	2.2	17.2	15.8	103.8
	1988-1992年	3.6	29.9	26.6	117.0	1.4	12.3	12.0	83.6
	1993-1997年	5.2	38.8	31.7	143.4	1.2	10.7	9.4	83.4
	1998-2002年	4.2	38.7	34.7	99.3	2.4	16.8	12.9	107.7
	2003-2007年	6.8	55.1	45.6	137.3	2.4	16.6	14.0	111.7
	2008-2012年	6.2	49.3	40.2	131.1	1.8	14.6	13.3	99.5
福岡県 苅田町(40621)									
	1983-1987年	4.8	35.0	35.0	112.7	1.4	12.6	13.3	83.9
	1988-1992年	4.6	29.6	28.6	123.2	1.2	10.7	11.1	79.3
	1993-1997年	4.2	26.9	27.1	107.3	1.2	9.9	9.3	82.6
	1998-2002年	5.2	35.0	35.1	94.7	1.4	11.7	10.7	81.4
	2003-2007年	6.6	42.5	40.2	109.6	1.6	12.3	11.4	86.7
	2008-2012年	5.2	35.0	32.9	95.2	1.0	10.7	10.4	75.3
福岡県 みやこ町(40625)									
	1983-1987年	3.4	32.1	32.6	99.8	1.2	12.7	13.1	79.5
	1988-1992年	3.4	29.2	27.3	112.8	2.4	17.4	13.9	111.5
	1993-1997年	3.6	31.0	26.9	113.9	1.8	13.8	11.3	102.1
	1998-2002年	5.6	48.7	38.2	120.9	1.0	11.8	11.2	77.4
	2003-2007年	4.2	42.1	38.5	103.8	1.0	12.0	10.9	81.6
	2008-2012年	3.6	38.2	35.6	101.5	1.6	14.6	13.2	99.2
福岡県 吉富町(40642)									
	1983-1987年	0.8	29.8	31.8	95.3	0.4	14.6	14.5	92.9
	1988-1992年	0.4	21.2	23.0	88.2	0.6	14.9	13.0	103.1
	1993-1997年	0.2	20.6	22.6	81.0	0.8	15.0	11.5	115.1
	1998-2002年	1.4	41.3	36.0	105.5	0.2	13.0	12.0	88.2
	2003-2007年	1.4	42.3	38.5	106.7	0.4	14.0	12.4	96.6
	2008-2012年	1.8	43.3	37.2	116.2	0.6	15.0	12.4	103.7

#:　死亡率、年齢調整死亡率、標準化死亡比はベイズ推定値

第7表　市区町村・性別の自殺の推移：自殺死亡数、死亡率、年齢調整死亡率、標準化死亡比

（2013年3月31日現在の市区町村 ; 10歳以上）

		男				女			
		自殺死亡数 1年当り	死亡率# 10万対	年齢調整死亡率# 10万対	標準化死亡比# ×100	自殺死亡数 1年当り	死亡率# 10万対	年齢調整死亡率# 10万対	標準化死亡比# ×100
福岡県 上毛町(40646)									
	1983-1987年	1.6	36.3	34.0	109.9	0.6	15.4	14.5	93.3
	1988-1992年	1.2	27.7	26.0	107.4	0.2	11.2	11.2	79.7
	1993-1997年	1.2	28.6	25.8	106.6	0.6	13.1	11.0	99.9
	1998-2002年	2.6	50.4	39.9	126.1	1.6	20.8	14.8	130.9
	2003-2007年	1.8	44.1	37.5	110.0	0.8	15.7	12.8	106.1
	2008-2012年	1.2	36.7	33.7	98.6	1.2	17.4	14.3	118.3
福岡県 築上町(40647)									
	1983-1987年	3.4	32.9	33.0	101.6	2.2	17.6	15.7	104.8
	1988-1992年	3.8	32.4	28.7	126.0	2.2	17.0	14.1	110.9
	1993-1997年	2.6	26.4	25.1	99.5	1.2	11.7	10.1	90.4
	1998-2002年	4.4	43.6	37.4	110.3	1.4	14.1	12.4	92.0
	2003-2007年	6.2	57.7	48.4	143.1	2.6	19.0	15.8	126.4
	2008-2012年	4.6	45.6	37.0	121.4	1.2	13.8	12.4	94.7
佐賀県 佐賀市(41201)									
	1983-1987年	30.8	32.2	33.4	102.4	14.8	13.8	13.6	85.8
	1988-1992年	23.4	23.6	23.6	96.4	10.2	9.4	9.1	65.7
	1993-1997年	22.0	21.8	22.0	85.3	12.8	11.2	10.3	88.4
	1998-2002年	40.8	39.9	38.2	105.7	13.0	11.7	10.3	78.3
	2003-2007年	43.8	42.9	41.4	111.1	13.6	12.2	10.8	84.5
	2008-2012年	33.0	33.5	31.4	91.8	12.4	11.4	11.1	79.6
佐賀県 唐津市(41202)									
	1983-1987年	22.0	38.7	38.1	119.2	12.2	18.6	17.0	108.9
	1988-1992年	16.2	28.4	27.7	111.2	7.6	12.0	10.6	78.8
	1993-1997年	17.6	30.6	28.2	115.2	8.4	12.8	10.7	96.6
	1998-2002年	29.0	50.6	45.7	129.6	8.8	13.9	12.0	89.8
	2003-2007年	31.6	56.4	50.3	141.3	6.6	11.2	9.8	76.5
	2008-2012年	30.0	53.9	48.3	144.4	9.8	15.6	14.3	106.6
佐賀県 鳥栖市(41203)									
	1983-1987年	5.6	26.8	29.4	87.5	1.6	9.1	10.8	62.6
	1988-1992年	6.8	28.6	27.9	117.0	2.4	10.5	10.5	77.6
	1993-1997年	6.2	25.8	25.6	100.7	3.0	11.5	10.3	93.7
	1998-2002年	8.4	34.1	32.3	90.2	3.2	12.4	11.5	85.5
	2003-2007年	10.0	37.4	36.4	96.0	4.2	14.1	12.1	98.9
	2008-2012年	10.8	38.0	34.0	104.2	3.2	11.6	11.5	82.1
佐賀県 多久市(41204)									
	1983-1987年	5.4	44.4	38.8	133.7	2.4	18.4	16.0	107.1
	1988-1992年	3.6	30.9	26.9	118.9	1.6	13.8	12.1	91.7
	1993-1997年	3.4	30.4	27.3	113.0	2.2	15.7	11.8	116.1
	1998-2002年	5.4	47.8	41.0	120.7	0.4	9.5	9.6	64.8
	2003-2007年	5.6	51.3	41.9	127.4	1.4	13.7	12.0	93.1
	2008-2012年	3.2	36.2	35.0	97.2	1.6	14.7	13.4	100.6

#:　死亡率、年齢調整死亡率、標準化死亡比はベイズ推定値

第7表　市区町村・性別の自殺の推移：自殺死亡数、死亡率、年齢調整死亡率、標準化死亡比

（2013年3月31日現在の市区町村 ; 10歳以上）

		男				女			
		自殺死亡数 1年当り	死亡率# 10万対	年齢調整死亡率# 10万対	標準化死亡比# ×100	自殺死亡数 1年当り	死亡率# 10万対	年齢調整死亡率# 10万対	標準化死亡比# ×100
佐賀県 伊万里市(41205)									
	1983-1987年	9.0	35.9	35.3	110.2	3.4	13.2	12.9	79.0
	1988-1992年	7.2	28.3	26.2	110.0	3.2	12.1	10.7	80.0
	1993-1997年	9.6	35.5	31.7	132.2	4.6	15.2	12.8	113.6
	1998-2002年	12.6	48.1	42.9	122.1	2.8	11.6	10.3	76.1
	2003-2007年	13.0	50.4	44.4	125.6	2.8	11.7	10.6	80.1
	2008-2012年	10.2	40.7	34.6	108.9	4.0	14.7	11.6	100.3
佐賀県 武雄市(41206)									
	1983-1987年	7.6	34.6	34.2	106.7	4.8	18.6	16.2	108.1
	1988-1992年	7.0	30.2	27.6	117.8	3.6	14.3	12.6	94.1
	1993-1997年	7.8	32.9	29.6	123.4	3.4	13.2	10.8	99.9
	1998-2002年	11.2	48.0	41.8	122.7	2.6	11.9	10.6	78.8
	2003-2007年	13.2	56.4	46.8	141.3	2.8	12.5	11.6	85.9
	2008-2012年	8.8	39.9	37.2	107.3	2.4	11.8	11.4	81.9
佐賀県 鹿島市(41207)									
	1983-1987年	3.6	27.9	30.3	87.6	0.8	9.1	10.5	59.6
	1988-1992年	3.2	23.7	23.2	93.9	2.2	13.9	12.0	93.6
	1993-1997年	4.6	30.7	28.6	115.1	2.0	12.5	10.1	96.6
	1998-2002年	6.8	45.9	40.9	117.8	1.2	10.9	11.2	73.8
	2003-2007年	6.2	44.5	39.7	111.9	2.2	14.3	12.3	98.4
	2008-2012年	3.4	30.8	30.1	83.9	0.8	10.4	9.8	72.7
佐賀県 小城市(41208)									
	1983-1987年	5.4	33.7	33.2	103.8	2.8	15.8	15.0	94.2
	1988-1992年	4.8	28.0	26.0	110.1	1.8	11.1	10.9	76.6
	1993-1997年	4.6	26.1	24.8	99.7	1.2	8.2	8.1	67.3
	1998-2002年	8.8	45.0	41.0	116.8	3.4	15.6	12.6	104.0
	2003-2007年	7.0	37.6	36.0	96.0	2.0	11.3	10.7	79.9
	2008-2012年	7.6	39.3	34.2	106.4	2.4	12.6	12.0	88.2
佐賀県 嬉野市(41209)									
	1983-1987年	5.0	37.1	36.0	114.1	1.2	11.1	12.1	69.9
	1988-1992年	3.4	25.9	25.9	101.6	2.8	16.7	13.7	106.0
	1993-1997年	4.2	30.1	26.5	112.6	1.6	11.2	9.4	85.3
	1998-2002年	8.4	56.2	46.3	142.1	2.8	16.8	13.9	107.5
	2003-2007年	6.6	48.6	40.7	121.2	1.2	11.2	10.9	77.6
	2008-2012年	4.8	38.5	34.9	102.8	2.2	14.8	12.4	101.7
佐賀県 神埼市(41210)									
	1983-1987年	4.2	32.0	32.6	98.5	2.4	16.1	14.6	95.9
	1988-1992年	2.4	20.0	21.5	81.2	2.4	15.2	13.0	101.1
	1993-1997年	4.4	29.7	26.6	112.1	1.6	11.2	9.6	87.7
	1998-2002年	5.2	37.4	35.3	96.7	2.4	14.9	12.3	98.3
	2003-2007年	6.0	41.4	39.1	104.7	1.2	10.8	10.3	75.4
	2008-2012年	5.4	38.1	35.2	102.5	1.6	12.5	12.1	86.5

#:　死亡率、年齢調整死亡率、標準化死亡比はベイズ推定値

第7表　市区町村・性別の自殺の推移：自殺死亡数、死亡率、年齢調整死亡率、標準化死亡比

（2013年3月31日現在の市区町村 ; 10歳以上）

	男				女			
	自殺死亡数 1年当り	死亡率# 10万対	年齢調整死亡率# 10万対	標準化死亡比# ×100	自殺死亡数 1年当り	死亡率# 10万対	年齢調整死亡率# 10万対	標準化死亡比# ×100
佐賀県 吉野ヶ里町(41327)								
1983-1987年	3.4	45.2	39.2	137.8	1.4	18.0	16.3	112.1
1988-1992年	2.0	27.7	26.3	111.3	0.8	12.9	12.2	93.7
1993-1997年	1.4	23.7	23.7	92.3	1.4	15.2	12.0	119.7
1998-2002年	2.2	35.5	34.4	93.4	0.4	11.5	11.2	80.6
2003-2007年	3.6	46.3	39.2	117.9	0.8	13.2	12.2	92.9
2008-2012年	3.6	43.3	36.6	116.9	1.6	16.4	14.4	113.5
佐賀県 基山町(41341)								
1983-1987年	2.8	41.0	36.7	128.7	0.6	13.7	14.2	90.0
1988-1992年	1.8	27.0	25.9	110.1	0.8	13.1	12.1	92.3
1993-1997年	1.6	24.0	24.6	94.3	0.6	10.2	9.7	84.4
1998-2002年	2.8	37.0	35.3	97.5	1.8	16.9	14.1	113.4
2003-2007年	2.8	37.2	37.1	95.3	1.0	13.1	11.3	92.0
2008-2012年	3.4	40.5	37.1	109.2	1.2	14.2	12.8	98.7
佐賀県 上峰町(41345)								
1983-1987年	1.0	32.6	33.0	103.4	0.2	13.5	14.2	89.3
1988-1992年	1.0	26.9	25.6	108.1	0.4	13.5	12.3	96.1
1993-1997年	1.2	29.0	26.0	109.9	0.0	9.4	9.4	79.6
1998-2002年	0.6	31.3	33.0	82.9	0.2	12.6	11.7	87.0
2003-2007年	1.0	34.6	33.8	89.0	0.6	14.4	12.6	100.3
2008-2012年	2.0	41.4	35.2	112.0	0.4	13.5	13.3	94.0
佐賀県 みやき町(41346)								
1983-1987年	6.6	48.8	42.6	149.3	1.4	13.0	13.3	82.0
1988-1992年	3.0	24.8	24.2	99.4	1.0	10.1	10.4	73.1
1993-1997年	3.0	25.2	24.0	94.9	2.8	16.9	13.2	127.4
1998-2002年	6.4	47.6	40.5	119.2	2.0	14.8	11.8	97.6
2003-2007年	6.0	47.2	40.4	116.7	2.2	15.5	12.1	105.2
2008-2012年	3.4	33.1	32.4	88.7	0.8	11.1	11.0	77.0
佐賀県 玄海町(41387)								
1983-1987年	1.6	37.6	35.2	117.0	0.4	14.9	14.7	94.7
1988-1992年	1.6	32.1	27.8	125.3	0.2	12.1	11.8	87.4
1993-1997年	0.8	24.9	24.4	96.3	0.2	11.1	10.0	90.1
1998-2002年	2.6	51.8	41.2	132.4	0.2	13.3	11.9	90.2
2003-2007年	2.4	52.6	42.5	132.0	0.6	15.4	12.6	105.8
2008-2012年	1.6	41.2	36.4	110.8	0.6	15.4	13.1	105.8
佐賀県 有田町(41401)								
1983-1987年	4.2	39.1	36.6	121.2	1.4	14.4	13.9	89.4
1988-1992年	4.0	34.6	29.0	134.8	1.0	11.5	11.3	80.4
1993-1997年	4.0	35.1	29.1	130.6	1.2	11.8	10.3	92.0
1998-2002年	5.0	47.4	40.8	119.8	2.4	18.3	14.9	117.9
2003-2007年	6.2	57.3	45.8	141.5	2.0	16.4	13.2	110.9
2008-2012年	4.2	42.4	38.3	113.3	0.8	12.1	11.3	83.7

#:　死亡率、年齢調整死亡率、標準化死亡比はベイズ推定値

第7表　市区町村・性別の自殺の推移：自殺死亡数、死亡率、年齢調整死亡率、標準化死亡比

（2013年3月31日現在の市区町村 ; 10歳以上）

		男				女			
		自殺死亡数 1年当り	死亡率# 10万対	年齢調整死亡率# 10万対	標準化死亡比# ×100	自殺死亡数 1年当り	死亡率# 10万対	年齢調整死亡率# 10万対	標準化死亡比# ×100
佐賀県 大町町(41423)									
	1983-1987年	1.2	31.2	32.3	97.3	0.6	14.9	14.5	91.9
	1988-1992年	0.2	17.7	21.6	74.3	0.4	12.4	11.6	85.7
	1993-1997年	1.4	30.2	26.4	111.3	0.4	11.6	9.9	89.9
	1998-2002年	3.0	54.2	41.5	134.2	1.0	17.1	13.8	109.3
	2003-2007年	1.2	38.4	36.4	95.9	0.6	14.6	12.5	99.1
	2008-2012年	1.6	40.7	37.5	108.2	0.2	12.9	12.0	89.4
佐賀県 江北町(41424)									
	1983-1987年	1.6	35.0	34.1	107.5	0.2	12.1	13.1	78.1
	1988-1992年	1.6	30.7	27.5	118.4	2.6	28.5	18.2	173.3
	1993-1997年	0.4	20.6	22.3	80.5	0.4	11.4	9.8	90.3
	1998-2002年	0.6	30.2	32.5	79.8	0.4	13.2	12.1	88.7
	2003-2007年	2.2	45.7	36.7	114.4	0.6	14.1	12.3	96.8
	2008-2012年	1.8	39.5	34.9	105.9	0.8	15.0	12.8	103.4
佐賀県 白石町(41425)									
	1983-1987年	6.0	42.4	39.7	127.6	2.8	18.1	15.3	104.0
	1988-1992年	2.6	22.2	22.3	87.4	2.2	14.9	12.3	95.3
	1993-1997年	4.4	32.4	28.3	119.0	1.8	12.7	10.6	94.2
	1998-2002年	4.2	36.8	34.6	94.1	2.8	17.8	14.2	112.5
	2003-2007年	4.6	40.2	36.1	101.0	1.4	12.6	12.4	86.3
	2008-2012年	4.4	39.1	36.3	104.7	1.2	12.4	11.1	85.6
佐賀県 太良町(41441)									
	1983-1987年	0.8	24.3	28.9	79.3	0.6	13.9	14.0	87.0
	1988-1992年	1.6	27.6	26.3	108.9	0.6	12.8	11.9	89.1
	1993-1997年	0.4	19.0	21.5	74.8	2.6	24.1	15.5	172.0
	1998-2002年	3.2	50.4	41.2	126.9	0.0	10.6	10.6	73.3
	2003-2007年	1.8	39.7	37.5	100.0	0.8	14.8	12.6	101.1
	2008-2012年	1.8	38.7	36.4	103.8	0.6	14.1	12.0	97.0
長崎県 長崎市(42201)									
	1983-1987年	67.2	33.7	34.8	109.4	25.6	11.4	11.6	74.5
	1988-1992年	54.0	26.9	26.7	109.9	23.6	10.3	9.7	72.7
	1993-1997年	53.8	26.9	25.8	103.2	20.4	8.9	8.1	70.7
	1998-2002年	73.2	37.5	34.8	96.7	26.4	11.7	10.7	77.5
	2003-2007年	91.2	48.0	43.9	120.5	25.6	11.5	11.0	79.0
	2008-2012年	67.2	36.7	32.6	98.3	22.8	10.7	10.2	73.3
長崎県 佐世保市(42202)									
	1983-1987年	43.2	38.9	39.1	121.4	20.8	16.1	15.0	98.2
	1988-1992年	35.2	30.7	29.4	121.9	18.2	13.8	12.4	92.6
	1993-1997年	34.2	29.5	27.3	111.7	15.4	11.6	10.3	89.0
	1998-2002年	51.0	44.3	40.4	113.8	17.6	13.5	12.2	87.5
	2003-2007年	63.8	55.7	50.8	140.5	17.2	13.4	12.0	90.7
	2008-2012年	44.2	40.4	37.3	108.9	16.6	13.4	12.0	91.3

#:　死亡率、年齢調整死亡率、標準化死亡比はベイズ推定値

第7表　市区町村・性別の自殺の推移：自殺死亡数、死亡率、年齢調整死亡率、標準化死亡比

（2013年3月31日現在の市区町村 ; 10歳以上）

		男				女			
		自殺死亡数 1年当り	死亡率# 10万対	年齢調整死亡率# 10万対	標準化死亡比# ×100	自殺死亡数 1年当り	死亡率# 10万対	年齢調整死亡率# 10万対	標準化死亡比# ×100
長崎県 島原市(42203)									
	1983-1987年	5.8	27.2	29.5	86.0	3.4	13.6	13.4	82.3
	1988-1992年	5.8	25.5	25.0	100.6	3.6	13.7	11.5	89.4
	1993-1997年	5.0	23.8	23.2	89.3	4.0	14.7	11.7	108.7
	1998-2002年	7.4	35.9	34.6	91.0	3.2	13.5	11.4	87.2
	2003-2007年	7.2	35.8	34.8	89.2	3.4	14.1	11.7	95.2
	2008-2012年	5.0	28.9	29.3	77.4	2.4	12.1	11.4	82.9
長崎県 諫早市(42204)									
	1983-1987年	20.4	38.7	39.5	123.4	5.8	10.7	11.1	68.3
	1988-1992年	12.8	23.1	23.6	94.3	8.2	13.0	11.7	89.9
	1993-1997年	18.6	31.2	29.3	120.3	6.2	9.8	9.4	77.9
	1998-2002年	25.6	42.3	38.9	110.2	8.6	13.0	12.0	87.6
	2003-2007年	28.8	46.9	42.5	119.2	8.0	12.2	10.7	85.1
	2008-2012年	24.0	40.3	36.7	108.6	7.2	11.5	10.7	79.9
長崎県 大村市(42205)									
	1983-1987年	10.8	39.6	38.0	125.5	3.4	12.3	13.0	80.1
	1988-1992年	6.4	22.4	23.3	93.0	4.8	14.5	13.1	102.7
	1993-1997年	5.4	18.4	19.8	73.2	4.6	12.7	11.3	103.0
	1998-2002年	15.4	43.3	39.7	115.1	4.8	13.0	11.3	90.1
	2003-2007年	16.2	43.7	41.5	113.5	4.6	12.1	11.3	86.0
	2008-2012年	15.4	40.3	35.6	110.9	5.6	13.6	13.4	95.7
長崎県 平戸市(42207)									
	1983-1987年	7.2	36.0	35.7	110.3	3.6	16.3	14.9	95.1
	1988-1992年	6.8	33.2	29.8	127.1	3.4	15.3	12.7	97.1
	1993-1997年	6.2	32.2	28.1	118.1	2.4	11.9	10.0	87.6
	1998-2002年	6.8	39.5	37.1	99.6	3.8	17.4	13.1	109.0
	2003-2007年	8.4	48.8	43.3	120.4	2.8	14.7	12.2	98.4
	2008-2012年	5.6	37.5	34.3	99.3	2.2	13.6	13.6	92.2
長崎県 松浦市(42208)									
	1983-1987年	5.2	37.6	35.9	113.4	4.0	22.9	18.6	128.7
	1988-1992年	4.4	31.1	27.6	119.7	2.0	14.0	12.0	91.0
	1993-1997年	4.4	31.5	27.8	116.9	1.4	11.1	9.5	84.4
	1998-2002年	7.2	52.1	43.8	131.3	1.6	13.3	11.4	86.4
	2003-2007年	6.4	50.3	40.3	124.7	1.8	14.2	13.2	95.9
	2008-2012年	4.4	39.2	35.7	104.1	2.2	15.9	13.8	108.2
長崎県 対馬市(42209)									
	1983-1987年	6.4	32.6	32.3	100.6	1.8	10.7	11.5	68.1
	1988-1992年	6.8	32.9	30.0	127.2	2.6	13.1	11.9	88.9
	1993-1997年	4.8	26.1	25.5	97.3	3.2	14.9	11.9	112.1
	1998-2002年	8.2	44.2	39.0	111.0	2.8	14.8	13.1	96.1
	2003-2007年	9.8	53.8	42.8	131.5	4.2	19.5	14.8	129.9
	2008-2012年	7.8	46.3	37.9	120.9	2.4	14.7	13.7	99.7

#:　死亡率、年齢調整死亡率、標準化死亡比はベイズ推定値

第7表　市区町村・性別の自殺の推移：自殺死亡数、死亡率、年齢調整死亡率、標準化死亡比

（2013年3月31日現在の市区町村 ; 10歳以上）

		男				女			
		自殺死亡数 1年当り	死亡率# 10万対	年齢調整死亡率# 10万対	標準化死亡比# ×100	自殺死亡数 1年当り	死亡率# 10万対	年齢調整死亡率# 10万対	標準化死亡比# ×100
長崎県 壱岐市(42210)									
	1983-1987年	7.0	40.7	36.8	122.4	3.8	19.6	16.7	111.9
	1988-1992年	6.8	38.3	31.8	143.8	2.0	12.5	11.5	81.8
	1993-1997年	4.8	30.5	26.7	111.6	2.0	12.3	10.8	91.1
	1998-2002年	6.0	41.2	37.1	103.7	2.0	13.6	11.7	87.2
	2003-2007年	8.6	56.9	44.2	139.8	2.2	14.5	12.8	97.4
	2008-2012年	6.4	45.1	40.6	119.3	2.2	14.9	12.5	101.5
長崎県 五島市(42211)									
	1983-1987年	11.0	44.9	40.5	134.5	5.4	19.4	16.4	109.7
	1988-1992年	7.6	32.7	30.1	123.8	4.6	17.1	13.0	106.8
	1993-1997年	6.8	31.1	28.6	113.7	2.2	10.0	9.1	75.2
	1998-2002年	10.2	47.8	42.5	119.0	2.8	12.9	11.1	82.4
	2003-2007年	10.4	51.8	44.5	126.0	3.8	16.0	14.1	106.4
	2008-2012年	10.2	51.6	45.4	133.8	1.8	11.5	12.1	78.1
長崎県 西海市(42212)									
	1983-1987年	7.6	42.9	38.5	127.7	2.2	13.6	13.3	79.7
	1988-1992年	5.8	33.4	28.3	124.3	2.0	12.4	11.1	79.4
	1993-1997年	5.4	32.3	28.5	116.6	2.6	14.2	10.6	101.6
	1998-2002年	6.4	41.3	36.8	102.9	2.2	14.0	11.5	88.0
	2003-2007年	9.2	56.3	45.1	137.7	3.2	17.4	13.8	114.8
	2008-2012年	8.2	50.6	39.3	132.9	2.8	16.4	12.8	110.7
長崎県 雲仙市(42213)									
	1983-1987年	7.0	30.9	31.0	95.4	3.6	14.5	13.7	85.5
	1988-1992年	9.2	37.0	31.8	142.2	5.8	20.5	14.8	128.1
	1993-1997年	7.8	32.6	29.3	121.9	4.6	16.5	11.0	120.6
	1998-2002年	13.2	54.9	44.9	139.5	3.8	15.2	12.2	97.7
	2003-2007年	13.2	57.2	46.5	142.5	3.0	13.2	10.7	89.9
	2008-2012年	11.4	50.4	40.2	133.5	2.4	12.2	11.2	83.9
長崎県 南島原市(42214)									
	1983-1987年	8.0	30.8	30.9	94.4	7.0	21.8	17.4	122.1
	1988-1992年	9.0	33.1	28.8	125.9	4.8	15.8	13.1	98.7
	1993-1997年	5.8	24.3	23.4	89.7	5.4	17.2	12.7	122.7
	1998-2002年	10.0	41.4	36.8	103.7	6.6	21.0	15.8	130.0
	2003-2007年	11.8	49.4	41.6	121.3	5.4	18.2	14.0	120.6
	2008-2012年	9.4	42.0	36.6	110.4	3.8	14.9	11.3	100.4
長崎県 長与町(42307)									
	1983-1987年	3.0	26.7	30.3	89.0	1.0	10.9	12.9	77.6
	1988-1992年	3.8	26.7	26.4	111.3	2.6	16.1	14.3	117.3
	1993-1997年	4.6	29.7	27.5	114.8	1.4	10.1	9.8	85.9
	1998-2002年	6.6	39.9	36.5	104.7	1.8	11.9	11.1	84.3
	2003-2007年	5.2	32.4	33.2	83.8	1.6	10.8	10.4	78.2
	2008-2012年	8.0	42.8	40.0	116.7	1.8	11.6	10.7	82.2

#:　死亡率、年齢調整死亡率、標準化死亡比はベイズ推定値

第7表　市区町村・性別の自殺の推移：自殺死亡数、死亡率、年齢調整死亡率、標準化死亡比

（2013年3月31日現在の市区町村 ; 10歳以上）

	男				女			
	自殺死亡数 1年当り	死亡率# 10万対	年齢調整死亡率# 10万対	標準化死亡比# ×100	自殺死亡数 1年当り	死亡率# 10万対	年齢調整死亡率# 10万対	標準化死亡比# ×100
長崎県 時津町(42308)								
1983-1987年	3.2	33.9	35.4	112.7	1.6	16.2	16.4	108.3
1988-1992年	2.4	23.3	24.9	102.1	2.0	16.4	14.4	118.7
1993-1997年	2.2	21.8	23.4	89.6	0.8	9.5	9.5	81.9
1998-2002年	6.0	45.8	41.2	122.6	1.4	12.9	11.9	91.0
2003-2007年	5.0	40.3	38.1	105.6	2.4	16.1	13.6	112.9
2008-2012年	5.2	39.3	36.1	109.1	2.4	15.6	13.2	109.5
長崎県 東彼杵町(42321)								
1983-1987年	1.4	32.4	33.1	101.5	1.6	21.9	17.6	126.6
1988-1992年	2.2	35.3	28.5	134.2	1.0	16.5	13.5	108.5
1993-1997年	1.2	26.9	26.0	101.6	0.6	12.4	10.6	96.3
1998-2002年	2.6	47.3	38.6	119.6	1.4	18.7	13.9	119.8
2003-2007年	1.4	37.4	34.9	94.1	0.6	14.0	12.2	96.3
2008-2012年	2.4	44.6	36.8	118.1	0.2	12.5	11.5	86.7
長崎県 川棚町(42322)								
1983-1987年	3.2	42.9	39.1	131.1	2.0	21.7	18.2	128.8
1988-1992年	1.6	25.6	25.5	102.5	0.8	13.1	11.8	91.9
1993-1997年	1.8	27.4	26.1	104.0	1.6	16.4	12.3	124.7
1998-2002年	2.2	36.9	34.8	95.0	0.2	10.5	10.4	73.5
2003-2007年	3.0	43.7	38.9	109.5	1.4	16.0	13.2	109.7
2008-2012年	1.0	28.6	30.5	78.4	1.4	16.0	13.5	109.6
長崎県 波佐見町(42323)								
1983-1987年	2.0	31.8	32.5	101.6	1.4	17.6	15.8	108.5
1988-1992年	1.2	21.8	23.2	90.0	0.8	12.8	12.0	90.2
1993-1997年	1.6	25.5	24.6	98.1	0.4	9.7	9.5	80.0
1998-2002年	3.0	42.3	38.2	109.0	1.6	17.4	13.8	113.9
2003-2007年	3.4	46.2	38.0	116.4	1.2	15.0	12.3	103.3
2008-2012年	2.0	34.5	33.3	93.2	0.2	11.1	10.8	77.7
長崎県 小値賀町(42383)								
1983-1987年	0.8	33.3	32.9	102.9	0.0	12.6	13.5	81.5
1988-1992年	0.4	23.8	23.7	95.4	0.0	11.4	11.5	82.3
1993-1997年	0.4	25.5	24.6	96.1	0.2	12.1	10.4	94.7
1998-2002年	0.2	34.1	34.4	87.7	0.2	14.3	12.2	95.0
2003-2007年	0.2	34.8	34.5	87.6	0.0	13.0	12.0	89.8
2008-2012年	0.2	34.4	33.6	92.6	0.0	13.4	12.4	92.4
長崎県 佐々町(42391)								
1983-1987年	2.8	43.6	38.2	133.5	1.8	22.1	18.1	129.8
1988-1992年	1.6	28.0	25.8	111.8	0.6	12.8	12.0	91.1
1993-1997年	3.2	40.6	31.4	150.3	0.6	11.6	10.1	93.8
1998-2002年	3.6	50.9	41.6	128.9	1.2	16.2	12.8	107.6
2003-2007年	2.8	45.0	38.8	113.1	0.6	12.8	12.1	89.9
2008-2012年	2.6	40.6	37.7	109.8	0.2	11.5	10.9	80.7

#:　死亡率、年齢調整死亡率、標準化死亡比はベイズ推定値

第7表　市区町村・性別の自殺の推移：自殺死亡数、死亡率、年齢調整死亡率、標準化死亡比

（2013年3月31日現在の市区町村 ; 10歳以上）

	男				女			
	自殺死亡数 1年当り	死亡率# 10万対	年齢調整死亡率# 10万対	標準化死亡比# ×100	自殺死亡数 1年当り	死亡率# 10万対	年齢調整死亡率# 10万対	標準化死亡比# ×100
長崎県 新上五島町(42411)								
1983-1987年	5.2	33.7	33.6	106.5	1.2	10.7	11.8	69.1
1988-1992年	2.8	22.2	23.2	89.2	0.8	8.8	9.6	63.2
1993-1997年	2.8	24.0	23.5	90.2	1.0	9.5	8.9	74.7
1998-2002年	6.0	47.1	42.1	117.8	0.8	10.4	10.6	69.9
2003-2007年	4.6	42.2	37.6	103.9	1.4	13.1	12.4	89.0
2008-2012年	4.0	39.8	33.4	104.8	2.2	16.5	13.9	111.6
熊本県 熊本市(43100)								
1983-1987年	78.0	30.3	32.0	98.8	38.0	13.1	13.0	84.6
1988-1992年	67.0	24.1	24.8	100.7	29.2	9.4	8.9	67.3
1993-1997年	65.6	22.3	22.5	88.9	34.0	10.3	9.7	84.0
1998-2002年	105.8	35.0	34.5	94.5	44.2	13.0	11.7	89.3
2003-2007年	114.4	37.6	36.3	98.0	45.2	13.1	11.5	92.0
2008-2012年	104.6	34.8	33.6	95.5	44.6	12.9	12.7	90.2
熊本県 八代市(43202)								
1983-1987年	22.4	37.2	36.8	114.1	9.4	14.1	12.5	84.5
1988-1992年	20.0	32.8	31.0	127.6	8.4	12.4	11.2	82.6
1993-1997年	21.6	35.1	30.2	130.6	8.0	11.8	10.3	89.1
1998-2002年	30.6	50.6	43.7	127.9	10.8	15.7	12.9	100.6
2003-2007年	29.4	50.1	44.2	125.2	9.8	14.7	11.6	98.6
2008-2012年	24.6	43.5	38.1	116.4	6.4	11.0	10.4	74.7
熊本県 人吉市(43203)								
1983-1987年	6.6	38.1	36.2	116.9	5.4	24.0	20.1	141.1
1988-1992年	7.4	39.8	33.6	150.8	2.6	13.8	11.6	91.4
1993-1997年	6.4	35.7	29.8	130.5	2.8	13.9	11.3	103.6
1998-2002年	9.2	52.3	41.0	130.4	1.8	11.7	11.0	76.6
2003-2007年	8.2	49.5	42.3	122.0	2.6	14.3	12.6	95.8
2008-2012年	8.4	49.4	40.2	130.4	2.2	13.5	12.0	91.7
熊本県 荒尾市(43204)								
1983-1987年	9.0	35.5	34.7	108.2	2.6	10.9	11.7	68.2
1988-1992年	8.2	31.6	28.6	120.3	3.2	12.0	10.9	79.3
1993-1997年	8.8	34.1	30.5	124.2	3.8	13.2	10.5	97.2
1998-2002年	10.0	41.2	37.2	102.7	5.2	17.4	13.9	109.0
2003-2007年	13.2	52.8	44.4	129.9	4.8	16.4	14.1	108.7
2008-2012年	9.4	39.5	35.4	105.4	5.2	17.3	16.1	116.6
熊本県 水俣市(43205)								
1983-1987年	3.4	26.4	28.3	81.6	5.8	27.7	21.1	156.6
1988-1992年	4.8	31.5	27.1	118.3	4.4	22.1	16.7	136.2
1993-1997年	4.8	32.5	27.3	117.2	1.8	11.8	10.8	87.3
1998-2002年	3.4	30.8	30.3	77.8	2.8	16.8	12.7	105.0
2003-2007年	6.8	50.6	41.9	123.7	3.0	17.6	12.5	116.1
2008-2012年	3.6	34.1	32.3	90.9	1.2	12.1	12.1	82.4

#:　死亡率、年齢調整死亡率、標準化死亡比はベイズ推定値

第7表　市区町村・性別の自殺の推移：自殺死亡数、死亡率、年齢調整死亡率、標準化死亡比

（2013年3月31日現在の市区町村 ; 10歳以上）

		男				女			
		自殺死亡数 1年当り	死亡率# 10万対	年齢調整死亡率# 10万対	標準化死亡比# ×100	自殺死亡数 1年当り	死亡率# 10万対	年齢調整死亡率# 10万対	標準化死亡比# ×100
熊本県 玉名市(43206)									
	1983-1987年	9.2	30.9	30.6	94.1	5.4	16.0	14.8	93.7
	1988-1992年	8.8	28.4	27.0	108.6	4.6	13.6	11.0	88.5
	1993-1997年	8.6	27.9	25.1	102.9	5.4	14.9	11.9	110.1
	1998-2002年	12.2	39.6	36.9	100.6	3.6	11.5	10.9	75.6
	2003-2007年	15.4	49.0	41.5	122.2	5.4	15.2	11.2	103.1
	2008-2012年	14.0	45.1	38.1	120.0	4.8	14.3	11.1	97.7
熊本県 山鹿市(43208)									
	1983-1987年	10.8	40.6	37.1	119.2	3.2	12.1	11.8	70.0
	1988-1992年	8.2	30.9	27.5	114.9	4.8	15.7	12.8	97.2
	1993-1997年	7.2	28.1	26.6	101.7	4.6	14.8	11.1	105.5
	1998-2002年	10.2	40.5	37.5	101.1	4.4	15.1	12.8	94.4
	2003-2007年	11.0	44.0	40.3	108.8	4.0	14.3	12.3	95.1
	2008-2012年	9.4	39.1	32.7	103.9	2.4	11.1	10.5	75.7
熊本県 菊池市(43210)									
	1983-1987年	9.8	44.1	39.5	130.6	3.8	16.3	14.7	94.2
	1988-1992年	4.4	21.7	21.8	84.0	4.8	18.5	15.7	115.7
	1993-1997年	8.6	36.0	30.6	132.1	3.2	12.9	10.9	95.9
	1998-2002年	10.4	45.0	41.0	114.5	4.2	16.2	13.6	103.7
	2003-2007年	14.8	61.1	48.2	152.9	3.8	15.0	12.2	101.5
	2008-2012年	11.6	48.8	41.4	130.2	4.2	16.1	14.6	109.9
熊本県 宇土市(43211)									
	1983-1987年	4.4	32.1	32.2	99.6	2.0	14.2	13.9	87.1
	1988-1992年	3.6	25.4	25.0	99.9	2.0	13.3	12.6	90.0
	1993-1997年	2.8	21.4	22.3	81.4	0.4	6.5	7.4	55.0
	1998-2002年	5.8	37.6	34.2	97.2	2.4	14.2	12.4	94.6
	2003-2007年	7.0	42.5	39.1	107.8	1.6	11.4	11.3	80.0
	2008-2012年	6.2	37.9	36.5	102.6	2.8	15.0	13.6	103.8
熊本県 上天草市(43212)									
	1983-1987年	6.6	38.8	37.4	116.4	3.2	16.9	15.5	97.0
	1988-1992年	3.0	21.1	21.3	82.2	1.6	10.6	9.7	70.5
	1993-1997年	5.4	32.9	28.6	119.2	1.8	11.1	9.7	82.2
	1998-2002年	6.6	43.3	38.9	107.9	3.2	17.1	12.9	106.6
	2003-2007年	7.2	49.0	42.2	119.8	3.0	16.6	12.8	110.5
	2008-2012年	7.2	48.5	40.4	127.0	2.8	16.4	14.5	110.5
熊本県 宇城市(43213)									
	1983-1987年	9.4	36.1	35.5	109.8	3.6	13.2	12.9	78.7
	1988-1992年	8.0	29.6	28.0	113.4	3.0	11.0	10.2	72.6
	1993-1997年	6.8	25.8	24.9	95.6	4.6	14.4	11.3	106.2
	1998-2002年	10.6	39.3	36.5	99.7	4.0	13.5	12.6	87.5
	2003-2007年	11.2	41.4	37.1	103.5	3.4	12.2	11.4	83.0
	2008-2012年	11.4	41.8	36.9	111.5	4.2	14.1	12.0	96.5

#:　死亡率、年齢調整死亡率、標準化死亡比はベイズ推定値

第7表　市区町村・性別の自殺の推移：自殺死亡数、死亡率、年齢調整死亡率、標準化死亡比

（2013年3月31日現在の市区町村 ; 10歳以上）

		男				女			
		自殺死亡数 1年当り	死亡率# 10万対	年齢調整死亡率# 10万対	標準化死亡比# ×100	自殺死亡数 1年当り	死亡率# 10万対	年齢調整死亡率# 10万対	標準化死亡比# ×100
熊本県 阿蘇市(43214)									
	1983-1987年	7.4	48.1	41.4	141.9	2.6	16.7	15.4	98.6
	1988-1992年	5.0	32.8	29.1	124.0	2.8	16.7	13.6	105.6
	1993-1997年	5.0	33.8	29.2	122.4	2.6	15.2	11.6	110.1
	1998-2002年	7.8	53.1	41.2	131.3	1.8	13.4	12.0	85.6
	2003-2007年	7.4	52.8	43.5	129.8	2.4	15.5	13.1	103.1
	2008-2012年	8.4	55.7	44.8	145.9	2.6	16.3	13.7	109.7
熊本県 天草市(43215)									
	1983-1987年	12.0	26.6	26.8	79.3	8.8	16.3	13.9	89.1
	1988-1992年	14.8	31.7	27.9	117.0	6.4	12.3	9.6	74.2
	1993-1997年	13.2	29.3	26.4	105.1	7.2	13.6	10.9	94.2
	1998-2002年	16.4	38.5	35.3	95.3	8.2	16.1	12.8	97.1
	2003-2007年	18.0	44.1	38.1	107.4	5.8	12.7	9.8	83.3
	2008-2012年	17.2	44.3	40.8	115.4	6.8	15.1	11.5	100.3
熊本県 合志市(43216)									
	1983-1987年	5.6	36.1	35.7	114.8	1.8	12.9	13.5	85.9
	1988-1992年	3.6	21.8	22.8	90.0	2.2	12.4	11.7	89.9
	1993-1997年	4.8	25.0	25.4	97.0	1.6	9.1	9.2	77.1
	1998-2002年	8.4	39.9	36.5	104.1	3.8	15.8	13.5	108.1
	2003-2007年	7.0	33.7	35.1	86.6	1.2	8.5	9.0	61.8
	2008-2012年	8.8	37.8	33.3	103.4	2.2	11.1	10.4	78.2
熊本県 美里町(43348)									
	1983-1987年	3.2	41.8	36.1	122.3	2.2	22.7	18.2	125.8
	1988-1992年	4.0	44.3	33.2	160.0	1.0	14.5	12.2	92.3
	1993-1997年	2.0	29.7	26.6	108.1	0.0	7.9	8.4	63.9
	1998-2002年	1.8	35.8	35.2	90.6	0.6	13.1	11.2	85.0
	2003-2007年	2.0	38.6	35.0	95.5	0.6	13.1	11.3	88.6
	2008-2012年	2.0	38.3	34.8	100.9	1.4	16.8	13.0	113.1
熊本県 玉東町(43364)									
	1983-1987年	0.6	28.9	31.3	91.6	0.4	15.3	14.9	95.6
	1988-1992年	1.6	34.9	29.0	132.0	0.6	15.7	13.1	106.0
	1993-1997年	0.8	27.5	25.6	102.9	0.0	10.0	9.6	81.9
	1998-2002年	0.2	30.9	32.7	80.8	0.8	17.3	13.3	112.8
	2003-2007年	1.4	44.9	37.7	111.7	0.2	13.3	11.9	92.3
	2008-2012年	1.0	38.2	34.5	102.4	0.6	15.4	14.3	106.0
熊本県 南関町(43367)									
	1983-1987年	2.2	36.3	33.8	107.7	0.4	12.4	12.8	76.7
	1988-1992年	1.6	27.2	25.2	103.8	2.2	23.5	15.5	141.7
	1993-1997年	2.0	31.3	26.9	114.2	0.2	9.4	9.4	75.4
	1998-2002年	2.0	39.2	35.0	99.3	0.6	13.6	11.6	89.6
	2003-2007年	3.4	53.1	42.1	131.2	1.4	17.5	13.9	117.5
	2008-2012年	2.0	39.1	35.2	104.4	0.4	13.0	12.2	89.5

#:　死亡率、年齢調整死亡率、標準化死亡比はベイズ推定値

第7表　市区町村・性別の自殺の推移：自殺死亡数、死亡率、年齢調整死亡率、標準化死亡比

（2013年3月31日現在の市区町村 ; 10歳以上）

		男				女			
		自殺死亡数 1年当り	死亡率# 10万対	年齢調整死亡率# 10万対	標準化死亡比# ×100	自殺死亡数 1年当り	死亡率# 10万対	年齢調整死亡率# 10万対	標準化死亡比# ×100
熊本県 長洲町(43368)									
	1983-1987年	1.8	27.7	30.1	88.1	1.4	16.6	15.2	101.3
	1988-1992年	2.6	30.2	27.1	118.2	0.6	11.0	11.0	78.9
	1993-1997年	2.0	26.1	25.2	99.2	1.0	12.3	10.7	96.5
	1998-2002年	3.6	42.6	37.6	107.7	1.6	16.5	12.8	108.1
	2003-2007年	3.8	45.6	40.7	112.2	0.8	12.8	11.4	88.2
	2008-2012年	2.2	34.2	32.6	91.4	0.8	13.2	12.0	91.0
熊本県 和水町(43369)									
	1983-1987年	1.6	29.8	30.9	89.8	0.8	14.4	13.6	85.2
	1988-1992年	1.8	28.0	25.5	105.1	0.8	13.5	11.7	87.7
	1993-1997年	0.8	21.4	22.6	80.0	0.2	9.2	8.8	72.3
	1998-2002年	2.0	38.4	36.5	96.9	1.8	19.6	14.8	122.0
	2003-2007年	1.4	33.9	34.4	85.1	0.2	11.3	11.0	77.9
	2008-2012年	2.8	44.3	37.1	116.7	1.4	16.9	14.0	114.2
熊本県 大津町(43403)									
	1983-1987年	2.0	26.0	29.2	83.1	1.2	14.2	13.7	87.6
	1988-1992年	1.8	21.0	22.4	86.0	1.2	12.6	11.4	87.5
	1993-1997年	3.2	28.0	26.5	108.3	1.6	13.0	11.2	102.6
	1998-2002年	4.8	40.0	37.6	106.3	1.4	13.0	11.8	88.8
	2003-2007年	5.8	44.2	38.7	114.4	2.2	15.4	13.2	107.5
	2008-2012年	5.4	38.8	36.0	106.1	2.4	15.6	12.2	108.4
熊本県 菊陽町(43404)									
	1983-1987年	3.4	36.4	35.8	116.4	0.8	12.1	13.2	83.3
	1988-1992年	2.4	24.6	24.6	102.2	1.2	12.4	12.1	92.7
	1993-1997年	3.4	29.2	27.0	113.2	0.8	9.4	9.4	80.5
	1998-2002年	5.2	41.5	38.5	109.2	1.8	14.2	12.8	98.4
	2003-2007年	4.4	34.3	35.7	88.8	2.0	14.0	13.1	98.8
	2008-2012年	4.0	29.5	29.3	81.6	0.8	9.9	10.2	70.6
熊本県 南小国町(43423)									
	1983-1987年	0.8	33.0	32.9	101.4	1.0	21.0	17.2	121.1
	1988-1992年	1.6	36.8	29.0	137.8	0.6	16.5	13.2	109.0
	1993-1997年	0.6	26.9	25.5	100.7	0.4	13.3	10.9	102.9
	1998-2002年	1.0	41.3	37.1	104.2	0.0	12.7	11.6	85.7
	2003-2007年	1.2	44.7	38.7	110.6	0.4	14.9	12.2	101.6
	2008-2012年	1.8	47.0	37.6	123.7	1.0	17.8	14.6	120.8
熊本県 小国町(43424)									
	1983-1987年	1.8	36.2	34.1	108.2	1.8	23.1	18.7	130.7
	1988-1992年	1.0	24.5	24.1	95.6	1.4	19.5	14.4	123.4
	1993-1997年	2.2	36.3	29.7	130.8	0.2	10.2	9.4	81.5
	1998-2002年	2.4	47.3	39.0	117.0	0.8	15.8	12.6	102.4
	2003-2007年	2.4	49.3	38.2	121.0	0.8	15.5	12.9	105.1
	2008-2012年	2.0	43.0	34.5	113.4	0.8	15.5	13.0	106.1

#:　死亡率、年齢調整死亡率、標準化死亡比はベイズ推定値

第7表　市区町村・性別の自殺の推移：自殺死亡数、死亡率、年齢調整死亡率、標準化死亡比

（2013年3月31日現在の市区町村 ; 10歳以上）

		男				女			
		自殺死亡数	死亡率#	年齢調整死亡率#	標準化死亡比#	自殺死亡数	死亡率#	年齢調整死亡率#	標準化死亡比#
		1年当り	10万対	10万対	×100	1年当り	10万対	10万対	×100
熊本県 産山村(43425)									
	1983-1987年	0.2	30.5	32.1	96.5	0.2	16.3	15.3	101.3
	1988-1992年	0.4	27.1	25.4	106.9	0.0	12.9	12.2	92.5
	1993-1997年	0.2	25.7	24.6	97.8	0.0	11.7	10.4	93.8
	1998-2002年	0.2	37.1	34.8	95.3	0.0	14.0	12.2	94.6
	2003-2007年	0.6	43.7	37.4	109.1	1.0	20.2	14.2	135.0
	2008-2012年	0.2	36.2	33.8	97.5	0.2	14.9	12.8	102.9
熊本県 高森町(43428)									
	1983-1987年	1.2	32.5	32.3	99.4	0.6	15.8	14.9	96.5
	1988-1992年	0.4	20.4	22.6	82.7	0.8	16.2	13.4	107.1
	1993-1997年	1.6	33.0	28.2	120.3	0.4	12.2	10.4	94.7
	1998-2002年	2.6	52.1	41.2	128.8	1.0	17.9	13.5	114.4
	2003-2007年	2.0	48.3	38.4	118.5	0.6	15.0	12.9	102.2
	2008-2012年	1.4	39.6	35.3	104.9	0.6	15.0	12.6	102.9
熊本県 西原村(43432)									
	1983-1987年	1.8	45.3	36.9	134.1	0.8	19.5	16.5	114.6
	1988-1992年	1.4	34.4	27.8	130.6	0.4	14.7	12.7	100.5
	1993-1997年	1.2	32.5	27.0	120.2	0.2	11.7	10.1	93.4
	1998-2002年	1.4	43.4	37.3	110.3	0.6	16.2	13.3	106.3
	2003-2007年	1.8	47.8	41.5	119.1	0.6	15.4	13.3	105.5
	2008-2012年	1.2	38.0	34.0	101.9	0.2	13.3	12.3	92.0
熊本県 南阿蘇村(43433)									
	1983-1987年	2.2	34.5	33.7	107.2	1.6	20.3	17.3	117.5
	1988-1992年	1.6	26.3	25.5	104.2	1.8	20.8	15.0	131.2
	1993-1997年	1.4	25.3	24.8	96.5	0.6	11.7	9.9	91.2
	1998-2002年	3.6	49.9	40.3	126.6	1.0	15.6	12.9	101.4
	2003-2007年	2.4	41.3	38.1	104.4	1.4	17.2	13.6	115.4
	2008-2012年	3.0	43.9	38.8	117.2	0.8	14.4	12.4	98.2
熊本県 御船町(43441)									
	1983-1987年	2.4	32.7	32.6	100.4	0.6	11.9	12.8	75.4
	1988-1992年	1.2	20.3	21.6	81.8	0.6	10.7	10.6	76.6
	1993-1997年	3.0	32.7	28.3	120.5	1.2	13.0	10.7	100.3
	1998-2002年	3.8	43.8	38.1	110.6	0.6	11.5	11.2	78.2
	2003-2007年	4.2	47.8	39.3	118.2	2.0	17.5	14.2	118.2
	2008-2012年	4.2	45.2	37.6	119.4	1.8	16.4	14.2	112.2
熊本県 嘉島町(43442)									
	1983-1987年	1.4	36.1	34.5	111.0	0.0	11.5	13.1	77.0
	1988-1992年	0.4	20.9	22.9	85.4	0.2	11.8	11.5	84.1
	1993-1997年	1.2	29.4	26.0	109.5	0.4	12.1	10.9	94.5
	1998-2002年	0.8	33.7	33.7	87.5	0.2	12.7	11.5	85.5
	2003-2007年	0.6	30.9	33.6	79.8	0.2	12.4	11.3	86.8
	2008-2012年	0.8	32.6	33.1	89.0	0.6	14.5	12.5	99.8

#:　死亡率、年齢調整死亡率、標準化死亡比はベイズ推定値

第7表　市区町村・性別の自殺の推移：自殺死亡数、死亡率、年齢調整死亡率、標準化死亡比

（2013年3月31日現在の市区町村 ; 10歳以上）

		男				女			
		自殺死亡数	死亡率#	年齢調整死亡率#	標準化死亡比#	自殺死亡数	死亡率#	年齢調整死亡率#	標準化死亡比#
		1年当り	10万対	10万対	×100	1年当り	10万対	10万対	×100
熊本県 益城町(43443)									
	1983-1987年	4.6	39.0	36.7	119.7	1.4	13.5	13.8	86.3
	1988-1992年	5.0	35.9	31.4	139.1	1.6	12.9	11.7	89.8
	1993-1997年	3.0	24.3	23.9	93.2	1.4	10.9	10.0	87.2
	1998-2002年	3.6	30.8	31.2	80.4	1.8	13.2	11.4	89.3
	2003-2007年	6.2	43.1	38.3	108.7	2.4	14.9	12.9	103.1
	2008-2012年	5.0	36.4	34.6	98.2	3.4	17.9	14.7	122.5
熊本県 甲佐町(43444)									
	1983-1987年	2.0	34.2	33.4	104.1	1.2	17.3	15.2	100.5
	1988-1992年	0.8	20.7	22.2	82.7	0.6	12.4	11.5	83.8
	1993-1997年	2.8	37.7	30.2	135.4	0.2	9.3	9.2	73.8
	1998-2002年	2.8	45.6	39.8	114.0	1.0	15.5	12.5	99.3
	2003-2007年	2.4	43.6	37.0	108.0	0.6	13.3	12.1	90.6
	2008-2012年	1.8	37.3	33.3	99.2	1.0	15.3	14.2	104.0
熊本県 山都町(43447)									
	1983-1987年	5.0	41.8	36.5	121.8	2.2	17.7	15.7	100.9
	1988-1992年	2.0	22.1	22.6	84.4	2.0	16.4	13.1	102.4
	1993-1997年	2.6	27.1	25.1	97.7	2.0	15.8	12.3	112.0
	1998-2002年	3.6	39.8	36.1	98.1	2.8	20.8	15.1	126.3
	2003-2007年	4.2	46.1	40.6	111.3	2.0	17.3	12.7	113.0
	2008-2012年	6.0	56.2	41.3	144.5	2.8	20.4	14.4	135.4
熊本県 氷川町(43468)									
	1983-1987年	2.6	37.6	35.3	115.7	1.2	16.5	15.5	101.2
	1988-1992年	3.0	36.6	29.7	139.8	0.8	13.0	12.2	89.6
	1993-1997年	2.0	29.5	25.7	110.1	1.4	15.5	12.0	116.3
	1998-2002年	2.6	41.5	36.5	105.3	1.2	15.9	13.2	103.6
	2003-2007年	3.4	49.6	41.0	122.8	2.0	19.4	15.6	129.8
	2008-2012年	2.6	41.2	35.8	109.7	1.2	15.6	12.7	106.4
熊本県 芦北町(43482)									
	1983-1987年	5.2	42.5	37.8	125.1	4.6	28.2	21.2	154.6
	1988-1992年	4.2	34.4	28.5	127.7	3.4	22.3	16.0	135.7
	1993-1997年	4.0	34.3	28.4	123.0	2.2	15.9	11.9	114.1
	1998-2002年	5.4	49.2	40.0	121.1	1.0	12.2	10.7	79.2
	2003-2007年	4.0	42.8	36.5	104.9	1.8	15.6	13.1	104.0
	2008-2012年	4.4	44.8	37.2	117.3	1.6	15.2	13.4	102.4
熊本県 津奈木町(43484)									
	1983-1987年	0.4	27.1	30.6	85.8	0.2	13.7	13.9	86.6
	1988-1992年	1.4	33.3	27.1	125.3	0.2	12.5	11.9	87.7
	1993-1997年	1.0	29.8	26.1	109.9	0.6	14.3	11.3	108.5
	1998-2002年	1.4	43.6	37.3	110.0	0.4	14.9	12.2	97.9
	2003-2007年	1.4	45.4	38.2	112.6	0.2	13.4	11.8	92.6
	2008-2012年	1.6	44.1	35.9	117.2	0.2	13.7	12.8	94.4

#:　死亡率、年齢調整死亡率、標準化死亡比はベイズ推定値

第7表　市区町村・性別の自殺の推移：自殺死亡数、死亡率、年齢調整死亡率、標準化死亡比

（2013年3月31日現在の市区町村 ; 10歳以上）

		男				女			
		自殺死亡数 1年当り	死亡率# 10万対	年齢調整死亡率# 10万対	標準化死亡比# ×100	自殺死亡数 1年当り	死亡率# 10万対	年齢調整死亡率# 10万対	標準化死亡比# ×100
熊本県 錦町(43501)									
	1983-1987年	2.0	37.0	35.5	114.0	1.2	18.3	16.1	110.6
	1988-1992年	1.8	30.1	26.9	119.3	0.8	14.4	12.8	99.4
	1993-1997年	2.6	36.7	29.9	137.7	0.0	8.3	8.8	71.1
	1998-2002年	3.2	49.1	39.3	126.5	2.0	21.2	15.0	136.3
	2003-2007年	3.8	56.9	45.8	142.7	1.2	16.4	12.7	112.3
	2008-2012年	2.6	43.7	37.2	116.8	1.8	18.8	15.7	128.2
熊本県 多良木町(43505)									
	1983-1987年	2.2	34.9	33.4	107.2	2.2	23.1	18.4	133.2
	1988-1992年	4.0	45.9	33.0	170.1	1.4	17.4	13.2	113.0
	1993-1997年	3.2	40.2	31.3	144.9	1.2	15.0	11.6	112.4
	1998-2002年	2.6	43.8	37.6	109.6	2.0	20.9	14.4	131.3
	2003-2007年	2.6	46.0	38.1	113.2	0.8	14.4	12.2	98.0
	2008-2012年	2.8	45.3	38.6	119.7	0.6	13.8	13.1	94.8
熊本県 湯前町(43506)									
	1983-1987年	1.4	39.0	35.5	118.1	0.4	15.6	14.7	96.3
	1988-1992年	0.6	25.0	24.4	98.9	0.6	16.0	13.0	105.5
	1993-1997年	0.6	26.4	24.8	99.0	0.2	11.6	10.0	90.9
	1998-2002年	1.2	43.0	37.2	108.3	0.8	17.8	13.2	113.9
	2003-2007年	0.6	37.2	35.5	93.5	0.4	14.8	12.2	101.2
	2008-2012年	0.2	32.6	32.3	88.2	0.4	14.8	12.5	101.9
熊本県 水上村(43507)									
	1983-1987年	1.0	38.4	35.2	116.6	0.0	13.5	14.1	87.6
	1988-1992年	1.0	32.7	27.4	124.5	0.0	12.2	11.8	87.4
	1993-1997年	0.6	29.4	25.8	109.2	0.0	11.1	10.1	89.3
	1998-2002年	0.8	43.1	37.0	109.0	0.4	16.3	13.0	106.5
	2003-2007年	0.4	39.1	35.5	98.4	0.4	15.8	13.3	107.4
	2008-2012年	0.8	41.3	36.2	109.9	0.2	14.6	12.6	100.4
熊本県 相良村(43510)									
	1983-1987年	0.4	27.1	30.7	87.3	0.8	18.7	16.3	111.8
	1988-1992年	0.2	20.2	22.7	84.2	0.4	14.1	12.4	96.6
	1993-1997年	0.6	26.0	24.3	98.1	0.4	12.9	11.1	99.8
	1998-2002年	1.8	48.3	40.0	120.6	0.2	13.6	12.2	91.0
	2003-2007年	1.2	43.3	37.0	107.7	0.8	16.9	13.4	114.2
	2008-2012年	1.4	42.6	36.2	113.1	0.4	14.7	13.2	101.0
熊本県 五木村(43511)									
	1983-1987年	0.6	35.3	33.6	108.4	0.2	16.0	15.2	99.6
	1988-1992年	0.2	24.4	24.2	98.2	0.6	18.8	13.9	122.2
	1993-1997年	1.0	35.9	28.4	130.6	0.0	11.7	10.4	93.6
	1998-2002年	0.2	38.0	35.4	97.2	0.4	17.0	13.3	110.9
	2003-2007年	0.8	48.0	38.7	118.7	0.0	13.8	12.3	95.6
	2008-2012年	0.0	34.9	33.6	94.4	0.0	14.0	12.7	96.7

#:　死亡率、年齢調整死亡率、標準化死亡比はベイズ推定値

第7表　市区町村・性別の自殺の推移：自殺死亡数、死亡率、年齢調整死亡率、標準化死亡比

（2013年3月31日現在の市区町村 ; 10歳以上）

		男				女			
		自殺死亡数 1年当り	死亡率# 10万対	年齢調整死亡率# 10万対	標準化死亡比# ×100	自殺死亡数 1年当り	死亡率# 10万対	年齢調整死亡率# 10万対	標準化死亡比# ×100
熊本県 山江村(43512)									
	1983-1987年	0.6	31.4	32.5	98.9	0.2	14.8	14.6	94.5
	1988-1992年	1.0	31.2	27.4	121.0	0.2	13.4	12.5	95.2
	1993-1997年	1.8	41.0	30.3	148.3	0.4	13.7	11.1	106.6
	1998-2002年	0.6	38.2	35.8	98.3	0.2	14.3	12.2	96.0
	2003-2007年	1.2	46.9	38.1	117.0	0.0	12.8	11.9	89.7
	2008-2012年	0.8	39.3	34.7	105.2	0.0	13.2	12.3	91.6
熊本県 球磨村(43513)									
	1983-1987年	1.2	34.7	33.4	106.5	1.4	22.9	18.2	130.8
	1988-1992年	0.6	24.1	23.9	96.0	0.4	14.0	12.4	95.8
	1993-1997年	2.0	40.1	30.0	143.9	1.0	17.2	12.2	126.6
	1998-2002年	1.0	40.3	35.4	101.8	0.8	17.6	13.3	112.9
	2003-2007年	2.2	56.5	42.6	138.2	0.4	14.8	12.2	100.9
	2008-2012年	2.0	49.1	38.2	128.7	0.6	15.9	13.3	108.5
熊本県 あさぎり町(43514)									
	1983-1987年	3.2	36.9	34.6	112.9	2.8	23.4	18.5	134.5
	1988-1992年	4.6	43.4	33.8	162.9	3.2	24.9	17.2	155.5
	1993-1997年	2.4	29.0	25.6	107.6	1.0	12.0	10.2	92.8
	1998-2002年	3.8	45.1	38.9	114.0	3.0	23.0	15.4	143.8
	2003-2007年	5.0	55.9	42.8	137.8	1.0	13.6	12.2	92.7
	2008-2012年	3.8	44.8	36.4	118.9	2.0	17.6	13.3	119.6
熊本県 苓北町(43531)									
	1983-1987年	1.4	32.1	32.4	99.1	0.6	14.7	14.2	89.7
	1988-1992年	0.8	22.6	23.2	90.7	0.6	13.7	12.1	91.4
	1993-1997年	0.6	22.0	22.8	84.1	0.4	11.4	10.2	88.3
	1998-2002年	2.2	44.1	38.3	110.4	0.8	15.7	13.1	100.9
	2003-2007年	2.0	44.5	38.6	109.6	1.6	19.6	14.1	129.6
	2008-2012年	1.4	37.5	34.6	100.0	0.2	12.8	11.9	87.9
大分県 大分市(44201)									
	1983-1987年	46.4	28.3	30.8	94.3	23.4	13.2	13.7	90.5
	1988-1992年	40.2	22.5	23.4	96.3	20.2	10.6	10.5	81.0
	1993-1997年	41.0	21.8	21.9	86.7	17.8	8.9	8.6	75.8
	1998-2002年	68.0	35.1	33.5	92.7	25.4	12.2	11.1	85.3
	2003-2007年	67.2	34.3	32.5	87.6	22.6	10.7	10.0	75.6
	2008-2012年	68.4	34.2	32.7	93.2	27.4	12.6	11.8	88.0
大分県 別府市(44202)									
	1983-1987年	21.4	41.4	40.0	127.5	10.4	16.2	15.2	99.3
	1988-1992年	14.8	28.3	26.8	110.0	10.0	15.2	13.5	100.2
	1993-1997年	12.6	24.8	22.7	91.1	7.8	12.1	10.1	90.4
	1998-2002年	24.6	47.0	40.6	117.9	10.6	16.3	12.7	103.1
	2003-2007年	24.0	46.2	40.0	116.0	13.8	20.4	17.7	135.9
	2008-2012年	21.2	41.8	37.0	111.9	10.6	16.6	14.7	112.1

#:　死亡率、年齢調整死亡率、標準化死亡比はベイズ推定値

第7表　市区町村・性別の自殺の推移：自殺死亡数、死亡率、年齢調整死亡率、標準化死亡比

（2013年3月31日現在の市区町村 ; 10歳以上）

		男				女			
		自殺死亡数 1年当り	死亡率# 10万対	年齢調整死亡率# 10万対	標準化死亡比# ×100	自殺死亡数 1年当り	死亡率# 10万対	年齢調整死亡率# 10万対	標準化死亡比# ×100
大分県 中津市(44203)									
	1983-1987年	17.0	46.9	43.0	141.2	8.2	19.5	17.2	113.5
	1988-1992年	10.8	30.0	27.4	115.5	6.4	15.3	13.2	98.5
	1993-1997年	9.0	25.7	24.9	95.5	4.6	11.4	9.5	85.9
	1998-2002年	13.8	39.2	35.0	99.5	6.8	16.2	13.6	103.6
	2003-2007年	14.2	40.0	38.7	100.5	7.0	16.5	14.0	111.4
	2008-2012年	14.2	39.2	35.2	105.3	5.2	13.5	11.8	92.3
大分県 日田市(44204)									
	1983-1987年	12.8	37.4	35.6	112.7	4.2	12.0	11.8	71.5
	1988-1992年	10.0	29.0	27.1	111.5	3.8	10.8	10.0	71.7
	1993-1997年	11.6	33.4	29.8	122.3	3.8	10.6	9.4	80.0
	1998-2002年	17.8	52.1	42.9	129.8	3.8	11.5	10.0	74.1
	2003-2007年	16.4	50.4	42.2	124.4	4.6	13.4	11.7	89.8
	2008-2012年	12.0	39.5	34.0	104.4	3.8	12.3	10.7	83.9
大分県 佐伯市(44205)									
	1983-1987年	14.8	37.9	37.4	113.6	6.4	14.6	13.1	85.0
	1988-1992年	12.6	32.6	28.8	122.6	7.4	16.3	12.8	103.4
	1993-1997年	10.4	28.2	25.4	101.9	5.4	12.5	9.1	91.4
	1998-2002年	20.2	54.5	46.0	133.0	6.6	15.6	11.8	97.0
	2003-2007年	20.4	57.5	47.3	139.5	7.8	18.1	12.7	118.8
	2008-2012年	14.6	43.4	38.7	113.8	6.6	16.3	13.8	108.7
大分県 臼杵市(44206)									
	1983-1987年	7.6	35.5	34.7	107.1	4.6	18.5	16.1	108.4
	1988-1992年	5.4	26.1	24.3	99.8	4.2	16.9	13.5	107.8
	1993-1997年	5.0	25.5	23.9	92.7	3.4	14.1	11.5	102.8
	1998-2002年	7.6	39.2	35.9	96.6	2.0	11.1	9.9	71.4
	2003-2007年	8.8	45.7	38.9	111.3	3.0	14.1	11.5	94.1
	2008-2012年	7.8	41.7	41.6	109.8	3.2	15.1	12.4	101.3
大分県 津久見市(44207)									
	1983-1987年	4.0	32.9	34.0	102.2	2.2	16.3	15.3	99.0
	1988-1992年	3.6	29.3	26.4	113.1	2.2	16.0	13.1	105.7
	1993-1997年	3.0	27.4	25.7	100.8	1.4	12.1	9.8	92.3
	1998-2002年	5.0	45.4	37.8	111.9	1.4	13.7	12.1	89.1
	2003-2007年	6.2	56.3	44.5	136.1	1.0	12.4	11.1	84.1
	2008-2012年	3.0	36.1	33.3	95.2	1.4	14.3	12.9	97.2
大分県 竹田市(44208)									
	1983-1987年	9.0	53.9	43.5	151.0	5.4	26.9	19.8	144.8
	1988-1992年	6.0	37.4	30.5	133.6	3.6	19.8	14.1	117.5
	1993-1997年	4.2	30.0	26.2	105.8	2.0	13.1	10.1	92.5
	1998-2002年	6.6	48.1	38.7	116.4	3.4	19.7	14.1	118.1
	2003-2007年	6.8	52.3	40.4	126.0	2.6	16.9	12.9	109.5
	2008-2012年	3.6	35.6	31.0	93.5	2.4	16.5	13.8	109.1

#:　死亡率、年齢調整死亡率、標準化死亡比はベイズ推定値

第7表　市区町村・性別の自殺の推移：自殺死亡数、死亡率、年齢調整死亡率、標準化死亡比

（2013年3月31日現在の市区町村 ; 10歳以上）

	男				女			
	自殺死亡数 1年当り	死亡率# 10万対	年齢調整死亡率# 10万対	標準化死亡比# ×100	自殺死亡数 1年当り	死亡率# 10万対	年齢調整死亡率# 10万対	標準化死亡比# ×100
大分県 豊後高田市(44209)								
1983-1987年	6.4	45.8	39.9	131.0	4.4	25.1	18.5	133.7
1988-1992年	3.8	29.3	26.9	108.1	2.4	16.0	12.3	97.4
1993-1997年	2.4	23.0	22.7	83.7	2.0	13.8	10.9	98.3
1998-2002年	4.8	41.7	36.6	102.9	1.2	12.1	10.8	76.9
2003-2007年	3.4	34.7	34.1	85.8	1.6	13.8	11.1	91.7
2008-2012年	3.0	32.9	33.3	87.7	1.6	14.1	13.3	95.7
大分県 杵築市(44210)								
1983-1987年	3.4	26.2	27.7	78.5	2.8	16.8	14.8	93.8
1988-1992年	4.2	27.7	24.2	103.2	1.6	11.4	10.4	73.2
1993-1997年	4.2	28.3	26.3	102.6	1.8	11.7	10.2	85.9
1998-2002年	5.8	39.8	35.9	100.4	2.8	16.4	12.9	102.3
2003-2007年	4.6	34.4	35.0	86.4	2.6	15.5	12.1	103.3
2008-2012年	5.2	37.1	34.8	99.1	1.8	13.2	11.7	89.9
大分県 宇佐市(44211)								
1983-1987年	12.6	43.9	40.1	127.6	6.6	19.7	16.4	108.0
1988-1992年	9.4	33.0	28.0	122.1	5.0	15.5	12.2	95.2
1993-1997年	6.8	25.9	24.1	93.8	4.0	12.8	10.1	91.7
1998-2002年	9.6	37.3	34.1	93.3	5.6	17.3	13.9	107.1
2003-2007年	10.8	41.9	39.1	103.8	5.6	17.3	12.4	114.3
2008-2012年	9.6	38.0	34.8	101.6	3.6	13.2	11.5	89.7
大分県 豊後大野市(44212)								
1983-1987年	12.2	52.8	44.4	148.8	6.0	22.9	17.5	122.8
1988-1992年	7.8	35.7	28.2	127.6	7.2	26.6	17.8	153.5
1993-1997年	10.0	45.0	35.2	155.8	4.8	18.5	12.4	126.3
1998-2002年	9.2	46.7	37.8	113.7	4.4	18.4	12.6	110.4
2003-2007年	10.4	54.0	45.8	130.7	3.6	16.2	13.2	105.0
2008-2012年	11.0	55.5	42.7	144.5	3.4	15.9	14.7	105.6
大分県 由布市(44213)								
1983-1987年	6.0	38.8	36.8	116.1	4.2	22.4	18.8	130.2
1988-1992年	4.0	26.2	25.2	101.1	2.6	15.2	12.4	99.3
1993-1997年	4.4	28.4	26.5	104.0	2.4	13.6	11.2	101.5
1998-2002年	5.4	36.9	34.9	92.8	1.4	11.1	9.6	73.1
2003-2007年	8.0	49.2	42.7	122.1	2.2	13.6	11.8	92.1
2008-2012年	6.0	39.2	34.9	104.8	2.8	15.5	15.0	105.2
大分県 国東市(44214)								
1983-1987年	4.0	26.5	27.7	76.9	3.8	18.7	16.3	99.8
1988-1992年	4.0	25.2	24.2	91.2	2.4	13.4	11.4	80.5
1993-1997年	3.4	23.5	22.7	83.8	1.8	11.1	8.4	78.5
1998-2002年	7.0	44.1	38.0	108.4	3.6	18.3	14.3	110.5
2003-2007年	5.6	38.5	35.9	95.3	2.4	14.5	12.6	95.2
2008-2012年	5.0	36.1	33.4	95.9	0.8	10.2	10.5	69.6

#:　死亡率、年齢調整死亡率、標準化死亡比はベイズ推定値

第7表　市区町村・性別の自殺の推移：自殺死亡数、死亡率、年齢調整死亡率、標準化死亡比

（2013年3月31日現在の市区町村 ; 10歳以上）

		男				女			
		自殺死亡数	死亡率#	年齢調整死亡率#	標準化死亡比#	自殺死亡数	死亡率#	年齢調整死亡率#	標準化死亡比#
		1年当り	10万対	10万対	×100	1年当り	10万対	10万対	×100
大分県 姫島村(44322)									
	1983-1987年	0.4	31.1	32.5	98.5	0.4	17.2	16.0	105.5
	1988-1992年	0.2	23.0	23.9	94.1	0.0	12.1	11.9	88.1
	1993-1997年	0.4	27.0	25.4	102.0	0.0	11.1	10.1	89.7
	1998-2002年	0.4	38.2	35.1	97.6	0.0	13.5	12.0	91.1
	2003-2007年	0.2	36.5	35.5	91.7	0.2	14.6	12.8	100.1
	2008-2012年	0.6	39.5	34.3	105.2	0.0	13.6	12.5	94.2
大分県 日出町(44341)									
	1983-1987年	2.8	31.1	31.7	96.0	1.6	15.6	14.5	94.3
	1988-1992年	1.8	21.0	22.0	84.1	1.2	12.3	12.0	85.1
	1993-1997年	2.6	25.7	25.2	96.2	1.0	10.5	9.5	83.4
	1998-2002年	4.2	38.3	36.4	97.9	1.0	11.6	11.0	78.6
	2003-2007年	4.6	39.7	37.0	100.0	1.8	14.2	12.1	97.9
	2008-2012年	3.6	33.2	33.0	89.8	1.0	11.5	11.9	80.4
大分県 九重町(44461)									
	1983-1987年	3.0	41.7	35.5	122.6	0.8	14.5	14.0	87.8
	1988-1992年	1.8	28.4	25.8	108.0	1.6	19.0	14.3	119.8
	1993-1997年	3.6	43.9	31.7	155.1	0.6	11.8	10.0	90.3
	1998-2002年	2.4	42.7	37.4	105.6	1.2	16.9	12.8	106.8
	2003-2007年	5.4	71.9	50.6	172.8	1.2	16.5	12.9	110.0
	2008-2012年	1.2	33.5	33.3	89.5	0.4	13.0	11.7	89.0
大分県 玖珠町(44462)									
	1983-1987年	3.6	37.2	35.0	111.3	1.0	12.8	13.4	79.9
	1988-1992年	2.6	27.4	25.4	106.4	1.6	15.4	12.3	100.4
	1993-1997年	2.8	30.0	26.7	110.8	0.6	9.8	8.8	76.8
	1998-2002年	4.4	47.0	38.7	117.9	3.0	22.6	14.7	140.1
	2003-2007年	3.4	41.6	38.0	104.1	0.6	11.7	10.9	80.4
	2008-2012年	3.2	39.8	34.7	106.4	1.2	14.5	12.8	99.2
宮崎県 宮崎市(45201)									
	1983-1987年	46.0	33.7	35.5	110.5	21.6	14.0	14.4	93.6
	1988-1992年	36.6	24.7	25.4	104.1	18.4	11.1	10.9	82.1
	1993-1997年	44.2	27.8	26.9	109.8	18.6	10.5	9.5	87.3
	1998-2002年	74.0	45.0	42.5	118.9	25.0	13.5	12.1	93.8
	2003-2007年	75.0	45.2	41.1	115.6	27.0	14.3	12.7	100.5
	2008-2012年	65.4	39.3	35.9	107.1	22.2	11.8	11.4	82.8
宮崎県 都城市(45202)									
	1983-1987年	36.4	51.6	49.0	157.3	19.2	23.5	20.1	138.6
	1988-1992年	31.0	42.5	39.1	165.7	18.8	22.4	17.2	145.0
	1993-1997年	33.0	43.9	39.2	164.6	18.6	21.5	16.5	159.7
	1998-2002年	44.6	59.8	49.0	152.3	18.2	21.1	15.0	135.3
	2003-2007年	46.4	62.8	53.3	157.4	17.0	19.6	14.7	132.6
	2008-2012年	36.0	49.3	41.1	132.1	16.2	18.9	13.5	128.4

#:　死亡率、年齢調整死亡率、標準化死亡比はベイズ推定値

第7表　市区町村・性別の自殺の推移：自殺死亡数、死亡率、年齢調整死亡率、標準化死亡比

（2013年3月31日現在の市区町村 ; 10歳以上）

		男				女			
		自殺死亡数 1年当り	死亡率# 10万対	年齢調整死亡率# 10万対	標準化死亡比# ×100	自殺死亡数 1年当り	死亡率# 10万対	年齢調整死亡率# 10万対	標準化死亡比# ×100
宮崎県 延岡市(45203)									
	1983-1987年	22.2	36.3	36.3	114.3	9.0	13.4	13.1	84.3
	1988-1992年	16.4	27.3	26.0	108.6	9.8	14.3	12.6	97.3
	1993-1997年	18.6	31.1	29.2	116.1	11.4	16.3	12.9	123.5
	1998-2002年	27.2	46.1	41.6	116.3	10.6	15.7	11.7	101.6
	2003-2007年	26.8	46.7	41.1	116.5	7.8	12.4	11.1	83.8
	2008-2012年	20.2	36.7	32.7	98.5	7.4	12.2	11.0	83.5
宮崎県 日南市(45204)									
	1983-1987年	13.0	43.5	39.2	129.9	5.2	16.0	14.7	93.7
	1988-1992年	9.8	33.5	29.9	127.0	5.4	16.2	13.4	103.1
	1993-1997年	11.6	39.3	32.6	142.7	4.8	14.4	11.6	105.7
	1998-2002年	13.8	49.4	40.1	122.6	5.6	17.2	13.1	107.9
	2003-2007年	14.0	51.8	46.1	127.3	4.8	15.5	13.9	103.3
	2008-2012年	12.6	47.6	39.6	125.3	4.8	16.0	14.1	107.5
宮崎県 小林市(45205)									
	1983-1987年	14.2	59.0	50.4	174.8	10.2	34.8	26.9	198.1
	1988-1992年	15.2	59.3	45.3	221.6	7.2	25.0	17.6	159.3
	1993-1997年	15.6	59.8	45.2	215.9	6.6	22.2	15.1	161.9
	1998-2002年	15.4	63.1	47.7	157.4	7.6	25.3	17.0	157.9
	2003-2007年	19.2	79.9	57.7	196.0	8.2	26.5	17.1	174.5
	2008-2012年	15.4	63.9	46.3	167.1	7.6	24.4	17.6	163.5
宮崎県 日向市(45206)									
	1983-1987年	7.0	28.3	31.0	91.9	4.8	16.3	15.7	103.8
	1988-1992年	8.2	30.2	28.6	121.9	4.6	15.1	13.4	105.1
	1993-1997年	7.2	26.9	25.0	103.0	3.2	11.1	9.7	88.1
	1998-2002年	14.8	52.1	44.4	132.6	5.8	17.8	14.0	116.7
	2003-2007年	14.2	51.0	45.6	127.2	5.0	15.8	13.3	107.9
	2008-2012年	12.2	43.7	37.0	116.9	5.2	16.2	14.7	110.9
宮崎県 串間市(45207)									
	1983-1987年	5.6	43.7	38.2	127.2	2.6	18.2	15.5	103.8
	1988-1992年	5.4	40.3	32.4	147.0	4.2	25.2	16.6	150.3
	1993-1997年	6.6	47.9	35.7	169.3	3.0	18.8	14.1	132.8
	1998-2002年	7.4	59.9	43.4	146.6	3.0	20.1	13.7	123.8
	2003-2007年	6.0	54.7	44.7	132.8	2.2	16.8	13.8	111.2
	2008-2012年	6.2	54.1	39.2	140.5	1.4	14.2	11.9	95.8
宮崎県 西都市(45208)									
	1983-1987年	6.0	36.8	35.5	111.7	5.4	25.7	20.6	146.8
	1988-1992年	6.6	37.4	31.4	141.8	3.4	17.6	13.8	113.6
	1993-1997年	7.8	43.0	34.1	155.8	2.4	13.3	10.8	99.9
	1998-2002年	8.6	51.5	41.7	128.2	1.6	11.8	10.3	77.3
	2003-2007年	10.4	62.3	47.9	152.6	2.8	15.8	12.0	106.3
	2008-2012年	8.2	50.2	40.0	132.5	3.0	16.5	12.7	112.3

#:　死亡率、年齢調整死亡率、標準化死亡比はベイズ推定値

第7表　市区町村・性別の自殺の推移：自殺死亡数、死亡率、年齢調整死亡率、標準化死亡比

（2013年3月31日現在の市区町村 ; 10歳以上）

		男				女			
		自殺死亡数 1年当り	死亡率# 10万対	年齢調整死亡率# 10万対	標準化死亡比# ×100	自殺死亡数 1年当り	死亡率# 10万対	年齢調整死亡率# 10万対	標準化死亡比# ×100
宮崎県 えびの市(45209)									
	1983-1987年	7.8	57.2	45.5	162.7	6.2	34.4	23.5	184.0
	1988-1992年	7.6	52.4	37.5	187.6	4.0	24.2	16.3	143.5
	1993-1997年	7.6	52.1	37.2	184.0	5.6	29.7	17.6	201.6
	1998-2002年	10.0	72.1	51.9	176.8	5.0	27.7	17.0	167.2
	2003-2007年	8.4	67.7	46.2	164.7	7.6	37.2	20.7	238.3
	2008-2012年	9.6	71.1	48.0	183.7	5.6	28.6	18.0	188.5
宮崎県 三股町(45341)									
	1983-1987年	3.8	42.6	37.7	130.3	1.6	17.3	16.0	105.4
	1988-1992年	3.2	32.1	28.2	125.8	0.8	11.2	11.2	80.8
	1993-1997年	3.4	31.9	27.9	120.6	1.4	12.9	10.5	101.8
	1998-2002年	4.6	43.4	37.9	111.7	1.0	12.1	10.8	83.1
	2003-2007年	7.4	60.5	45.5	152.0	1.8	14.9	12.1	103.2
	2008-2012年	3.6	36.1	32.9	98.0	1.6	14.0	10.9	97.6
宮崎県 高原町(45361)									
	1983-1987年	3.6	49.5	39.8	145.4	2.4	25.6	19.4	143.8
	1988-1992年	2.4	34.7	29.0	130.8	1.6	19.5	14.6	123.9
	1993-1997年	3.4	43.2	31.6	155.0	2.0	20.3	12.7	145.5
	1998-2002年	3.8	55.0	42.4	135.9	2.6	24.7	16.0	152.8
	2003-2007年	3.4	54.4	40.2	132.9	1.2	16.7	13.1	112.2
	2008-2012年	3.8	53.2	40.5	139.4	2.2	20.8	15.9	139.9
宮崎県 国富町(45382)									
	1983-1987年	3.2	35.2	34.6	107.2	1.8	17.5	16.0	105.0
	1988-1992年	2.8	28.6	26.0	111.4	2.4	19.4	14.4	125.7
	1993-1997年	3.0	29.7	27.1	110.6	1.0	11.1	9.6	87.5
	1998-2002年	7.0	59.0	46.0	147.6	1.8	15.8	12.4	103.7
	2003-2007年	6.4	57.4	42.4	141.8	3.0	20.3	15.2	136.5
	2008-2012年	3.6	38.6	34.3	102.9	1.4	14.1	12.3	97.2
宮崎県 綾町(45383)									
	1983-1987年	1.8	40.7	36.3	122.9	1.2	20.9	17.1	122.8
	1988-1992年	1.6	33.0	28.5	126.5	0.4	13.4	12.3	93.8
	1993-1997年	1.0	27.8	25.7	104.3	0.8	14.9	11.3	113.8
	1998-2002年	0.8	34.5	34.0	88.9	1.0	17.7	13.4	114.6
	2003-2007年	2.4	51.9	41.4	128.0	0.8	15.9	12.6	108.5
	2008-2012年	2.2	45.7	38.8	121.3	0.6	14.9	12.7	102.3
宮崎県 高鍋町(45401)									
	1983-1987年	4.0	38.3	36.2	121.8	2.4	19.8	17.4	120.0
	1988-1992年	2.2	23.0	24.3	97.9	1.2	12.9	12.0	90.9
	1993-1997年	0.8	15.6	19.9	64.6	0.8	10.2	9.3	82.7
	1998-2002年	4.0	39.6	36.9	104.7	1.0	12.4	11.0	84.3
	2003-2007年	3.4	36.6	35.4	94.8	0.8	11.6	10.9	81.0
	2008-2012年	3.6	37.9	35.0	102.9	1.0	12.7	12.8	88.1

#:　死亡率、年齢調整死亡率、標準化死亡比はベイズ推定値

第7表　市区町村・性別の自殺の推移：自殺死亡数、死亡率、年齢調整死亡率、標準化死亡比

（2013年3月31日現在の市区町村 ; 10歳以上）

		男				女			
		自殺死亡数 1年当り	死亡率# 10万対	年齢調整死亡率# 10万対	標準化死亡比# ×100	自殺死亡数 1年当り	死亡率# 10万対	年齢調整死亡率# 10万対	標準化死亡比# ×100
宮崎県 新富町(45402)									
	1983-1987年	3.2	39.0	36.3	121.5	0.4	11.1	12.7	74.4
	1988-1992年	1.6	22.6	23.2	93.4	0.8	12.3	11.7	88.0
	1993-1997年	2.0	25.7	25.1	99.3	1.6	15.6	11.6	119.9
	1998-2002年	3.0	37.6	34.9	98.2	1.6	16.5	13.2	109.4
	2003-2007年	3.0	37.9	35.9	97.0	1.4	15.2	12.6	105.2
	2008-2012年	4.0	43.0	36.8	115.9	1.8	16.7	14.4	115.1
宮崎県 西米良村(45403)									
	1983-1987年	1.0	41.5	36.0	123.9	0.0	14.4	14.5	92.1
	1988-1992年	0.4	27.3	25.1	107.2	0.0	13.0	12.2	92.5
	1993-1997年	1.2	38.6	29.6	138.7	0.0	11.7	10.4	93.5
	1998-2002年	0.2	38.1	35.8	97.5	0.2	15.6	12.8	102.7
	2003-2007年	1.0	51.2	39.8	126.2	0.0	13.9	12.3	95.6
	2008-2012年	0.4	39.1	35.0	104.6	0.0	14.0	12.7	96.7
宮崎県 木城町(45404)									
	1983-1987年	1.4	38.5	34.6	116.5	0.6	17.1	15.5	105.0
	1988-1992年	0.2	20.2	22.8	83.4	0.8	17.6	13.8	116.0
	1993-1997年	1.2	31.7	27.0	116.9	0.4	12.9	10.9	101.0
	1998-2002年	2.4	53.4	41.4	132.4	0.2	13.6	11.7	91.6
	2003-2007年	0.8	37.6	35.9	94.2	0.2	13.4	12.1	93.0
	2008-2012年	0.6	35.1	33.1	94.6	0.2	13.7	12.8	94.5
宮崎県 川南町(45405)									
	1983-1987年	3.2	38.3	35.8	118.9	1.0	14.3	14.5	90.3
	1988-1992年	2.0	25.7	24.8	103.2	1.4	15.3	12.7	104.3
	1993-1997年	3.8	38.5	31.8	142.1	1.2	13.2	10.9	102.2
	1998-2002年	3.2	41.2	36.6	104.8	1.2	14.6	12.2	96.8
	2003-2007年	3.8	46.3	40.5	115.1	1.8	17.1	13.5	115.9
	2008-2012年	4.2	46.4	38.0	123.3	1.4	15.3	13.8	105.3
宮崎県 都農町(45406)									
	1983-1987年	2.4	37.4	34.5	115.2	1.0	15.9	15.0	98.2
	1988-1992年	1.8	28.6	27.1	111.9	0.6	12.3	11.4	86.1
	1993-1997年	2.6	35.9	29.2	131.5	1.6	17.3	12.1	127.9
	1998-2002年	1.8	37.1	34.8	94.3	1.2	16.6	13.5	107.1
	2003-2007年	3.0	48.8	39.1	120.2	1.0	15.3	12.9	104.1
	2008-2012年	2.2	40.2	35.6	107.1	1.4	17.0	14.6	116.0
宮崎県 門川町(45421)									
	1983-1987年	2.2	30.6	31.7	97.8	2.8	24.1	19.4	142.7
	1988-1992年	2.6	29.6	26.5	116.8	0.8	11.6	11.4	83.3
	1993-1997年	3.4	34.8	29.8	129.0	1.4	13.8	11.3	106.8
	1998-2002年	4.2	46.1	37.9	116.2	1.4	15.0	12.8	99.2
	2003-2007年	3.2	39.9	36.8	99.9	1.6	15.6	13.0	106.2
	2008-2012年	4.2	44.4	38.1	118.5	1.6	15.5	12.3	106.5

#:　死亡率、年齢調整死亡率、標準化死亡比はベイズ推定値

第7表　市区町村・性別の自殺の推移：自殺死亡数、死亡率、年齢調整死亡率、標準化死亡比

（2013年3月31日現在の市区町村 ; 10歳以上）

		男				女			
		自殺死亡数 1年当り	死亡率# 10万対	年齢調整死亡率# 10万対	標準化死亡比# ×100	自殺死亡数 1年当り	死亡率# 10万対	年齢調整死亡率# 10万対	標準化死亡比# ×100
宮崎県 諸塚村(45429)									
	1983-1987年	0.2	28.3	31.1	90.1	0.2	15.5	14.8	96.6
	1988-1992年	0.6	28.1	25.4	109.6	0.4	16.1	13.3	108.1
	1993-1997年	1.0	34.4	27.7	125.3	0.4	14.5	11.7	110.5
	1998-2002年	0.8	43.8	37.5	110.0	0.2	15.1	12.5	100.1
	2003-2007年	1.4	54.5	41.8	133.5	0.2	14.8	12.6	101.5
	2008-2012年	0.0	33.8	33.2	91.4	0.0	13.8	12.6	95.3
宮崎県 椎葉村(45430)									
	1983-1987年	0.6	30.3	31.4	93.9	0.4	16.2	15.1	98.9
	1988-1992年	1.0	30.3	26.8	115.8	0.6	16.9	13.3	111.0
	1993-1997年	0.4	25.3	24.9	95.2	0.2	12.2	10.6	95.7
	1998-2002年	0.0	31.3	33.0	81.4	0.0	13.1	11.8	88.2
	2003-2007年	0.6	39.2	35.5	97.3	0.8	17.9	13.7	120.5
	2008-2012年	1.0	41.5	36.2	109.8	0.0	13.4	12.4	92.7
宮崎県 美郷町(45431)									
	1983-1987年	4.2	59.2	43.9	166.4	2.2	26.3	19.4	143.8
	1988-1992年	1.6	30.7	26.2	113.5	0.8	15.6	13.1	100.5
	1993-1997年	3.2	46.7	33.8	161.4	0.4	11.9	10.3	90.2
	1998-2002年	2.2	47.8	38.9	116.6	1.0	17.7	13.0	110.9
	2003-2007年	2.0	48.4	40.0	117.5	0.8	16.2	13.3	108.2
	2008-2012年	2.6	50.2	39.4	130.9	0.6	15.2	13.6	103.3
宮崎県 高千穂町(45441)									
	1983-1987年	4.4	46.2	39.1	136.5	3.2	26.0	19.6	146.5
	1988-1992年	3.2	34.5	28.6	129.9	1.2	14.2	12.0	93.8
	1993-1997年	3.8	39.8	30.8	142.9	2.2	18.7	12.4	134.1
	1998-2002年	5.4	59.0	43.0	144.6	1.8	18.1	13.3	113.7
	2003-2007年	3.8	50.1	39.4	121.8	2.0	18.8	14.4	124.5
	2008-2012年	3.0	42.5	35.8	111.6	2.6	21.0	15.1	140.4
宮崎県 日之影町(45442)									
	1983-1987年	2.6	48.9	39.1	141.5	0.6	16.3	14.9	97.7
	1988-1992年	2.2	40.4	30.1	147.5	0.4	13.8	12.3	92.8
	1993-1997年	2.2	41.7	31.0	147.7	0.8	15.6	11.3	115.0
	1998-2002年	1.4	44.2	37.6	110.0	0.6	16.2	13.1	104.2
	2003-2007年	1.4	46.2	38.2	113.6	1.0	18.2	14.3	121.3
	2008-2012年	1.4	43.1	37.2	114.0	1.2	18.7	14.9	126.4
宮崎県 五ヶ瀬町(45443)									
	1983-1987年	2.2	48.1	38.9	139.8	0.6	17.4	15.7	104.1
	1988-1992年	1.8	38.0	29.1	141.5	1.4	23.1	15.9	142.6
	1993-1997年	1.6	36.5	29.4	132.9	0.4	13.2	10.5	101.8
	1998-2002年	1.0	40.5	35.5	103.3	0.2	13.9	11.9	92.8
	2003-2007年	0.4	34.3	34.4	87.3	0.4	14.9	12.6	101.9
	2008-2012年	1.8	46.8	36.9	124.4	0.4	14.9	12.9	102.6

#:　死亡率、年齢調整死亡率、標準化死亡比はベイズ推定値

第7表　市区町村・性別の自殺の推移：自殺死亡数、死亡率、年齢調整死亡率、標準化死亡比

（2013年3月31日現在の市区町村 ; 10歳以上）

	男				女			
	自殺死亡数 1年当り	死亡率# 10万対	年齢調整死亡率# 10万対	標準化死亡比# ×100	自殺死亡数 1年当り	死亡率# 10万対	年齢調整死亡率# 10万対	標準化死亡比# ×100
鹿児島県 鹿児島市(46201)								
1983-1987年	71.2	31.8	33.9	105.5	34.0	13.4	13.7	88.7
1988-1992年	61.8	26.3	27.2	111.2	31.6	11.7	11.4	86.6
1993-1997年	66.4	27.1	27.3	108.1	29.4	10.5	9.8	87.5
1998-2002年	94.2	37.6	36.4	100.8	33.0	11.5	10.1	80.4
2003-2007年	93.6	37.2	35.1	96.4	30.0	10.4	9.8	73.7
2008-2012年	79.0	32.0	29.4	87.2	32.2	11.2	10.6	78.2
鹿児島県 鹿屋市(46203)								
1983-1987年	19.8	47.2	44.3	142.4	10.4	21.6	18.6	127.6
1988-1992年	14.0	32.1	29.5	125.2	8.6	17.5	14.0	114.8
1993-1997年	15.0	33.2	29.9	125.0	7.2	14.4	12.3	109.3
1998-2002年	22.8	49.5	44.8	127.4	5.8	12.3	10.6	81.7
2003-2007年	23.4	50.9	43.8	128.6	5.2	11.3	9.9	78.2
2008-2012年	15.2	34.9	31.4	94.1	7.6	15.1	12.3	103.8
鹿児島県 枕崎市(46204)								
1983-1987年	4.8	37.9	35.5	114.9	3.2	20.1	16.7	115.7
1988-1992年	5.4	38.7	31.9	145.6	4.0	23.0	16.6	140.9
1993-1997年	5.8	41.5	31.8	149.6	3.6	20.2	13.8	142.7
1998-2002年	5.8	47.8	39.7	118.0	3.8	22.0	15.2	135.1
2003-2007年	4.8	43.9	36.1	107.6	2.6	17.3	12.5	114.9
2008-2012年	5.4	46.5	36.5	122.1	1.6	14.1	12.4	95.4
鹿児島県 阿久根市(46206)								
1983-1987年	4.6	37.0	34.7	109.4	3.2	20.2	17.1	112.8
1988-1992年	3.0	25.9	24.7	97.5	1.6	12.7	11.0	80.9
1993-1997年	3.2	27.7	24.7	100.3	3.0	17.9	13.5	125.2
1998-2002年	3.8	36.6	34.5	91.6	2.0	15.2	12.7	95.0
2003-2007年	4.6	42.3	37.0	104.9	1.0	11.5	11.2	78.0
2008-2012年	3.6	36.7	35.3	97.6	2.0	15.5	12.7	104.8
鹿児島県 出水市(46208)								
1983-1987年	11.2	45.8	41.0	136.4	7.4	24.8	19.7	139.8
1988-1992年	6.8	28.3	26.1	108.4	6.0	19.9	14.8	126.1
1993-1997年	7.4	29.9	27.0	110.8	3.4	12.3	9.5	92.5
1998-2002年	12.4	48.6	41.4	123.0	4.6	16.0	12.5	102.3
2003-2007年	13.4	52.8	43.8	131.8	5.8	18.6	14.1	125.4
2008-2012年	12.8	50.5	42.1	134.5	3.6	13.7	11.9	94.4
鹿児島県 指宿市(46210)								
1983-1987年	8.6	39.2	36.4	117.4	7.2	25.1	20.2	137.6
1988-1992年	4.2	21.5	21.4	82.8	2.6	11.3	10.0	72.3
1993-1997年	7.8	35.0	30.1	126.5	3.2	12.7	11.0	91.6
1998-2002年	9.2	44.1	38.5	109.1	1.8	10.0	9.4	64.3
2003-2007年	9.4	46.4	38.3	113.0	3.2	14.0	11.9	92.7
2008-2012年	5.8	33.4	31.1	87.8	3.0	13.9	12.9	93.8

#:　死亡率、年齢調整死亡率、標準化死亡比はベイズ推定値

第7表　市区町村・性別の自殺の推移：自殺死亡数、死亡率、年齢調整死亡率、標準化死亡比

（2013年3月31日現在の市区町村 ; 10歳以上）

	男				女			
	自殺死亡数 1年当り	死亡率# 10万対	年齢調整死亡率# 10万対	標準化死亡比# ×100	自殺死亡数 1年当り	死亡率# 10万対	年齢調整死亡率# 10万対	標準化死亡比# ×100
鹿児島県 西之表市(46213)								
1983-1987年	5.4	48.4	40.8	142.9	2.2	18.8	16.4	111.6
1988-1992年	4.8	42.1	32.8	156.5	1.8	16.4	13.8	107.6
1993-1997年	4.4	40.4	32.5	145.9	0.8	10.7	9.0	83.5
1998-2002年	3.0	38.2	35.7	96.4	1.2	14.3	12.4	92.7
2003-2007年	4.4	49.7	38.1	121.7	2.2	18.4	14.2	123.2
2008-2012年	5.0	51.5	39.1	134.8	2.0	17.5	14.5	118.5
鹿児島県 垂水市(46214)								
1983-1987年	4.4	40.8	36.5	119.8	1.4	14.0	13.2	80.9
1988-1992年	2.4	25.9	24.9	97.7	1.4	13.4	11.6	85.5
1993-1997年	3.8	35.6	30.4	127.4	0.8	10.2	9.2	76.9
1998-2002年	3.2	38.3	35.7	96.0	0.6	11.0	10.1	72.0
2003-2007年	5.0	52.7	41.7	127.7	1.4	14.6	12.8	97.4
2008-2012年	5.6	54.5	41.8	141.1	0.8	12.7	12.1	87.0
鹿児島県 薩摩川内市(46215)								
1983-1987年	18.8	42.6	40.3	126.1	9.4	18.7	15.2	102.7
1988-1992年	15.4	34.2	29.9	128.9	7.4	14.8	12.2	91.5
1993-1997年	17.0	36.8	32.6	135.6	7.8	15.0	12.2	107.7
1998-2002年	17.4	39.4	36.5	100.8	8.2	16.1	13.3	101.2
2003-2007年	19.2	44.1	40.4	110.5	5.4	11.8	10.2	79.7
2008-2012年	17.8	41.5	37.4	110.6	6.4	13.7	12.1	93.5
鹿児島県 日置市(46216)								
1983-1987年	10.6	46.3	41.5	134.5	7.0	24.7	19.9	129.7
1988-1992年	8.0	34.2	29.3	127.6	5.0	18.3	13.7	109.1
1993-1997年	8.8	36.7	32.8	133.8	4.2	15.2	12.0	107.6
1998-2002年	10.8	46.3	40.5	117.0	3.4	13.6	11.1	86.3
2003-2007年	10.8	47.1	42.0	117.4	4.4	16.1	14.3	107.5
2008-2012年	8.0	37.2	35.0	99.6	2.2	11.2	10.4	76.7
鹿児島県 曽於市(46217)								
1983-1987年	12.0	53.8	45.5	154.1	8.0	29.8	22.7	160.6
1988-1992年	11.0	48.2	37.0	173.9	4.8	19.3	14.6	116.9
1993-1997年	8.0	37.1	29.6	131.6	4.0	16.2	11.5	114.1
1998-2002年	10.6	50.9	41.2	125.2	7.0	25.8	17.1	156.1
2003-2007年	12.4	61.1	45.5	148.3	5.4	21.2	14.4	138.2
2008-2012年	14.4	68.5	49.5	176.8	4.4	18.6	14.6	124.0
鹿児島県 霧島市(46218)								
1983-1987年	19.4	43.5	41.2	132.0	11.6	22.5	19.6	128.1
1988-1992年	14.0	28.3	26.5	113.2	9.0	16.8	14.4	107.8
1993-1997年	17.0	31.8	30.6	124.0	10.0	17.1	13.2	128.5
1998-2002年	24.6	44.2	40.5	119.3	8.6	14.8	12.3	98.0
2003-2007年	27.4	49.2	44.2	128.4	13.8	21.5	16.3	147.9
2008-2012年	20.2	37.4	33.3	102.4	6.4	11.6	10.2	81.0

#:　死亡率、年齢調整死亡率、標準化死亡比はベイズ推定値

第7表　市区町村・性別の自殺の推移：自殺死亡数、死亡率、年齢調整死亡率、標準化死亡比

（2013年3月31日現在の市区町村 ; 10歳以上）

	男				女			
	自殺死亡数 1年当り	死亡率# 10万対	年齢調整死亡率# 10万対	標準化死亡比# ×100	自殺死亡数 1年当り	死亡率# 10万対	年齢調整死亡率# 10万対	標準化死亡比# ×100
鹿児島県 いちき串木野市(46219)								
1983-1987年	6.4	40.0	37.4	121.8	2.8	16.2	14.5	95.2
1988-1992年	4.4	28.2	27.3	109.9	4.0	19.8	15.4	126.7
1993-1997年	5.8	35.3	30.5	130.4	2.2	12.5	10.7	95.5
1998-2002年	8.0	50.4	43.2	126.8	1.4	11.1	10.7	74.4
2003-2007年	4.6	35.1	33.1	88.5	1.8	12.7	12.1	86.9
2008-2012年	6.2	42.9	39.7	114.5	2.0	13.8	12.0	94.6
鹿児島県 南さつま市(46220)								
1983-1987年	8.8	41.8	37.3	118.7	6.4	23.5	18.6	118.7
1988-1992年	9.2	42.4	32.7	149.0	4.8	18.3	12.6	103.9
1993-1997年	7.6	37.2	31.7	129.6	3.6	14.5	10.7	98.4
1998-2002年	7.0	39.2	34.6	96.5	3.4	15.0	10.7	91.7
2003-2007年	9.2	50.3	43.4	122.6	1.4	9.8	10.3	65.9
2008-2012年	8.8	48.5	42.3	126.5	1.8	11.6	10.7	79.3
鹿児島県 志布志市(46221)								
1983-1987年	6.4	39.1	36.1	115.1	5.2	24.8	19.6	138.4
1988-1992年	9.0	49.1	37.3	178.1	3.8	19.1	14.0	119.4
1993-1997年	7.0	39.8	31.3	142.2	2.8	14.7	11.3	107.6
1998-2002年	8.8	52.3	44.1	129.0	4.8	22.2	15.7	138.2
2003-2007年	10.8	64.0	46.3	155.9	4.2	20.0	14.4	132.8
2008-2012年	8.2	50.3	39.1	131.6	3.6	18.2	15.1	122.7
鹿児島県 奄美市(46222)								
1983-1987年	8.6	36.3	36.5	116.1	3.6	14.3	13.7	87.2
1988-1992年	8.4	35.3	32.5	139.3	3.2	12.9	12.1	86.7
1993-1997年	8.4	35.9	31.4	135.3	3.0	12.2	10.4	93.3
1998-2002年	11.4	50.4	43.5	129.0	3.0	13.1	12.0	86.7
2003-2007年	12.2	55.4	45.1	137.6	2.6	12.2	11.1	84.3
2008-2012年	10.4	48.9	41.5	129.0	3.0	13.9	13.5	95.3
鹿児島県 南九州市(46223)								
1983-1987年	11.6	52.9	44.2	151.4	4.6	18.7	15.3	98.3
1988-1992年	10.0	45.2	35.3	162.5	4.4	17.7	13.6	102.4
1993-1997年	10.2	46.7	37.0	164.1	6.2	22.5	13.4	150.6
1998-2002年	10.4	52.0	42.6	127.9	5.4	21.0	15.0	126.0
2003-2007年	11.0	56.8	43.2	138.5	5.6	21.6	14.8	139.9
2008-2012年	8.8	47.7	38.6	124.1	3.8	17.0	13.8	113.6
鹿児島県 伊佐市(46224)								
1983-1987年	8.8	50.9	42.5	144.9	5.4	25.5	18.7	135.4
1988-1992年	7.6	43.4	32.7	154.1	5.0	23.4	15.8	136.5
1993-1997年	7.6	44.0	31.9	152.8	3.8	18.3	12.7	125.1
1998-2002年	5.8	40.8	35.6	100.0	6.0	26.8	16.5	158.8
2003-2007年	10.4	66.7	45.3	161.0	2.8	16.1	13.0	105.7
2008-2012年	8.8	57.0	43.8	147.9	4.0	20.1	15.4	133.5

#:　死亡率、年齢調整死亡率、標準化死亡比はベイズ推定値

第7表　市区町村・性別の自殺の推移：自殺死亡数、死亡率、年齢調整死亡率、標準化死亡比

（2013年3月31日現在の市区町村 ; 10歳以上）

	男				女			
	自殺死亡数 1年当り	死亡率# 10万対	年齢調整死亡率# 10万対	標準化死亡比# ×100	自殺死亡数 1年当り	死亡率# 10万対	年齢調整死亡率# 10万対	標準化死亡比# ×100
鹿児島県 姶良市(46225)								
1983-1987年	10.2	37.8	36.4	114.7	5.4	17.4	15.9	101.4
1988-1992年	9.0	30.7	27.6	118.5	7.0	19.9	15.8	126.5
1993-1997年	11.2	35.5	31.9	131.5	5.4	14.9	11.7	110.7
1998-2002年	16.6	51.3	43.4	129.8	7.6	19.6	15.0	125.4
2003-2007年	14.8	46.1	40.4	115.4	6.2	16.3	13.1	110.6
2008-2012年	10.8	35.1	32.8	94.5	5.0	13.9	13.2	95.7
鹿児島県 三島村(46303)								
1983-1987年	0.2	33.1	32.8	104.2	0.0	15.3	14.9	96.8
1988-1992年	0.0	23.7	24.2	96.8	0.2	15.8	13.1	107.7
1993-1997年	0.0	25.3	24.6	96.9	0.0	12.2	10.6	97.9
1998-2002年	0.2	40.2	36.0	103.0	0.0	14.7	12.5	98.4
2003-2007年	0.0	38.2	36.0	96.6	0.0	14.3	12.5	98.7
2008-2012年	0.0	36.2	34.0	97.7	0.0	14.3	12.9	99.0
鹿児島県 十島村(46304)								
1983-1987年	0.4	35.6	33.7	110.0	0.0	15.1	14.9	96.2
1988-1992年	0.0	23.3	24.0	95.0	0.2	15.6	13.1	106.8
1993-1997年	0.0	24.9	24.5	95.4	0.0	12.1	10.6	97.1
1998-2002年	0.0	36.9	35.1	95.4	0.0	14.5	12.4	97.6
2003-2007年	0.0	37.4	35.7	94.7	0.0	14.2	12.5	98.1
2008-2012年	0.0	35.7	33.8	96.2	0.0	14.2	12.8	98.5
鹿児島県 さつま町(46392)								
1983-1987年	9.6	63.0	48.9	177.1	5.4	29.1	20.9	151.5
1988-1992年	5.4	38.0	30.8	136.9	2.8	17.6	13.0	103.5
1993-1997年	7.6	50.1	37.6	175.1	4.0	21.6	14.0	144.9
1998-2002年	8.4	60.4	45.9	147.9	3.8	21.7	15.9	130.2
2003-2007年	9.8	72.4	50.9	175.9	2.0	15.0	11.8	98.8
2008-2012年	5.2	44.3	35.2	116.6	3.4	19.9	13.9	132.8
鹿児島県 長島町(46404)								
1983-1987年	2.8	39.2	35.9	117.2	0.4	11.9	12.7	75.1
1988-1992年	2.2	31.0	27.3	117.5	0.8	13.6	12.2	90.7
1993-1997年	1.2	24.3	23.4	91.2	1.0	13.9	11.1	104.2
1998-2002年	1.4	33.3	32.9	85.7	0.8	14.5	11.6	94.6
2003-2007年	1.8	37.5	35.9	93.7	0.6	13.4	12.2	91.7
2008-2012年	2.0	38.7	33.8	102.7	0.6	13.8	12.0	94.5
鹿児島県 湧水町(46452)								
1983-1987年	2.6	38.7	35.3	114.8	1.8	20.7	16.9	117.0
1988-1992年	2.2	30.6	26.5	115.0	1.2	15.9	12.6	101.7
1993-1997年	3.4	40.2	30.3	143.0	2.0	19.4	12.7	136.9
1998-2002年	4.2	53.9	40.0	132.1	1.6	18.4	13.1	115.3
2003-2007年	3.2	47.9	38.0	116.3	1.0	15.2	12.6	101.7
2008-2012年	3.2	45.9	37.3	120.0	2.4	21.1	15.9	141.4

#:　死亡率、年齢調整死亡率、標準化死亡比はベイズ推定値

第7表　市区町村・性別の自殺の推移：自殺死亡数、死亡率、年齢調整死亡率、標準化死亡比

（2013年3月31日現在の市区町村 ; 10歳以上）

	男				女			
	自殺死亡数 1年当り	死亡率# 10万対	年齢調整死亡率# 10万対	標準化死亡比# ×100	自殺死亡数 1年当り	死亡率# 10万対	年齢調整死亡率# 10万対	標準化死亡比# ×100
鹿児島県 大崎町(46468)								
1983-1987年	4.0	44.6	39.0	131.7	0.6	11.9	12.6	75.3
1988-1992年	1.8	25.3	24.9	98.5	1.0	13.4	11.9	90.6
1993-1997年	3.4	37.2	29.9	134.5	0.8	11.6	9.9	89.7
1998-2002年	5.6	60.0	45.2	147.0	1.6	17.1	12.8	109.9
2003-2007年	5.8	64.9	46.3	157.7	3.0	23.1	16.0	153.0
2008-2012年	3.2	43.0	35.9	113.4	1.4	16.0	14.1	109.0
鹿児島県 東串良町(46482)								
1983-1987年	1.4	35.1	33.9	106.2	0.4	14.1	14.0	87.2
1988-1992年	0.8	24.4	24.1	96.2	1.0	17.5	13.4	112.3
1993-1997年	1.2	29.4	25.9	108.8	0.2	10.6	10.0	84.0
1998-2002年	2.0	46.4	37.9	116.4	0.6	15.2	12.5	98.7
2003-2007年	2.4	52.8	41.0	129.9	2.0	22.6	15.3	149.0
2008-2012年	1.4	39.9	33.9	105.9	0.4	14.1	12.9	96.7
鹿児島県 錦江町(46490)								
1983-1987年	1.8	32.8	32.5	98.3	1.0	16.0	14.8	93.8
1988-1992年	2.4	34.4	27.8	126.6	1.2	16.6	13.1	103.9
1993-1997年	1.6	29.0	25.8	104.9	0.8	13.1	11.0	96.2
1998-2002年	2.2	42.5	36.7	105.7	0.8	14.9	12.6	94.9
2003-2007年	2.4	46.5	39.4	113.9	1.2	16.9	13.1	112.4
2008-2012年	2.4	44.5	37.5	116.8	1.0	16.0	13.8	108.4
鹿児島県 南大隅町(46491)								
1983-1987年	2.0	34.0	33.4	100.8	0.4	11.9	12.4	72.6
1988-1992年	2.0	30.8	26.9	114.3	1.4	17.5	13.4	107.6
1993-1997年	1.6	29.0	25.8	104.6	0.4	10.6	9.7	80.0
1998-2002年	2.8	47.8	38.4	117.3	1.0	16.0	13.4	100.3
2003-2007年	2.0	42.8	37.1	105.0	0.4	12.8	11.7	86.7
2008-2012年	1.6	38.7	33.7	101.9	0.2	12.5	12.3	85.4
鹿児島県 肝付町(46492)								
1983-1987年	4.4	40.9	35.9	119.0	3.0	22.2	17.6	123.4
1988-1992年	3.2	31.1	27.6	115.0	2.6	20.0	14.8	121.7
1993-1997年	3.6	34.8	29.0	123.8	2.0	16.1	11.8	115.0
1998-2002年	3.6	41.2	36.4	102.4	1.4	14.8	12.3	93.7
2003-2007年	4.4	48.5	41.3	118.8	1.6	15.7	12.1	104.4
2008-2012年	4.2	45.7	36.8	119.7	1.2	14.3	13.0	97.2
鹿児島県 中種子町(46501)								
1983-1987年	4.2	56.9	44.6	165.3	1.0	16.9	15.3	101.6
1988-1992年	2.2	34.8	29.3	130.4	0.8	14.8	12.5	97.9
1993-1997年	1.4	28.9	25.4	106.3	0.8	13.8	11.0	103.2
1998-2002年	1.6	38.9	36.1	98.8	0.2	12.1	11.3	81.1
2003-2007年	3.4	58.1	43.9	142.5	1.2	17.4	13.6	116.4
2008-2012年	3.6	54.5	40.1	142.3	0.4	13.5	12.2	93.0

#:　死亡率、年齢調整死亡率、標準化死亡比はベイズ推定値

第7表　市区町村・性別の自殺の推移：自殺死亡数、死亡率、年齢調整死亡率、標準化死亡比

（2013年3月31日現在の市区町村 ; 10歳以上）

	男				女			
	自殺死亡数 1年当り	死亡率# 10万対	年齢調整死亡率# 10万対	標準化死亡比# ×100	自殺死亡数 1年当り	死亡率# 10万対	年齢調整死亡率# 10万対	標準化死亡比# ×100
鹿児島県 南種子町(46502)								
1983-1987年	0.4	24.9	29.2	80.2	0.4	14.5	14.4	90.7
1988-1992年	0.8	24.8	24.3	98.2	0.8	16.6	13.2	109.7
1993-1997年	0.6	24.1	23.9	91.9	0.0	9.6	9.4	78.8
1998-2002年	1.4	40.8	36.2	104.1	0.4	14.3	12.0	95.2
2003-2007年	1.4	41.9	37.5	105.1	0.4	14.2	12.4	97.4
2008-2012年	0.4	31.7	32.1	85.7	0.6	15.3	13.1	105.0
鹿児島県 屋久島町(46505)								
1983-1987年	2.6	36.7	33.8	110.0	0.6	13.0	13.7	81.3
1988-1992年	3.2	38.6	31.7	143.0	0.8	13.5	12.0	91.7
1993-1997年	0.6	19.1	21.4	73.2	0.6	11.5	10.5	89.7
1998-2002年	3.2	45.3	38.6	112.2	0.8	14.2	12.4	93.2
2003-2007年	3.8	51.4	41.5	124.7	0.8	13.9	12.3	95.0
2008-2012年	2.8	41.0	35.7	108.1	0.4	12.4	11.8	85.9
鹿児島県 大和村(46523)								
1983-1987年	0.6	35.5	33.9	109.8	0.2	15.9	15.0	98.7
1988-1992年	1.2	37.1	29.2	139.0	0.4	16.5	13.3	109.2
1993-1997年	0.6	30.6	26.2	113.7	0.4	14.7	12.2	111.9
1998-2002年	1.0	47.0	38.3	118.4	0.4	16.7	13.4	109.1
2003-2007年	0.4	40.4	37.1	101.6	0.0	13.6	12.2	94.1
2008-2012年	1.0	44.3	37.5	117.7	0.2	14.8	13.0	102.2
鹿児島県 宇検村(46524)								
1983-1987年	0.8	37.8	34.5	114.3	0.0	14.0	14.2	88.5
1988-1992年	0.8	31.5	26.4	120.1	0.4	16.4	13.1	108.3
1993-1997年	0.4	27.7	25.5	103.6	0.0	11.3	10.2	90.2
1998-2002年	0.0	34.2	34.1	88.4	0.2	15.2	12.7	99.8
2003-2007年	0.8	46.0	37.2	113.8	0.2	14.8	12.6	101.2
2008-2012年	0.2	35.9	34.2	96.5	0.2	14.8	13.1	101.6
鹿児島県 瀬戸内町(46525)								
1983-1987年	2.6	40.1	35.5	118.1	0.6	13.4	13.4	80.3
1988-1992年	1.8	29.2	26.1	109.8	1.2	16.6	13.2	103.3
1993-1997年	1.2	25.3	23.9	93.6	0.0	8.3	8.7	66.8
1998-2002年	2.0	39.6	35.1	99.8	1.0	15.9	13.0	101.2
2003-2007年	3.4	54.4	40.1	132.2	0.0	10.7	10.9	74.3
2008-2012年	2.6	44.6	37.0	116.5	0.6	14.0	12.2	96.0
鹿児島県 龍郷町(46527)								
1983-1987年	0.4	27.2	30.4	86.8	0.2	13.8	13.9	86.6
1988-1992年	1.6	35.4	28.5	132.9	0.8	17.5	13.9	112.8
1993-1997年	2.0	39.9	30.1	143.7	0.4	12.9	10.4	99.0
1998-2002年	1.6	45.4	37.9	114.1	0.6	16.0	13.5	103.9
2003-2007年	1.4	44.2	37.1	109.8	0.4	14.4	13.0	98.4
2008-2012年	1.2	39.1	35.8	104.6	0.4	14.4	12.5	99.2

#:　死亡率、年齢調整死亡率、標準化死亡比はベイズ推定値

第7表　市区町村・性別の自殺の推移：自殺死亡数、死亡率、年齢調整死亡率、標準化死亡比

（2013年3月31日現在の市区町村 ; 10歳以上）

	男				女			
	自殺死亡数 1年当り	死亡率# 10万対	年齢調整死亡率# 10万対	標準化死亡比# ×100	自殺死亡数 1年当り	死亡率# 10万対	年齢調整死亡率# 10万対	標準化死亡比# ×100
鹿児島県 喜界町(46529)								
1983-1987年	2.8	46.4	39.1	137.2	1.6	21.2	17.0	116.2
1988-1992年	1.2	27.2	24.9	105.0	0.4	12.2	11.5	80.6
1993-1997年	1.0	26.6	24.6	98.4	0.6	12.7	11.1	93.9
1998-2002年	1.8	42.4	37.4	106.1	0.2	12.3	11.4	80.7
2003-2007年	3.0	56.2	43.0	136.7	0.6	14.5	12.5	97.9
2008-2012年	2.2	44.2	37.3	116.7	1.2	17.3	13.3	117.5
鹿児島県 徳之島町(46530)								
1983-1987年	3.0	40.8	37.1	123.6	1.4	18.1	15.6	104.9
1988-1992年	3.0	37.1	30.2	139.7	1.4	17.2	13.9	109.7
1993-1997年	3.0	38.0	31.3	137.7	0.2	9.2	9.2	73.9
1998-2002年	5.0	61.2	45.3	151.8	0.8	14.4	12.3	94.5
2003-2007年	5.0	64.3	44.5	157.3	1.0	15.2	13.1	103.6
2008-2012年	3.6	48.8	39.8	128.5	0.4	12.8	12.0	88.5
鹿児島県 天城町(46531)								
1983-1987年	1.0	30.5	31.6	95.7	0.6	15.8	14.8	96.0
1988-1992年	1.0	26.4	25.2	103.7	0.6	14.9	13.1	99.1
1993-1997年	3.2	48.5	35.1	172.4	0.4	12.4	10.2	95.6
1998-2002年	1.2	38.7	35.3	98.4	0.8	16.9	13.7	108.3
2003-2007年	2.4	52.5	41.2	129.3	0.6	15.3	12.8	103.9
2008-2012年	1.6	41.0	36.5	108.9	0.4	14.3	12.9	98.5
鹿児島県 伊仙町(46532)								
1983-1987年	2.2	40.7	36.0	121.3	0.4	13.7	13.6	83.5
1988-1992年	2.0	35.2	28.7	131.5	1.0	17.4	13.7	109.5
1993-1997年	0.8	25.2	25.2	94.4	0.6	13.3	11.3	100.2
1998-2002年	2.4	49.1	40.4	122.5	0.2	12.9	11.7	85.5
2003-2007年	1.2	38.6	35.4	96.3	1.0	17.3	14.1	116.1
2008-2012年	2.4	47.5	38.9	124.8	0.8	16.1	14.2	109.4
鹿児島県 和泊町(46533)								
1983-1987年	1.6	36.7	34.8	111.2	0.4	14.1	14.1	86.1
1988-1992年	1.4	30.3	27.1	115.4	0.4	13.1	12.1	87.9
1993-1997年	0.4	21.9	22.7	83.4	1.0	16.2	11.9	118.0
1998-2002年	2.2	47.8	39.6	119.2	0.4	14.1	12.1	92.7
2003-2007年	2.6	54.1	40.5	132.1	0.4	13.9	12.3	95.4
2008-2012年	2.0	44.2	36.4	116.8	0.4	14.2	12.3	97.4
鹿児島県 知名町(46534)								
1983-1987年	1.0	31.4	31.9	96.8	0.8	17.5	15.5	102.8
1988-1992年	2.2	38.8	30.1	144.0	0.8	16.5	13.3	107.2
1993-1997年	1.2	29.6	26.6	109.9	0.6	13.7	11.2	103.5
1998-2002年	1.6	42.3	36.5	106.8	1.0	17.9	13.7	114.9
2003-2007年	2.0	48.0	37.3	117.9	0.2	13.0	12.0	89.6
2008-2012年	1.8	42.6	36.7	112.7	0.2	13.3	12.5	92.1

#:　死亡率、年齢調整死亡率、標準化死亡比はベイズ推定値

第7表　市区町村・性別の自殺の推移：自殺死亡数、死亡率、年齢調整死亡率、標準化死亡比

（2013年3月31日現在の市区町村 ; 10歳以上）

		男				女			
		自殺死亡数 1年当り	死亡率# 10万対	年齢調整死亡率# 10万対	標準化死亡比# ×100	自殺死亡数 1年当り	死亡率# 10万対	年齢調整死亡率# 10万対	標準化死亡比# ×100
鹿児島県 与論町(46535)									
	1983-1987年	1.4	37.2	34.9	115.1	0.4	14.9	14.7	92.5
	1988-1992年	0.4	21.9	23.4	89.7	0.0	10.6	11.1	77.4
	1993-1997年	1.4	33.3	28.3	122.8	0.2	11.3	10.3	89.8
	1998-2002年	1.2	40.9	36.3	104.2	0.6	16.0	12.9	104.6
	2003-2007年	0.4	32.8	34.5	83.0	1.2	19.1	14.9	128.0
	2008-2012年	0.8	36.4	34.1	97.5	0.2	13.7	12.7	94.4
沖縄県 那覇市(47201)									
	1983-1987年	37.4	31.4	34.5	109.7	15.0	11.7	12.5	81.6
	1988-1992年	36.6	29.9	31.0	131.8	12.4	9.6	10.0	74.5
	1993-1997年	38.6	30.8	30.6	125.7	14.4	10.7	10.6	92.2
	1998-2002年	57.4	45.3	43.9	124.3	17.2	12.7	12.6	91.0
	2003-2007年	61.2	46.4	44.1	122.7	20.2	14.1	13.9	102.4
	2008-2012年	57.6	43.6	41.0	120.7	20.8	14.5	14.4	103.3
沖縄県 宜野湾市(47205)									
	1983-1987年	7.6	28.5	32.1	101.8	3.2	12.4	13.8	90.6
	1988-1992年	8.4	26.7	27.9	121.1	4.0	12.8	13.2	103.1
	1993-1997年	11.2	31.8	31.6	133.6	2.4	8.1	8.8	75.4
	1998-2002年	14.6	40.6	39.9	114.6	4.2	12.1	12.1	90.5
	2003-2007年	17.4	45.7	43.6	123.6	2.4	8.3	8.9	62.8
	2008-2012年	17.6	44.6	41.0	125.5	5.4	13.6	13.8	98.2
沖縄県 石垣市(47207)									
	1983-1987年	4.8	29.9	31.8	98.7	1.2	10.4	12.2	72.0
	1988-1992年	5.8	31.6	30.1	130.4	1.0	8.8	9.8	68.2
	1993-1997年	6.0	31.8	29.0	125.3	1.0	8.3	8.7	71.8
	1998-2002年	7.4	39.7	38.0	106.5	2.6	14.2	13.1	99.3
	2003-2007年	9.4	46.5	41.3	119.2	3.8	17.1	13.8	120.7
	2008-2012年	11.0	49.2	43.6	132.5	2.0	11.9	11.4	84.8
沖縄県 浦添市(47208)									
	1983-1987年	9.4	29.7	33.1	106.4	3.4	11.5	13.2	86.6
	1988-1992年	8.2	23.4	25.3	106.5	1.4	5.8	8.0	52.3
	1993-1997年	11.0	27.8	28.3	116.9	4.4	11.1	11.1	101.6
	1998-2002年	17.8	42.4	41.2	119.1	4.8	11.9	11.9	89.3
	2003-2007年	13.0	30.7	31.8	82.8	3.6	9.3	9.8	70.2
	2008-2012年	18.4	39.6	36.6	111.4	7.4	14.9	13.6	107.9
沖縄県 名護市(47209)									
	1983-1987年	8.4	41.1	40.4	134.3	3.2	16.1	15.7	101.3
	1988-1992年	7.2	32.1	30.1	133.9	2.8	13.3	12.9	96.0
	1993-1997年	7.6	31.8	30.2	127.0	2.4	11.0	11.0	91.3
	1998-2002年	12.4	48.2	43.8	131.8	2.0	10.4	10.3	75.1
	2003-2007年	13.4	49.8	44.8	132.2	2.8	12.2	11.5	88.0
	2008-2012年	12.2	45.0	39.7	125.2	4.4	15.9	15.1	112.5

#:　死亡率、年齢調整死亡率、標準化死亡比はベイズ推定値

第7表　市区町村・性別の自殺の推移：自殺死亡数、死亡率、年齢調整死亡率、標準化死亡比

（2013年3月31日現在の市区町村 ; 10歳以上）

		男				女			
		自殺死亡数	死亡率#	年齢調整死亡率#	標準化死亡比#	自殺死亡数	死亡率#	年齢調整死亡率#	標準化死亡比#
		1年当り	10万対	10万対	×100	1年当り	10万対	10万対	×100
沖縄県 糸満市(47210)									
	1983-1987年	7.2	38.7	39.1	130.6	1.0	9.0	11.2	64.0
	1988-1992年	7.2	33.2	31.6	141.8	3.4	15.8	14.6	112.5
	1993-1997年	9.6	39.3	36.0	158.6	2.0	10.1	9.6	85.7
	1998-2002年	11.0	45.2	41.7	124.0	2.2	11.2	11.4	81.4
	2003-2007年	10.6	43.1	39.5	113.7	2.2	11.1	11.0	80.9
	2008-2012年	11.0	42.2	38.8	116.3	2.4	11.6	11.3	83.5
沖縄県 沖縄市(47211)									
	1983-1987年	15.8	39.2	40.8	137.2	6.0	14.3	15.2	100.0
	1988-1992年	15.4	35.4	34.8	156.9	5.0	11.4	11.8	90.1
	1993-1997年	17.8	37.1	36.0	153.8	5.6	11.4	11.3	100.2
	1998-2002年	24.4	49.0	46.8	136.8	7.0	13.6	13.1	99.5
	2003-2007年	23.6	45.2	43.3	121.8	9.0	15.7	15.1	115.2
	2008-2012年	25.6	45.7	42.7	129.0	7.6	13.3	12.9	96.8
沖縄県 豊見城市(47212)									
	1983-1987年	3.0	24.0	30.3	86.4	0.8	9.4	12.3	72.0
	1988-1992年	2.2	16.9	21.0	78.4	0.6	7.2	9.4	63.1
	1993-1997年	3.6	21.4	23.5	90.4	1.2	8.4	9.2	77.5
	1998-2002年	6.6	33.7	34.3	94.4	2.0	11.2	11.4	82.9
	2003-2007年	6.2	30.7	30.9	82.3	1.6	9.8	9.7	72.5
	2008-2012年	9.2	38.2	34.8	106.6	3.2	13.3	12.6	95.8
沖縄県 うるま市(47213)									
	1983-1987年	19.8	47.7	46.9	162.5	4.4	11.8	13.0	78.7
	1988-1992年	16.4	37.1	36.4	160.4	5.8	13.5	13.4	98.9
	1993-1997年	19.4	41.1	39.3	167.6	4.8	10.9	11.0	91.9
	1998-2002年	24.6	50.5	47.9	139.3	7.0	14.7	14.2	104.1
	2003-2007年	29.0	57.0	52.0	150.4	5.8	12.3	12.0	89.4
	2008-2012年	22.0	42.2	38.4	117.2	6.2	12.6	12.6	90.7
沖縄県 宮古島市(47214)									
	1983-1987年	7.8	33.7	34.2	107.4	1.2	7.9	9.6	51.6
	1988-1992年	8.0	33.0	30.8	131.4	1.2	7.5	9.1	54.3
	1993-1997年	5.6	24.8	24.4	96.4	1.6	8.5	8.6	68.2
	1998-2002年	12.0	48.5	43.8	126.7	2.0	10.6	10.7	72.0
	2003-2007年	9.4	40.5	36.0	102.5	1.0	8.1	9.1	57.7
	2008-2012年	11.8	48.0	40.2	127.9	2.6	12.5	11.4	87.2
沖縄県 南城市(47215)									
	1983-1987年	6.6	41.2	39.8	135.8	1.8	13.5	14.3	87.8
	1988-1992年	4.4	27.3	27.4	114.5	1.6	11.6	11.8	83.9
	1993-1997年	6.8	36.6	32.4	143.5	1.0	8.6	9.1	72.2
	1998-2002年	7.6	42.5	40.1	113.6	2.4	14.3	12.6	97.9
	2003-2007年	7.8	42.8	40.4	110.6	1.8	12.1	11.7	86.2
	2008-2012年	9.8	48.7	41.7	131.5	2.2	13.5	12.1	94.7

#:　死亡率、年齢調整死亡率、標準化死亡比はベイズ推定値

第7表　市区町村・性別の自殺の推移：自殺死亡数、死亡率、年齢調整死亡率、標準化死亡比

（2013年3月31日現在の市区町村 ; 10歳以上）

		男				女			
		自殺死亡数	死亡率#	年齢調整死亡率#	標準化死亡比#	自殺死亡数	死亡率#	年齢調整死亡率#	標準化死亡比#
		1年当り	10万対	10万対	×100	1年当り	10万対	10万対	×100
沖縄県 国頭村(47301)									
	1983-1987年	1.4	36.9	34.9	113.4	0.4	15.5	14.7	94.2
	1988-1992年	1.4	32.8	27.7	125.9	0.0	10.9	11.2	78.1
	1993-1997年	1.8	37.5	30.2	137.5	0.4	13.0	11.1	99.6
	1998-2002年	1.6	45.1	38.2	114.9	0.4	15.0	12.7	98.7
	2003-2007年	2.2	53.7	41.6	132.9	0.2	13.5	12.1	93.5
	2008-2012年	2.0	46.9	38.9	123.8	0.2	13.8	12.6	95.2
沖縄県 大宜味村(47302)									
	1983-1987年	2.4	56.1	42.0	161.8	0.4	17.1	15.3	100.4
	1988-1992年	1.4	36.9	30.0	137.9	0.4	15.7	13.3	103.1
	1993-1997年	1.2	35.2	29.6	128.7	0.2	12.5	11.1	97.4
	1998-2002年	1.2	46.1	38.4	116.2	1.0	20.3	14.8	128.4
	2003-2007年	1.6	52.4	40.7	129.0	0.4	15.6	13.5	106.2
	2008-2012年	1.2	43.0	36.4	113.9	0.6	16.4	14.0	112.2
沖縄県 東村(47303)									
	1983-1987年	0.4	32.9	33.2	104.0	0.0	14.4	14.5	92.6
	1988-1992年	0.2	24.3	24.3	99.2	0.0	13.0	12.2	93.0
	1993-1997年	0.8	32.7	28.1	122.1	0.2	13.4	11.5	104.6
	1998-2002年	0.6	41.8	37.1	107.2	0.4	17.0	13.2	111.4
	2003-2007年	0.4	40.2	36.4	101.3	0.2	15.1	13.0	103.5
	2008-2012年	0.6	39.7	35.2	106.3	0.0	13.9	12.6	96.3
沖縄県 今帰仁村(47306)									
	1983-1987年	2.6	45.2	38.8	136.2	0.8	16.9	15.5	100.4
	1988-1992年	2.4	38.2	30.3	144.0	0.8	15.8	13.7	102.1
	1993-1997年	1.0	25.6	24.9	97.6	0.4	11.7	10.4	90.6
	1998-2002年	2.8	49.1	40.2	124.9	0.6	14.7	12.6	96.6
	2003-2007年	3.8	60.3	44.4	149.1	0.4	13.3	11.9	92.1
	2008-2012年	2.0	40.5	37.0	108.0	0.8	15.3	13.2	105.3
沖縄県 本部町(47308)									
	1983-1987年	2.4	35.1	34.3	109.3	0.8	14.6	14.3	87.8
	1988-1992年	2.6	32.5	29.0	125.4	0.6	12.1	11.7	81.9
	1993-1997年	2.6	32.9	28.8	122.7	1.0	13.6	11.7	102.0
	1998-2002年	3.2	43.7	38.0	112.4	0.8	14.0	12.5	92.5
	2003-2007年	4.4	54.1	45.1	134.3	0.8	13.8	12.6	94.9
	2008-2012年	4.4	50.4	40.5	132.3	0.4	12.4	11.4	86.2
沖縄県 恩納村(47311)									
	1983-1987年	1.0	30.5	32.3	99.1	0.4	14.7	14.7	92.3
	1988-1992年	1.2	27.3	26.4	110.6	0.4	13.2	12.5	92.6
	1993-1997年	2.4	38.4	31.5	143.8	0.0	9.3	9.4	78.3
	1998-2002年	1.4	37.3	35.5	98.4	0.4	13.7	12.1	93.2
	2003-2007年	2.6	48.4	39.9	122.2	0.4	13.3	12.2	93.1
	2008-2012年	1.2	33.5	33.2	90.9	0.6	14.2	12.8	98.8

#:　死亡率、年齢調整死亡率、標準化死亡比はベイズ推定値

第7表　市区町村・性別の自殺の推移：自殺死亡数、死亡率、年齢調整死亡率、標準化死亡比

（2013年3月31日現在の市区町村 ; 10歳以上）

		男				女			
		自殺死亡数 1年当り	死亡率# 10万対	年齢調整死亡率# 10万対	標準化死亡比# ×100	自殺死亡数 1年当り	死亡率# 10万対	年齢調整死亡率# 10万対	標準化死亡比# ×100
沖縄県 宜野座村(47313)									
	1983-1987年	0.8	34.6	34.2	110.6	0.0	13.3	14.1	87.9
	1988-1992年	0.8	28.4	25.9	113.5	0.0	11.6	11.7	85.1
	1993-1997年	0.8	29.2	26.4	111.0	0.0	10.6	10.0	86.5
	1998-2002年	0.8	38.8	36.3	101.0	0.2	14.1	12.3	95.2
	2003-2007年	2.6	60.7	45.6	151.3	0.0	12.6	11.8	88.2
	2008-2012年	0.6	34.8	33.5	94.9	0.6	15.7	14.0	108.3
沖縄県 金武町(47314)									
	1983-1987年	1.8	37.6	35.4	119.1	1.2	19.6	17.0	118.3
	1988-1992年	2.0	34.4	29.3	135.5	0.8	15.5	13.9	106.3
	1993-1997年	1.4	29.0	25.8	110.1	0.6	12.7	10.9	99.8
	1998-2002年	2.4	45.2	39.2	115.3	0.4	13.3	11.8	89.7
	2003-2007年	4.4	64.3	46.8	160.1	0.6	14.0	12.8	96.9
	2008-2012年	2.4	41.6	36.5	112.0	1.0	15.7	13.3	108.1
沖縄県 伊江村(47315)									
	1983-1987年	0.6	30.9	32.4	97.4	0.2	14.5	14.4	90.5
	1988-1992年	1.8	39.0	30.6	146.1	0.8	18.4	14.5	118.9
	1993-1997年	1.4	34.8	29.2	128.6	0.4	13.4	11.0	104.0
	1998-2002年	0.6	35.9	34.1	93.2	0.0	12.7	11.7	86.7
	2003-2007年	0.8	38.3	35.4	96.7	0.0	12.5	11.7	87.8
	2008-2012年	0.6	35.2	33.2	94.5	0.8	16.8	15.2	115.2
沖縄県 読谷村(47324)									
	1983-1987年	4.0	33.6	34.8	112.8	0.8	10.8	12.5	74.2
	1988-1992年	5.0	34.3	31.2	144.4	0.8	9.4	10.8	74.1
	1993-1997年	6.4	39.5	34.6	156.2	0.8	8.6	9.1	76.0
	1998-2002年	8.8	52.5	46.0	142.0	1.6	12.4	11.8	89.2
	2003-2007年	7.0	43.1	39.7	114.2	1.4	11.4	11.3	83.1
	2008-2012年	7.8	44.0	39.3	121.5	1.2	10.9	10.7	78.6
沖縄県 嘉手納町(47325)									
	1983-1987年	2.6	37.8	36.2	122.5	0.4	12.2	13.5	82.5
	1988-1992年	4.0	45.3	35.9	178.5	0.2	9.8	10.7	75.4
	1993-1997年	1.6	27.0	25.7	105.3	0.4	10.4	9.9	85.5
	1998-2002年	3.6	49.5	41.9	128.9	0.6	13.2	12.0	90.5
	2003-2007年	3.4	49.0	40.5	125.6	0.6	13.1	12.1	91.8
	2008-2012年	3.2	43.9	38.0	119.0	0.4	12.4	12.1	87.1
沖縄県 北谷町(47326)									
	1983-1987年	3.0	36.5	36.2	121.5	0.4	10.9	12.9	77.6
	1988-1992年	2.8	29.6	28.0	125.3	0.8	11.5	11.9	88.9
	1993-1997年	3.8	34.2	30.5	135.4	0.4	8.4	9.1	74.7
	1998-2002年	5.6	48.4	42.4	129.9	1.4	13.8	12.7	97.6
	2003-2007年	3.0	31.7	32.5	84.4	1.2	12.5	11.9	90.1
	2008-2012年	3.4	33.3	32.9	92.9	1.0	11.9	11.7	85.2

#:　死亡率、年齢調整死亡率、標準化死亡比はベイズ推定値

第7表　市区町村・性別の自殺の推移：自殺死亡数、死亡率、年齢調整死亡率、標準化死亡比

（2013年3月31日現在の市区町村 ; 10歳以上）

		男				女			
		自殺死亡数	死亡率#	年齢調整死亡率#	標準化死亡比#	自殺死亡数	死亡率#	年齢調整死亡率#	標準化死亡比#
		1年当り	10万対	10万対	×100	1年当り	10万対	10万対	×100
沖縄県 北中城村(47327)									
	1983-1987年	2.6	40.6	37.5	130.2	0.8	15.5	15.3	100.3
	1988-1992年	1.8	28.5	27.2	116.7	0.6	12.5	12.2	89.4
	1993-1997年	2.4	32.8	29.4	125.8	1.0	13.5	11.7	105.9
	1998-2002年	4.6	55.4	43.9	143.4	1.2	15.7	13.1	104.9
	2003-2007年	3.6	48.1	41.7	123.0	1.2	15.2	13.0	105.6
	2008-2012年	3.2	41.9	37.7	113.5	0.8	13.5	12.8	94.5
沖縄県 中城村(47328)									
	1983-1987年	3.0	45.2	39.6	141.9	0.8	16.4	15.4	102.5
	1988-1992年	1.4	25.0	25.4	104.4	1.0	16.1	13.5	110.0
	1993-1997年	2.0	29.0	26.6	114.1	0.8	12.9	11.5	103.7
	1998-2002年	4.0	48.9	43.0	129.4	1.0	15.1	12.9	102.9
	2003-2007年	1.8	31.7	33.5	83.8	1.2	15.4	13.4	107.4
	2008-2012年	3.4	40.1	36.1	109.2	2.0	17.8	14.6	123.5
沖縄県 西原町(47329)									
	1983-1987年	2.0	26.8	31.3	93.0	0.4	10.6	12.9	77.0
	1988-1992年	2.0	21.4	24.0	96.3	1.0	11.9	12.2	93.7
	1993-1997年	2.4	22.3	24.3	93.8	1.2	11.2	10.9	97.9
	1998-2002年	4.8	36.3	36.0	102.1	1.6	13.2	12.6	96.2
	2003-2007年	4.4	32.9	34.9	89.4	1.4	12.0	11.7	88.3
	2008-2012年	4.4	32.1	31.5	90.1	0.6	9.7	10.1	70.5
沖縄県 与那原町(47348)									
	1983-1987年	2.4	38.2	36.9	125.2	1.4	19.2	17.2	121.0
	1988-1992年	2.6	34.5	30.2	141.7	0.4	11.1	11.6	85.4
	1993-1997年	2.0	29.3	26.6	115.9	1.2	14.7	12.0	118.5
	1998-2002年	2.0	35.7	35.3	96.0	1.6	17.9	14.6	121.4
	2003-2007年	4.0	51.2	42.5	131.9	1.0	14.4	13.0	101.6
	2008-2012年	2.4	36.2	34.1	99.4	0.4	11.9	11.6	84.0
沖縄県 南風原町(47350)									
	1983-1987年	4.2	39.6	37.9	133.0	1.4	15.3	15.6	104.4
	1988-1992年	2.4	22.2	24.1	97.8	0.8	10.1	11.0	81.7
	1993-1997年	4.8	33.6	30.3	134.3	1.8	13.3	12.1	113.4
	1998-2002年	6.2	43.3	39.8	116.9	0.6	9.4	10.3	70.5
	2003-2007年	6.8	45.2	40.2	117.9	1.8	13.3	12.6	96.5
	2008-2012年	5.6	37.3	33.5	103.2	2.2	14.3	13.1	101.8
沖縄県 渡嘉敷村(47353)									
	1983-1987年	0.0	29.3	31.8	94.6	0.0	15.1	14.8	95.9
	1988-1992年	0.0	23.4	24.1	95.9	0.0	13.6	12.4	96.4
	1993-1997年	0.0	25.1	24.6	96.2	0.0	12.1	10.6	97.2
	1998-2002年	0.0	37.1	35.1	96.0	0.0	14.5	12.4	97.7
	2003-2007年	0.2	40.5	36.5	101.9	0.0	14.2	12.4	98.0
	2008-2012年	0.6	41.9	36.4	112.0	0.0	14.2	12.8	98.4

#:　死亡率、年齢調整死亡率、標準化死亡比はベイズ推定値

第7表　市区町村・性別の自殺の推移：自殺死亡数、死亡率、年齢調整死亡率、標準化死亡比

（2013年3月31日現在の市区町村 ; 10歳以上）

	男				女			
	自殺死亡数 1年当り	死亡率# 10万対	年齢調整死亡率# 10万対	標準化死亡比# ×100	自殺死亡数 1年当り	死亡率# 10万対	年齢調整死亡率# 10万対	標準化死亡比# ×100
沖縄県 座間味村(47354)								
1983-1987年	0.2	32.5	33.0	102.5	0.0	15.1	14.8	95.9
1988-1992年	0.0	23.2	24.0	95.0	0.2	15.6	13.1	106.5
1993-1997年	0.2	27.3	25.5	103.2	0.0	12.0	10.6	96.5
1998-2002年	0.0	36.5	35.0	94.7	0.0	14.4	12.4	97.1
2003-2007年	0.2	39.8	36.0	100.5	0.0	14.0	12.4	97.3
2008-2012年	0.2	37.5	34.7	101.0	0.0	14.2	12.8	98.1
沖縄県 粟国村(47355)								
1983-1987年	0.0	29.4	31.8	94.6	0.0	15.0	14.7	94.4
1988-1992年	0.4	28.7	25.8	112.2	0.0	13.4	12.3	94.4
1993-1997年	0.0	24.8	24.4	94.8	0.0	12.0	10.5	95.6
1998-2002年	0.2	39.1	35.6	100.3	0.0	14.4	12.4	96.6
2003-2007年	0.2	40.0	36.8	100.4	0.0	14.1	12.4	97.4
2008-2012年	0.0	35.4	33.7	95.4	0.2	15.2	13.6	104.9
沖縄県 渡名喜村(47356)								
1983-1987年	0.0	30.2	32.1	96.7	0.0	15.3	14.9	96.5
1988-1992年	0.0	23.6	24.2	96.7	0.0	13.7	12.5	96.8
1993-1997年	0.2	27.6	25.7	104.7	0.0	12.3	10.6	97.7
1998-2002年	0.0	37.2	35.2	96.3	0.0	14.7	12.5	98.4
2003-2007年	0.0	37.7	35.8	95.3	0.0	14.3	12.5	98.7
2008-2012年	0.0	36.0	33.9	97.0	0.0	14.3	12.9	99.0
沖縄県 南大東村(47357)								
1983-1987年	1.4	48.3	39.3	143.1	0.0	14.8	14.8	95.9
1988-1992年	0.2	25.0	24.6	101.4	0.0	13.3	12.4	96.2
1993-1997年	0.2	26.2	24.8	100.1	0.0	11.9	10.5	96.7
1998-2002年	0.2	37.7	35.2	97.1	0.0	14.3	12.3	96.9
2003-2007年	0.8	47.1	37.4	116.9	0.0	14.0	12.4	97.0
2008-2012年	0.0	34.2	33.2	92.4	0.0	14.1	12.7	97.4
沖縄県 北大東村(47358)								
1983-1987年	0.0	29.9	32.0	96.3	0.0	15.4	15.1	98.7
1988-1992年	0.2	26.3	25.4	105.7	0.2	15.9	13.3	109.5
1993-1997年	0.0	25.0	24.6	96.4	0.0	12.3	10.7	98.8
1998-2002年	0.0	37.0	35.0	95.3	0.0	14.7	12.5	98.8
2003-2007年	0.2	40.8	37.1	102.3	0.0	14.3	12.5	98.8
2008-2012年	0.2	37.6	34.1	101.0	0.0	14.3	12.8	98.9
沖縄県 伊平屋村(47359)								
1983-1987年	0.2	31.3	32.1	98.6	0.0	14.8	14.7	94.4
1988-1992年	0.2	25.1	24.7	100.8	0.2	15.3	13.1	104.8
1993-1997年	0.4	29.1	25.8	108.9	0.2	13.6	11.5	106.1
1998-2002年	0.0	35.4	34.6	92.1	0.0	14.2	12.3	96.0
2003-2007年	0.2	38.5	36.3	97.3	0.0	13.9	12.3	96.3
2008-2012年	0.4	38.7	34.9	103.9	0.4	16.1	13.8	110.7

#:　死亡率、年齢調整死亡率、標準化死亡比はベイズ推定値

第7表　市区町村・性別の自殺の推移：自殺死亡数、死亡率、年齢調整死亡率、標準化死亡比

（2013年3月31日現在の市区町村 ; 10歳以上）

	男				女			
	自殺死亡数 1年当り	死亡率# 10万対	年齢調整死亡率# 10万対	標準化死亡比# ×100	自殺死亡数 1年当り	死亡率# 10万対	年齢調整死亡率# 10万対	標準化死亡比# ×100
沖縄県 伊是名村(47360)								
1983-1987年	0.2	30.3	32.0	96.5	0.2	16.3	15.3	100.6
1988-1992年	0.2	24.5	24.7	98.4	0.0	13.0	12.2	92.0
1993-1997年	0.0	23.5	23.9	90.5	0.0	11.7	10.4	93.3
1998-2002年	0.4	39.8	35.6	101.8	0.0	14.0	12.2	94.4
2003-2007年	0.2	37.8	35.4	95.1	0.0	13.8	12.3	95.5
2008-2012年	0.2	36.1	34.0	97.3	0.2	15.0	13.6	103.4
沖縄県 久米島町(47361)								
1983-1987年	0.8	25.8	30.1	83.7	0.6	15.3	14.8	93.5
1988-1992年	0.8	21.9	23.4	89.1	0.2	11.2	11.3	80.7
1993-1997年	1.0	25.0	24.5	95.4	0.2	10.5	9.8	85.0
1998-2002年	1.8	40.1	36.6	103.3	0.2	12.6	11.8	85.9
2003-2007年	2.0	42.8	37.5	106.9	0.0	11.5	11.2	81.0
2008-2012年	2.4	44.2	37.1	116.7	0.0	12.1	11.7	84.5
沖縄県 八重瀬町(47362)								
1983-1987年	6.0	56.0	46.7	177.3	1.0	14.2	14.4	91.8
1988-1992年	4.0	36.5	31.4	148.5	1.2	13.8	12.7	98.3
1993-1997年	3.2	30.0	28.1	118.7	1.2	12.3	10.9	100.2
1998-2002年	4.6	41.8	38.9	112.6	0.6	10.6	10.8	76.2
2003-2007年	5.4	45.9	40.7	120.0	1.6	14.3	13.1	101.9
2008-2012年	5.0	40.5	35.7	110.7	1.6	14.0	12.4	99.0
沖縄県 多良間村(47375)								
1983-1987年	0.0	28.1	31.3	91.5	0.0	14.7	14.7	94.0
1988-1992年	0.0	22.4	23.7	92.6	0.0	13.2	12.3	94.4
1993-1997年	0.2	26.5	25.1	100.6	0.0	11.9	10.5	95.6
1998-2002年	0.6	43.3	37.6	109.8	0.0	14.3	12.3	96.3
2003-2007年	0.4	41.8	36.9	104.8	0.0	14.0	12.4	96.8
2008-2012年	0.0	34.8	33.5	94.3	0.0	14.1	12.7	97.5
沖縄県 竹富町(47381)								
1983-1987年	0.8	35.6	33.8	108.6	0.0	13.6	14.1	87.5
1988-1992年	1.0	31.9	26.7	122.2	0.0	12.2	11.8	87.5
1993-1997年	1.4	37.0	29.8	134.7	0.2	12.6	10.8	99.0
1998-2002年	0.6	38.3	35.8	98.1	0.2	14.7	12.5	97.9
2003-2007年	1.0	43.1	37.2	107.0	0.2	14.1	12.3	97.7
2008-2012年	1.0	40.3	34.8	106.8	0.8	17.2	13.9	117.8
沖縄県 与那国町(47382)								
1983-1987年	0.6	35.7	34.1	111.3	0.0	14.5	14.7	93.9
1988-1992年	0.4	27.2	25.3	108.4	0.0	13.0	12.3	94.2
1993-1997年	0.2	26.1	25.2	99.7	0.0	11.7	10.4	94.9
1998-2002年	0.0	34.8	34.4	90.7	0.0	14.1	12.3	95.3
2003-2007年	0.4	40.7	37.6	102.3	0.0	13.8	12.3	95.8
2008-2012年	0.0	34.3	33.2	92.7	0.0	13.9	12.6	96.5

#:　死亡率、年齢調整死亡率、標準化死亡比はベイズ推定値

附録

用語説明

① 自殺死亡数：　第 1 表、第 2 表、第 3 表、第 5 表、第 6 表、第 7 表
　日本における日本人の自殺死亡数

② 自殺死亡率（年間の場合）：　第 1 図、第 1 表、第 3 表

$$= \frac{\text{年間の自殺死亡数（総数・男・女）}}{\text{10 月 1 日現在の日本人人口（総数・男・女）}} \times 100{,}000$$

③ 年齢階級別自殺死亡率（年間の場合）：　第 2 図、第 2 表

$$= \frac{\text{年間の年齢階級別自殺死亡数（総数・男・女）}}{\text{10 月 1 日現在の日本人（総数・男・女）の年齢階級別人口}} \times 100{,}000$$

④ 年齢調整死亡率：　第 1 図、第 1 表、第 2 表、第 4 表

$$= \frac{\text{（観察集団の年齢階級別死亡率 × 基準人口の年齢階級別人口）の総和}}{\text{基準人口の総和}}$$

　死亡率は年齢によって異なることから、死亡率の年次推移や地域間比較を行う場合などには集団の年齢構成の違いの影響を制御する必要がある。年齢調整死亡率は観察集団の年齢階級別死亡率が基準人口で起きた場合の死亡率であり、年齢構成を基準人口のものに揃えることによって比較する集団間の年齢構成の違いの影響が制御されている指標である。
　基準人口としては、昭和 60 年モデル人口を使用した。

⑤ 年齢調整死亡率（ベイズ推定値）：　第 5 表、第 6 表、第 7 表

$$= \left(\frac{\text{観察集団の年齢階級別死亡数} + \beta_i}{\text{観察集団の年齢階級別人口} + \alpha_i} \times \frac{\text{基準人口の年齢階級別人口}}{\text{基準人口の人口}} \right) \text{の総和}$$

　観察集団の人口規模が小さい場合、自殺死亡数のわずかな増減で死亡率が大きく変動する。つまり、偶然変動の影響によって数値が不安定になるため、人口規模の小さな集団について自殺死亡率を算出して比較に用いることは適当ではない場合が多い。
　今回は、ベイズ統計学の考え方にしたがって、利用可能な事前情報（全国での自殺

死亡状況）を観察集団において観測された標本情報によって更新して推定することにより、人口規模による偶然変動の影響を抑えることにした〔文献 1)および 2) を参照〕。事前分布としてはガンマ分布を選択し、二次医療圏ごとの人口規模を重みとする 1 次および 2 次のモーメントから α_i および β_i を求めた（モーメント推定値）。

なお、第 6 表、第 7 表については、二次医療圏及び市区町村の年齢階級別の日本人人口が入手できないことから、便宜的に総人口を用いている。そのために、年齢調整死亡率（ベイズ推定値）が極わずかに過小である可能性がある。また、第 6 表の二次医療圏と第 7 表の市が同じ地域である場合があるが、計算に用いる α_i と β_i の推定値が二次医療圏の場合と市区町村の場合とでは推定結果が異なるため、年齢調整死亡率（ベイズ推定値）にわずかな差異がみられる。

⑥ 標準化死亡比 SMR：　第 4 表

$$= \frac{\text{観察集団の死亡数}}{\text{（観察集団の年齢階級別人口×　基準人口の年齢階級別死亡率）の総和}}$$

$$= \frac{\text{観察集団の死亡数}}{\text{観察集団についての期待死亡数}}$$

標準化死亡比は、観察集団の死亡率を基準人口のそれと比較する場合に、年齢構成の違いの影響を制御した上で基準人口に対して何倍の死亡が観察集団で起きたかを表す指標である。100 倍して表示している。基準人口の年齢階級別死亡率としては、各年次の全国の年齢階級別死亡率を使用した。

⑦ 標準化死亡比（ベイズ推定値）：　第 7 表

$$= \frac{\text{観察集団の死亡数} + \beta}{\text{観察集団についての期待死亡数} + \alpha}$$

観察集団の人口規模が小さい場合、自殺死亡数のわずかな増減で死亡率が大きく変動する。つまり、偶然変動の影響によって数値が不安定になるため、人口規模の小さな集団について自殺死亡率を算出して比較に用いることは適当ではない場合が多い。

今回は、ベイズ統計学の考え方にしたがって、利用可能な事前情報（全国での自殺死亡状況）を観察集団において観測された標本情報によって更新して推定することにより、人口規模による偶然変動の影響を抑えることにした〔文献 1)および 2) を参照〕。事前分布としてはガンマ分布を選択し、二次医療圏ごとの人口規模を重みとする 1 次および 2 次のモーメントから α および β を求めた（モーメント推定値）。

なお、第 7 表については、市区町村の年齢階級別の日本人人口が入手できないことから、便宜的に総人口を用いている。そのために、標準化死亡比（ベイズ推定値）が極わずかに過小である可能性がある。

⑧ 年齢階級別の自殺死亡率（ベイズ推定値）：　第 5 表、第 6 表

$$= \frac{\text{年間の年齢階級別の自殺死亡数（総数・男・女）} + \beta}{\text{10 月 1 日現在の年齢階級別の日本人人口（総数・男・女）} + \alpha} \times 100{,}000$$

観察集団の人口規模が小さい場合、自殺死亡数のわずかな増減で死亡率が大きく変動する。つまり、偶然変動の影響によって数値が不安定になるため、人口規模の小さな集団について自殺死亡率を算出して比較に用いることは適当ではない場合が多い。

今回は、ベイズ統計学の考え方にしたがって、利用可能な事前情報（全国での自殺死亡状況）を観察集団において観測された標本情報によって更新して推定することにより、人口規模による偶然変動の影響を抑えることにした〔文献 1)および 2) を参照〕。事前分布としてはガンマ分布を選択し、二次医療圏ごとの人口規模を重みとする 1 次および 2 次のモーメントから α および β を求めた（モーメント推定値）。

⑨ 自殺死亡率の対全国比：　第 5 表、第 6 表

自殺死亡率（②）や年齢階級別自殺死亡率（⑥）を、全国の対応する指標と比べて何倍であるかを表す。100 倍して表示している。

なお、第 6 表については、二次医療圏の年齢階級別の日本人人口が入手できないことから、便宜的に総人口を用いている。そのために、自殺死亡率の対全国比が極わずかに過小である可能性がある。

※ 第 7 表の市区町村について：

市区町村は、原則として 2013 年 3 月 31 日時点のものであり、1983 年まで遡れるかたちで統計表を作成している。ただし、1983 年以降に分割がなされた場合は分割前の地域で区分している。たとえば、政令指定都市に 1983 年以降に指定されて区が新設された場合は、もとの市としている。

※ 東日本大震災の影響について：

今回の更新では、東日本大震災が発生した 2011 年、および震災後の 2012 年が含まれる期間の自殺死亡指標を算出している。したがって、この期間の統計、とりわけこの期間の被災 3 県（岩手県、宮城県、福島県）の統計は震災に伴う人口の移動などの影響を受けている可能性が考えられる。

文献

1) 丹後俊郎．死亡指標の経験的ベイズ推定量について：疾病地図への適用．応用統計学 1988； 17： 81-96.

2) 平子哲夫、佐伯則英、中田正．人口動態市区町村別統計へのベイズ統計の応用について：(1)標準化死亡比への応用．厚生の指標 1999； 46（10）： 3-11.

二次医療圏別構成市町村

平成25年3月31日現在

北海道	南渡島	函館市、北斗市、松前町、福島町、知内町、木古内町、七飯町、鹿部町、森町
	南檜山	江差町、上ノ国町、厚沢部町、乙部町、奥尻町
	北渡島檜山	八雲町、長万部町、せたな町、今金町
	札幌	札幌市（中央区、北区、東区、白石区、豊平区、南区、西区、厚別区、手稲区、清田区）、江別市、千歳市、恵庭市、北広島市、石狩市、当別町、新篠津村
	後志	小樽市、島牧村、寿都町、黒松内町、蘭越町、ニセコ町、真狩村、留寿都村、喜茂別町、京極町、倶知安町、共和町、岩内町、泊村、神恵内村、積丹町、古町、仁木町、余市町、赤井川村
	南空知	夕張市、岩見沢市、美唄市、三笠市、南幌町、由仁町、長沼町、栗山町、月形町
	中空知	芦別市、赤平市、滝川市、砂川市、歌志内市、奈井江町、上砂川町、浦臼町、新十津川町、雨竜町
	北空知	深川市、妹背牛町、秩父別町、北竜町、沼田町
	西胆振	室蘭市、登別市、伊達市、豊浦町、洞爺湖町、壮瞥町
	東胆振	苫小牧市、白老町、安平町、厚真町、むかわ町
	日高	日高町、平取町、新冠町、新ひだか町、浦河町、様似町、えりも町
	上川中部	旭川市、鷹栖町、東神楽町、当麻町、比布町、愛別町、上川町、東川町、美瑛町、幌加内町
	上川北部	士別市、名寄市、和寒町、剣淵町、下川町、美深町、音威子府村、中川町
	富良野	富良野市、上富良野町、中富良野町、南富良野町、占冠村
	留萌	留萌市、増毛町、小平町、苫前町、羽幌町、初山別村、遠別町、天塩町
	宗谷	稚内市、猿払村、浜頓別町、中頓別町、枝幸町、豊富町、礼文町、利尻町、利尻富士町、幌延町
	北網	北見市、網走市、大空町、美幌町、津別町、斜里町、清里町、小清水町、訓子府町、置戸町
	遠紋	紋別市、佐呂間町、遠軽町、湧別町、滝上町、興部町、西興部村、雄武町
	十勝	帯広市、音更町、士幌町、上士幌町、鹿追町、新得町、清水町、芽室町、中札内村、更別村、大樹町、広尾町、幕別町、池田町、豊頃町、本別町、足寄町、陸別町、浦幌町
	釧路	釧路市、釧路町、厚岸町、浜中町、標茶町、弟子屈町、鶴居村、白糠町
	根室	根室市、別海町、中標津町、標津町、羅臼町
青森県	津軽地域	弘前市、黒石市、平川市、西目屋村、藤崎町、大鰐町、田舎館村、板柳町
	八戸地域	八戸市、おいらせ町、三戸町、五戸町、田子町、南部町、階上町、新郷村
	青森地域	青森市、平内町、外ヶ浜町、今別町、蓬田村
	西北五地域	五所川原市、つがる市、鰺ヶ沢町、深浦町、鶴田町、中泊町
	上十三地域	十和田市、三沢市、野辺地町、七戸町、六戸町、横浜町、東北町、六ヶ所村
	下北地域	むつ市、大間町、東通村、風間浦村、佐井村
岩手県	盛岡	盛岡市、八幡平市、雫石町、葛巻町、岩手町、滝沢村、紫波町、矢巾町
	岩手中部	花巻市、北上市、遠野市、西和賀町
	胆江	奥州市、金ヶ崎町
	両磐	一関市、平泉町
	気仙	大船渡市、陸前高田市、住田町
	釜石	釜石市、大槌町
	宮古	宮古市、山田町、岩泉町、田野畑村
	久慈	久慈市、普代村、野田村、洋野町
	二戸	二戸市、軽米町、九戸村、一戸町
宮城県	仙南	白石市、角田市、蔵王町、七ヶ宿町、大河原町、村田町、柴田町、川崎町、丸森町
	仙台	仙台市（青葉区、宮城野区、若林区、太白区、泉区）、塩竈市、名取市、多賀城市、岩沼市、亘理町、山元町、松島町、七ヶ浜町、利府町、大和町、大郷町、富谷町、大衡村
	大崎・栗原	大崎市、栗原市、色麻町、加美町、涌谷町、美里町
	石巻・登米・気仙沼	石巻市、気仙沼市、登米市、東松島市、女川町、南三陸町
秋田県	大館・鹿角	大館市、鹿角市、小坂町
	北秋田	北秋田市、上小阿仁村
	能代・山本	能代市、藤里町、三種町、八峰町
	秋田周辺	秋田市、男鹿市、潟上市、五城目町、八郎潟町、井川町、大潟村
	由利本荘・にかほ	由利本荘市、にかほ市
	大仙・仙北	大仙市、仙北市、美郷町
	横手	横手市
	湯沢・雄勝	湯沢市、羽後町、東成瀬村
山形県	村山	山形市、寒河江市、上山市、村山市、天童市、東根市、尾花沢市、山辺町、中山町、河北町、西川町、朝日町、大江町、大石田町
	最上	新庄市、金山町、最上町、舟形町、真室川町、大蔵村、鮭川村、戸沢村
	置賜	米沢市、長井市、南陽市、高畠町、川西町、小国町、白鷹町、飯豊町
	庄内	鶴岡市、酒田市、三川町、庄内町、遊佐町
福島県	県北	福島市、二本松市、伊達市、本宮市、桑折町、国見町、川俣町、大玉村
	県中	郡山市、須賀川市、田村市、鏡石町、天栄村、石川町、玉川村、平田村、浅川町、古殿町、三春町、小野町
	県南	白河市、西郷村、泉崎村、中島村、矢吹町、棚倉町、矢祭町、塙町、鮫川村
	会津	会津若松市、喜多方市、北塩原村、西会津町、磐梯町、猪苗代町、会津坂下町、湯川村、柳津町、三島町、金山町、昭和村、会津美里町
	南会津	下郷町、檜枝岐村、只見町、南会津町
	相双	相馬市、南相馬市、広野町、楢葉町、富岡町、川内村、大熊町、双葉町、浪江町、葛尾村、新地町、飯舘村
	いわき	いわき市
茨城県	水戸	水戸市、笠間市、小美玉市、茨城町、大洗町、城里町
	日立	日立市、高萩市、北茨城市
	常陸太田・ひたちなか	常陸太田市、ひたちなか市、常陸大宮市、那珂市、東海村、大子町
	鹿行	鹿嶋市、潮来市、神栖市、行方市、鉾田市
	土浦	土浦市、石岡市、かすみがうら市
	つくば	つくば市、常総市、つくばみらい市
	取手・竜ヶ崎	龍ヶ崎市、取手市、牛久市、守谷市、稲敷市、美浦村、阿見町、河内町、利根町
	筑西・下妻	結城市、筑西市、下妻市、桜川市、八千代町
	古河・坂東	坂東市、古河市、五霞町、境町

二次医療圏別構成市町村

平成25年3月31日現在

栃木県	県北	大田原市、矢板市、那須塩原市、那須烏山市、さくら市、塩谷町、高根沢町、那珂川町、那須町
	県西	鹿沼市、日光市
	宇都宮	宇都宮市
	県東	真岡市、益子町、茂木町、市貝町、芳賀町
	県南	栃木市、小山市、下野市、上三川町、壬生町、野木町、岩舟町
	両毛	足利市、佐野市
群馬県	前橋	前橋市
	高崎・安中	高崎市、安中市
	渋川	渋川市、榛東村、吉岡町
	藤岡	藤岡市、上野村、神流町
	富岡	富岡市、下仁田町、南牧村、甘楽町
	吾妻	中之条町、長野原町、嬬恋村、草津町、高山村、東吾妻町
	沼田	沼田市、片品村、川場村、昭和村、みなかみ町
	伊勢崎	伊勢崎市、玉村町
	桐生	桐生市、みどり市
	太田・館林	太田市、館林市、板倉町、明和町、千代田町、大泉町、邑楽町
埼玉県	南部	川口市、蕨市、戸田市
	南西部	朝霞市、志木市、和光市、新座市、富士見市、ふじみ野市、三芳町
	東部	春日部市、越谷市、松伏町、草加市、八潮市、三郷市、吉川市
	さいたま	さいたま市（西区、北区、大宮区、見沼区、中央区、桜区、浦和区、南区、緑区、岩槻区）
	県央	鴻巣市、上尾市、桶川市、北本市、伊奈町
	川越比企	東松山市、滑川町、嵐山町、小川町、川島町、吉見町、ときがわ町、東秩父村、坂戸市、鶴ケ島市、毛呂山町、越生町、鳩山町、川越市
	西部	所沢市、飯能市、狭山市、入間市、日高市
	利根	行田市、加須市、羽生市、久喜市、蓮田市、幸手市、宮代町、白岡市、杉戸町
	北部	熊谷市、深谷市、寄居町、本庄市、美里町、神川町、上里町
	秩父	秩父市、横瀬町、皆野町、長瀞町、小鹿野町
千葉県	千葉	千葉市（中央区、花見川区、稲毛区、若葉区、緑区、美浜区）
	東葛南部	市川市、船橋市、習志野市、八千代市、鎌ヶ谷市、浦安市
	東葛北部	松戸市、野田市、柏市、流山市、我孫子市
	印旛	成田市、佐倉市、四街道市、八街市、印西市、白井市、富里市、酒々井町、栄町
	香取海匝	銚子市、旭市、匝瑳市、香取市、神崎町、多古町、東庄町
	山武長生夷隅	茂原市、東金市、勝浦市、山武市、いすみ市、大網白里市、九十九里町、芝山町、横芝光町、一宮町、睦沢町、長生村、白子町、長柄町、長南町、大多喜町、御宿町
	安房	館山市、鴨川市、南房総市、鋸南町
	君津	木更津市、君津市、富津市、袖ヶ浦市
	市原	市原市
東京都	区中央部	千代田区、中央区、港区、文京区、台東区
	区南部	品川区、大田区
	区西南部	目黒区、世田谷区、渋谷区
	区西部	新宿区、中野区、杉並区
	区西北部	豊島区、北区、板橋区、練馬区
	区東北部	荒川区、足立区、葛飾区
	区東部	墨田区、江東区、江戸川区
	西多摩	青梅市、福生市、羽村市、あきる野市、瑞穂町、日の出町、檜原村、奥多摩町
	南多摩	八王子市、町田市、日野市、多摩市、稲城市
	北多摩西部	立川市、昭島市、国分寺市、国立市、東大和市、武蔵村山市
	北多摩南部	武蔵野市、三鷹市、府中市、調布市、小金井市、狛江市
	北多摩北部	小平市、東村山市、清瀬市、東久留米市、西東京市
	島しょ	大島町、利島村、新島村、神津島村、三宅村、御蔵島村、八丈町、青ヶ島村、小笠原村
神奈川県	横浜北部	横浜市（鶴見区、神奈川区、港北区、緑区、青葉区、都筑区）
	横浜西部	横浜市（西区、保土ヶ谷区、旭区、戸塚区、泉区、瀬谷区）
	横浜南部	横浜市（中区、南区、港南区、磯子区、金沢区、栄区）
	川崎北部	川崎市（高津区、宮前区、多摩区、麻生区）
	川崎南部	川崎市（川崎区、幸区、中原区）
	横須賀・三浦	横須賀市、鎌倉市、逗子市、三浦市、葉山町
	湘南東部	藤沢市、茅ヶ崎市、寒川町
	湘南西部	平塚市、秦野市、伊勢原市、大磯町、二宮町
	県央	厚木市、大和市、海老名市、座間市、綾瀬市、愛川町、清川村
	相模原	相模原市（緑区、中央区、南区）
	県西	小田原市、南足柄市、中井町、大井町、松田町、山北町、開成町、箱根町、真鶴町、湯河原町
新潟県	下越	村上市、新発田市、胎内市、関川村、粟島浦村、聖籠町
	新潟	新潟市（北区、東区、中央区、江南区、秋葉区、南区、西区、西浦区）、阿賀野市、五泉市、阿賀町
	県央	三条市、加茂市、燕市、弥彦村、田上町
	中越	長岡市、柏崎市、小千谷市、見附市、出雲崎町、刈羽村
	魚沼	魚沼市、南魚沼市、十日町市、湯沢町、津南町
	上越	上越市、妙高市、糸魚川市
	佐渡	佐渡市
富山県	新川	魚津市、黒部市、入善町、朝日町
	富山	富山市、滑川市、舟橋村、上市町、立山町
	高岡	高岡市、氷見市、射水市
	砺波	砺波市、小矢部市、南砺市
石川県	南加賀	小松市、加賀市、能美市、川北町
	石川中央	金沢市、白山市、かほく市、野々市市、津幡町、内灘町
	能登中部	七尾市、羽咋市、志賀町、宝達志水町、中能登町
	能登北部	輪島市、珠洲市、穴水町、能登町

二次医療圏別構成市町村

平成25年3月31日現在

福井県	福井・坂井	福井市、あわら市、坂井市、永平寺町
	奥越	大野市、勝山市
	丹南	鯖江市、越前市、池田町、南越前町、越前町
	嶺南	敦賀市、小浜市、美浜町、高浜町、おおい町、若挟町
山梨県	中北	甲府市、韮崎市、南アルプス市、北杜市、甲斐市、中央市、昭和町
	峡東	山梨市、笛吹市、甲州市
	峡南	市川三郷町、早川町、身延町、南部町、富士川町
	富士・東部	富士吉田市、都留市、大月市、上野原市、道志村、西桂町、忍野村、山中湖村、鳴沢村、富士河口湖町、小菅村、丹波山村
長野県	佐久	小諸市、佐久市、小海町、佐久穂町、川上村、南牧村、南相木村、北相木村、軽井沢町、御代田町、立科町
	上小	上田市、東御市、長和町、青木村
	諏訪	岡谷市、諏訪市、茅野市、下諏訪町、富士見町、原村
	上伊那	伊那市、駒ヶ根市、辰野町、箕輪町、飯島町、南箕輪村、中川村、宮田村
	飯伊	飯田市、松川町、高森町、阿南町、阿智村、平谷村、根羽村、下條村、売木村、天龍村、泰阜村、喬木村、豊丘村、大鹿村
	木曽	上松町、南木曽町、木曽町、木祖村、王滝村、大桑村
	松本	松本市、塩尻市、安曇野市、麻績村、生坂村、山形村、朝日村、筑北村
	大北	大町市、池田町、松川村、白馬村、小谷村
	長野	長野市、須坂市、千曲市、坂城町、小布施町、高山村、信濃町、飯綱町、小川村
	北信	中野市、飯山市、山ノ内町、木島平村、野沢温泉村、栄村
岐阜県	岐阜	岐阜市、羽島市、各務原市、山県市、瑞穂市、本巣市、岐南町、笠松町、北方町
	西濃	大垣市、海津市、養老町、垂井町、関ヶ原町、神戸町、輪之内町、安八町、揖斐川町、大野町、池田町
	中濃	関市、美濃市、美濃加茂市、可児市、郡上市、坂祝町、富加町、川辺町、七宗町、八百津町、白川町、御嵩町、東白川村
	東濃	多治見市、中津川市、瑞浪市、恵那市、土岐市
	飛騨	高山市、飛騨市、下呂市、白川村
静岡県	賀茂	下田市、東伊豆町、河津町、南伊豆町、松崎町、西伊豆町
	熱海伊東	熱海市、伊東市
	駿東田方	伊豆市、沼津市、三島市、御殿場市、裾野市、伊豆の国市、函南町、清水町、長泉町、小山町
	富士	富士市、富士宮市
	静岡	静岡市（葵区、駿河区、清水区）
	志太榛原	焼津市、藤枝市、島田市、牧之原市、吉田町、川根本町
	中東遠	掛川市、御前崎市、菊川市、袋井市、磐田市、森町
	西部	浜松市（中区、東区、西区、南区、北区、浜北区、天竜区）、湖西市
愛知県	名古屋	名古屋市（千種区、東区、北区、西区、中村区、中区、昭和区、瑞穂区、熱田区、中川区、港区、南区、守山区、緑区、名東区、天白区）
	海部	津島市、愛西市、弥富市、あま市、大治町、蟹江町、飛島村
	尾張中部	清須市、北名古屋市、豊山町
	尾張東部	瀬戸市、尾張旭市、豊明市、日進市、東郷町、長久手市
	尾張西部	一宮市、稲沢市
	尾張北部	春日井市、犬山市、江南市、小牧市、岩倉市、大口町、扶桑町
	知多半島	半田市、常滑市、東海市、大府市、知多市、阿久比町、東浦町、南知多町、美浜町、武豊町
	西三河北部	豊田市、みよし市
	西三河南部東	岡崎市、幸田町
	西三河南部西	碧南市、刈谷市、安城市、西尾市、知立市、高浜市
	東三河北部	新城市、設楽町、東栄町、豊根村
	東三河南部	豊橋市、豊川市、蒲郡市、田原市
三重県	北勢	四日市市、桑名市、鈴鹿市、亀山市、いなべ市、木曽岬町、東員町、菰野町、朝日町、川越町
	中勢伊賀	津市、伊賀市、名張市
	南勢志摩	松坂市、多気町、明和町、大台町、大紀町、伊勢市、鳥羽市、志摩市、玉城町、度会町、南伊勢町
	東紀州	尾鷲市、熊野市、紀北町、御浜町、紀宝町
滋賀県	大津	大津市
	湖南	草津市、守山市、栗東市、野洲市、
	甲賀	甲賀市、湖南市、
	東近江	近江八幡市、東近江市、日野町、竜王町、
	湖東	彦根市、愛荘町、豊郷町、甲良町、多賀町、
	湖北	長浜市、米原市
	湖西	高島市
京都府	丹後	宮津市、京丹後市、伊根町、与謝野町
	中丹	福知山市、舞鶴市、綾部市
	南丹	亀岡市、南丹市、京丹波町、
	京都・乙訓	京都市（北区、上京区、左京区、中京区、東山区、下京区、南区、右京区、伏見区、山科区、西京区）、向日市、長岡京市、大山崎町
	山城北	宇治市、城陽市、八幡市、京田辺市、久御山町、井手町、宇治田原町、
	山城南	木津川市、笠置町、和束町、精華町、南山城村
大阪府	豊能	池田市、箕面市、豊中市、吹田市、豊能町、能勢町
	三島	摂津市、茨木市、高槻市、島本町
	北河内	枚方市、寝屋川市、守口市、門真市、大東市、四條畷市、交野市
	中河内	東大阪市、八尾市、柏原市
	南河内	松原市、羽曳野市、藤井寺市、富田林市、河内長野市、大阪狭山市、河南町、太子町、千早赤阪村
	堺市	堺市（堺区、中区、東区、西区、南区、北区、美原区）
	泉州	和泉市、泉大津市、高石市、岸和田市、貝塚市、泉佐野市、泉南市、阪南市、忠岡町、熊取町、田尻町、岬町
	大阪市	大阪市（都島区、福島区、此花区、西区、港区、大正区、天王寺区、浪速区、西淀川区、東淀川区、東成区、生野区、旭区、城東区、阿倍野区、住吉区、東住吉区、西成区、淀川区、鶴見区、住之江区、平野区、北区、中央区）

二次医療圏別構成市町村

平成25年3月31日現在

兵庫県	神戸	神戸市（東灘区、灘区、兵庫区、長田区、須磨区、垂水区、北区、中央区、西区）
	阪神南	尼崎市、西宮市、芦屋市
	阪神北	伊丹市、宝塚市、川西市、三田市、猪名川町
	東播磨	明石市、加古川市、高砂市、稲美町、播磨町
	北播磨	西脇市、三木市、小野市、加西市、加東市、多可町
	中播磨	姫路市、神河町、市川町、福崎町
	西播磨	相生市、たつの市、赤穂市、宍粟市、太子町、上郡町、佐用町
	但馬	豊岡市、養父市、朝来市、香美町、新温泉町
	丹波	篠山市、丹波市
	淡路	洲本市、南あわじ市、淡路市
奈良県	奈良	奈良市
	東和	天理市、桜井市、宇陀市、山添村、川西町、三宅町、田原本町、曽爾村、御杖村
	西和	大和郡山市、生駒市、平群町、三郷町、斑鳩町、安堵町、上牧町、王寺町、河合町
	中和	大和高田市、橿原市、御所市、香芝市、葛城市、高取町、明日香村、広陵町
	南和	五條市、吉野町、大淀町、下市町、黒滝村、天川村、野迫川村、十津川村、下北山村、上北山村、川上村、東吉野村
和歌山県	和歌山	和歌山市、海南市、紀美野町
	那賀	紀の川市、岩出市
	橋本	橋本市、かつらぎ町、九度山町、高野町
	有田	有田市、湯浅町、広川町、有田川町
	御坊	御坊市、美浜町、日高町、由良町、印南町、日高川町
	田辺	田辺市、みなべ町、白浜町、上富田町、すさみ町
	新宮	新宮市、那智勝浦町、太地町、古座川町、北山村、串本町
鳥取県	東部	鳥取市、岩美町、八頭町、若桜町、智頭町
	中部	倉吉市、三朝町、湯梨浜町、琴浦町、北栄町
	西部	境港市、米子市、大山町、南部町、伯耆町、江府町、日野町、日南町、日吉津村
島根県	松江	松江市、安来市
	雲南	雲南市、奥出雲町、飯南町
	出雲	出雲市
	大田	大田市、川本町、美郷町、邑南町
	浜田	浜田市、江津市
	益田	益田市、津和野町、吉賀町
	隠岐	海士町、西ノ島町、知夫村、隠岐の島町
岡山県	県南東部	岡山市（北区、中区、東区、南区）、玉野市、備前市、瀬戸内市、赤磐市、吉備中央町、和気町
	県南西部	倉敷市、笠岡市、井原市、総社市、浅口市、早島町、里庄町、矢掛町
	高梁・新見	高梁市、新見市
	真庭	真庭市、新庄村
	津山・英田	津山市、美作市、鏡野町、勝央町、奈義町、西粟倉村、久米南町、美咲町
広島県	広島	広島市（中区、東区、南区、西区、安佐南区、安佐北区、安芸区、佐伯区）、安芸高田市、府中町、海田町、 熊野町、坂町、安芸太田町、北広島町
	広島西	大竹市、廿日市市
	呉	呉市、江田島市
	広島中央	東広島市、竹原市、大崎上島町
	尾三	三原市、尾道市、世羅町
	福山・府中	福山市、府中市、神石高原町
	備北	三次市、庄原市
山口県	岩国	岩国市、和木町
	柳井	柳井市、周防大島町、上関町、田布施町、平生町
	周南	周南市、下松市、光市
	山口・防府	山口市、防府市
	宇部・小野田	宇部市　山陽小野田市、美祢市
	下関	下関市
	長門	長門市
	萩	萩市、阿武町
徳島県	東部	徳島市、鳴門市、佐那河内村、石井町、神山町、松茂町、北島町、藍住町、板野町、上板町、吉野川市、阿波市
	南部	小松島市、阿南市、勝浦町、上勝町、那賀町、美波町、牟岐町、海陽町
	西部	美馬市、つるぎ町、三好市、東みよし町
香川県	大川	さぬき市、東かがわ市
	小豆	土庄町、小豆島町
	高松	高松市、三木町、直島町
	中讃	丸亀市、坂出市、善通寺市、宇多津町、綾川町、琴平町、多度津町、まんのう町
	三豊	観音寺市、三豊市
愛媛県	宇摩	四国中央市
	新居浜・西条	新居浜市、西条市
	今治	今治市、上島町
	松山	松山市、伊予市、東温市、久万高原町、松前町、砥部町
	八幡浜・大洲	八幡浜市、大洲市、西予市、内子町、伊方町
	宇和島	宇和島市、松野町、鬼北町、愛南町
高知県	安芸	室戸市、安芸市、東洋町、奈半利町、田野町、安田町、北川村、馬路村、芸西村
	中央	高知市、南国市、土佐市、香南市、香美市、本山町、大豊町、土佐町、大川村、いの町、仁淀川町、佐川町、 越知町、日高村
	高幡	須崎市、中土佐町、檮原町、津野町、四万十町
	幡多	宿毛市、土佐清水市、四万十市、大月町、三原村、黒潮町

二次医療圏別構成市町村

平成25年3月31日現在

福岡県	福岡・糸島	福岡市（東区、博多区、中央区、南区、西区、城南区、早良区）、糸島市
	粕屋	古賀市、宇美町、篠栗町、志免町、須恵町、新宮町、久山町、粕屋町
	宗像	宗像市、福津市
	筑紫	筑紫野市、春日市、大野城市、太宰府市、那珂川町
	朝倉	朝倉市、筑前町、東峰村
	久留米	久留米市、大川市、小郡市、うきは市、大刀洗町、大木町
	八女・筑後	八女市、筑後市、広川町
	有明	大牟田市、柳川市、みやま市
	飯塚	飯塚市、嘉麻市、桂川町
	直方・鞍手	直方市、宮若市、小竹町、鞍手町
	田川	田川市、香春町、添田町、糸田町、川崎町、大任町、赤村、福智町
	北九州	北九州市（門司区、若松区、戸畑区、小倉北区、小倉南区、八幡東区、八幡西区）、中間市、芦屋町、水巻町、 岡垣町、遠賀町
	京築	行橋市、豊前市、苅田町、みやこ町、吉富町、上毛町、築上町
佐賀県	中部	佐賀市、多久市、小城市、神崎市、吉野ヶ里町
	東部	鳥栖市、基山町、上峰町、みやき町
	北部	唐津市、玄海町
	西部	伊万里市、有田町
	南部	武雄市、鹿島市、嬉野市、大町町、江北町、白石町、太良町
長崎県	長崎	長崎市、西海市、長与町、時津町
	佐世保県北	佐世保市、平戸市、松浦市、佐々町
	県央	諫早市、大村市、東彼杵町、川棚町、波佐見町
	県南	島原市、雲仙市、南島原市
	五島	五島市
	上五島	新上五島町、小値賀町
	壱岐	壱岐市
	対馬	対馬市
熊本県	熊本	熊本市（中央区、東区、西区、南区、北区）
	宇城	宇土市、宇城市、美里町
	有明	荒尾市、玉名市、玉東町、和水町、南関町、長洲町
	鹿本	山鹿市
	菊池	菊池市、合志市、大津町、菊陽町
	阿蘇	阿蘇市、南小国町、小国町、産山村、高森町、南阿蘇村、西原村
	上益城	御船町、嘉島町、益城町、甲佐町、山都町
	八代	八代市、氷川町
	芦北	水俣市、芦北町、津奈木町
	球磨	人吉市、錦町、あさぎり町、多良木町、湯前町、水上村、相良村、五木村、山江村、球磨村
	天草	天草市、上天草市、苓北町
大分県	東部	別府市、杵築市、国東市、姫島村、日出町
	中部	大分市、臼杵市、津久見市、由布市
	南部	佐伯市
	豊肥	竹田市、豊後大野市
	西部	日田市、九重町、玖珠町
	北部	中津市、豊後高田市、宇佐市
宮崎県	延岡西臼杵	延岡市、高千穂町、日之影町、五ヶ瀬町
	日向入郷	日向市、門川町、美郷町、諸塚村、椎葉村
	宮崎東諸県	宮崎市、国富町、綾町
	西都児湯	西都市、高鍋町、新富町、西米良村、木城町、川南町、都農町
	日南串間	日南市、串間市
	都城北諸県	都城市、三股町
	西諸	小林市、えびの市、高原町
鹿児島県	鹿児島	鹿児島市、日置市、いちき串木野市、三島村、十島村
	南薩	枕崎市、指宿市、南さつま市、南九州市
	川薩	薩摩川内市、さつま町
	出水	阿久根市、出水市、長島町
	姶良・伊佐	霧島市、伊佐市、姶良市、湧水町
	曽於	曽於市、志布志市、大崎町
	肝属	鹿屋市、垂水市、東串良町、錦江町、南大隅町、肝付町
	熊毛	西之表市、中種子町、南種子町、屋久島町
	奄美	奄美市、大和村、宇検村、瀬戸内町、龍郷町、喜界町、徳之島町、天城町、伊仙町、和泊町、知名町、与論町
沖縄県	北部	名護市、国頭村、大宜味村、東村、今帰仁村、本部町、伊江村、伊平屋村、伊是名村
	中部	宜野湾市、沖縄市、うるま市、恩納村、宜野座村、金武町、読谷村、嘉手納町、北谷町、北中城村、中城村
	南部	那覇市、浦添市、糸満市、豊見城市、南城市、西原町、与那原町、南風原町、渡嘉敷村、座間味村、粟国村、 渡名喜村、南大東村、北大東村、久米島町、八重瀬町
	宮古	宮古島市、多良間村
	八重山	石垣市、竹富町、与那国町

「自殺対策のための自殺死亡の地域統計 1983-2012」の

作成に用いた資料について

本統計は、統計法第 33 条に基づき、以下の調査票情報の提供を受け作成したものである。

- 厚生労働省　人口動態調査に係る調査票情報
- 総務省　国勢調査に係る調査票情報